

Projekto Nr.: **16-33**

Statytojas
(Užsakovas): **ŠILALĖS RAJONO SAVIVALDYBĖS ADMINISTRACIJA**

Projekto
pavadinimas: **GYVENAMOSIOS PASKIRTIES (ĮVAIRIŲ SOCIALINIŲ GRUPIŲ
ASMENIMS) [6.4.] PASTATO (UNIKALUS Nr. 8796-7007-8024),
DARIAUS IR GIRĖNO G. 19A, PAJŪRIO MSTL., ŠILALĖS R.,
KAPITALINIO REMONTO PROJEKTAS, KEIČIANT PASTATO
PASKIRTĮ Į GYVENAMOSIOS PASKIRTIES (TRIJŲ IR DAUGIAU
BUTŲ (DAUGIABUČIAI) PASTATAI [6.3.]**

Statinio
kategorija: **YPATINGAS STATINYS**

Statybos
rūšis: **KAPITALINIS REMONTAS**

Stadija: **PROJEKTINIAI PASIŪLYMAI**

Statinio
pavadinimas: **GYVENAMOSIOS PASKIRTIES PASTATAI [6.3]**

MB „Pramonės Inžinerija“

STATINIO
PROJEKTO
VADOVAS

MINDAUGAS GIRČIUS
Atestato Nr. 27834

MB „Pramonės Inžinerija“

PROJEKTO DALIES
VADOVAS

AUDRIUS POŠKUS
Atestato Nr. A 1861

TEKSTINIŲ DOKUMENTŲ ŽINIARAŠTIS

Eil. nr.	Pavadinimas	Pastabos
1.	Projektinių pasiūlymų dokumentų sudėties žiniaraštis	
2.	Aiškinamasis raštas	

BRĖŽINIŲ ŽINIARAŠTIS

Brėž. Nr.	Lapų sk.	Pavadinimas	Pastabos
16-33-00-PP-SP.B-01	1	Sklypo planas, M1:250	
16-33-01-PP-SA.B-01	1	Rūsio planas, M1:100	
16-33-01-PP-SA.B-02	1	Pirmo aukšto planas, M1:100	
16-33-01-PP-SA.B-03	1	Antro aukšto planas, M1:100	
16-33-01-PP-SA.B-04	1	Trečio aukšto planas, M1:100	
16-33-01-PP-SA.B-05	1	Trečio aukšto planas, M1:100	
16-33-01-PP-SA.B-06	1	Trečio aukšto planas, M1:100	
16-33-01-PP-SA.B-07	1	Pjūvis A-A, M1:200	
16-33-01-PP-SA.B-08	1	Fasadai, M1:200	

AIŠKINAMASIS RAŠTAS

Statybos vieta

Dariaus ir Girėno g. 19A, Pajūris, Šilalės r. sav., sklypo Unikalus Nr.: 8750-0002-0105; Kadastrinis Nr.: 8750/0002:105.

Statinio pagrindinė naudojimo paskirtis

Pastatas 8N5b (Unikalus Nr.: 8796-7007-8024) - Gyvenamosios paskirties (įvairioms socialinėms grupėms) [6.4] pakeičiant paskirtį į gyvenamosios paskirties (trijų ir daugiau butų daugiabučiai) pastatai [6.3].

Statybos rūšis

Kapitalinis remontas, nauja statyba (vadovaujantis STR 1.01.08:2002 „Statinio statybos rūšys“).

Projektuojamų statinių sąrašas:

- Pastatas 8N5b (Unikalus Nr.: 8796-7007-8024) – ypatingas statinys, kapitalinis remontas;
- Pandusas (nesudėtingas statinys);

Projektinių pasiūlymų sprendiniai

Šiuo projektu numatoma dalį pastato patalpų perplanuoti, pakeičiant jų paskirtį ir suformuojant butus (socialinius būstus). Iš esamų 44 gyvenamųjų vienetų - 22 bus perprojektuojami į butus. Numatoma pritaikyti pastatą gyvenamosios paskirties (trijų ir daugiau butų daugiabučių) pastatų paskirčiai.

Planuojama pertvarkyti vidaus patalpas, suprojektuojant gyvenamuosius butus, pritaikyti 3 butus ir patekimą į juos neįgaliesiems. Numatomas remontuojamų butų apdailų sutvarkymas.

Esamas pastato konstrukcijas planuojama sutvirtinti. Numatomas lauko sienų ir cokolio apšiltinimas naudojant išorinės tinkuojamos sudėtinės termoizoliacinės sistemą. Taip pat numatoma apšiltinti perdangą tarp rūšio ir pirmo aukšto, bei stogą.

Fasadų apdaila derinama prie gretimos urbanistinės aplinkos ir pastato funkcijos.

Sklype projektuojamas pandusas neįgaliesiems, bei takai nuo numatomos automobilių aikštelės iki pagrindinio įėjimo į pastatą. Numatoma 41 automobilių stovėjimo vieta, iš jų 3 vietos neįgaliesiems. Numatoma gaisrinių automobilių apsisukimo aikštelė, bei šiukšlių konteinerių pastatymo vieta.

Nuotekų tvarkymo pasiūlymai

Buitinės nuotekos iš pastato san. mazgų bus nuvestos į miesto buitinių nuotekų tinklus pagal UAB „Šilalės vandenys“ prisijungimo tinklų sąlygas.

Sklype nauji nuotekų tinklai neprojektuojami. Paviršinių (lietaus) nuotekų nuo stogų nuvedimas lieka esamas.

Atliekų tvarkymo pasiūlymai

Pastatų rekonstravimo, statybos ir eksploataavimo metu susidariusios atliekos bus tvarkomos vadovaujantis Statybinių atliekų tvarkymo taisyklėmis (patvirtintomis 2006 12 29 LR Aplinkos ministro įsakymu Nr. D1-637 (Žin. 2007, Nr. 10-403) bei Atliekų tvarkymo taisyklėmis (patvirtintomis LR Aplinkos ministro 1999 07 14 įsakymu Nr. 217 (Žin., 1999, Nr. 63-2065) (su vėlesniais pakeitimais)).

Atliekos rūšiuojamos, saugomos konteineriuose ir išvežamos į atitinkamus sąvartynus ar atliekų perdirbimo įmones (atiduodamos atliekų tvarkytojui, turinčiam teisę tvarkyti atliekas ir registruotam Atliekų tvarkančių įmonių registre).

Statybvietėje generalinio rangovo turi būti pildomas pirminės atliekų apskaitos žurnalas, vedama susidariusių ir perduotų tvarkyti statybinių atliekų apskaita, nurodomas jų kiekis, teikiamos pirminės atliekų apskaitos ataskaitos Aplinkos ministerijos regiono aplinkos apsaugos departamentui, statybinių atliekų apskaitos dokumentai saugomi pagal Atliekų tvarkymo taisyklių reikalavimus. Duomenys apie statybinių atliekų išvežimą įrašomi Statybos darbų žurnale. Statybinės atliekos bus laikinai laikomos objekto statybos aikštelėje. Surinktos atliekos bus atiduodamos atliekų tvarkytojams, turintiems teisę verstis atliekų tvarkymo veikla ir turintiems reikiamus leidimus bei licencijas.

Atliekų rūšys ir tvarkymas pateikiami 1. 1. lentelėje.

1. lentelė Atliekos, atliekų tvarkymas

Pavadinimas	Atliekos					Atliekų saugojimas objekte		Numatomas atliekų tvarkymo būdai		
	Kiekis		Agregacinis būvis	Kodas pagal atliekų sąrašą	Statistinės klasifik. kodas	Pavojingumas	Laikymo sąlygos		Didžiausias kiekis	
t/d.	t/m.	3						4		5
Statybos darbų metu										
Mišrios statybinės ir griovimo atliekos	-	Nustatoma TP etape	Kietas	17 09 04	12.13	Nepavojinga	Konteineris	30 m ³	S1, S2	
Buitinės atliekos	Nustatoma TP etap	Nustatoma TP etape	Kietas	20 03 01	10.11	Nepavojinga	Uždaras konteineris	Nustatoma TP etape	S1, S2	
Eksploatavimo metu										
Buitinės atliekos	Nustatoma TP etape	Nustatoma TP etape	Kietas	20 03 01	10.11	Nepavojinga	Uždaras konteineris	Nustatoma TP etape	S1, S2	

2. lentelė. Orientacinis energinių išteklių kiekis ir aprūpinimo šaltiniai

Naudojama žaliava, medžiaga, energija	Mat. vnt.	Orientaciniai kiekiai	Aprūpinimo šaltiniai
Elektros energija	MWh /metus	55,4	Pasirašyta sutartis su elektros energijos tiekėjais
Vanduo	tūkst. m ³ /m	2513,02	Pasirašyta sutartis su vandens tiekėjais
Šildymo įrenginių įrengtoji galia	kW	116,18	Pasirašyta sutartis su šilumos ir karšto vandens tiekėjais

Projekto dalis	Pavardė	Parašas	Data

SITUACIJOS SCHEMA

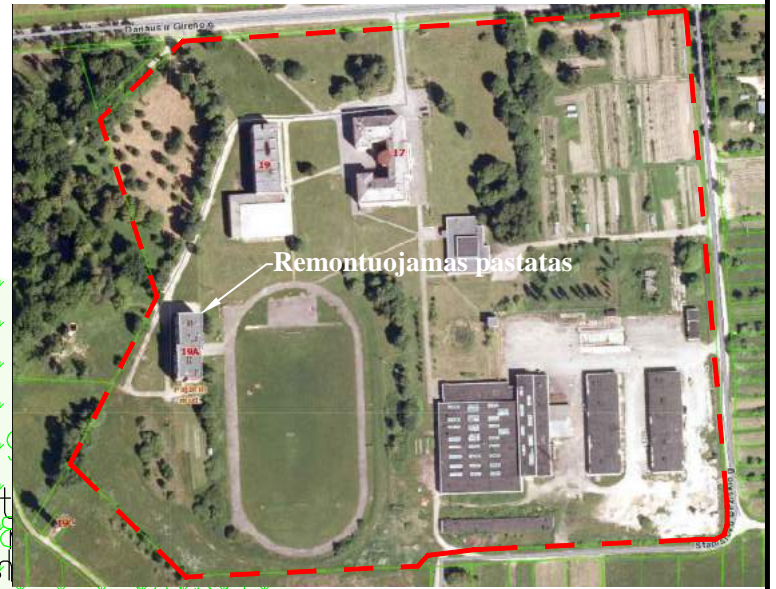

A3

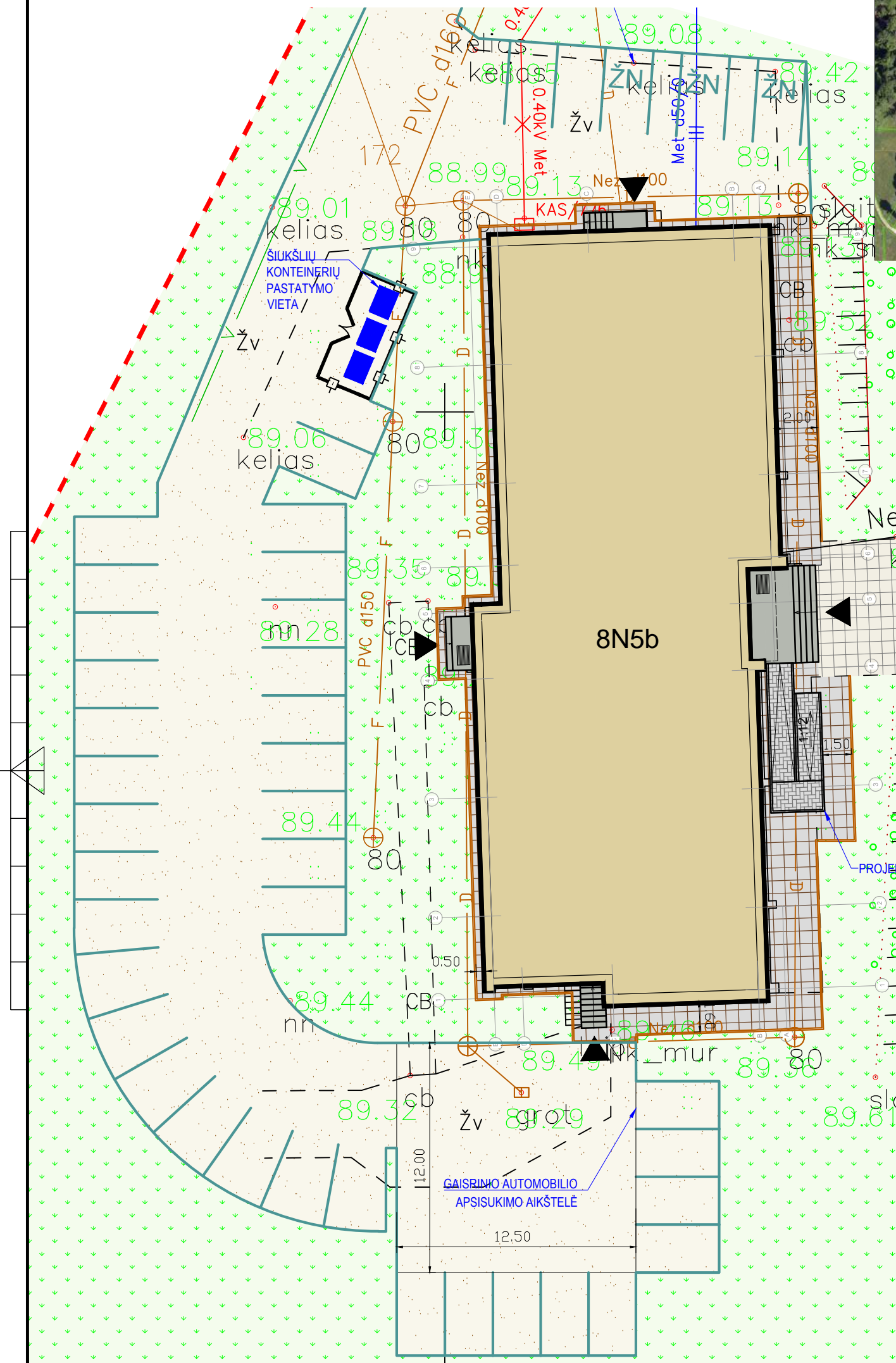

PAGRINDINIAI RODIKLIAI		
RODIKLIO PAVADINIMAS	MATO VNT.	RODIKLIS
Sklypo plotas Kad. Nr. 877/258	ha	11,5218
Sklypo užstatymo intensyvumas	%	-
Sklypo užstatymo tankumas	%	-

Pastato rodikliai			
Patalpos pavadinimas	Matavimo vienetai	Esami	Po remonto
Bendras aukštų plotas	m ²	2571,95	2521,23
Pastato naudingas plotas	m ²	2159,79	2109,07
Bendras rūšio plotas	m ²	412,16	412,16
Aukštų skaičius	vnt.	5	5
Pastato aukštis	m	Esamas	Esamas
Pastato statybinis tūris	m ³	10625	11005

±0,000=90,460

SUTARTINIAI ŽYMĖJIMAI

- Remontuojamas pastatas
- Proj. plytelių danga
- Projektuojama trinkelė danga
- Esama plytelių danga
- Keičiamos jėgimo grotelės
- Automobilių parkavimo juosta
- Projektuojami borteliai (80mm)
- Proj. segmentinė tvora
- Įėjimas į pastatą
- Esama žolė
- Proj. žvyro danga

Laida	Data	Keitimų pavadinimas (priežastis)		
KVAL. PATV. DOK. NR.			STATINIO PROJEKTO PAVADINIMAS	
			Gyvenamosios paskirties (įvairių socialinių grupių asmenims) pastato (unikalus nr. 8796-7007-8024), Dariaus ir Girėno g. 19A, Pajūrio mstl., Šilalės r., kapitalinio remonto projektas, keičiant pastato paskirtį į gyvenamosios paskirties (trijų ir daugiau butų (daugiabučiai) pastatai)	
	Pareigos	V. Pavardė	Parašas	STATINIO NUMERIS IR PAVADINIMAS
27834	PV	M. Girčius		00 Sklypas
A1861	PDV	A. Poškus		DOKUMENTO PAVADINIMAS
	PDA	A. Vencloviene		Sklypo planas, M1:250
KALBA	STATYTOJAS IR (ARBA) UŽSAKOVAS		DOKUMENTO ŽYMUO	
LT	Šilalės rajono savivaldybės administracija		16-33-00-PP-SP-B-01	
			LAPAS	LAPŲ
			1	1

RŪSIO PATALPŲ EKSPLIKACIJA

Patalpos Nr.	Patalpos pavadinimas	Plotas, m ²
001	Koridorius	67,64
002	Elektros skydinė	6,86
003	Siurblinė	8,15
004	Sandėlis	6,68
005	Šiluminis mazgas	17,90
006	Sandėlis	16,01
007	Sandėlis	17,46
008	Koridorius	7,94
009	Tambūras	2,16
010	Sandėlis	33,56
011	Sandėlis	1,42
012	Sandėlis	1,66
013	Sandėlis	11,30
014	Džiovykla	10,32
015	Sandėlis	11,27
016	Sandėlis	6,69
017	Sandėlis	12,18
018	Sandėlis	33,80
019	Koridorius	3,16
020	Koridorius	3,63
021	Pagalbinė patalpa	1,20
022	Pagalbinė patalpa	19,56
023	Persirengimo kambarys	6,86
024	Pagalbinė patalpa	14,80
025	Sandėlis	11,61
026	Sandėlis	28,30
027	Sandėlis	13,16
028	Pagalbinė patalpa	7,56
029	Sandėlis	2,07
030	Sandėlis	2,08
031	Persirengimo kambarys	5,64
032	Sandėlis	3,78
033	Pagalbinė patalpa	15,75
Viso:		412,16

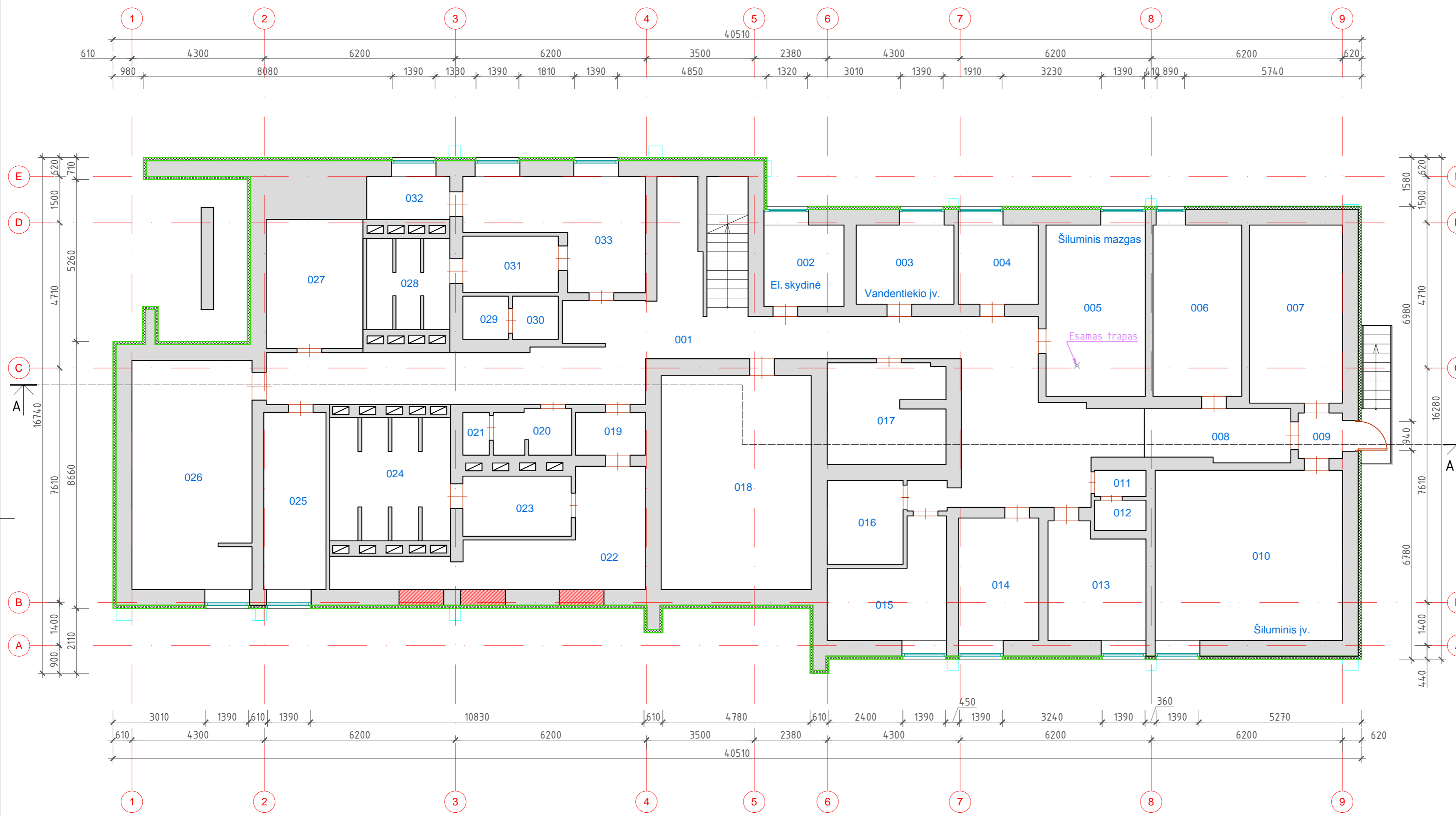

Sutartiniai žymėjimai:

- Esamos sienos ir pertvaros
- Projektuojamos pertvaros
- Sukeliamos grindys
- Projektuojamas apšiltinimas
- Projektuojama karkasinė siena
- Projektuojamas pertvarų aptaisymas mineraline vata ir dvigubu gipso kartono sl.
- Griauamos pertvaros

Projekto dalis	
Pavardė	
Parašas	
Data	

Laida	Data	Keitimų pavadinimas (priežastis)
KVAL. PATV. DOK. NR.		STATINIO PROJEKTO PAVADINIMAS Gyvenamosios paskirties (įvairių socialinių grupių asmenims) pastato (unikalus nr. 8796-7007-8024), Dariaus ir Girėno g. 19A, Pajūrio mstl., Šilalės r., kapitalinio remonto projektas, keičiant pastato paskirtį į gyvenamosios paskirties (trijų ir daugiau butų (daugiabučiai) pastatai)
		STATINIO NUMERIS IR PAVADINIMAS 01 Esamas pastatas
27834	PV	M. Girčius
A1861	PDV	A. Poškus
	PDA	A. Venclovienė
KALBA	STATYTOJAS IR (ARBA) UŽSAKOVAS	
LT	Šilalės rajono savivaldybės administracija	
DOKUMENTO PAVADINIMAS		LAIDA
Rūsio planas, M:100		O
DOKUMENTO ŽYMUO		LAPAS LAPŲ
16-33-01-PP-SA.B-01		1 1

1 AUKŠTO PATALPŲ EKSPLIKACIJA

Patalpos Nr.	Patalpos pavadinimas	Plotas, m²
101	Tambūras	1,76
102	Koridorius	4,49
103	Koridorius	3,24
104	Kambarys	8,55
105	Koridorius	0,97
106	Tualetas	1,16
107	Virtuvė	11,15
108	Kambarys	17,78
109	Kambarys	16,36
110	ŽN san. mazgas	6,44
111	Virtuvė - valgomasis	9,33
112	ŽN san. mazgas	6,44
113	Virtuvė - valgomasis	9,33
114	Kambarys	16,09
115	Koridorius	14,28
116	Koridorius	2,76
117	Tualetas	1,16
118	Foto studija	12,08
119	Svečių kambarys	12,30
120	Tualetas	1,02
121	Koridorius	2,88
122	Svečių kambarys	17,94
123	Tambūras	2,41
124	Laiptinė	31,08
125	Kambarys būdinč.	8,24
126	Sandėlis	1,39
127	Koridorius	2,54
128	Pagalbinė patalpa	1,87
129	Kambarys	16,39
130	Kambarys	17,88
131	Koridorius	3,05
132	Kambarys	11,95
133	Tualetas	1,15
134	Tualetas	1,15
135	Koridorius	3,07
136	Kambarys	11,95
137	Kambarys	17,88
138	Koridorius	26,04
139	Kambarys	18,09
140	Kambarys	12,04
141	Koridorius	2,89
142	Tualetas	1,06
143	Tualetas	1,13
144	Koridorius	2,76
145	Kambarys	12,04
146	Kambarys	17,85
147	Koridorius	1,82
148	Sandėlis	2,33
149	Tualetas	2,69
150	Virtuvė	12,95
Viso:		392,12

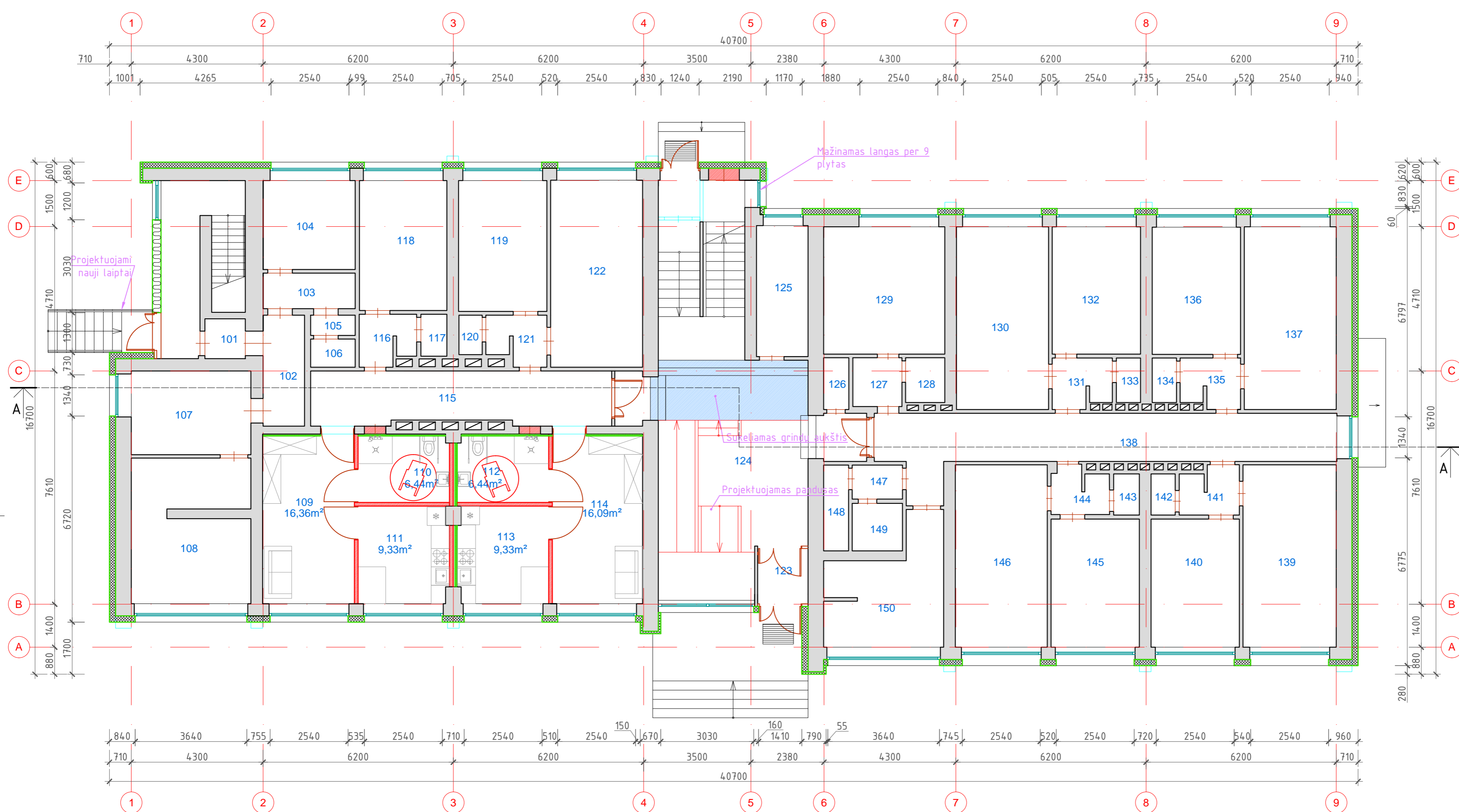

Projekto dalis: Pavardė, Parašas, Data

- Sutartiniai žymėjimai:
- Esamos sienos ir pertvaros
 - Projektuojamos pertvaros
 - Sukeliamas grindys
 - Projektuojamas apšiltinimas
 - Projektuojama karkasinė siena
 - Projektuojamas pertvarų aptaisymas mineraline vata ir dvigubu gipso kartono sl.
 - Griaunamos pertvaros

Laida	Data	Keitimų pavadinimas (priežastis)
KVAL. PATV. DOK. NR.		
Pareigos	V. Pavardė	Parašas
27834	PV	M. Girčius
A1861	PDV	A. Poškus
	PDA	A. Venclovienė
KALBA	STATYTOJAS IR (ARBA) UŽSAKOVAS	
LT	Šilalės rajono savivaldybės administracija	
STATINIO PROJEKTO PAVADINIMAS Gyvenamosios paskirties (vairių socialinių grupių asmenims) pastato (unikalus nr. 8796-7007-8024), Dariaus ir Girėno g. 19A, Pajūrio mst., Šilalės r., kapitalinio remonto projektas, keičiant pastato paskirtį į gyvenamosios paskirties (trijų ir daugiau butų (daugiabučių) pastatą)		
STATINIO NUMERIS IR PAVADINIMAS 01 Esamas pastatas		
DOKUMENTO PAVADINIMAS Pirmo aukšto planas, M1:100		
LAIDA		
O		
DOKUMENTO ŽYMUO		
16-33-01-PP-SA-B-02		LAPAS LAPŲ
		1 1

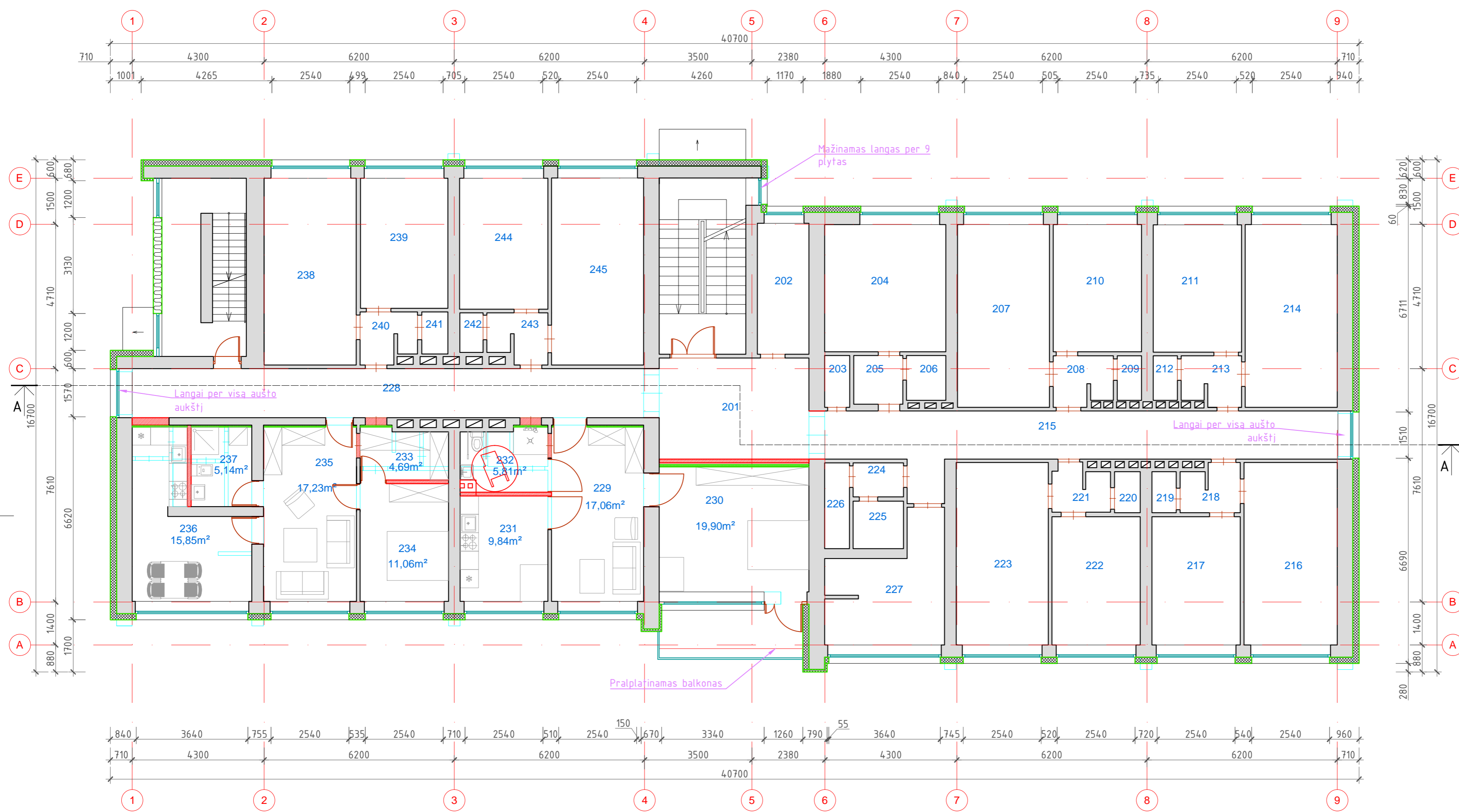

2 AUKŠTO PATALPŲ EKSPLIKACIJA		
Patalpos Nr.	Patalpos pavadinimas	Plotas, m ²
201	Koridorius	16,10
202	Buities kambarys	8,24
203	Izoliatorius	1,39
204	Kambarys auklėtojos	16,39
205	Koridorius	2,67
206	Tualetas	1,87
207	Kambarys	17,88
208	Koridorius	3,05
209	Tualetas	1,15
210	Kambarys	11,95
211	Kambarys	11,95
212	Tualetas	1,15
213	Koridorius	3,03
214	Kambarys	17,88
215	Koridorius	28,04
216	Kambarys	18,09
217	Kambarys	12,04
218	Koridorius	2,89
219	Tualetas	1,06
220	Tualetas	1,13
221	Koridorius	2,76
222	Kambarys	12,04
223	Kambarys	17,85
224	Koridorius	1,82
225	Dušinė	2,67
226	Sandėlis	2,33
227	Virtuvė	12,95
228	Koridorius	28,24
229	Kambarys	17,06
230	Kambarys	19,90
231	Virtuvė - valgomasis	9,84
232	ŽN san. mazgas	5,81
233	Drabužinė	4,69
234	Kambarys	11,06
235	Kambarys	17,23
236	Virtuvė - valgomasis	15,85
237	WC, dušas	5,14
238	Kambarys	17,63
239	Kambarys	12,08
240	Koridorius	2,76
241	Tualetas	1,16
242	Tualetas	1,02
243	Koridorius	2,88
244	Kambarys	12,30
245	Kambarys	17,94
Viso:		432,96

Sutartiniai žymėjimai:

- Esamos sienos ir pertvaros
- Projektuojamos pertvaros
- Sukeliamos grindys
- Projektuojamas apšiltinimas
- Projektuojama karkasinė siena
- Projektuojamas pertvarų aptaisymas mineraline vata ir dvigubu gipso kartono sl.
- Griauamos pertvaros

Laida	Data	Keitimų pavadinimas (priežastis)
KVAL. PATV. DOK. NR.		
Pareigos	V. Pavardė	Parašas
27834	PV	M. Girčius
A1861	PDV	A. Poškus
	PDA	A. Venclovienė
KALBA	STATYTOJAS IR (ARBA) UŽSAKOVAS	
LT	Šilalės rajono savivaldybės administracija	
STATINIO PROJEKTO PAVADINIMAS Gyvenamosios paskirties (vairių socialinių grupių asmenims) pastato (unikalus nr. 8796-7007-8024), Dariaus ir Girėno g. 19A, Pajūrio mstl., Šilalės r., kapitalinio remonto projektas, keičiant pastato paskirtį į gyvenamosios paskirties (trijų ir daugiau butų (daugiabučių) pastatą)		
STATINIO NUMERIS IR PAVADINIMAS 01 Esamas pastatas		
DOKUMENTO PAVADINIMAS Antro aukšto planas, M1:100		
DOKUMENTO ŽYMUO 16-33-01-PP-SA.B-03		
		LAPAS LAPŲ
		1 1

Projekto dalis	Pavardė	Parašas	Data

2 AUKŠTO PATALPŲ EKSPLIKACIJA		
Patalpos Nr.	Patalpos pavadinimas	Plotas, m ²
301	Koridorius	16,10
302	Buities kambarys	8,24
303	Izoliatorius	1,39
304	Kambarys auklėtojos	16,39
305	Koridorius	2,67
306	Tualetas	1,87
307	Kambarys	17,88
308	Koridorius	3,05
309	Tualetas	1,15
310	Kambarys	11,95
311	Kambarys	11,95
312	Tualetas	1,15
313	Koridorius	3,07
314	Kambarys	17,88
315	Koridorius	28,04
316	Kambarys	18,09
317	Kambarys	12,04
318	Koridorius	2,91
319	Tualetas	1,06
320	Tualetas	1,13
321	Koridorius	2,76
322	Kambarys	12,04
323	Kambarys	17,85
324	Koridorius	1,82
325	Dušinė	2,67
326	Boilerinė	2,33
327	Virtuvė	12,95
328	Koridorius	28,24
329	Kambarys	17,06
330	Kambarys	19,90
331	Virtuvė - valgomasis	10,71
332	ŽN san. mazgas	4,67
333	Drabužinė	4,69
334	Kambarys	11,06
335	Kambarys	17,23
336	Virtuvė - valgomasis	15,85
337	WC, dušas	5,14
338	Kambarys	17,63
339	Kambarys	12,08
340	Koridorius	2,76
341	Tualetas	1,16
342	Tualetas	1,02
343	Koridorius	2,88
344	Kambarys	12,30
345	Kambarys	17,94
	Viso:	432,75

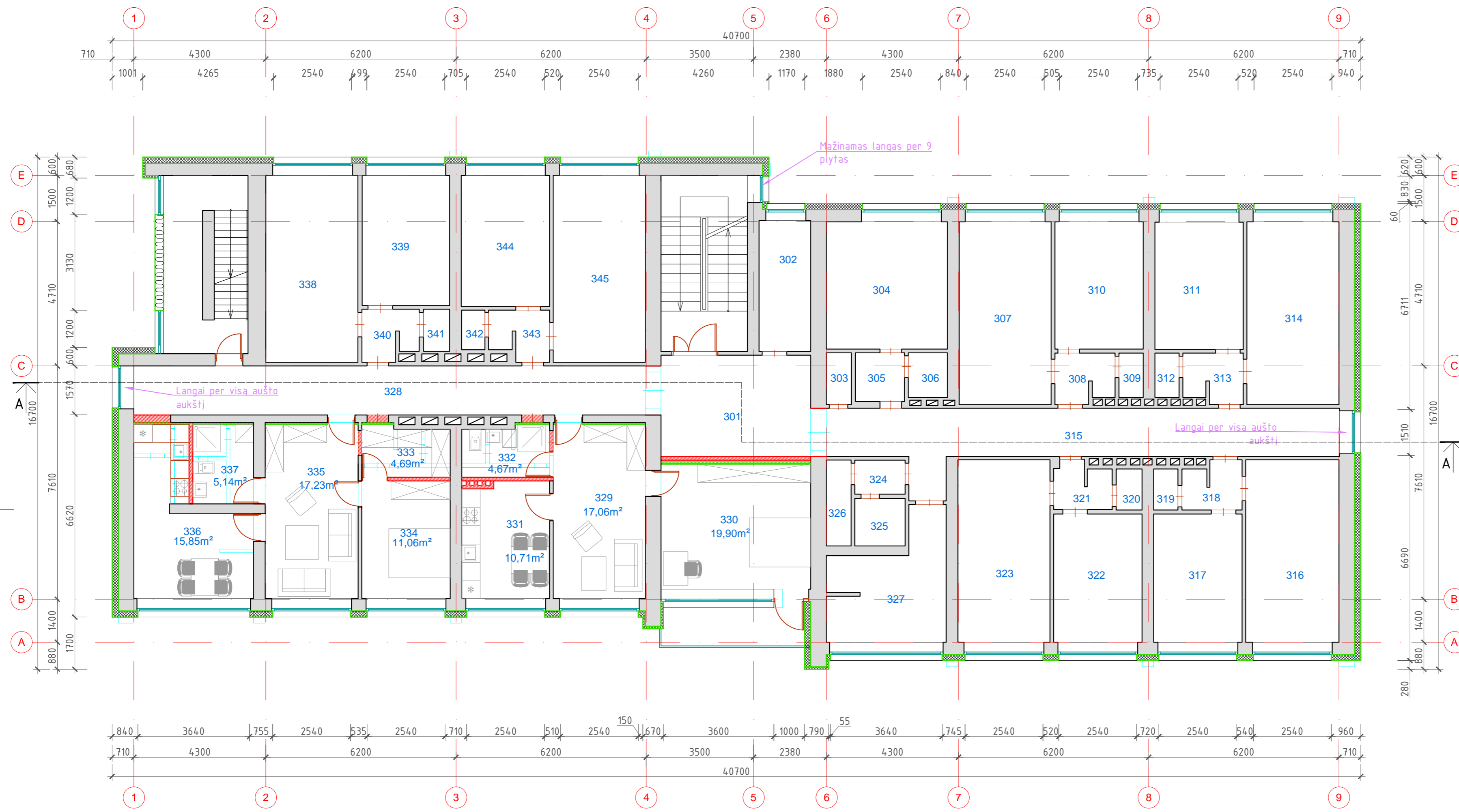

- Sutartiniai žymėjimai:
- Esamos sienos ir pertvaros
 - Projektuojamos pertvaros
 - Sukeliamos grindys
 - Projektuojamas apšiltinimas
 - Projektuojama karkasinė siena
 - Projektuojamas pertvarų aptaisymas mineraline vata ir dvigubu gipso kartono sl.
 - Griauamos pertvaros

Laida	Data	Keitimų pavadinimas (priežastis)
KVAL. PATV. DOK. NR.		
Pareigos	V. Pavardė	Parašas
27834	PV M. Girčius	
A1861	PDV A. Poškus	
	PDA A. Venclovienė	
KALBA	STATYTOJAS IR (ARBA) UŽSAKOVAS	STATINIO PAVADINIMAS
LT	Šilalės rajono savivaldybės administracija	Gyvenamosios paskirties (vairių socialinių grupių asmenims) pastato (unikalus nr. 8796-7007-8024), Dariaus ir Girėno g. 19A, Pajūrio mstl., Šilalės r., kapitalinio remonto projektas, keičiant pastato paskirtį į gyvenamosios paskirties (trijų ir daugiau butų (daugiabučių) pastatą)
		STATINIO NUMERIS IR PAVADINIMAS
		01 Esamas pastatas
		DOKUMENTO PAVADINIMAS
		Trečio aukšto planas, M1:100
		DOKUMENTO ŽYMUO
		16-33-01-PP-SA-B-04
		LAPAS LAPŲ
		1 1

Projekto dalis	Pavardė	Parašas	Data

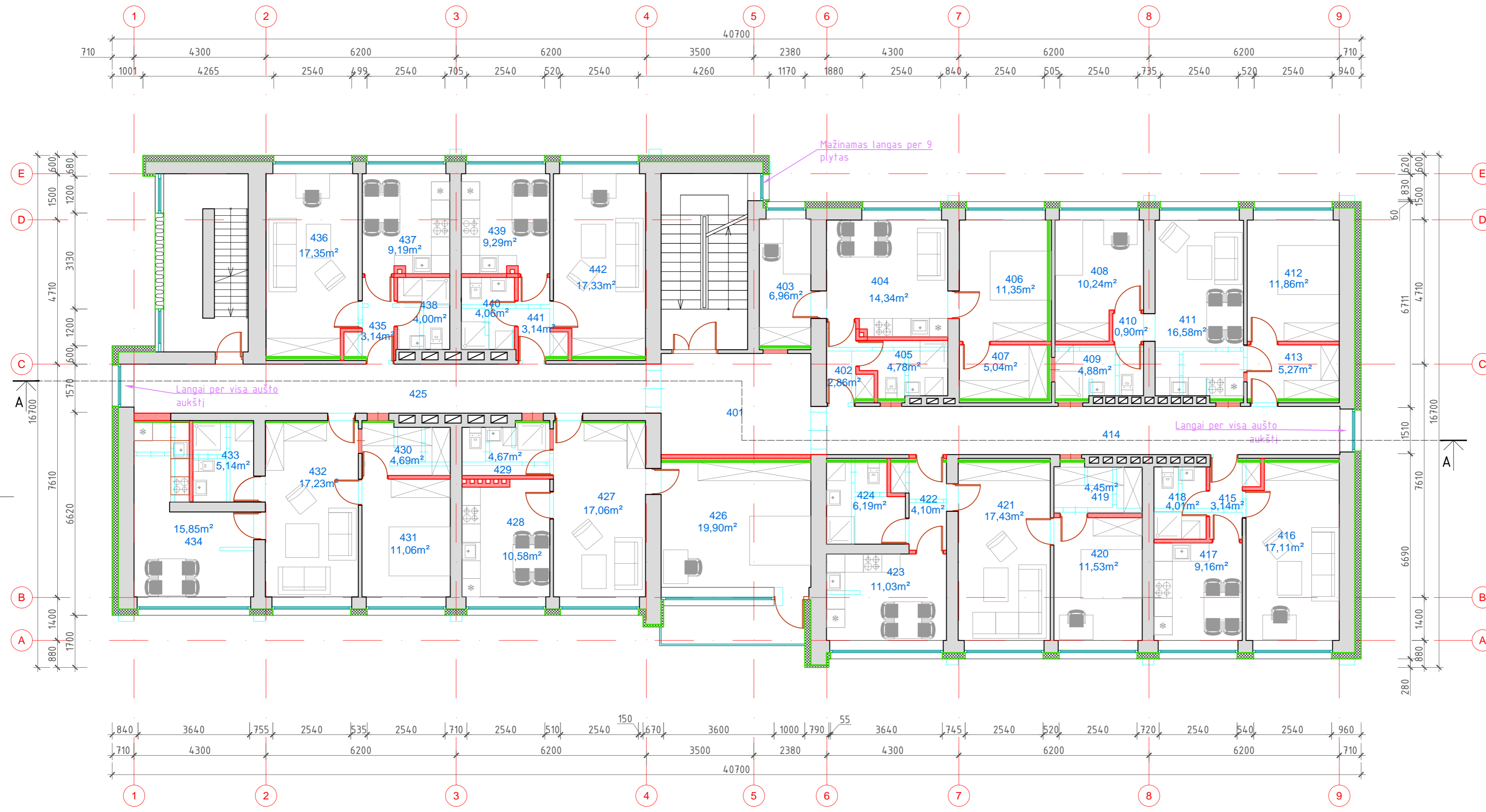

4 AUKŠTO PATALPŲ EKSPLIKACIJA		
Patalpos Nr.	Patalpos pavadinimas	Plotas, m ²
401	Koridorius	16,10
402	Koridorius	2,86
403	Kambarys	6,96
404	Virtuvė - valgomasis	14,34
405	WC, dušas	4,78
406	Kambarys	11,35
407	Drabužinė	5,04
408	Kambarys	10,24
409	WC, dušas	4,88
410	Koridorius	0,90
411	Virtuvė - valgomasis	16,58
412	Kambarys	11,86
413	Koridorius	5,27
414	Koridorius	26,27
415	Koridorius	3,14
416	Kambarys	17,11
417	Virtuvė - valgomasis	9,16
418	WC, dušas	4,01
419	Drabužinė	4,45
420	Kambarys	11,53
421	Kambarys	17,43
422	Koridorius	4,10
423	Virtuvė - valgomasis	11,03
424	WC, dušas	6,19
425	Koridorius	26,67
426	Kambarys	19,90
427	Kambarys	17,06
428	Virtuvė - valgomasis	10,58
429	WC, dušas	4,67
430	Drabužinė	4,69
431	Kambarys	11,06
432	Kambarys	17,23
433	WC, dušas	5,14
434	Virtuvė - valgomasis	15,85
435	Koridorius	3,14
436	Kambarys	17,35
437	Virtuvė - valgomasis	9,19
438	WC, dušas	4,00
439	Virtuvė - valgomasis	9,29
440	WC, dušas	4,06
441	Koridorius	3,14
442	Kambarys	17,33
Viso:		425,93

- Sutartiniai žymėjimai:
- Esamos sienos ir pertvaros
 - Projektuojamos pertvaros
 - Sukeliamos grindys
 - Projektuojamas apšiltinimas
 - Projektuojama karkasinė siena
 - Projektuojamas pertvarų aptaisymas mineraline vata ir dvigubu gipso kartono sl.
 - Griauamos pertvaros

Laida	Data	Keitimų pavadinimas (priežastis)
KVAL. PATV. DOK. NR.		
Pareigos	V. Pavardė	Parašas
27834	PV	M. Girčius
A1861	PDV	A. Poškus
	PDA	A. Venclioviėnė
KALBA	STATYTOJAS IR (ARBA) UŽSAKOVAS	
LT	Šilalės rajono savivaldybės administracija	
STATINIO PROJEKTO PAVADINIMAS Gyvenamosios paskirties (įvairių socialinių grupių asmenims) pastato (unikalus nr. 8796-7007-8024), Dariaus ir Girėno g. 19A, Paįriū mstl., Šilalės r., kapitalinio remonto projektas, keičiant pastato paskirtį į gyvenamosios paskirties (trijų ir daugiau butų (daugiabučiai) pastatą)		
STATINIO NUMERIS IR PAVADINIMAS 01 Esamas pastatas		
DOKUMENTO PAVADINIMAS Ketvirtos aukšto planas, M1:100		
DOKUMENTO ŽYMUO 16-33-01-PP-SA.B-05		
LAIDA	LAPAS LAPŲ	
O	1 1	

Projekto dalis	Pavardė	Parašas	Data

4 AUKŠTO PATALPŲ EKSPLIKACIJA

Patalpos Nr.	Patalpos pavadinimas	Plotas, m ²
501	Koridorius	16,10
502	Koridorius	2,86
503	Kambarys	6,96
504	Virtuvė - valgomasis	14,23
505	WC, dušas	4,78
506	Kambarys	11,35
507	Drabužinė	5,04
508	Kambarys	10,24
509	WC, dušas	4,88
510	Koridorius	0,90
511	Virtuvė - valgomasis	16,54
512	Kambarys	11,86
513	Koridorius	5,27
514	Koridorius	26,27
515	Koridorius	3,14
516	Kambarys	17,11
517	Virtuvė - valgomasis	9,16
518	WC, dušas	4,01
519	Drabužinė	4,45
520	Kambarys	11,53
521	Kambarys	17,43
522	Koridorius	4,10
523	Virtuvė - valgomasis	11,03
524	WC, dušas	6,19
525	Koridorius	26,67
526	Kambarys	19,90
527	Kambarys	17,06
528	Virtuvė - valgomasis	10,41
529	WC, dušas	4,67
530	Drabužinė	4,69
531	Kambarys	11,06
532	Kambarys	17,23
533	WC, dušas	5,14
534	Virtuvė - valgomasis	15,85
535	Koridorius	3,17
536	Kambarys	17,32
537	Virtuvė - valgomasis	9,04
538	WC, dušas	4,00
539	Virtuvė - valgomasis	9,14
540	WC, dušas	4,06
541	Koridorius	3,14
542	Kambarys	17,33
Viso:		425,31

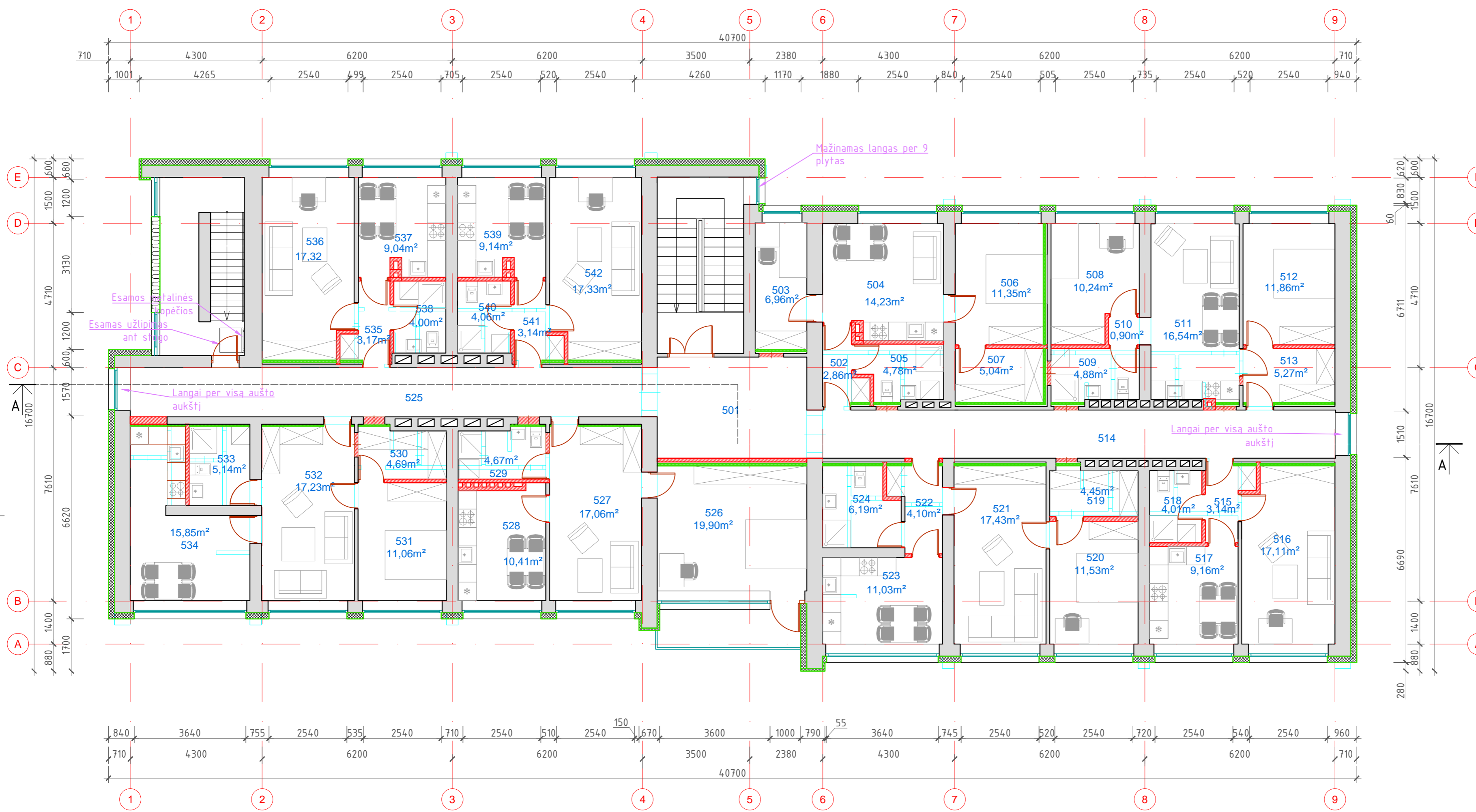

Sutartiniai žymėjimai:

- Esamos sienos ir pertvaros
- Projektuojamos pertvaros
- Sukeliamos grindys
- Projektuojamas apšiltinimas
- Projektuojama karkasinė siena
- Projektuojamas pertvarų aptaisymas mineraline vata ir dvigubu gipso kartono sl.
- Griauamos pertvaros

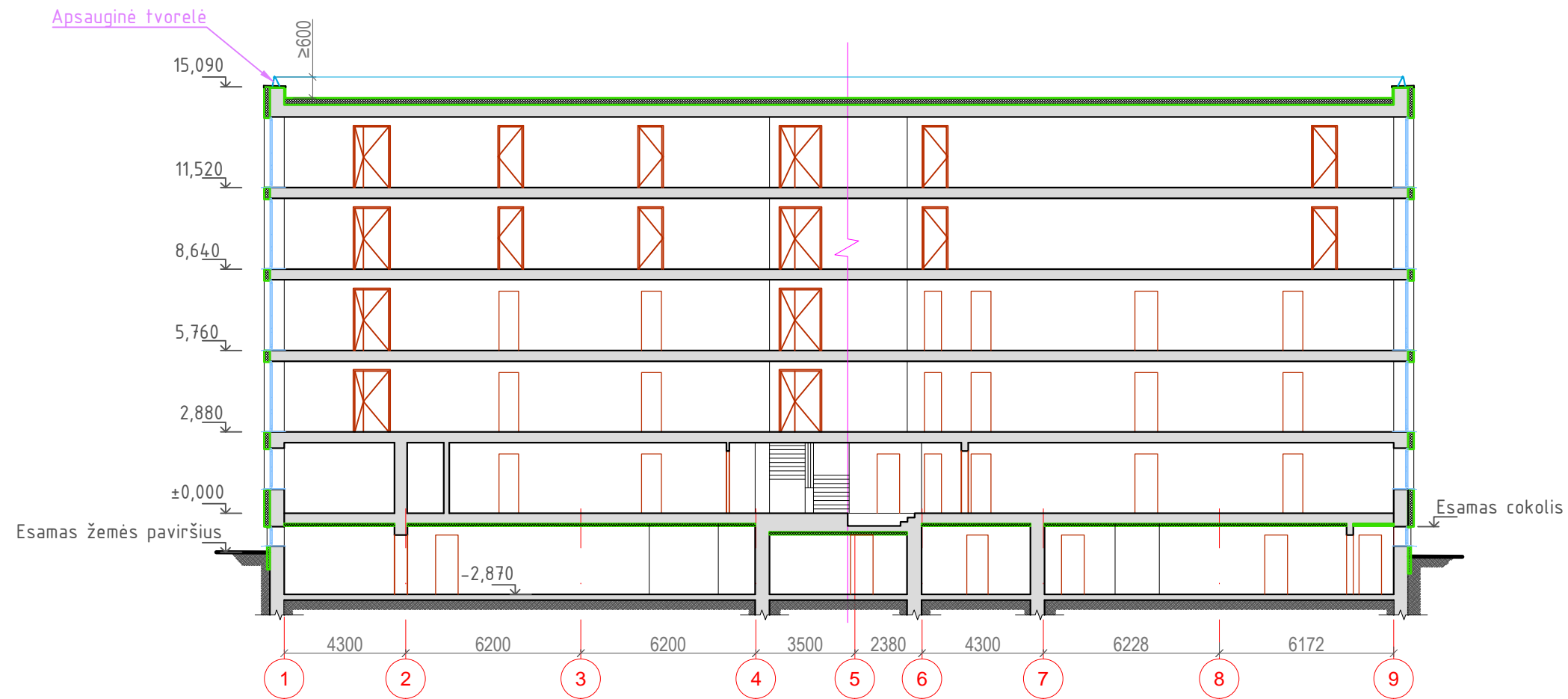

Projekto dalis	Pavardė	Parašas	Data

Laida	Data	Keitimų pavadinimas (priežastis)
KVAL. PATV. DOK. NR.		STATINIO PROJEKTO PAVADINIMAS Gyvenamosios paskirties (vairių socialinių grupių asmenims) pastato (unikalus nr. 8796-7007-8024), Dariaus ir Girėno g. 19A, Pažūrio mstl., Šilalės r., kapitalinio remonto projektas, keičiant pastato paskirtį į gyvenamosios paskirties (trijų ir daugiau butų (daugiabučių) pastatą)
Pareigos	V. Pavardė	Parašas
27834	PV	M. Girčius
A1861	PDV	A. Poškus
	PDA	A. Venclovienė
KALBA	STATYTOJAS IR (ARBA) UŽSAKOVAS	STATINIO NUMERIS IR PAVADINIMAS
LT	Šilalės rajono savivaldybės administracija	01 Esamas pastatas
		DOKUMENTO PAVADINIMAS
		Penkto aukšto planas, M1:100
		DOKUMENTO ŽYMUO
		16-33-01-PP-SA.B-06
		LAPAS LAPŲ
		1 1



Projekto dalis	Pavardė	Parašas	Data

Sutartiniai žymėjimai:

-  - Esamos sienos ir pertvaros
-  - Projektuojamas apšiltinimas

Laida	Data	Keitimų pavadinimas (priežastis)	
KVAL. PATV. DOK. NR.			STATINIO PROJEKTO PAVADINIMAS Gyvenamosios paskirties (įvairių socialinių grupių asmenims) pastato (unikalus nr. 8796-7007-8024), Dariaus ir Girėno g. 19A, Pajūrio mstl., Šilalės r., kapitalinio remonto projektas, keičiant pastato paskirtį į gyvenamosios paskirties (trijų ir daugiau butų (daugiabučiai) pastatai)
	Pareigos	V. Pavardė	Parašas
27834	PV	M. Girčius	
A1861	PDV	A. Poškus	
	PDA	A. Vencloviėnė	
KALBA	STATYTOJAS IR (ARBA) UŽSAKOVAS		STATINIO NUMERIS IR PAVADINIMAS
LT	Šilalės rajono savivaldybės administracija		01 Esamas pastatas
			DOKUMENTO PAVADINIMAS
			Pjūvis A-A, M1:200
			DOKUMENTO ŽYMUO
			16-33-01-PP-SA.B-07
			LAPAS
			LAPŲ
			1
			1



Pastaba: fasadų spalvinis sprendimas bus sprendžiamas TP metu, derinant su užsakovu, pritaikant prie urbanistinės aplinkos.

Laida	Data	Keitimų pavadinimas (priežastis)	
KVAL. PATV. DOK. NR.			STATINIO PROJEKTO PAVADINIMAS Gyvenamosios paskirties (įvairių socialinių grupių asmenims) pastato (unikalus nr. 8796-7007-8024), Dariaus ir Girėno g. 19A, Pajūrio mstl., Šilalės r., kapitalinio remonto projektas, keičiant pastato paskirtį į gyvenamosios paskirties (trijų ir daugiau butų (daugiabučiai) pastatai)
	Pareigos	V. Pavardė	Parašas
27834	PV	M. Girčius	
A1861	PDV	A. Poškus	
	PDA	A. Vencloviienė	
KALBA	STATYTOJAS IR (ARBA) UŽSAKOVAS		DOKUMENTO ŽYMUO
LT	Šilalės rajono savivaldybės administracija		16-33-01-PP-SA.B-08
			LAPAS LAPŲ
			1 1