



**Statinio projekto pavadinimas:** „Vieno buto gyvenamojo namo ir pagalbinių ūkių pastatų Gardino g. 19, Vilniaus m., statybos projektas“

**Adresas:** Gardino g. 19, (Sklyp.Kadastr.Nr. 0101/0072:123) Vilniaus m. k.v.

**Statybos rūšis:** Nauja statyba

**Statinių kategorija:** Neypatingas

**Statinių rūšis:** gyvenamosios paskirties (vieno buto) pastatai (namai) 7.1.  
pagalbinių ūkių pastatas (kita) 8.17.12.

**Stadija:** Projektinis pasiūlymas

**Dalis:** Bendroji

**Projekto vadovas:** Vytautas Grykšas (A 1945)

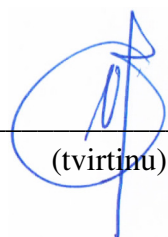
  
(tvirtinu)

**Užsakovas/statytojas:** Teisutis Milickis

  
(tvirtinu)

## **PP DALIES ŽINIARAŠTIS**

| <b>Nr.</b>                       | <b>Bendroji dalis</b>                                    | <b>Lapų</b> | <b>Lapas</b> |
|----------------------------------|--|-------------|--------------|
| 1.                               | Titulinis lapas  | 1           | 1            |
| 2.                               | PP dalies žiniaraštis                                    | 1           | 2            |
| 3.                               | Bendrieji statinių rodikliai                             | 1           | 3            |
| 4.                               | Bendrasis aiškinamasis raštas                            | 4           | 4-7          |
| 5.                               | Sklypų sutvarkymo planas                                 | 1           | 8            |
| 6.                               | Pirmo aukšto technologinis planas (schema) Gardino g. 19 | 1           | 9            |
| 7.                               | Pirmo aukšto technologinis planas (schema) Gardino g. 25 | 1           | 10           |
| <b>Bendrosios dalies priedai</b> |  | <b>Lapų</b> | <b>Lapas</b> |
| 8.                               | Žemės sklypų formavimo ir pertvarkymo projektas          | 2           | 12-13        |

## BENDRIEJI STATINIŲ RODIKLIAI

Šiame priede nurodomi sklypo ir statinių (techniniai ir paskirties) rodikliai bendruoju atveju. Projekte nurodomi konkretaus sklypo ir konkretaus statinio bendrieji rodikliai.

| Pavadinimas   | Mato vienetas  | Kiekis | Pastabos                   |
|---|----------------|--------|----------------------------|
| <b>I. SKLYPAS (Gardino g. 19)</b>   |                |        |                            |
| 1.1. Sklypo plotas  | m <sup>2</sup> | 1077   |                            |
| 1.2. Sklypo užstatymo plotas*   | m <sup>2</sup> | 350,00 | Su terasomis               |
| 1.3. Sklypo užstatymo intensyvumas  | %              | 32     |                            |
| 1.4. Statinių užimtas žemės plotas  | m <sup>2</sup> | 267,00 | Užimamas pamatų plotas     |
| 1.5. Apželdintas žemės plotas (žalioji plotas)                              | m <sup>2</sup> | 770    | 75% apželdinama teritorija |
| 1.6. Automobilių stovėjimo vietų skaičius*                                  | vnt.           | -      |                            |
| 1.7. Sklypo užstatymo tankumas  | %              | 32     | Su terasomis               |
| <b>II. PASTATAI</b>   |                |        |                            |
| <b>2.1. Gyvenamosios paskirties vieno buto pastatas 7.1.</b>                |                |        |                            |
| 2.1.1. Bendras plotas*  | m <sup>2</sup> | 204,90 |                            |
| 2.1.2. Pagrindinis plotas*  | m <sup>2</sup> | 204,90 | (Šildomas plotas)          |
| 2.1.3. Užstatytas plotas  | m <sup>2</sup> | 350,00 | Su terasomis               |
| 2.1.4. Tūris*   | m <sup>3</sup> | 1285   |                            |
| 2.1.5. Pastato aukštis*   | m              | 4,10   | Nuo ±0,00 lygio (kintamas) |
| <b>2.2. Pagalbinio ūkio pastatas (kita) 8.17.12. (Gardino g, 25 sklype)</b> |                |        |                            |
| 2.2.1. Bendras plotas*  | m <sup>2</sup> | 66,50  | Su priblokuota stogine     |
| 2.2.2. Pagrindinis plotas*  | m <sup>2</sup> | 25,00  | (Šildomas plotas)          |
| 2.2.3. Užstatytas plotas  | m <sup>2</sup> | 78,80  | Pamatų užimamas plotas     |
| 2.2.4. Tūris*   | m <sup>3</sup> | 260    |                            |
| 2.2.5. Pastato aukštis*   | m              | 3,30   | Nuo ±0,00 lygio            |

\* Žvaigždute pažymėti rodikliai rengiant TP gali minimaliai keistis.

Statinio projekto vadovas

VYTAUTAS GRYKŠAS, Atest Nr. A1945; (2013-06-13)

(vardas, pavardė, parašas, kvalifikacijos atestato arba pažymos Nr., data)

(2016-11-28)

|              |   |           |  |      |  |            |
|--------------|---|-----------|--|------|--|------------|
| Atestato Nr. | <b>Architekto V.Grykšo I.V. Nr.651452</b><br>J. Jablonskio g. 35B, LT-97172, Kretinga,<br>El.p.: gryksas@yahoo.com, tel.: +370 622 88580; |           |  |      |  |            |
| A1945        | Arch./PV  | V.GRYKŠAS |  | 2016 | Objektas: Vieno buto gyvenamojo namo ir pagalbinio ūkio pastato Gardino g. 19, Vilniaus m., statybos projektas |            |
|              |   |           |  |      | Dokumentas: BENDRIEJI STATINIŲ RODIKLIAI   | Laida<br>0 |
| <b>PP</b>    | Užsakovai:<br>Teisutis Milickis ir Jūratė Milickienė  |           |  |      | PP-003/16  | Lapas<br>1 |
|              |   |           |  |      |  | Lapų<br>1  |

## BENDRASIS AIŠKINAMASIS RAŠTAS

### 1. PRITAIKOMO VIETAI STATINIO PAŽINTINIAI DUOMENYS

2.

**2.1. Statinių pavadinimai:**

- 1) Vieno buto gyvenamasis namas
- 2) Pagalbinio ūkio (kitos) paskirties pastatas

**1.2. Statybos geografinė vieta.** Gardino g. 19 ir Gardino g. 25, Vilniaus m.

Sklypų kadastriniai numeriai: 0101/0072:123 ir 0101/0072:95

**1.3. Statytojas (užsakovas).** Žemės sklypų savininkai, bei projekto užsakovai:

Teisutis Milickis ir Jūratė Milickienė.

**1.4. Projektuotojas.** Architektas/PV – Vytautas Grykšas (Atest.Nr.A 1945)

**1.5. Statybos finansavimo šaltiniai.** Projektavimo ir statybos darbai finansuojami privačiomis lėšomis. Statyba bus vykdoma ūkio būdu.

**1.6. Projektavimo etapai (stadijos).**

- 1) PP projektinių pasiūlymų etapas
- 2) TP prilyginamas TDP

**1.7. Statybos rūšis.** Vadovaujantis STR 01.01.08:2002, statybos rūšis yra nauja statyba.

**1.8. Statybos paskirtis.** Gyvenamosios paskirties pastatas, skirtas gyventi vienai šeimai.

**1.9. Statinių kategorija.** Neypatingas (gyvenamasis) ir II kat. nesudėtingas (pagalbinio ūkio) pastatas

### 2. TRUMPAS STATYBOS SKLYPO APIBŪDINIMAS

**2.1. Žemės vertinimas.** Sklypas (Gardino g. 19) kurio bendras plotas sudaro 1077 m<sup>2</sup> ir gretimai esantis 700 m<sup>2</sup> (Gardino g. 25) yra privati sutuoktinių nuosavybė (žiūr. nuosavybės dokumentus)

**2.2. Teritorija, reljefas.** Sklypo reljefas pasižymi ryškiu nuolydžiu į rytinę sklypo pusę. Yra statūs šlaitai iš visų sklypo pusių. Komplikuotas patekimas automobiliu.

**2.3. Aplinkinis užstatymas.** Šiaurės ir pietų pusėse sklypas ribojasi su gyvenamosiomis teritorijomis. Vakarinėje Gardino g., rytų pusėje valstybinės žemės teritorijos.

**2.4. Kitos daiktinės teisės.** Nėra.

**2.5. Specialiosios žemės naudojimo sąlygos.** Sklypas Vilniaus senamiesčio (Vilniaus istorinis centras, unikalus objekto kodas Kultūros vertybių registre 16073) apsaugos zonoje. Papildomos naudojimo sąlygos: XLIX, IX, VI (Žiūr. nuosavybės dok.)

**2.6. Sklype esantys statiniai.** Sklype buvo 10 vnt. menkaverčių, laikinų, nesudėtingų kategorijai priklausančių pastatų. Šiuo metu jie yra nugriauti.

**2.7. Sklype esantys želdiniai.** Yra keli pavieniai vaismedžiai. (Žiūr. topografinę nuotrauką)

**2.8. Sklypo inžineriniai tinklai ir įrenginiai.** Atjungtas dujų įvadas ir vandentiekis, kiemo tinklai (Žiūr. topografinę nuotrauką).

**2.9. Sanitarinė ir ekologinė situacija.** Sklypo sanitarinė ir ekologinė situacija yra normali. Sklype nėra susikaupusių šiukšlių ir aplinkai kenksmingų medžiagų. Sklype ir aplinkinėje teritorijoje nėra taršos ar triukšmo šaltinių, gamybinių objektų. Sklypas nepatenka į

|            |   |            |   |      |  |
|------------|---|------------|---|------|--|
| Atest. Nr. | Architektas V. Grykšas I.V. Nr.651452<br>J. Jablonskio g. 35B, LT-97172, Kretinga.<br>El.p.: gryksas@yahoo.com, tel.: +370 622 88580; |            |   |      |  |
| A1945      | Arch./PV  | V. Grykšas |  | 2016 | Vieno buto gyvenamojo namo ir pagalbinio ūkio pastato Gardino g. 19, Vilniaus m., statybos projektas |
|            |   |            |   |      | BENDRASIS AIŠKINAMASIS RAŠTAS  |
|            |   |            |   |      | Laida<br>0   |
| <b>PP</b>  | Užsakovai:<br>Teisutis Milickis ir Jūratė Milickienė  |            |   |      | PP-003/16  |
|            |   |            |   |      | Lapas<br>1   |
|            |   |            |   |      | Lapų<br>4  |

aukštos įtampos, komunalinių, gamybinių ir kitų taršos objektų sanitarinės apsaugos zonas.

**2.10. Aplinkos tvarkymas, įvažiavimas, teritorijos apželdinimas.** Įvažiavimas į sklypą numatomas per sutuoktiniams priklausantį sklypą (Gardino g. 25). Gretimame sklype numatomas ir automobilių laikymas. Ateityje numatoma formuoti kelio servitutą patekimui į Nr. 19 sklypą arba sklypai bus apjungti.

Sklype numatomi nauji dekoratyviniai madžiai, krūmai, gyvatvorės. Sutvarkomas ir patobulinamas esamas patekimas laipteliais į sklypą iš Gardino gatvės (vakarinėje sklypo dalyje). Techninio projekto etape bus patikslinta, betono/metalo konstrukcijos tvora, kuri atribos sklypus nuo aplinkinių teritorijų.

### 3. SPRENDINIŲ APRAŠYMAS

**3.1. Statinių architektūra.** Pagrindinė abiejų sklypų statinių koncepcija yra stačiakampiai sutaptintų stogų tūriai atkartojantys esamą šlaitą sklype. Tūriai apsiungiami į U raidės formą, kurioje sukurama privati ir jauki erdvė gyventojams, bei jų rekreacijai. Gretimame sklype esantis pagalbinio ūkio pastatas – stoginė atkartoja, bei papildo bendrą pastatų sklypuose išraišką ir struktūrą. Apdailai naudojamos medžiagos: lakuotas medis, skalūno plokštelės, skarda, plastikas, faktūrinis tinkas. Stogo danga – bituminė prilydoma su pabarstu.

**3.2. Konstruktyvas.** Numatomi poliniai pamatai su monoliniu rostverku. Pagrindinių sienų ir pertvarų mūras iš silikatinių blokelių (180-250 mm). Stogo konstrukcija iš „Steico“ klijuotos fanieros sijų. Dideli tarpatramiai remiami metalo kolonomis 100x100.

**3.3. Želdinių sutvarkymas, reljefas.** Kertami pavieniai menkaverčiai vaismedžiai. Šiek tiek koreguojamas chaotiškas sklypo vidinis reljefas, nepažeidžiant 3 asmenų interesų.

#### 3.4. Inžinerinė infrastruktūra.

3.4.1. Vandens tiekimas. Atstatomas buvęs įvadas į gyv. namą (Gardino g. 19)

3.4.2. Nuotekos. Buitinės nuotekos jungiamos prie gatvėje esančios magistralės. Drenažo ir lietaus vanduo bus kaupiamas uždaroje talpyklose – šuliniuose.

3.4.3. Ryšiai. Neprojektuojami šiame etape. Yra galimybė prisijungti.

3.4.4. Elektros tinklai. Numatomas elektros įrenginių prijungimas prie AB „ESO“ skirstomųjų elektros tinklų su 10-15 kW (trifaze) elektros leistinąja galia. Numatoma pakloti požeminį kabelį nuo esamos stulpo atramos Gardino g.

3.4.5. Šildymas. Bus atstatomas buvęs dujų įvadas. Gyvenamasis pastatas bus šildomas kondensaciniu dujų katilu iš katilinės patalpos. Šildymo principas – grindinis kontūras.

3.4.6. Vėdinimas. Numatoma rekuperacinė ventiliavimo sistema su kondicionavimo funkcija.

### 4. VIZUALIZACIJOS



(Vaizdas nuo Gardino g.)

| Objektas   | Etapas | Dalis | Proj. Nr. | Lapas | Lapų | Laida |
|--|--------|-------|-----------|-------|------|-------|
| Vieno buto gyvenamojo namo ir pagalbinio ūkio pastato Gardino g. 19, Vilniaus m., statybos projektas | PP     | BD    | PP-003/16 | 2     | 4    | 0     |

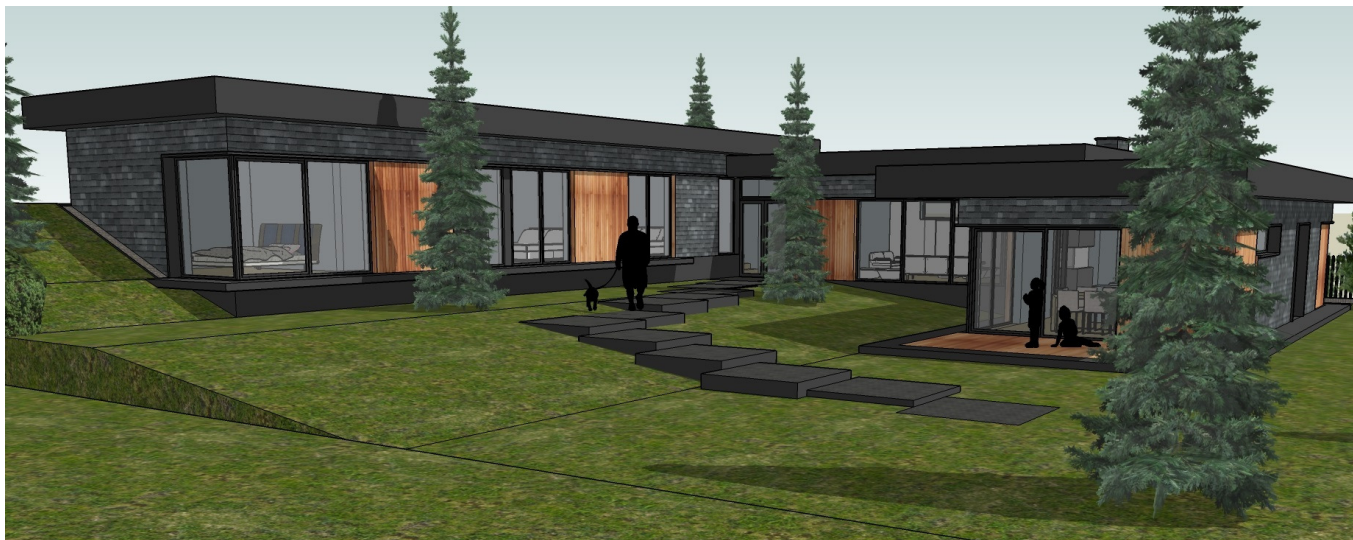

(Vaizdas iš kiemo pusės)



(Pietryčių sklypo kampas)



| Objektas  | Etapas | Dalis | Proj. Nr. | Lapas | Lapų | Laida |
|---|--------|-------|-----------|-------|------|-------|
| Vieno buto gyvenamojo namo ir pagalbinio ūkio pastato<br>Gardino g. 19, Vilniaus m., statybos projektas | PP     | BD    | PP-003/16 | 3     | 4    | 0     |

(Pietvakarių gatvės kampo perspektyva)



(Automobilių stoginė Gardino g. 25 sklype)



(Siaurinė sklypo dalies projekcija)



(Stoginės vaizdas nuo gyv. namo kampo)

| Objektas   | Etapas | Dalis | Proj. Nr. | Lapas | Lapų | Laida |
|--|--------|-------|-----------|-------|------|-------|
| Vieno buto gyvenamojo namo ir pagalbinių ūkio pastato Gardino g. 19, Vilniaus m., statybos projektas | PP     | BD    | PP-003/16 | 4     | 4    | 0     |

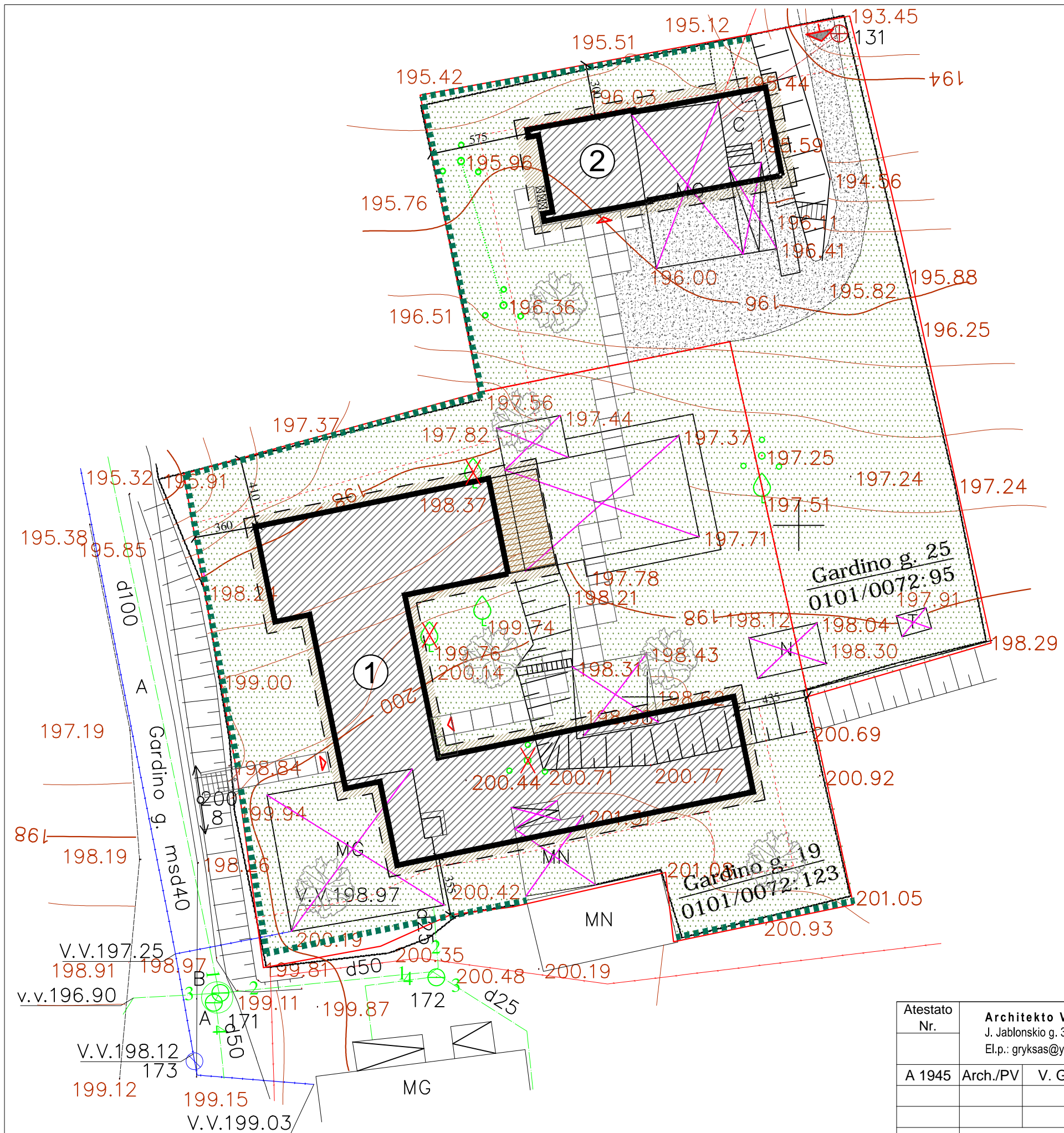

**EKSPILIKACIJA**

- ① Projektuojamas gyvenamasis namas
- ② Projektuojamas pagalbinio ūkio pastatas
- ↑ Įvažiavimas į sklypą (per Gardino g. 25 sklypą)
- X Griaunami laikini, nesudėtingi pastatai (10 vnt.)
- ✂ Naikinami augalai (vaismedžiai) 3 vnt.
- Medinės/medžio kompozito terasos dangos (17 m<sup>2</sup>)
- Sklypo riba
- Naujai sodinami medžiai - korėjinis kėnis (6 vnt.)
- Konsolės (stogo užlaidos)
- ▲ Pagrindinis įėjimas į pastatą
- Naujai formuojama veja (770 m<sup>2</sup>) ~ 75% sklypo ploto
- Sklypo užstatymo riba (3 m nuo ribos)
- Takai (skalūno plokštės 1200x1200x40)
- Formuojama cokolio nuogrinda (skalūno plokštės) - 11 m<sup>2</sup>
- Nauja metalo ažūro tvora, su betonine cokoline dalimi (ažūr. 75%)
- Šiukšlių konteinerių laikymo vieta
- Smulkios frakcijos (10-24 mm) granito skalda

**PASTABOS:**

Dėl status šlaito iš Gardino g. vakarų pusės, įvažiavimas į sklypą numatomas per užsakovui priklausantį Gardino g. 25 sklypą. Taip pat gretimame sklype numatomas automobilių statymas, bei pagalbinio ūkio pastatas.

|  |  |            |  |   |                                     |   |
|--|--|------------|--|---|-------------------------------------|---|
| Atestato Nr.   | Architekto V.Grykšo I.V. Nr.651452<br>J. Jablonskio g. 35B, LT-97172, Kretinga,<br>El.p.: gryksas@yahoo.com, tel.: +370 622 88580; |            |  | Vieno buto gyvenamojo namo ir pagalbinio ūkio pastato<br>Gardino g. 19, Vilniaus m., statybos projektas |                                     |   |
| A 1945   | Arch./PV   | V. Grykšas |  | 2016  | Sklypų sutvarkymo planas<br>M 1:200 |   |
|  |  |            |  |   | Laida                               | 0 |
| <b>PP</b> Užsakovas:<br>Teisutis Milickis<br>+ 370 616 85359 |  |            |  |   | PP-003/16                           |   |
|  |  |            |  |   | Lapas                               | 1 |



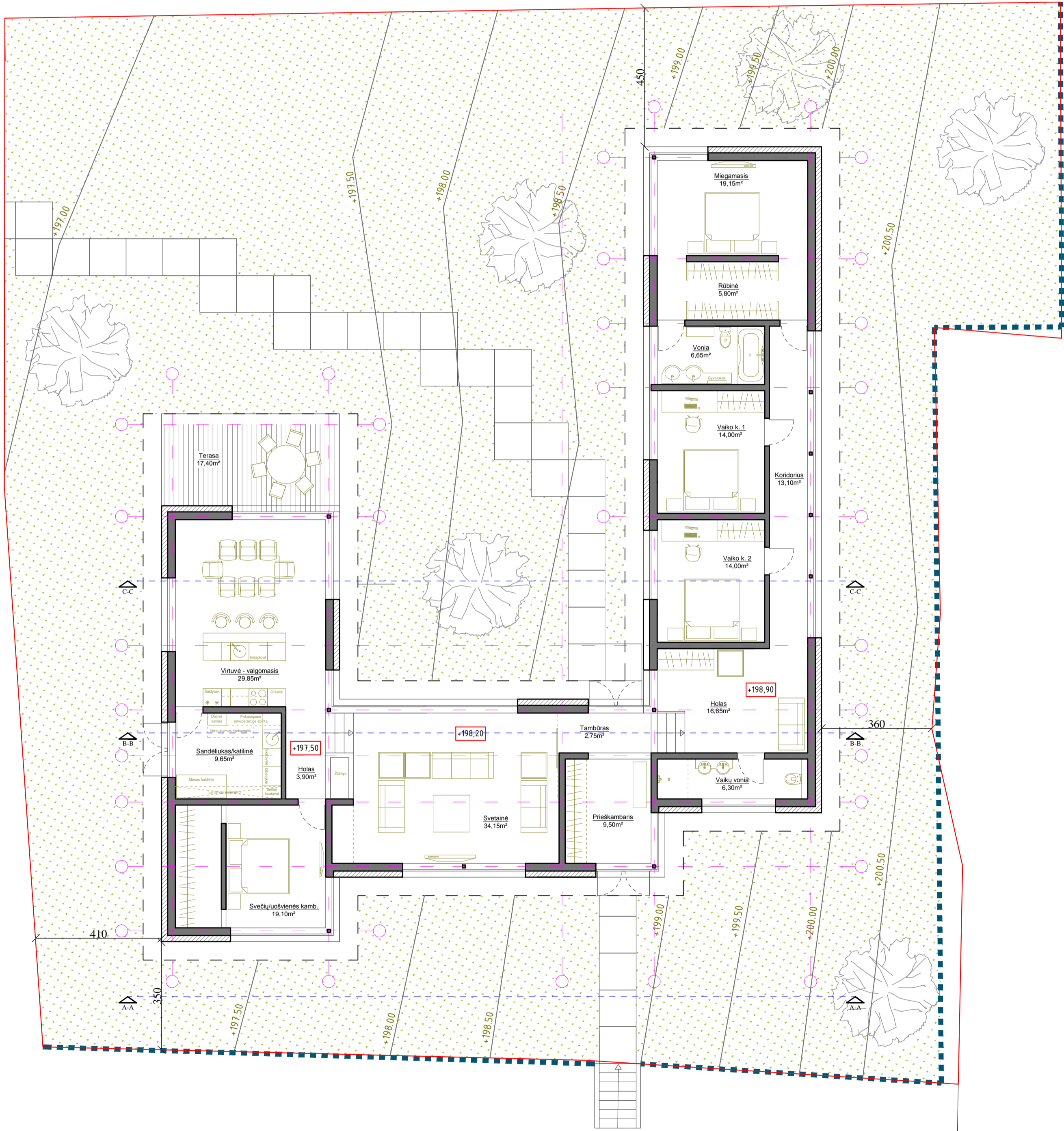
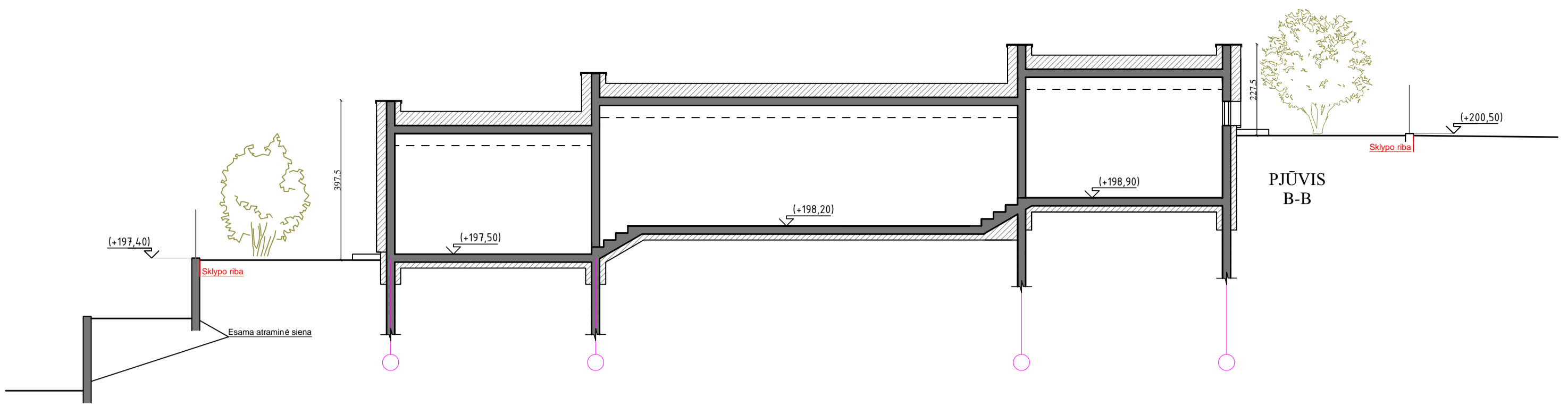

|              |   |   |  |
|--------------|---|---|--|
| Atestato Nr. | Architekto V. Grykšo I.V. Nr.651452<br>J. Jablonskio g. 35B, LT-97172, Kretinga,<br>El.p.: gryksas@yahoo.com, tel.: +370 622 88580; | Vieno buto gyvenamojo namo ir pagalbinio ūkio pastato<br>Gardino g. 19, Vilniaus m., statybos projektas |  |
| A 1945       | Arch./PV V. Grykšas   | 2016  | 1 aukšto technologinis planas<br>M 1:100 |
| PP           | Užsakovas:<br>Teisutis Milickis<br>+ 370 616 85359  | PP-003/16   | Laida<br>0<br>Lapas<br>1<br>Lapų<br>1    |

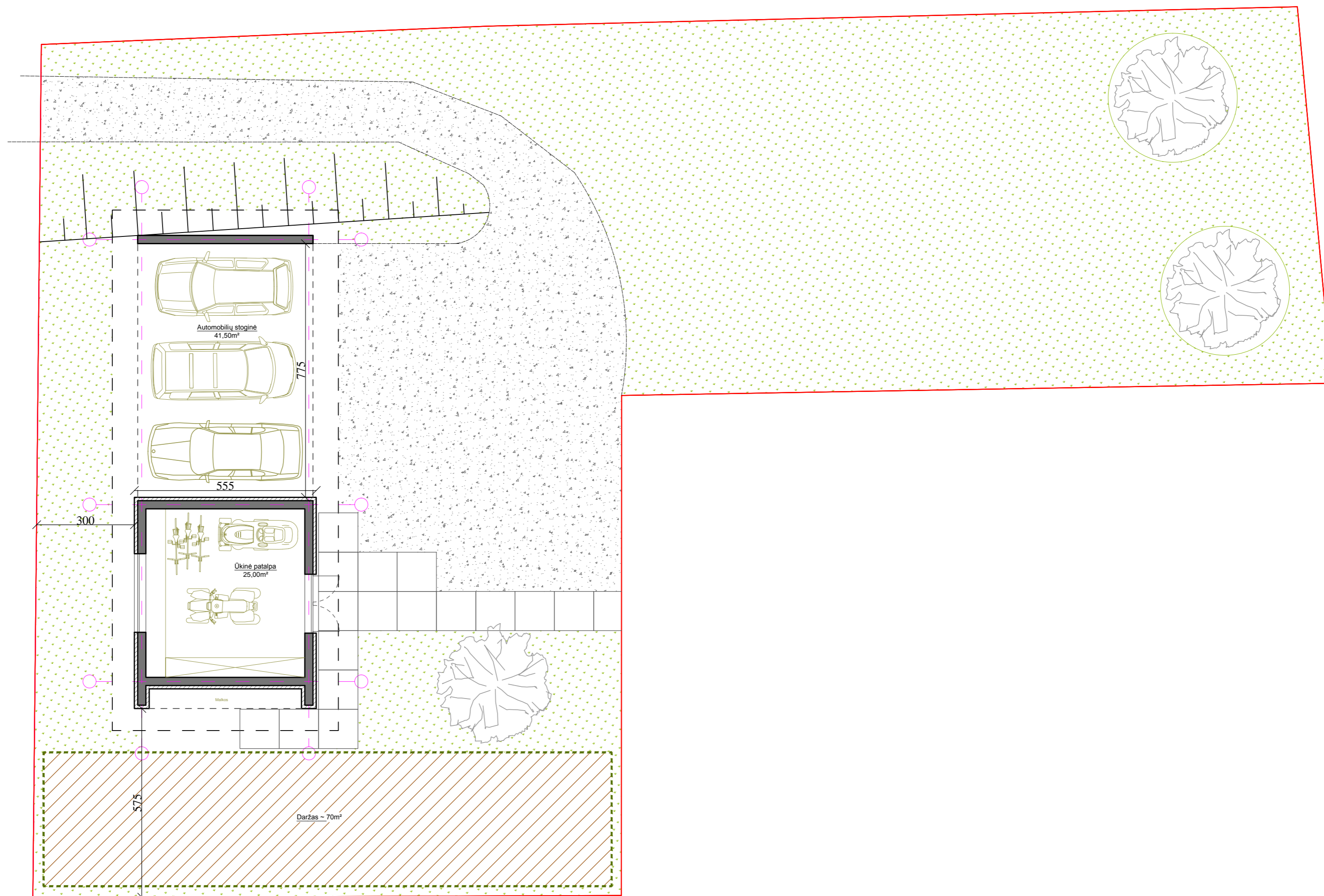

|              |  |            |  |      |   |  |              |
|--------------|--|------------|--|------|---|--|--------------|
| Atestato Nr. | Architekto V.Grykšo I.V. Nr.651452<br>J. Jablonskio g. 35B, LT-97172, Kretinga.<br>El.p.: gryksas@yahoo.com, tel.: +370 622 88580; |            |  |      | Vieno buto gyvenamojo namo ir pagalbinio ūkio pastato<br>Gardino g. 19, Vilniaus m., statybos projektas |  |              |
| A 1945       | Arch./PV   | V. Grykšas |  | 2016 | Technologinis planas<br>M 1:100   |  | Laida<br>0   |
| <b>PP</b>    | Užsakovas:<br>Teisutis Milickis<br>+ 370 616 85359   |            |  |      | PP-003/16   |  | Lapas<br>1 1 |



## **BENDROSIOS DALIES PRIEDAI**

# ŽEMĖS SKLYPŲ FORMAVIMO IR PERTVARKYMO PROJEKTAS M 1: 500 PERDALIJIMO PLANAS

TIKSLAS - gretimų tos pačios pagrindinės žemės naudojimo paskirties žemės sklypų kad. Nr. 0101/0072:95 ir 0101/0072:123 bendrų ribų perdalijimas.  
Žemės sklypo kad. Nr. 0101/0072:95, 357 kv.m ploto dalį atidalijant nesuformavus atskiro žemės sklypo ir sujungiant su gretimu žemės sklypu kad. Nr.0101/0072:123

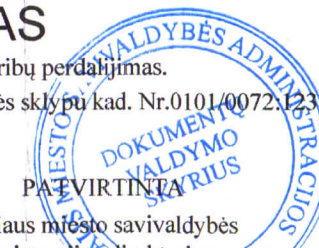

PAVIRTINTA  
Vilniaus miesto savivaldybės  
administracijos direktoriaus  
2015 m. lapkričio 13 d.  
Įsakymu Nr. 30-2498

Žemės sklypo išdėstymo schema



|                                     |  |
|-------------------------------------|--|
| Gatvė, namo Nr., seniūnija, miestas | Gardino g. 25;19, Rasų sen., Vilniaus m. |
| Kadastro vietovė                    | Vilniaus miesto                          |
| Žemės sklypų kadastro Nr.           | 0101/0072:123 ; 0101/0072:95             |
| Žemės sklypų plotai                 | 0,1056 ha ir 0,0720                      |

| Gretimybė |               | Vardas Pavardė | Parašas | Data |
|-----------|---------------|----------------|---------|------|
| 1-2       | 0101/0072:137 |                |         |      |
| 2-4       | LVŽF          |                |         |      |
| 4-5       | 0101/0072:339 |                |         |      |
| 5-13      | 0101/0072:197 |                |         |      |
| 13-15     | Gardino g.    |                |         |      |
| 15-17     | Pravažiavimas |                |         |      |
| 17-1      | 0101/0072:14  |                |         |      |

Žemės sklypo (sklypų) savininkai ar valstybinės žemės patikėtinis:

|   |  |                                 |                      |
|---|--|---------------------------------|----------------------|
| TEISUTIS MILICKIS<br>(vardas ir pavardė ar pavadinimas) | 0101/0072:123 / 0101/0072:95<br>(žemės sklypo Nr. kadastro žemėlapyje) | <i>[Signature]</i><br>(parašas) | 2015-05-25<br>(data) |
| JURATĖ MILICKIENĖ<br>(vardas ir pavardė ar pavadinimas) | 0101/0072:123 / 0101/0072:95<br>(žemės sklypo Nr. kadastro žemėlapyje) | <i>[Signature]</i><br>(parašas) | 2015-05-25<br>(data) |

SUDERINTA

|   |           |        |
|---|-----------|--------|
| (pareigos, vardas ir pavardė, institucijos pavadinimas) | (parašas) | (data) |
| (pareigos, vardas ir pavardė, institucijos pavadinimas) | (parašas) | (data) |
| (pareigos, vardas ir pavardė, institucijos pavadinimas) | (parašas) | (data) |
| (pareigos, vardas ir pavardė, institucijos pavadinimas) | (parašas) | (data) |

SUTARTINIAI ŽENKLAI:

- Projektuojamo, esamo sklypo Nr. sklypo plotas po perdalijimo m<sup>2</sup>
- Naikinamos esamų sklypų ribos
- Gretimų sklypų ribos
- Projektuojamų sklypų ribos
- Perdalijama dalis
- Dujotiekių apsaugos zonos
- Vandentiekio, lietaus ir fekalinės kanalizacijos tinklų ir įrenginių apsaugos zonos
- Elektros linijų apsaugos zonos

**\*PASTABA\***  
Privažiavimo keliai įrengiami sklypų savininkų lėšomis,  
o juos sugadinus, atstatomi savininkų lėšomis

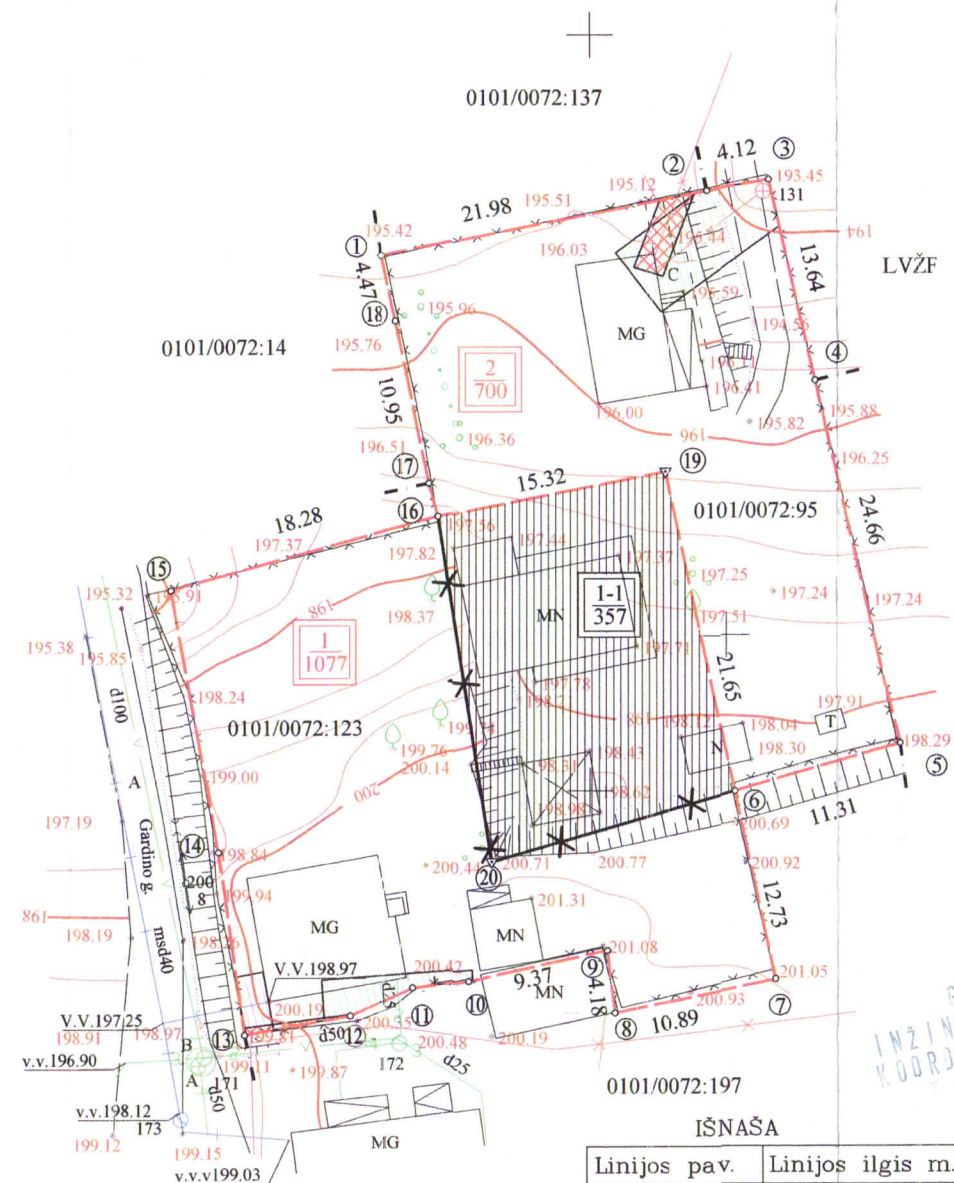

IŠNAŠA

| Linijos pav. | Linijos ilgis m. |
|--------------|------------------|
| 10-11        | 3.74             |
| 11-12        | 4.55             |
| 12-13        | 7.10             |
| 13-14        | 12.20            |
| 14-15        | 17.65            |
| 16-17        | 2.26             |

615 SKYRIUS  
INŽINERINIAI TINKLŲ  
KOORDINAVIMO ŽINIAVAISTIŠ



Į k.186461241; Vilnius, Žalgirio 131, tel.: 2779655

| Pareigos          | Kv. paž. Nr. | Parašas            | Vardas, pavardė    | Data       |
|-------------------|--------------|--------------------|--------------------|------------|
| Direktorius       | 2R-PP-415    | <i>[Signature]</i> | Ksistof Taraškevič |            |
| Projekto autorius | 2R-PP-590    | <i>[Signature]</i> | Vytautas Valukonis | 20.5.05.25 |



## KOORDINAČIŲ ŽINIARAŠTIS

| Koordinatų sistema LKS-94 |       |            |           |
|---------------------------|-------|------------|-----------|
| Taško Nr.                 | Kodas | X          | Y         |
| 1                         | R     | 6059535.37 | 583986.21 |
| 2                         | R     | 6059539.68 | 584007.76 |
| 3                         | R     | 6059540.38 | 584011.82 |
| 4                         | R     | 6059527.09 | 584014.90 |
| 5                         | R     | 6059503.07 | 584020.46 |
| 6                         | R     | 6059499.94 | 584009.59 |
| 7                         | R     | 6059487.50 | 584012.28 |
| 8                         | R     | 6059485.29 | 584001.62 |
| 9                         | R     | 6059489.44 | 584001.13 |
| 10                        | R     | 6059487.39 | 583991.99 |
| 11                        | R     | 6059486.91 | 583988.28 |
| 12                        | R     | 6059485.05 | 583984.13 |
| 13                        | R     | 6059483.79 | 583977.14 |
| 14                        | R     | 6059495.88 | 583975.47 |
| 15                        | R     | 6059513.25 | 583972.36 |
| 16                        | R     | 6059518.10 | 583989.99 |
| 17                        | R     | 6059520.28 | 583989.39 |
| 18                        | R     | 6059531.00 | 583987.17 |
| 19                        | R     | 6059521.10 | 584005.01 |
| 20                        | R     | 6059495.31 | 583993.53 |

### PERTVARKOMŲ SKLYPŲ LENTELĖ

| Sklypų Nr. | Sklypų savininkai                      | Sklypų pažymėjimas plane                | Sklypų plotai kv.m. | Pagrindinė žemės naudojimo paskirtis | Naudojimo būdas  | Sklypų plotai po perdalijimo kv.m. | Žemės naudojimo apribojimai |
|------------|--|---|---------------------|--------------------------------------|--|------------------------------------|-----------------------------|
| 1          | TEISUTIS MILICKIS<br>JŪRATĖ MILICKIENĖ | 15,16,19,6,<br>7,8,9,10,11,12,<br>13,14 | 720                 | 995-Kita                             | 330-Vienbučių ir dvibučių gyvenamųjų pastatų teritorijos | 1077                               | -                           |
| 1-1        | -                                      | 16,19,6,20                              | 357                 | 995-Kita                             | 330-Vienbučių ir dvibučių gyvenamųjų pastatų teritorijos | -                                  | -                           |
| 2          | TEISUTIS MILICKIS<br>JŪRATĖ MILICKIENĖ | 1,2,3,4,5,6,<br>19,16,17                | 1056                | 995-Kita                             | 330-Vienbučių ir dvibučių gyvenamųjų pastatų teritorijos | 700                                | -                           |

Iki žemės sklypo (sklypų) pertvarkymo jam (jėms) taikomos specialiosios žemės ir miško naudojimo sąlygos, nustatytos Lietuvos Respublikos Vyriausybės 1992 m. gegužės 12 d. nutarimu Nr. 343 (Žin.,1992,Nr.22-652)

| žemės sklypo Nr. | kodas | aprašymas  | plotas, ha |
|------------------|-------|--|------------|
| 0101/0072:123    | 6     | VI. Elektros linijų apsaugos zonos   | 0.0002     |
| 0101/0072:123    | 49    | XLIX Vandentiekio, lietaus ir fekalinės kanalizacijos tinklų ir įrenginių apsaugos zonos | 0.0013     |
| 0101/0072:95     | 6     | VI. Elektros linijų apsaugos zonos   | 0.0009     |
| 0101/0072:95     | 49    | XLIX Vandentiekio, lietaus ir fekalinės kanalizacijos tinklų ir įrenginių apsaugos zonos | 0.0041     |

Po žemės sklypo (sklypų) pertvarkymo jam (jėms) taikomos specialiosios žemės ir miško naudojimo sąlygos, nustatytos Lietuvos Respublikos Vyriausybės 1992 m. gegužės 12 d. nutarimu Nr. 343 (Žin.,1992,Nr.22-652)

| žemės sklypo Nr. | kodas | aprašymas  | plotas, ha |
|------------------|-------|--|------------|
| 0101/0072:123    | 6     | VI. Elektros linijų apsaugos zonos   | 0.0002     |
| 0101/0072:123    | 49    | XLIX Vandentiekio, lietaus ir fekalinės kanalizacijos tinklų ir įrenginių apsaugos zonos | 0.0015     |
| 0101/0072:123    | 9     | IX. Dujotiekių apsaugos zonos  | 0.0007     |
| 0101/0072:95     | 6     | VI. Elektros linijų apsaugos zonos   | 0.0010     |
| 0101/0072:95     | 49    | XLIX Vandentiekio, lietaus ir fekalinės kanalizacijos tinklų ir įrenginių apsaugos zonos | 0.0048     |

| Žemės sklypo (sklypų) pagrindinė žemės naudojimo paskirtis, būdas ir pobūdis iki pertvarkymo |        |                                      |  |
|--|--------|--------------------------------------|--|
| žemės sklypo Nr.   | plotas | pagrindinė žemės naudojimo paskirtis | būdas  |
| 0101/0072:123  | 0.0720 | 995-Kita                             | 330-Vienbučių ir dvibučių gyvenamųjų pastatų teritorijos |
| 0101/0072:95   | 0.1056 | 995-Kita                             | 330-Vienbučių ir dvibučių gyvenamųjų pastatų teritorijos |

Žemės sklypo (sklypų) pagrindinė žemės naudojimo paskirtis, būdas ir pobūdis po pertvarkymo

| žemės sklypo Nr. | plotas | pagrindinė žemės naudojimo paskirtis | būdas  |
|------------------|--------|--------------------------------------|--|
| 0101/0072:123    | 0.1077 | 995-Kita                             | 330-Vienbučių ir dvibučių gyvenamųjų pastatų teritorijos |
| 0101/0072:95     | 0.0700 | 995-Kita                             | 330-Vienbučių ir dvibučių gyvenamųjų pastatų teritorijos |

| SERVITUTAS       |       |                 |                        |
|------------------|-------|-----------------|------------------------|
| Žemės sklypo Nr. | Kodas | Servituto rūšis | Plotas, m <sup>2</sup> |
|                  |       |                 |                        |
|                  |       |                 |                        |
|                  |       |                 |                        |
|                  |       |                 |                        |
|                  |       |                 |                        |
|                  |       |                 |                        |
|                  |       |                 |                        |
|                  |       |                 |                        |
|                  |       |                 |                        |
|                  |       |                 |                        |

| Žemės sklypo savininko/naudotojo vardas, pavardė ar pavadinimas | žemės sklypo Nr. | bendras plotas | Žemės naudmenų eksplikacija (ha) iki žemės sklypo (sklypų) pertvarkymo |        |        |        |        |        |         |                     |                      |          |           |                 |   |
|---|------------------|----------------|--|--------|--------|--------|--------|--------|---------|---------------------|----------------------|----------|-----------|-----------------|---|
|   |                  |                | Žemės ūkio naudmenos   |        |        |        |        |        | keliai  |                     | užstatyta teritorija | vandenys | kita žemė | nusausinta žemė |   |
|   |                  |                | iš viso  | ariama | sodai  | pievos | miškai | krūmai | iš viso | iš jų servitutiniai |                      |          |           |                 |   |
| TEISUTIS MILICKIS   | 0101/0072:123    | 0.0720         | 0.0336   | -      | 0.0336 | -      | -      | -      | -       | -                   | -                    | 0.0384   | -         | -               | - |
| JŪRATĖ MILICKIENĖ   |                  |                |  |        |        |        |        |        |         |                     |                      |          |           |                 |   |
| TEISUTIS MILICKIS   | 0101/0072:95     | 0.1056         | 0.0392   | -      | 0.0392 | -      | -      | -      | -       | -                   | -                    | 0.0664   | -         | -               | - |
| JŪRATĖ MILICKIENĖ   |                  |                |  |        |        |        |        |        |         |                     |                      |          |           |                 |   |

| Žemės sklypo savininko/naudotojo vardas, pavardė ar pavadinimas | žemės sklypo Nr. | bendras plotas | Žemės naudmenų eksplikacija (ha) iki žemės sklypo (sklypų) pertvarkymo |        |        |        |        |        |         |                     |                      |          |           |                 |   |
|---|------------------|----------------|--|--------|--------|--------|--------|--------|---------|---------------------|----------------------|----------|-----------|-----------------|---|
|   |                  |                | Žemės ūkio naudmenos   |        |        |        |        |        | keliai  |                     | užstatyta teritorija | vandenys | kita žemė | nusausinta žemė |   |
|   |                  |                | iš viso  | ariama | sodai  | pievos | miškai | krūmai | iš viso | iš jų servitutiniai |                      |          |           |                 |   |
| TEISUTIS MILICKIS   | 0101/0072:123    | 0.1077         | -  | -      | -      | -      | -      | -      | -       | -                   | -                    | 0.1077   | -         | -               | - |
| JŪRATĖ MILICKIENĖ   |                  |                |  |        |        |        |        |        |         |                     |                      |          |           |                 |   |
| TEISUTIS MILICKIS   | 0101/0072:95     | 0.0187         | -  | -      | 0.0187 | -      | -      | -      | -       | -                   | -                    | 0.0513   | -         | -               | - |
| JŪRATĖ MILICKIENĖ   |                  |                |  |        |        |        |        |        |         |                     |                      |          |           |                 |   |

Žiniaraščius sudarė Vytautas Valukonis:

(parašas)