





STATYTOJAS:	Nijolė Prišmontienė
PROJEKTO PAVADINIMAS:	Kitos (fermų) paskirties pastato - karvidės Plungės r. sav., Šateikių sen., Narvaišių k. statybos projektas
ŽYMUO:	1620 – TP – BD
PROJEKTO ETAPAS:	Priešprojektiniai pasiūlymai
DALIS:	Bendrųjų duomenų dalis Priedas Nr. 1. Visuomenės informavimas apie visuomenei svarbaus statinio projektavimą.
STATYBOS RŪŠIS:	Nauja statyba
STATINIO KATEGORIJA:	Neypatingas
STATINIO PASKIRTIS:	8.18. kitos (fermų) paskirties pastatai
STATYBOS ADRESAS:	Plungės r. sav., Šateikių sen., Narvaišių k.
PROJEKTUOTOJAS:	
REKVIZITAI:	UAB „ARCHvizija“ ; S.Nėries g.29 a, LT-90167 Plungė; Įmonės kodas: 30061340; PVM kodas LT 100003363511; Bankas: „Swedbankas“ Banko kodas: 73000; A/s LT 05 7300 0100 9758 2839; MOB. TEL. +370 682 68566; EL. PAŠTAS: archvizija@gmail.com.
PROJEKTO VADOVAS:	 Algimantas Mockus, diplomas Nr. 105513
DIREKTORĖ:	 Neringa Stroputė - Janauskienė
PROJEKTAVIMO METAI:	2017 m.

Turinys

1. PRIVALOMŲJŲ TP RENGIMO DOKUMENTŲ BEI PAGRINDINIŲ NORMATYVINIŲ STATYBOS TECHNINIŲ DOKUMENTŲ, KURIAIS VADOVAUJANTIS PARENGTAS PP SĄRAŠAS.....	2
2. BENDRIEJI STATINIŲ RODIKLIAI.....	4
3. BENDRIEJI DUOMENYS.....	5
4. SKLYPO SPRENDINIAI.....	7
5. PASTATO ARCHITEKTŪRA.....	8
6. HIGIENA. SVEIKATA. APLINKOS APSAUGA	9

Registro Nr. 300613401	UAB "ARCHvizija"			Kompleksas NR.1620 Kitos (fermu) paskirties pastato - karvidės Plungės r. sav., Šateikių sen., Narvaišių k. statybos projektas.		
Nr.105513	PV	A. Mockus		2016-12	Brėžinys: Aiškinamasis raštas	Laida 0
Etapas: PP	Užsakovas: Nijolė Prišmontienė			Brėžinio žymuo: 1620 – PP – BD – AS	Lapas 1	Lapų 10

1. PRIVALOMŲJŲ TP RENGIMO DOKUMENTŲ BEI PAGRINDINIŲ NORMATYVINIŲ STATYBOS TECHNINIŲ DOKUMENTŲ, KURIAIS VADOVAUJANTISPARENGTAS PP SĄRAŠAS

Privalomųjų TP rengimo dokumentų sąrašas:

1. Žemės sklype esančių pastatų nuosavybės teisę patvirtinantys dokumentai.
2. Statinių techninės inventorizacijos duomenys.
3. Statinio techninės sąlygos.
4. Statinio statybos sklypo tyrinėjimų ataskaitos.

Pagrindinių normatyvinių statybos techninių dokumentų, kuriais vadovaujantis parengtas TP sąrašas:
LR įsakymai

1. LR Statybos įstatymas.
2. LR Aplinkos apsaugos įstatymas.
3. LR Žemės įstatymas.
4. LR Teritorijos planavimo įstatymas.
5. LR Atliekų tvarkymo.
6. LR Nekilnojamojo kultūros paveldo apsaugos.

Organizaciniai tvarkomieji statybos techniniai reglamentai

1. STR 1.01.06:2010. Ypatingi statiniai.
2. STR 1.01.08:2002. Statinio statybos rūšys.
3. STR 1.01.09:2003. Statinio klasifikavimas pagal jų naudojimo paskirtį.
4. STR 1.03.01:2000. Statybos produktų sertifikavimas.
5. STR 1.03.02:2002. Statybos produktų atitikties deklavimas.
6. STR 1.04.01:2002. Esamų statinių tyrimai.
7. STR 1.05.05:2004. Statinio projekto aplinkos apsaugos dalis.
8. STR 1.05.06:2010. Statinio projektavimas.
9. STR 2.03.01:2001. Statiniai ir teritorijos. Reikalavimai žmonių su negalia reikmėms.
10. STR 1.07.01:2010 "Statybą leidžiantys dokumentai" ;
11. STR 1.07.02:2005. Žemės darbai.
12. STR 1.08.02:2002. Statybos darbai.
13. STR 1.09.04:2002. Statinio projekto vykdymo priežiūra.
14. STR 1.09.05:2002. Statinio statybos techninė priežiūra.
15. STR 1.09.06:2010. Statybos sustabdymas. Savavališkas statybos padarinių šalinimas.
16. STR 1.12.06:2002. Statinio naudojimo paskirtis ir gyvavimo trukmė.
17. STR 1.14.01:1999. Pastatų plotų ir tūrių skaičiavimo tvarka.

Techninių reikalavimų statybos techniniai ir kiti reglamentai

- STR 2.01.01(1):2005. Esminiai statinio reikalavimai. Mechaninis patvarumas ir pastovumas.
STR 2.06.01:1999. Miestų, miestelių ir kaimų susisiekimo sistemos.
STR 2.01.01(3):1999. (ESR. Higiena, sveikata, aplinkos apsauga.
STR 2.01.01(4):1999. ESR. Naudojimo sauga.
STR 2.01.01(5):1999. ESR. Apsauga nuo triukšmo.
STR 2.01.01(6):1999. ESR. Energijos taupymas ir šilumos išsaugojimas.
STR 2.01.03:2003. Statybinių medžiagų ir gaminių šiluminių techninių dydžių deklaruojamosios ir projektinės

vertės.

- STR 2.05.13:2005. Statinių konstrukcijos. Grindys.
STR 2.01.06:2009. Statinių apsauga nuo žaibo. Išorinė statinių apsauga nuo žaibo.
STR 2.02.02:2004. Visuomeninės paskirties statiniai.
STR 2.02.04:2004. Vandens ėmimas, vandenruoša. Pagrindinės nuostatos.
STR 2.05.01:2013 „Pastatų energinio naudingumo projektavimas“.
STR 2.05.02:2001. Statinių konstrukcijos. Stogai.
STR 2.05.03:2003. Statybinių konstrukcijų projektavimo pagrindai.
STR 2.05.04:2003. Poveikiai ir apkrovos.
STR 2.05.05:2005. Betoninių ir gelžbetoninių konstrukcijų projektavimas.
STR 2.05.08:2005. Plieninių konstrukcijų projektavimas. Pagrindinės nuostatos.

	Lapas	Lapų	Laida
1620-PP-BD-AS	2	10	0

STR 2.05.09:2005. Mūrinių konstrukcijų projektavimas.
STR 2.05.13:2005. Statinių konstrukcijos. Grindys.
STR 2.07.01:2003. Vandentiekis ir nuotekų šalintuvas. Pastato inžinerinės sistemos. Lauko inžineriniai tinklai.
GKTR 2.01.01:1999. LR teritorijoje statomų požeminių tinklų ir komunikacijų, geodezinių nuotraukų atlikimo

tvarka.

GKTR 2.08.01:2000. Statybiniai inžineriniai geodeziniai tyrinėjimai.

Respublikos statybos normos, taisyklės ir kt.

1. RSN 26-90. Vandens vartojimo normos.
2. RSN 37-90. Požeminių inžinerinių tinklų įvadų į pastatų vėdinimo sistemų įrengimo taisyklės.
3. RSN 156-94. Statybinė klimatologija.
4. EJT. Elektros įrenginių įrengimo taisyklės, 2000.
5. LST EN 62305 Apsauga nuo žaibo.
6. IEC – 61024 Europinis standartas.
7. IEC – 61024-1-1 Statinių apsauga nuo žaibo.
8. DT 5-00. Saugos ir sveikatos taisyklės statyboje.

Gaisrinės saugos statybos techniniai ir kiti reglamentai:

STR 2.01.01(2):1999 "Esminiai statinio reikalavimai. Gaisrinė sauga" patvirtintas Lietuvos Respublikos aplinkos ministro 1999 m. gruodžio 27 d. įsakymu Nr. 422 (Žin., 2000, Nr. 17-424);

STR 2.01.06:2009 „Statinių apsauga nuo žaibo. Išorinė statinių apsauga nuo žaibo" patvirtintas Lietuvos Respublikos aplinkos ministro 2009 m. lapkričio 17 d. įsakymu Nr. D1-693 (Žin., 2009, Nr. 138-6095);

STR 2.09.02:2005 "Šildymas, vėdinimas ir oro kondicionavimas" patvirtintas Lietuvos Respublikos aplinkos ministro 2005 m. birželio 9 d. įsakymu Nr. D1-289 (Žin., 2005, Nr. 752729);

STR 2.02.07:2004 "Gamybos įmonių ir sandėlių statiniai. Pagrindiniai reikalavimai" patvirtintas Lietuvos Respublikos aplinkos ministro 2004 m. kovo 5 d. įsakymu Nr. D1-100 (Žin., 2004, Nr. 54-1852);

STR 2.03.02:2005 "Gamybos, pramonės ir sandėliavimo statinių sklypų tvarkymas" patvirtintas Lietuvos Respublikos aplinkos ministro 2005 m. birželio 17 d. įsakymu Nr. D1-309 (Žin., 2005, Nr. 80-2908);

Gaisrinės saugos pagrindiniai reikalavimai patvirtinti Priešgaisrinės apsaugos ir gelbėjimo departamento prie Vidaus reikalų ministerijos direktoriaus 2010 m. gruodžio 7 d. įsakymu Nr. 1338 (Žin., 2010, Nr. 146-7510);

Priešgaisrinės apsaugos ir gelbėjimo departamento prie Vidaus reikalų ministerijos direktoriaus 2010 m. gruodžio 7 d. įsakymu Nr. 1338 (Žin., 2010, Nr. 146-7510);

Stacionarios gaisrų gesinimo sistemų projektavimo ir įrengimo taisyklės patvirtintos Priešgaisrinės apsaugos ir gelbėjimo departamento prie Vidaus reikalų ministerijos direktoriaus 2007 m. vasario 22 d. įsakymu Nr. 1-66 (Žin., 2007, Nr. 25-953);

Gaisro aptikimo ir signalizavimo sistemų projektavimo ir įrengimo taisyklės patvirtintos Priešgaisrinės apsaugos ir gelbėjimo departamento prie Vidaus reikalų ministerijos direktoriaus 2007 m. vasario 22 d. įsakymu Nr. 1-66 (Žin., 2007, Nr. 25-953);

Lauko gaisrinio vandentiekio tinklų ir statinių projektavimo ir įrengimo taisyklės patvirtintos Priešgaisrinės apsaugos ir gelbėjimo departamento prie Vidaus reikalų ministerijos direktoriaus 2007 m. vasario 22 d. įsakymu Nr. 1-66 (Žin., 2007, Nr. 25-953);

Statinių vidaus gaisrinio vandentiekio sistemų projektavimo ir įrengimo taisyklės patvirtintos Priešgaisrinės apsaugos ir gelbėjimo departamento prie Vidaus reikalų ministerijos direktoriaus 2007 m. vasario 22 d. įsakymu Nr. 1-66 (Žin., 2007, Nr. 25-953);

LST EN 1991-1-2:2004/NA:2010 Eurokodas 1. Poveikiai konstrukcijoms. 1-2 dalis. Bendrieji poveikiai. Gaisro poveikiai konstrukcijoms.

Higienos normos ir aplinkos apsaugos normatyviniai dokumentai:

1. HN 33-1:2007. Akustinis triukšmas. Leidžiami lygiai gyvenamojoje ir darbo aplinkoje.
2. HN 69:2003. Šilumos komfortas ir pakankama šiluminė aplinka darbo patalpose.
3. HN 80:2011 „Elektromagnetinis laukas darbo vietose ir gyvenamojoje aplinkoje. Parametrų normuojamos vertės ir matavimo reikalavimai 10 kHz – 300 GHz dažnių juostose“;
4. HN 98:2000. Natūralus ir dirbtinis darbo vietų apšvietimas. Apšvietos ribinės vertės ir bendrieji matavimo reikalavimai.
5. HN 122:2006 „Rūkymo patalpų (vietų) įmonėse, įstaigose ir organizacijose įrengimo ir eksploatavimo reikalavimai“.
6. HN 24:2003 „Geriamojo vandens saugos ir kokybės reikalavimai“ (Žin., 2003, Nr. 79-3606);

	Lapas	Lapų	Laida
1620-PP-BD-AS	3	10	0

7. Specialiosios žemės ir miško naudojimo sąlygos.
8. Sanitarinių apsaugos zonų ribų nustatymo taisyklės

Nijolė Prišmontienė

(Statytojo pavadinimas)

Kitos (fermų) paskirties pastato - karvidės Plungės r. sav., Šateikių sen., Narvaišių k. statybos projektas

(Statinio projekto pavadinimas)

Statinio kategorija **neypatingas statinys**

(ypatingas, neypatingas, nesudėtingas)

Statinių paskirtis **8.18. kitos (fermų) paskirties pastatai**

(Pagal STR 1.01.09:2003)

Statybos rūšis **nauja statyba**

(nauja statyba, rekonstravimas, kapitalinis remontas ar paprastasis remontas pagal STR 1.12.06:2002)

Statinio gyvavimo trukmė **50**

(Pagal STR1.12.06:2002)

Statybos techninio reglamento STR 1.05.06:2010 "Statinio projektavimas" 5 priedas
Lietuvos Respublikos aplinkos ministro 2010 m. rugsėjo 27 d. įsakymo Nr. D1-808 (nuo 2010 m. spalio 1 d.) (Žin., 2010, Nr. 115-5902) redakcija

2. BENDRIEJI STATINIŲ RODIKLIAI

Pavadinimas	Mato vienetas	Kiekis	Pastabos
I. SKLYPAS			
1. sklypo plotas	m ²	183794	
2. sklypo užstatymo intensyvumas	%	6.15	
3. sklypo užstatymo tankumas	%	5.10	
II. PASTATAI			
8.9. sandėliavimo paskirties pastatai			
1. Pastato paskirties rodikliai (gamybos, kitos planuojamos ūkinės veiklos, paslaugų apimtis, butų, vietų, lovų, aptarnaujamų žmonių skaičius, kiti rodikliai).	Aptarnaujamų žmonių skaičius vnt.		
2. Pastato bendras plotas.*	m ²	1210	
3. Pastato pagrindinis plotas. *	m ²	1100	
Pastato pagalbinis plotas. *	m ²	110	
4. Pastato tūris.*	m ³	5520	
5. Aukštų skaičius.*	vnt.	1	
6. Pastato aukštis. *	m	7.0	
7. Butų skaičius (gyvenamajame name), iš jų:	vnt.	-	
7.1. 1 kambario	vnt.	-	
7.2. 2 ir daugiau kambarių.	vnt.	-	
8. Energinio naudingumo klasė.			Pastatas nešildomas
9. Pastato (patalpų) akustinio komforto sąlygų klasė.			

1620-PP-BD-AS	Lapas	Lapų	Laida
	4	10	0

Pavadinimas	Mato vienetas	Kiekis	Pastabos
10. Kiti specifiniai pastato rodikliai."		-	
III. SUSISIEKIMO KOMUNIKACIJOS			
1. Keliai (valstybinės ir vietinės reikšmės):			
1.1. kategorija			
1.2. ilgis*	km		
1.3. važiuojamosios dalies plotis	m		
1.4. eismo juostų skaičius	vnt.		
1.5. eismo juostos plotis	m		
1.6. apsaugos zonos plotis	m		
2. Geležinkeliai:			
2.1. kategorija			
2.2. ilgis*	km		
2.3. apsaugos zonos plotis	m		
3. Keliai (gatvės):			
3.1. kategorija			
3.2. ilgis*	km		
3.3. važiuojamosios dalies plotis	m		
3.4. eismo juostų skaičius	m		
3.5. eismo juostos plotis	m		
IV. INŽINERINIAI TINKLAI (Nurodomas kiekvienos paskirties inžinerinių tinklų pavadinimas)			
4. inžinerinių tinklų ilgis* Lietaus nuotekos Vandentiekis Nuotekos	m		
5. vamzdžio skersmuo (tik vamzdynamis) Lietaus nuotekos Vandentiekis Nuotekos	m		
6. elektros tinklų laidininkų skaičius ir skerspjūvis	vnt.; mm ²		
7. elektroninio ryšio laidininkų porų skaičius ir skerspjūvis	vnt.; mm ²		
V. KITI STATINIAI			
Inžinerinis statinys - skysto mėšlo rezervuaras	m ³	800	

* Žvaigždute pažymėti rodikliai baigus statybą ir atlikus kadastrinius matavimus gali turėti neesminių nukrypimų

3. BENDRIEJI DUOMENYS

Projektinių pasiūlymų rengimo pagrindas: Projektinių pasiūlymų rengimo pagrindas yra Plungės rajono savivaldybės teritorijos bendrasis planas, žemės nuosavybės dokumentai ir patvirtinta projektinių pasiūlymų užduotis.

Projektinių pasiūlymų paskirtis:

Šių projektinių pasiūlymų tikslas, parengti kitos (fermų) paskirties pastato - karvidės statybos projektinius sprendinius (pasiūlymus) su tikslu, kad ateityje būtų galima vykdyti sekančius etapus:

1. Išreikšti Statytojo sumanyto projektuoti statinio architektūros ir kitų pagrindinių sprendinių idėją;
2. Informuoti visuomenę apie visuomenei svarbaus statinio ar statinio, kuriam Teritorijų planavimo įstatymo 20 straipsnyje nustatytais atvejais neparengti teritorijų planavimo dokumentai ir statyba konkrečiame sklype leidžiama, numatoma projektavimą;
3. Specialiesiems architektūros reikalavimams nustatyti;
4. Naudoti kaip medžiagą Projektuotojo parinkimo konkursui;

1620-PP-BD-AS	Lapas	Lapų	Laida
	5	10	0

5. Nustatyti žemės sklypo teritorijos naudojimo reglamento parametrus, kai Teritorijų planavimo įstatymo 20 straipsnio nustatytais atvejais neparengti teritorijų planavimo dokumentai ir statyba konkrečiame žemės sklype leidžiama.
6. Projektiniai pasiūlymai yra vienas iš dokumentų, kuriuo vadovaujantis rengiamas Techninis projektas arba Techninis darbo projektas.

Projekto rengėjas – UAB “ARCHvizija”(kvalifikacijos atestatas Nr. 5302), projekto vadovas Algimantas Mockus (diplomo nr. 105513)

Projekto rengimo pagrindas – Projekto rengimo pagrindas projektavimo rangos sutartis ir projektinių pasiūlymų rengimo užduotis.

Projektiniai pasiūlymai rengti vadovaujantis LR galiojančiais projektavimo veiklą reglamentuojančiais įstatymais, statybos techniniais reglamentais ir normatyviniais dokumentais bei standartais.

TRUMPAS STATYBOS SKLYPO APIBŪDINIMAS

Statinių grupės (komplekso) pavadinimas	Kitos (fermų) paskirties pastato - karvidės Plungės r. sav., Šateikių sen., Narvaišių k. statybos projektas
Sklypo plotas:	18,3749ha
Projektavimo etapas	projektiniai pasiūlymai
Žmonių skaičius (skaičiuojamasis)	3
Kadastrinis numeris, statybos geografinė vieta Reljefas:	<p>Satybos adresas – Žemės sklypas (kadastro Nr. 6801/0006:257), randasi Plungės r. sav., Šateikių sen., Narvaišių k., nuosavybės teise priklauso Nijolei Prišmontienei.</p>  <p>Statinių paskirtis: Vadovaujantis STR 1.01.09:2003 p. 8.18. kitos (fermų) paskirties pastatai Adresas: Plungės r. sav., Šateikių sen., Narvaišių k. Statinių kategorija: neypatingas Žemės sklypas nuosavybės teise priklauso Nijolei Prišmontienei. Sklypas įregistruotas atlikus kadastrinius matavimus. Sklypas randasi Plungės r. sav., Šateikių sen., Narvaišių k. Planuojama teritorija su žymiu reljefo pokyčiu, altitudės sklype kinta nuo 87 iki 90 m su nuolydžiu į sklypo pietų – vakarų pusę. Projektuojamas pastatas nepatenka į kelio, elektros, paviršinio vandens telkinių apsaugos zona, dirvožemio</p>

1620-PP-BD-AS	Lapas	Lapų	Laida
	6	10	0

	apsauga, vandentiekio, lietaus, ir fekalinės kanalizacijos ir įrenginių apsaugos zona, miško naudojimo apribojimai. Sklypo higieninė situacija normali, sklype ir gretimuose sklypuose taršos šaltinių nėra. Sklypas ribojasi su Palaukės g. Greta sklypo yra žemės ūkio paskirties sklypai ir du gyvenamosios paskirties sklypai (savininkas Nijolė Prišmontienė). Nuo gyvenamosios paskirties sklypo yra išlaikomas normatyvinis atstumas.												
Esami statiniai, įrenginiai:	Sklypas neužstatytas pastatais.												
Inžineriniai tinklai:	<table> <tr> <td>ŠILDYMAS</td> <td>Pagalbinės patalpos šildomos elektra;</td> </tr> <tr> <td>ELEKTROTECHNIKA</td> <td>Iš gretimame sklype įrengtos komercinės apskaitos skydo.</td> </tr> <tr> <td>VANDENTIEKIS</td> <td>Iš gretimame sklype esančio artezinio gręžinio;</td> </tr> <tr> <td>NUOTEKOS</td> <td>Projektuojamas srutų rezervuaras;</td> </tr> <tr> <td>LIETAUS NUOTEKOS</td> <td>Paskleidžiamas sklypo ribose;</td> </tr> <tr> <td>PATALPŲ VĒDINIMAS</td> <td>Per kraiginę vėdinimo sistemą ir kanalus.</td> </tr> </table>	ŠILDYMAS	Pagalbinės patalpos šildomos elektra;	ELEKTROTECHNIKA	Iš gretimame sklype įrengtos komercinės apskaitos skydo.	VANDENTIEKIS	Iš gretimame sklype esančio artezinio gręžinio;	NUOTEKOS	Projektuojamas srutų rezervuaras;	LIETAUS NUOTEKOS	Paskleidžiamas sklypo ribose;	PATALPŲ VĒDINIMAS	Per kraiginę vėdinimo sistemą ir kanalus.
ŠILDYMAS	Pagalbinės patalpos šildomos elektra;												
ELEKTROTECHNIKA	Iš gretimame sklype įrengtos komercinės apskaitos skydo.												
VANDENTIEKIS	Iš gretimame sklype esančio artezinio gręžinio;												
NUOTEKOS	Projektuojamas srutų rezervuaras;												
LIETAUS NUOTEKOS	Paskleidžiamas sklypo ribose;												
PATALPŲ VĒDINIMAS	Per kraiginę vėdinimo sistemą ir kanalus.												
Naudojimo apribojimai, servitutai:	<p><u>Specialiosios naudojimo sąlygos:</u></p> Dirvožemio apsauga - 11,7577 ha; Vandentiekio, lietaus ir fekalinės kanalizacijos tinklų ir įrenginių apsaugos zonos – 0,0644 ha; Paviršinio vandens telkinių apsaugos zonos – 0,1073 ha; Miško naudojimo apribojimai - 6,0731 ha; Žemės sklypai, kuriuose įrengtos valstybei priklausančios melioracijos sistemos bei įrenginiai – 6,7688 ha; Elektros linijų apsaugos zona 0,3025 ha; Kelių apsaugos zonos 1,0502 ha;												
Želdiniai:	Sklype yra augančių medžių.												
Klimatinės, geologinės sąlygos:	Pagal RSN 156-94 "Statybinė klimatologija" duomenis Plungėje yra sekančios klimatinės sąlygos: vidutinė metinė oro temperatūra +5,9 °C; šalčiausio penkiadienio oro temperatūra -21 °C; santykinis metinis oro drėgnumas 81%; vidutinis metinis kritulių kiekis 788 mm; maksimalus paros kritulių kiekis (absoliutus maksimumas) 103,8 mm. Vyraujančios stipriausių vėjų kryptys: sausio mėn. – iš PR, P, PV, V; liepos mėn. – iš P, PV, V, ŠV; vidutinis metinis vėjo greitis - 3,2 m/s; skaičiuojamasis vėjo greitis prie žemės paviršiaus (H=10 m), galimas vieną kartą per 50 metų - 20 m/s; Pagal STR 2.05.04:2003 „Poveikiai ir apkrovos“ Plungės m. priskiriamas I-jam vėjo apkrovos rajonui su pagrindine atskaitine vėjo greičio reikšme 24 m/s. Skaičiuojamasis vėjo greitis priimtas su k-1,3. Pagal STR 2.05.04:2003 „Poveikiai ir apkrovos“ Plungės m. priskiriamas II-jam sniego apkrovos rajonui su sniego antžeminės apkrovos charakteristine reikšme 1,6 kN/m ² (160 kg/m ²). Skaičiuojamoji sniego apkrova priimta su k - 1,3. Norminė apkrova 200 kg/m ² .												
Sklypo higieninė ir ekologinė situacija:	Aplinkinėje teritorijoje nėra taršos objektų, todėl konstatuojama, kad sklypo higieninė ir ekologinė situacija gera.												

4. Sklypo sprendiniai

Pastatų, inžinerinių statinių, tinklų ir susisiekimo komunikacijų išdėstymą sklype

Statynys sklype projektuojamas naujoje vietoje. Pastato statyba numatoma vienu etapu.

Inžineriniai tinklai išdėstomi pagal inžinerinius tinklus eksploatuojančių organizacijų išduotas sąlygas.

Pastatų, inžinerinių tinklų ir susisiekimo komunikacijų altitudžių parinkimas

Projektuojant sklypo aukščius, buvo siekiama sprendimo, kuris kiek galima mažiau keistų dabartinį susiformavusį teritorijos reljefą. Pasirinkta pastato altitudė $\pm 0.00 = 88.40$.

Atlikti statybiniai tyrinėjimai ir inžineriniai geodeziniai tyrinėjimai.

Šiuos tyrinėjimus 2016 metais atliko UAB „Profilena“. Buvo ištirtas visas sklypas ir jo prieigos, reikalingos projektiniams pasiūlymams ir techniam projektui parengti.

1620-PP-BD-AS	Lapas	Lapų	Laida
	7	10	0

Projektinių sprendinių atitiktis privalomiesiems Projekto dokumentams, taip pat teritorijų planavimo dokumentams, esminiams statinio architektūros, aplinkos, kraštovaizdžio, nekilnojamojo kultūros paveldo vertybių, trečiųjų asmenų interesų apsaugos reikalavimams

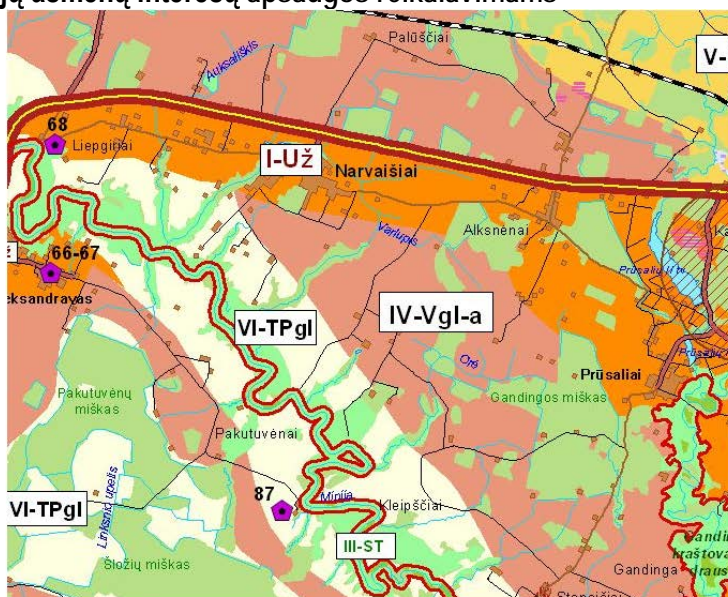

Galiojantys teritorijų planavimo dokumentai ir jų apribojimai.

Pagal Plungės rajono teritorijos bendrąjį planą, patvirtintą Plungės rajono savivaldybės tarybos 2008 m. rugsėjo 24 d. sprendimu T1-139 "Dėl Plungės rajono ir Plungės miesto teritorijų bendrųjų planų tvirtinimo" planuojamo sklypo teritorija priskirta intensyvaus žemės ūkio zona su prioritetine galvijininkystės – augalininkystės specializacija vidutinės ir patenkinamos ūkinės vertės žemėse. Projektuojamas statinys turės teigiamos įtakos Plungės rajono kraštovaizdžiui.

Gaisrinių mašin įvažiavimas į sklypą, privažiavimas prie statinių ir apsisukimo (jei reikia) aikštelės; artimiausių gaisrinių hidrantų ar vandens telkinių išdėstymas

Gaisrinių mašin įvažiavimas numatomas projektuojamo įvažiavimo į sklypą vietose. Numatoma galimybė privažiuoti prie pastato iš visų pusių.

Žmonių su negalia judėjimo ir jų transporto stovėjimo bei judėjimo galimybės

Pastatas nenumatomomas pritaikyti žmonių su negalia reikmėms.

Nurodymai sklypo naudojimui: teritorijos ir privažiavimo kelių valymui, želdinių priežiūrai, tvorų ir kitų sklypo elementų dažymui, aplinkos tvarkymo elementų priežiūrai bei kiti nurodymai

Dangos sklype reguliariai valomos. Žiemos metų nukasamas sniegas ir ten kur galima barstoma druskos mišinių.

5. PASTATO ARCHITEKTŪRA

PAGRINDINĖS PROJEKTUOJAMO STATINIO (-IŲ) CHARAKTERISTIKOS:

Karvidėje planuojama laikyti apie 120 melžiamų karvių. Taip pat projektuojamos pagalbinės patalpos: melžimo aikštelė, pieno šaldymo patalpa, kompresorinė, pagalbinė patalpa, darbuotojų patalpa, san.patalpa. Darbuotojų skaičius karvidėje bus 3.

Pastato architektūra (aukštingumas, tūris, fasadų sprendiniai).

Projektuojamas pastatas projektuojamas vieno aiškaus stačiakampio formos tūrio, atitinkantis pastato funkcinius poreikius ir tipologiją.

Fasadai projektuojami iš pilkų atspalvių profiliuotos skardos.

Fasado spalva: išorės skardos spalva - (RAL 9007), stogo spalva – (RAL 7004).

	Lapas	Lapų	Laida
1620-PP-BD-AS	8	10	0

Karvidės grindys atitinkančios technologinio proceso poreikius įrengiamos iš sustiprinto betono. Sienų ir lubų apdaila atliekama pagalbinėse patalpose.

Pastato konstrukcijos.

Karvidės laikančioji konstrukcija projektuojama medžio karkaso ir mūrinė.

Pamatai projektuojami gręžtinių polių. Polius apjungiantys monolitiniai rostverkai bei galvenos numatomas su inkariniais varžtais medinėms kolonomis prijungti.

Naudojamos medžio karkaso kolonos. Projektuojamo pastato denginio laikančios konstrukcijos – medinės sijos. Kolonų pagrindinis žingsnis 4,8 m.

Stogo konstrukcija – profiliuotos skarda, apšiltintas.

Lauko sienos medinių konstrukcijų, apšiltintos, apdaila – profiliuota skarda.

Inžineriniai tinklai ir sistemos.

Projektuojamame pastate inžinerinės sistemos: vandentiekio, nuotekų, elektros, žaibosaugos.

Inžinerinių tinklų ir sistemų projektiniai sprendiniai bus pateikiami atitinkamose techninio projekto dalyse.

Sklypo plano dalyje pavaizduoti inžinerinių tinklų: lietaus nuotekų sprendiniai, elektros įvado, vandentiekio, nuotekų.

Galima įtaka aplinkai, gyventojams, gretimoms teritorijoms

Statybos aikštelė. Statybos metu aptveriamą statybos teritoriją. Statybinės medžiagos sandėliuojamos sklypo ribose. Krovinis transportas medžiagų iškrovimo metu netrukdytų kitam transportui. Statybinės atliekos bus kraunamos tam skirtose žemės sklypo vietose ar konteineriuose ir išvežamos į sąvartyną. Statybinių atliekų išvežimas vykdomas pagal sutartis su atliekas tvarkančiomis įmonėmis. Atliekų išvežimą įforminantys dokumentai turi būti laikomi iki statinio pripažinimo tinkamu naudoti. Prie išvažiavimo iš statybos aikštelės turi būti įrengti išvažiuojančių autotransporto priemonių ratų plovimo punktai. Statybos įtaka aplinkai. Statybos metu kaimyniniuose sklypuose esančių pastatų naudotojai nepatogumų nepatirs. Priėjimai ir privažiavimai nebus apriboti. Kaimyninių sklypų įvadiniai inžineriniai tinklai nebus paliesti. Naudojimo metu statinys neigiamos įtakos gretimoms teritorijoms neturės.

Trečiųjų asmenų gyvenimo ir veiklos sąlygų užtikrinimas

Statiniai projektuojami nepažeidžiant trečiųjų asmenų interesų. Statiniai projektuojami, statomi, statybos sklypas tvarkomas taip, kad statybos metu ir naudojant pastatytus statinius trečiųjų asmenų gyvenimo ir veiklos sąlygos, kurias jie turėjo iki statybos pradžios, galėtų būti pakeistos tik pagal normatyvinių statybos techninių dokumentų ir normatyvinių statinio saugos ir paskirties dokumentų nuostatas. Statybos metu trečiųjų asmenų (kaimyninių teritorijų naudotojų) darbo ir kitos veiklos sąlygos nesuvaržomos – išlieka galimybė patekti į vietinės ir valstybinės reikšmės kelius, išlieka galimybė naudotis inžineriniais tinklais. Projektuojami statiniai eksploatacijos metu nepadidins aplinkos taršos, triukšmo lygio, elektros tiekimo trikdymo.

6. HIGIENA. SVEIKATA. APLINKOS APSAUGA

Pastate užtikrinamos normalios sąlygos dirbančiam personalui, patalpų šildymą, vėdinimą, natūralų ir dirbtinį apšvietimą. Statinio lietaus nuotekos – paskleidžiamos po teritoriją.

Statinio konstrukcijoms ir apdailai nenaudojamos žmogaus sveikatai kenksmingos medžiagos.

Statinys naudojimo metu aplinkai jokio neigiamo poveikio neturės. Sanitarinė zona aplink statinį bus 10 m. Pastate oro taršos šaltinių nebus.

Negyvenamieji pastatai projektuojami arba rekonstruojami taip, kad atitiktų pastate esančių žmonių higienos sąlygas ir nekeltų grėsmės žmonių sveikatai dėl šių priežasčių: kenksmingų dujų išsiskyrimo, pavojingų kietųjų dalelių ir dujų atsiradimo ore; pavojingos spinduliuotės; vandens ir dirvožemio taršos ir gyvųjų organizmų nuodijimo, netinkamo nuotekų, dūmų, kietųjų ar skystųjų atliekų pašalinimo, statinių konstrukcijų ar statinių vidaus drėgmės.

Pastato oro drėgnumo reikalavimai užtikrinami projektuojant tinkamą mikroklimato lygį, šildant ir vėdinant patalpas, izoliuojant pastato erdves nuo išorės drėgmės.

Apsauga nuo drėgmės projekte užtikrinama: pastato suprojektuotas taip, kad atmosferos krituliai, gruntiniai ir paviršiniai

	Lapas	Lapų	Laida
1620-PP-BD-AS	9	10	0

vanduo, buitinis vanduo pastate bei vandens garai to pastato ore nekeltų pavojaus sveikatai ir pastato konstrukcijų būklei, pastato pirmojo aukšto grindų lygis yra aukštesnis už lauko žemės paviršiaus lygį daugiau nei 20 centimetrų.

Statinio projekto vadovas A. Mockus

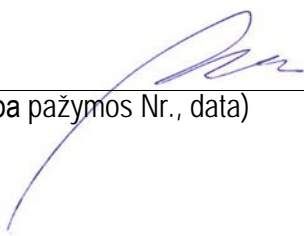

(vardas, pavardė, parašas, kvalifikacijos atestato arba pažymos Nr., data)

	Lapas	Lapų	Laida
1620-PP-BD-AS	10	10	0

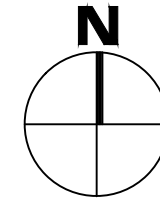

SUTARTINIAI ŽYMĖJIMAI

	- SKLYPO RIBA
	- PROJEKTUOJAMAS KARVIDĖS PASTATAS
	- PROJEKTUOJAMAS SRUTŲ REZERVUARAS
	- KITI ESAMI STATINIAI
	- PROJEKTUOJAMI ĮĖJIMAI
	- ESAMI ĮVAŽIAVIMAI
	- GRETIMI ŽEMĖS SKLYPAI (savin. Nijolė Prišmontienė)
	- PROJEKTUOJAMOS KIETOS DANGOS
	- ESAMI ŽYVRO DANGOS KELIAS
	- ESAMI ŽOLYNAI

±0,00 = 88,40 -altitudę ± 0.00 tikrinti nužymint aukščius statybos vietoje

TECHNINIAI EKONOMINIAI RODIKLIAI

SKLYPO		
Nr.	Pavadinimas	Kiekis
1.	Sklypo plotas	18,3749 ha
2.	Tvarkomos teritorijos plotas	23574 m ²
3.	Projektuojamas sklypo užstatymas	1450 kv. m
4.	Sklypo užstatymo tankumas	6.15%
5.	Sklypo užstatymo intensyvumas	5.10%
6.	Apželdintas sklypo plotas	178900kv.m
7.	Automobilių parkavimo skaičius	2 vnt.

PASTATO		
Nr.	Pavadinimas	Kiekis
1.	Bendras plotas	1210 m ²
2.	Pagrindinis plotas	1100 m ²
3.	Pastato tūris	5520 m ³
4.	Aukštų skaičius	1
5.	Pastato atsparumo ugniai laipsnis	III

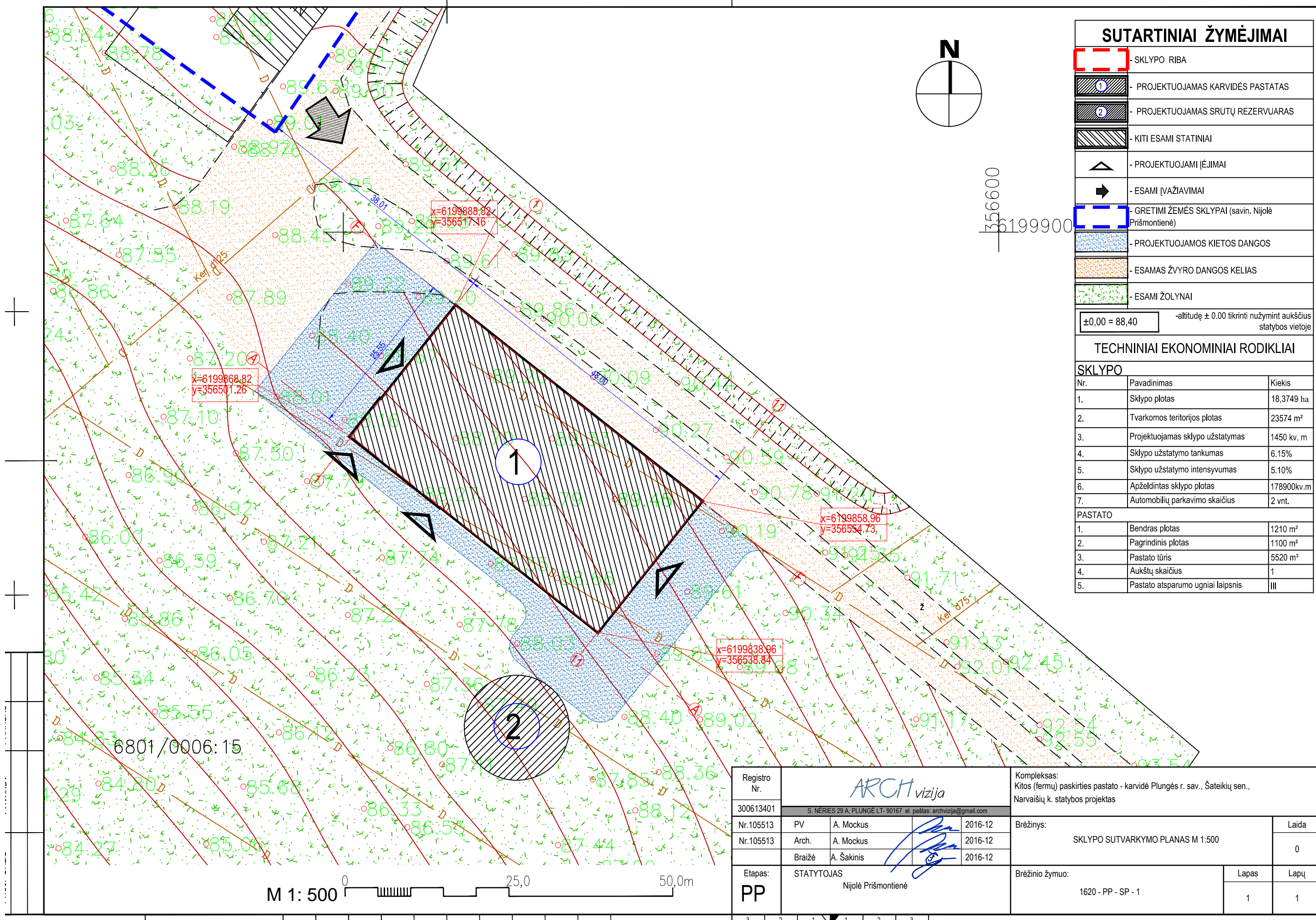

Registro Nr.	ARCH vizija			Kompleksas: Kitos (fermų) paskirties pastato - karvidė Plungės r. sav., Šateikių sen., Narvaišių k. statybos projektas		
300613401	S. NĖRIES 29 A, PLUNGĖ LT- 90167 el. paštas: archvizija@gmail.com			Brėžinys: SKLYPO SUTVARKYMO PLANAS M 1:500		
Nr.105513	PV	A. Mockus	2016-12	Laida		0
Nr.105513	Arch.	A. Mockus	2016-12			
	Braižė	A. Šakinis	2016-12			
Etapas: PP	STATYTOJAS Nijolė Prišmontienė			Brėžinio žymuo: 1620 - PP - SP - 1	Lapas	Lapų
					1	1

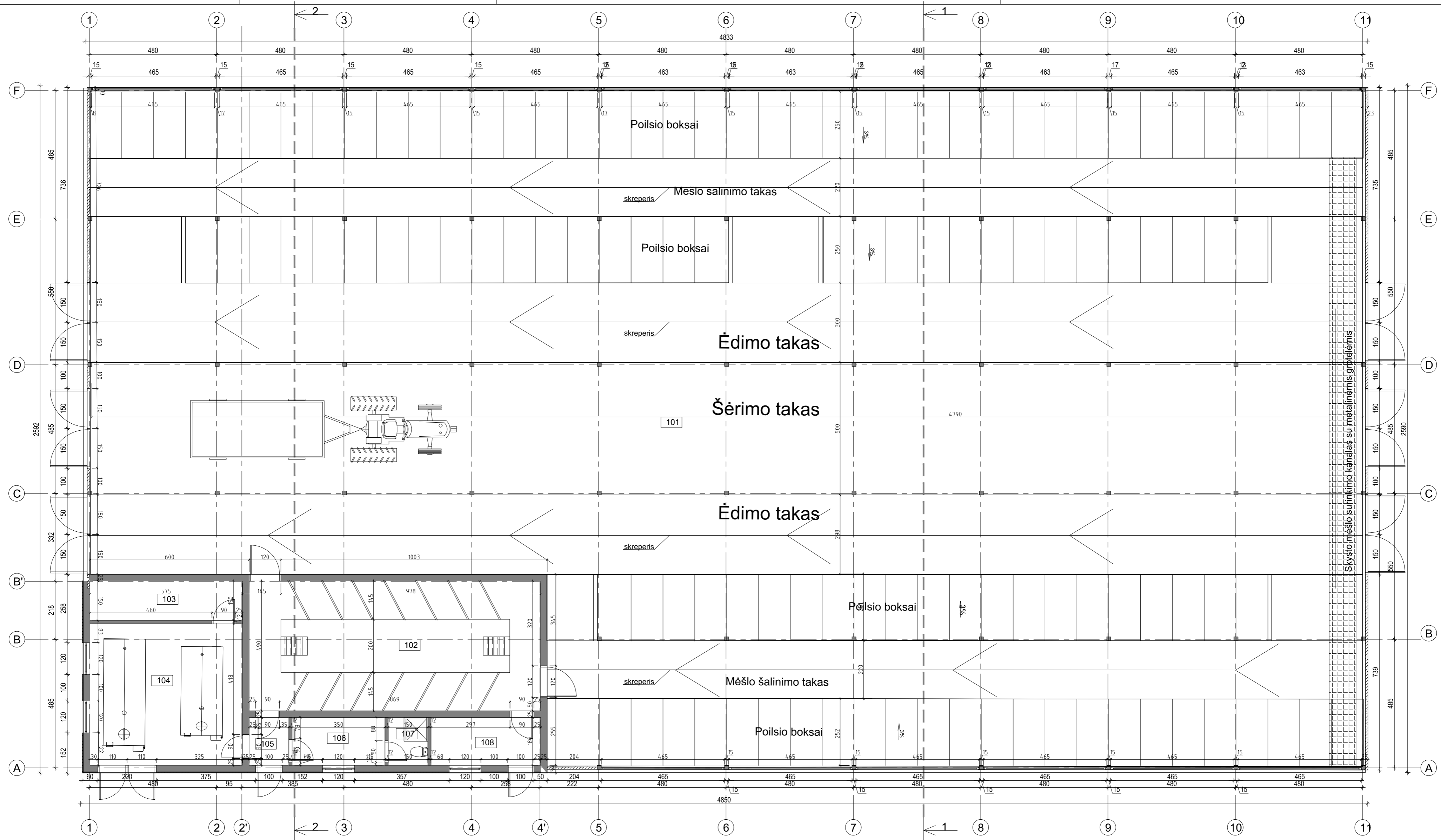

Skysto mėšlo surinkimo kanalas su metalinėmis grotelėmis

SUTARTINIAI PAŽYMĖJIMAI

- Projektuojamos medžio karkaso sienos
- Projektuojamos mūrinės sienos
- Projektuojamos medinės kolonos

PIRMO AUKŠTO PATALPŲ EKSPLIKACIJA		
Pat. Nr.	Patalpos pavadinimas	Plotas, m ²
101	Karvidė	1102.59
102	Melžimo aikštelė	53.83
103	Įrangos patalpa	6.00
104	Pieno šaldymo patalpa	22.68
105	Koridorius	2.70
106	Poilsio patalpa	6.30
107	San. patalpa	2.70
108	Pagalbinė patalpa	7.42
	Suma	1204.22

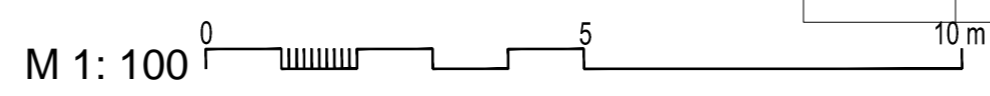

Registro Nr. 300613401	<i>ARCH vizija</i>	Kompleksas: Kitos (fermų) paskirties pastato - karvidė Plungės r. sav., Šateikių sen Narvaišių k. statybos projektas	
S. NĖRIŪS 29 A, PLUNGĖ LT-90167 el. paštas: archvizija@gmail.com		Brėžinys: PIRMO AUKŠTO PLANAS M 1:100	
NR.105513	PV	A. Mockus	2016-12
NR.105513	Arch.	A. Mockus	2016-12
	Braižė	A. Šakinis	2016-12
Etapas: PP	STATYTOJAS Nijolė Prišmontienė		Brėžinio žymuo: 1620 - PP - SA - 1
			Lapas 1

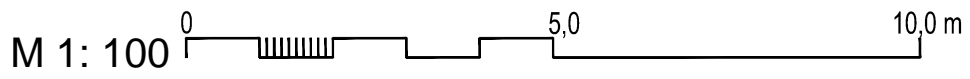
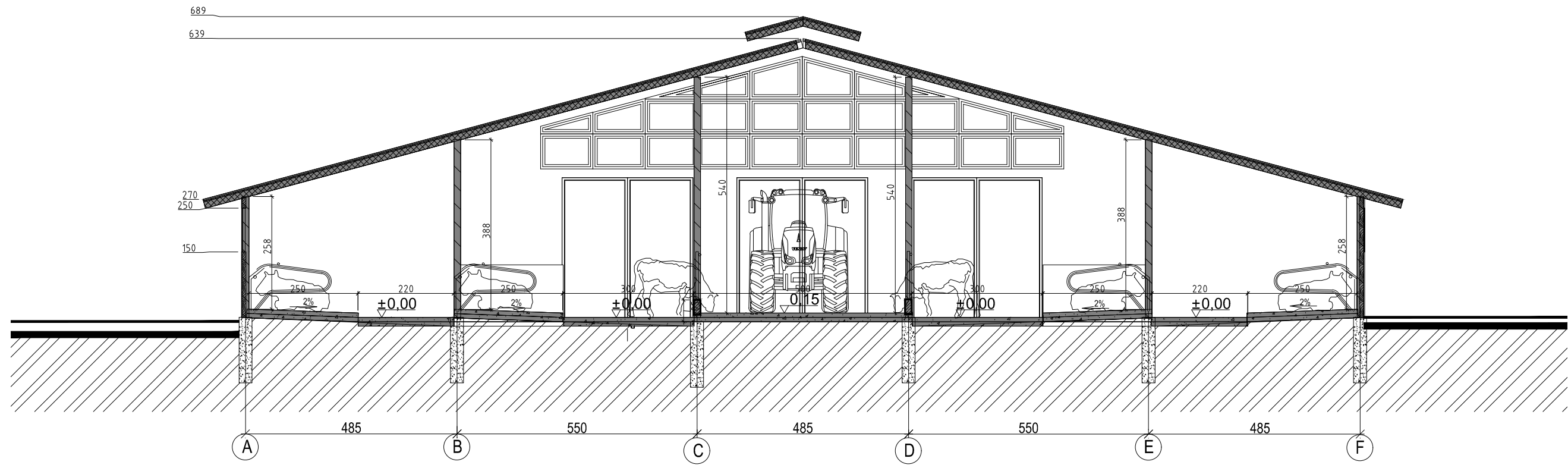

PROJ. DALIS	
PAVARDĖ	
PARAŠAS	
DATA	

Registro Nr.	ARCH vizija			Kompleksas: Kitos (fermų) paskirties pastato - karvidė Plungės r. sav., Šateikių sen., Narvaišių k. statybos projektas		
300613401	S. NĖRIES 29 A, PLUNGĖ LT- 90167 el. paštas: archvizija@gmail.com			Brėžinys:		Laida
NR.105513	PV	A. Mockus	2016-12	PJŪVIS 1-1 M 1:100		0
NR.105513	Arch.	A. Mockus	2016-12			
	Braižė	A. Šakinis	2016-12			
Etapas: PP	STATYTOJAS Nijolė Prišmontienė			Brėžinio žymuo: 1620 - PP - SA - 2		Lapas 1
				Lapų 1		

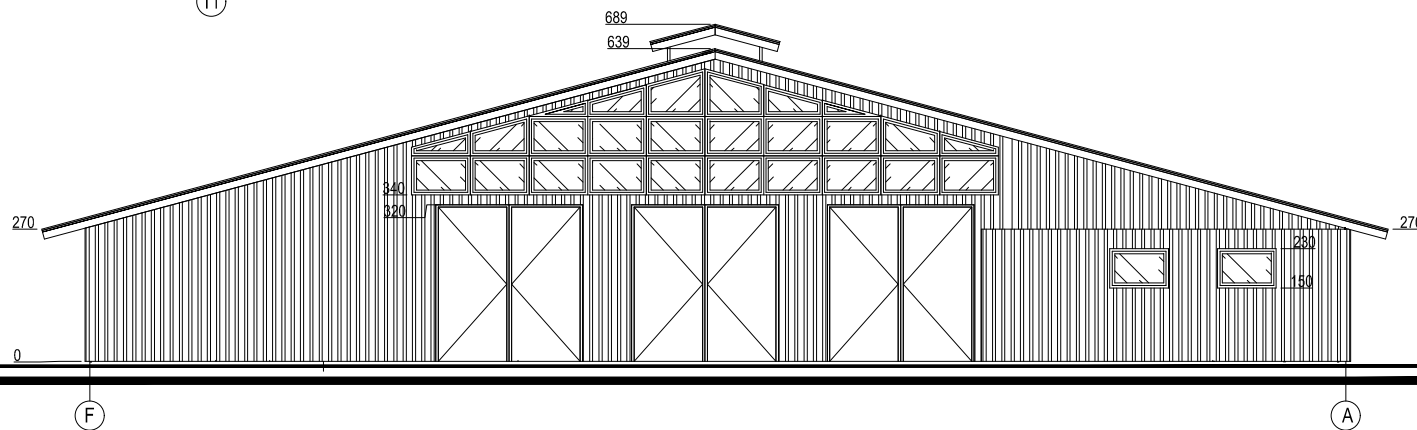
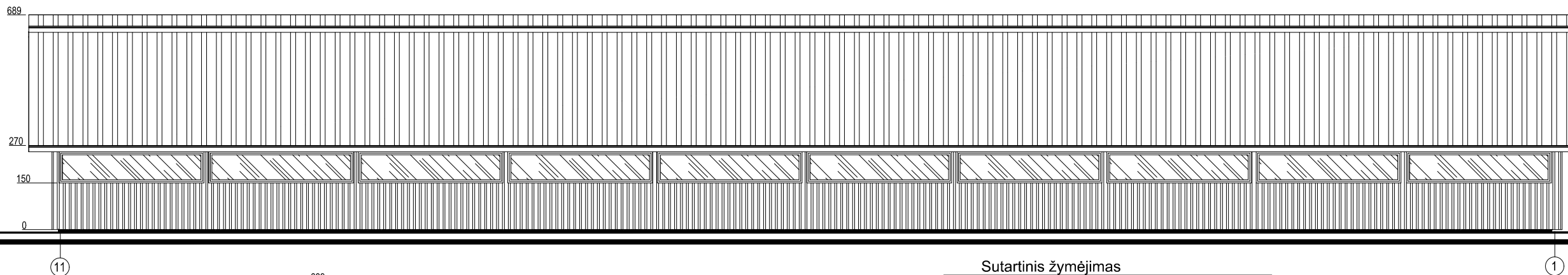
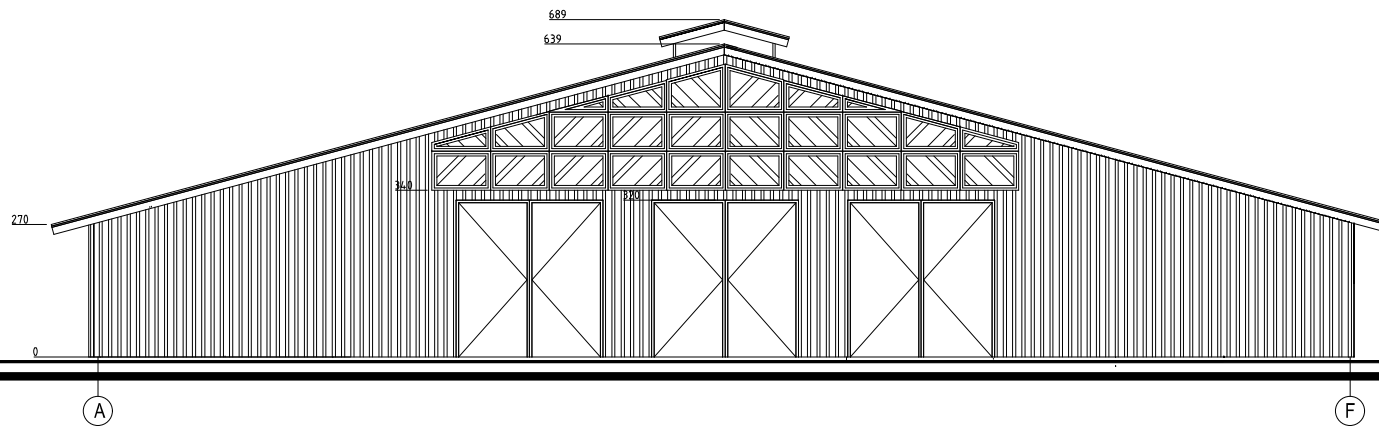
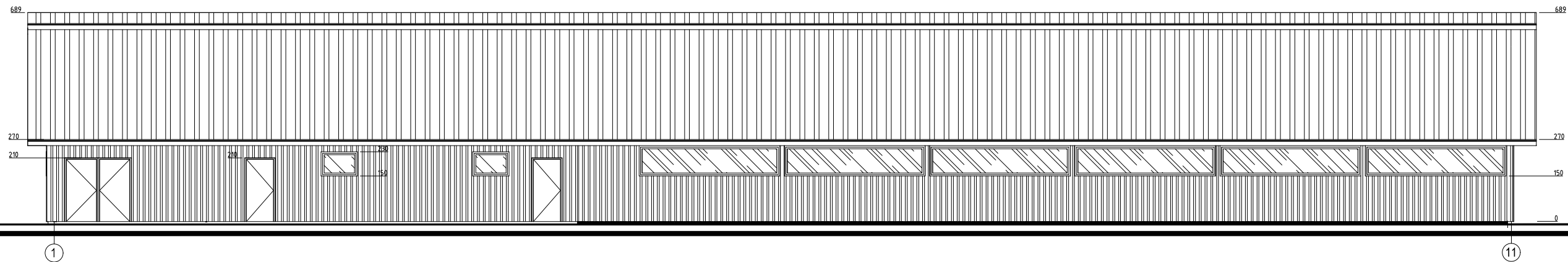

M 1: 200

Sutartinis žymėjimas

- Stogo danga - profiliuota skarda (RAL 7004)
- Sienų apdaila - profiliuota skarda (RAL 9007)
- PVC langai (balti)
- Durys, vartai (RAL 8019)

PROJ. DALIS	
PAVARDĖ	
PARAŠAS	
DATA	

Registro Nr.	<i>ARCH vizija</i>			Kompleksas: Kitos (fermų) paskirties pastato - karvidė Plungės r. sav., Šateikių sen., Narvaišių k. statybos projektas		
300613401	S. NĖRIES 29 A, PLUNGĖ LT- 90167 el. paštas: archvizija@gmail.com					
Nr.105513	PV	A. Mockus	2016-12	Brėžinys:		Laida
Nr.105513	Arch.	A. Mockus	2016-12	FASADAI TARP AŠIŲ M 1:150		0
	Braižė	A. Šakinis	2016-12	Brėžinio žymuo:		Lapas
Etapas: PP	STATYTOJAS Nijolė Prišmontienė			1620 - PP - SA - 3		Lapų 1
3 2 1 1 2 3						

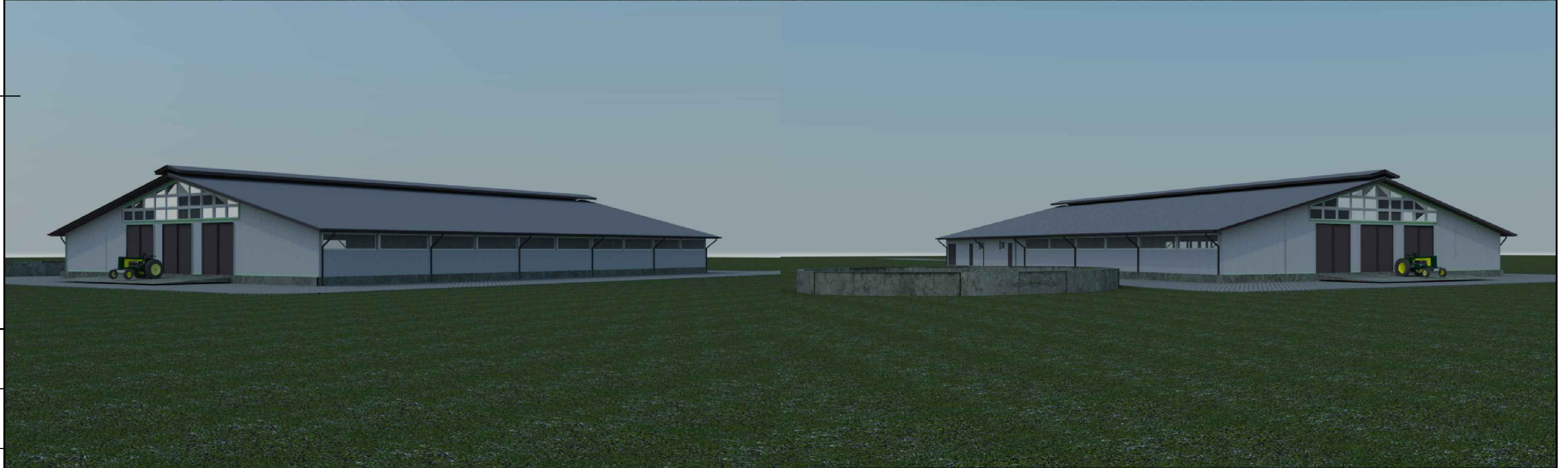

PROJ. DALIS	
PAVARDĖ	
PARAŠAS	
DATA	

Registru Nr.	ARCH vizija			Kompleksas: Kitos (fermų) paskirties pastato - karvidė Plungės r. sav., Šateikių sen., Narvaišių k. statybos projektas		
300613401	S. NĖRIES 29 A, PLUNGĖ LT- 90167 el. paštas: archvizija@gmail.com			Brėžinys:		Laida
NR.105513	PV	A. Mockus	2016-12	PERSPEKTYVINIAI VAIZDAI		0
NR.105513	Arch.	A. Mockus	2016-12			
	Braižė	A. Šakinis	2016-12			
Etapas: PP	STATYTOJAS Nijolė Prišmontienė			Brėžinio žymuo: 1620 - PP - SA - 4	Lapas 1	Lapų 1

3 2 1 1 2 3

Plungės rajono savivaldybės administracijos
 direktorius
 (igaliotas savivaldybės administracijos valstybės tarnautojas)
 skyriaus vedėjo pavaduotojas



Pritariu Tommas J. J. 2017-01-17
 20 parašas data

PROJEKTINIŲ PASIŪLYMŲ RENGIMO UŽDUOTIS

1. Statinio pavadinimas	Kitos (fermų) paskirties pastato - karvidės Plungės r. sav., Šateikių sen., Narvaišių k. statybos projektas
2. Statybos rūšis	Nauja statyba
3. Statinio kategorija	Neypatingas
4. Statinio paskirtis	8.18. kitos (fermų) paskirties pastatai
5. Žemės sklypas	
5.1. Adresas	Plungės r. sav., Šateikių sen., Narvaišių k.
5.2. Paskirtis, naudojimo būdas	Naudojimo paskirtis - žemės ūkio, naudojimo būdas - kiti žemės ūkio paskirties žemės sklypai
5.3. Kadastro Nr.	6801/0006:257
5.4. Bendras sklypo plotas	18,3749 ha
5.4.1. Projektuojamas sklypo plotas	18,3749 ha
5.5. Projektuojamas užstatymo plotas	23574 m ²
5.6. Projektuojamas intensyvumas	~ 9
5.7. Projektuojamas tankumas	~10
6. Statinio rodikliai	
6.1. Bendras plotas	~1500 m ²
6.2. Pastato aukštis	~8 m
6.3. Pastato tūris	~ 5500 m ³
6.4. Numatoma veikla	Numatomas karvidės pastatas su pagalbinėmis patalpomis. Karvidėje bus laikoma apie 120 melžiamų karvių.
7. Projektinių pasiūlymų paskirtis	<ol style="list-style-type: none"> 1. Išreikšti Statytojo sumanyto projektuoti statinio architektūros ir kitų pagrindinių sprendinių idėją; 2. Informuoti visuomenę apie visuomenei svarbaus statinio ar statinio, kuriam Teritorijų planavimo įstatymo 20 straipsnyje nustatytais atvejais neparengti teritorijų planavimo dokumentai ir statyba konkrečiame sklype leidžiama, numatomą projektavimą; 3. Specialiesiems architektūros reikalavimams nustatyti; 4. Naudoti kaip medžiagą Projektuotojo parinkimo konkursui; 5. Nustatyti žemės sklypo teritorijos naudojimo reglamento parametrus, kai Teritorijų planavimo įstatymo 20 straipsnio nustatytais atvejais neparengti teritorijų planavimo dokumentai ir statyba konkrečiame žemės sklype leidžiama. 6. Projektiniai pasiūlymai yra vienas iš dokumentų, kuriuo vadovaujantis rengiamas Techninis projektas arba Techninis

	darbo projektas.
8. Projektinių pasiūlymų sudėtis	<p>Aiškinamasis raštas, kuriame nurodoma statinio statybos vieta, statinio pagrindinė naudojimo paskirtis, statybos rūšis, projektuojamų statinių sąrašas, paaiškinami ir pagrindžiami projektinių pasiūlymų sprendiniai ir kita. Pateikiama paslaugų ar kitos veiklos rūšies, projektuojamos statinyje, technologinio proceso aprašymas (schema).</p> <p><u>Pateikiama grafinė dalis:</u></p> <ol style="list-style-type: none"> 1. Žemės sklypo sutvarkymo (sklypo planas) schema. Joje nurodomas statinių išdėstymas, susisiekimo komunikacijos, inžineriniai tinklai; 2. Pastato aukštų planų schemos; 3. Pastato charakteringų pjūvių schemos; 4. Pastato fasadai; <p><u>Statytojo pateikiami dokumentai ir kiti duomenys:</u></p> <ol style="list-style-type: none"> 1. Nekilnojamo turto registro centrinio duomenų banko išrašo kopija; 2. Žemės sklypo planas; 3. Kaimo plėtros žemėtvarkos projektas
9. Terminai	Projektinių pasiūlymų terminai nenustatomi.
10. Statytojui pateikiama	Projektiniai pasiūlymai parengiami per 1 mėn. nuo projektinių pasiūlymo užduoties suderinimo ir teikiami derinti savivaldybės administracijos direktoriui arba jo įgaliotam savivaldybės administracijos valstybės tarnautojui. Statytojui yra pateikiama architektūros dalies popierinė versija 2 egz. ir elektroninė laikmena PDF formatu I egz.

Statytojo (UŽSAKOVO) įgaliotas asmuo

Nijolė Prišmontienė

(vardas, pavardė)

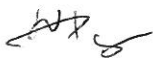

ĮGALIOJIMAS

2016-11-17

Nijolė Prišmontienė a.k. 46703181296 gyv. Palaukės g. 6, Narvaišių k., Plungės r. sav., tel. nr. 868899663.

ĮGALIOJA UAB „ARCHvizija“ direktorę Neringą Stroputę – Janauskienę a.k. 48205270710, gyv. A. Jucio 14-24, Plungės m. Statytojo vardu atlikti šiuos veiksmus rengiant „**Kitos (fermų) paskirties pastato - karvidė Plungės r. sav., Šateikių sen., Narvaišių k. statybos projektą**“.

- Pateikti prašymus ir pasirašyti reikiamus dokumentus gaunant projektavimo sąlygas, rengiant ir derinant parengtus projektus,
- Pateikti prašymus Plungės r. sav. administracijai statybą leidžiantiems dokumentams gauti;
- Pateikti prašymus ir duomenis statytojo vardu duomenų bazėje „INFOSTATYBA“;
- Statytojo vardu atsiimti statybą leidžiančius dokumentus Plungės r. sav. administracijoje.

Statytojo (UŽSAKOVO) įgaliotas asmuo

Nijolė Prišmontienė
(vardas, pavardė)

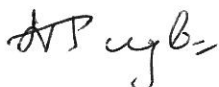



NEKILNOJAMOJO TURTO REGISTRO CENTRINIO DUOMENŲ BANKO IŠRAŠAS

2015-06-08 15:31:19

1. Nekilnojamojo turto registre įregistruotas turtas:

Registro Nr.: **44/1966008**
Registro tipas: **Žemės sklypas**
Sudarymo data: **2015-05-04**
Plungės r. sav. Šateikių sen. Narvaišių k.
Registro tvarkytojas: **Valstybės įmonės Registrų centro Telsių filialas**

2. Nekilnojamieji daiktai:

2.1.

Žemės sklypas
Plungės r. sav. Šateikių sen. Narvaišių k.
Unikalus daikto numeris: **4400-3805-5559**
Žemės sklypo kadastro numeris ir kadastro
vietovės pavadinimas: **6801/0006:257 Alksnėnų k.v.**
Daikto pagrindinė naudojimo paskirtis: **Žemės ūkio**
Žemės sklypo naudojimo būdas: **Kiti žemės ūkio paskirties žemės sklypai**
Statusas: **Suformuotas padalijus daiktą**
Daikto istorinė kilmė: **Gautas padalijus daiktą, unikalus daikto numeris 4400-2496-3172**
Žemės sklypo plotas: **18.3749 ha**
Žemės ūkio naudmenų plotas viso: **11.7577 ha**
iš jo: ariamos žemės plotas: **11.4763 ha**
iš jo: sodų plotas: **0.2814 ha**
Miško žemės plotas: **6.0731 ha**
Kelių plotas: **0.4368 ha**
Vandens telkinių plotas: **0.1073 ha**
Nusausintos žemės plotas: **6.7688 ha**
Žemės ūkio naudmenų našumo balas: **33.4**
Matavimų tipas: **Žemės sklypas suformuotas atliekant kadastrinius matavimus**
Indeksuota žemės sklypo vertė: **21699 Eur**
Indeksuota žemės sklypo vertė be miško: **7355 Eur**
Indeksuota miško vertė: **14344 Eur**
Indeksuota miško medynų vertė: **13046 Eur**
Žemės sklypo vertė: **8126 Eur**
Sklypo vertė be miško žemės ir medynų: **4597 Eur**
Miško žemės ir medynų vertė: **3529 Eur**
Miško medynų vertė: **2718 Eur**
Vidutinė rinkos vertė: **23346 Eur**
Vidutinės rinkos vertės nustatymo data: **2015-06-08**
Vidutinės rinkos vertės nustatymo būdas: **Masinis vertinimas**
Kadastro duomenų nustatymo data: **2015-04-08**

3. Daikto priklausiniai iš kito registro: įrašų nėra**4. Nuosavybė:**

4.1.

Nuosavybės teisė
Savininkas: **NIJOLĖ PRIŠMONTIENĖ, gim. 1967-03-18**
Daiktas: **žemės sklypas Nr. 4400-3805-5559, aprašytas p. 2.1.**
[registravimo pagrindas: **Priėmimo - perdavimo aktas, 2002-10-18, Nr. 1-4820**
Dovanojimo sutartis, 2002-10-18, Nr. 1-4819
Nacionalinės žemės tarnybos teritorinio skyriaus vedėjo sprendimas, 2012-05-23, Nr. 36SK-(14.36.110.)-93
Nacionalinės žemės tarnybos teritorinio skyriaus vedėjo įsakymas, 2013-03-19, Nr. 36V[-(14.36.2.)-225
Nacionalinės žemės tarnybos teritorinio skyriaus vedėjo įsakymas, 2015-05-21, Nr. 36V[-615-(14.36.2)
[rašas galioja: **Nuo 2015-06-08**

5. Valstybės ir savivaldybių žemės patikėjimo teisė: įrašų nėra**6. Kitos daiktinės teisės : įrašų nėra****7. Juridiniai faktai: įrašų nėra**

8. Žymos: įrašų nėra

9. Specialiosios žemės ir miško naudojimo sąlygos:

9.1.

III. Dirvožemio apsauga

Daiktas: žemės sklypas Nr. 4400-3805-5559, aprašytas p. 2.1.
[registravimo pagrindas: Nacionalinės žemės tarnybos teritorinio skyriaus vedėjo įsakymas, 2015-05-21, Nr. 36V[-615-(14.36.2)]
Plotas: 11.7577 ha
[rašas galioja: Nuo 2015-06-08

9.2.

XLIX. Vandentiekio, lietaus ir fekalinės kanalizacijos tinklų ir įrenginių apsaugos zonos

Daiktas: žemės sklypas Nr. 4400-3805-5559, aprašytas p. 2.1.
[registravimo pagrindas: Nacionalinės žemės tarnybos teritorinio skyriaus vedėjo įsakymas, 2015-05-21, Nr. 36V[-615-(14.36.2)]
Plotas: 0.0644 ha
[rašas galioja: Nuo 2015-06-08

9.3.

XXIX. Paviršinio vandens telkinių apsaugos zonos

Daiktas: žemės sklypas Nr. 4400-3805-5559, aprašytas p. 2.1.
[registravimo pagrindas: Nacionalinės žemės tarnybos teritorinio skyriaus vedėjo įsakymas, 2015-05-21, Nr. 36V[-615-(14.36.2)]
Plotas: 0.1073 ha
[rašas galioja: Nuo 2015-06-08

9.4.

XXVI. Miško naudojimo apribojimai

Daiktas: žemės sklypas Nr. 4400-3805-5559, aprašytas p. 2.1.
[registravimo pagrindas: Nacionalinės žemės tarnybos teritorinio skyriaus vedėjo įsakymas, 2015-05-21, Nr. 36V[-615-(14.36.2)]
Plotas: 6.0731 ha
[rašas galioja: Nuo 2015-06-08

9.5.

XXI. Žemės sklypai, kuriuose įrengtos valstybei priklausiančios melioracijos sistemos bei įrenginiai

Daiktas: žemės sklypas Nr. 4400-3805-5559, aprašytas p. 2.1.
[registravimo pagrindas: Nacionalinės žemės tarnybos teritorinio skyriaus vedėjo įsakymas, 2015-05-21, Nr. 36V[-615-(14.36.2)]
Plotas: 6.7688 ha
[rašas galioja: Nuo 2015-06-08

9.6.

VI. Elektros linijų apsaugos zonos

Daiktas: žemės sklypas Nr. 4400-3805-5559, aprašytas p. 2.1.
[registravimo pagrindas: Nacionalinės žemės tarnybos teritorinio skyriaus vedėjo įsakymas, 2015-05-21, Nr. 36V[-615-(14.36.2)]
Plotas: 0.3025 ha
[rašas galioja: Nuo 2015-06-08

9.7.

II. Kelių apsaugos zonos

Daiktas: žemės sklypas Nr. 4400-3805-5559, aprašytas p. 2.1.
[registravimo pagrindas: Nacionalinės žemės tarnybos teritorinio skyriaus vedėjo įsakymas, 2015-05-21, Nr. 36V[-615-(14.36.2)]
Plotas: 1.0502 ha
[rašas galioja: Nuo 2015-06-08

10. Daikto registravimas ir kadastro žymos:

10.1.

Kadastrinius matavimus atliko (kadastro žyma)

Uždaroji akcinė bendrovė "Profilena", a.k. 171039871

Daiktas: žemės sklypas Nr. 4400-3805-5559, aprašytas p. 2.1.
[registravimo pagrindas: Nekilnojamojo daikto kadastro duomenų byla, 2015-04-08
Kvalifikacijos pažymėjimas, Nr. 2M-M-12
[rašas galioja: Nuo 2015-06-08

10.2.

Suformuotas padalijimo būdu (daikto registravimas)

Daiktas: žemės sklypas Nr. 4400-3805-5559, aprašytas p. 2.1.
[registravimo pagrindas: Nacionalinės žemės tarnybos teritorinio skyriaus vedėjo įsakymas, 2015-05-21, Nr. 36V[-615-(14.36.2)]
[rašas galioja: Nuo 2015-06-08

11. Registro pastabos ir nuorodos: įrašų nėra

12. Kita informacija:

Archyvinės bylos Nr.: 68/1966008

13. Informacija apie duomenų sandoriui tikslinimą: įrašų nėra

2015-06-08 15:31:19

Dokumentą atspausdino
Vyresnioji registratorė



BIRUTĖ
ARMONAVIČIENĖ



ŽEMĖS SKLYPO PLANAS M 1:5000

+ Sklypo plotas 183749 m² +

Nekilnojamojo turto objektų kadastrinių matavimų ir kadastro duomenų surinkimo bei tikslinimo laisvyklių 3 priedas

Kadastras:	vielovė	Alksnėnų	blokas	sklypas
Žemės sklypo kadastro Nr. 6 8 0 1 0 0 0 6 0 2 5 7				

Gatvė, namo Nr.	Proj. Nr. 193-1-3
Kaimas (miestelis)	Narvaišių
Seniūnija	Šateikių
Miestas (rajonas)	Plungės
Apskritis	Telšių

Gretimybė	Gretimo žemės sklypo kadastro Nr.	Pastabos
1-2-....27-28	-	Kelias 6 m
28-29-30	6801/0006:185	N. Prišmontienė
30-31	6801/0006:238	P. A. Gaudiešius
31-32-33	6801/0006:240	S. Gaudiešius
33-34	6801/0006:237	B. Gaudiešius
34-35	6801/0006:239	J. Razmienė
35-36	6801/0006:186	N. Prišmontienė
36-1	-	Kelias 6 m
37-38-....43-37	-	(Proj. Nr. 193-1-1)
44-45-...47-44	-	Proj. Nr. 193-1-2

Naudojamas plotas							
Privati				Valstybinė			
atskirai		bendrai		atskirai		bendrai	
ind.	m ²	ind.	m ²	ind.	m ²	ind.	m ²
	183749						

X=6200000.00
Y=3560000.00

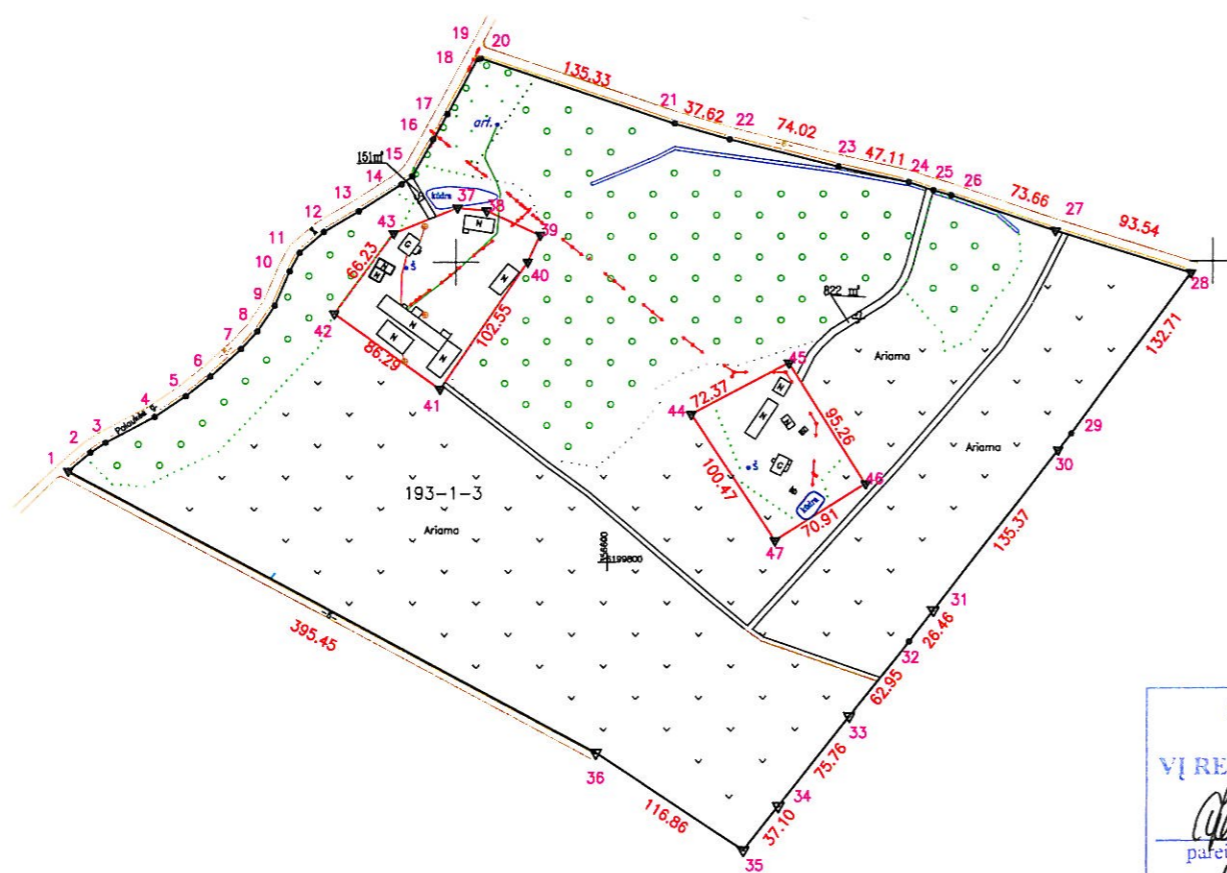

Gretimybė	Linijų ilgis
1-2	19,18
2-3	11,91
3-4	36,58
4-5	24,58
5-6	20,57
6-7	27,20
7-8	15,86
8-9	20,66
9-10	24,84
10-11	13,91
11-12	21,11
12-13	26,86
13-14	33,54
14-15	8,74
15-16	28,22
16-17	19,19
17-18	41,67
18-19	0,89
19-20	1,38
24-25	17,60
25-26	12,40
29-30	13,97
37-38	19,30
38-39	38,97
39-40	19,67
43-37	45,45

SKLYPO RIBOS PAŽYMĖTOS
KADASTRO ŽEMĖLAPYJE
VĮ REGISTRŲ CENTRO TELŠIŲ FILIALE

Vyresnioji kadastro specialistė
Ramunė Juškaitė

pareigos 20 15 m. parašas 05 mėn. 29

Su paženklinomis vietovėje žemės sklypo ribomis, aprašytais 2015 m. balandžio mėn. 8 d. žemės sklypo paženklinimo-parodymo akte, ir nustalytu plotu sutinku: žemės savininkas (naudotojas):

Nijolė Prišmontienė
(vardas, pavardė)

Nacionalinės žemės tarnybos Plungės ir Rietavo skyrius
Plungės ir Rietavo skyrius

Patikrino: **Andrius Raudys** 2015-04-23
Suderino: **S. Januska** 2015-04-23
(pareigos) (parašas) (vardas, pavardė) (data)

A.V.

UAB "PROFILENA"

Vytauto g. 11, 90123 Plungė, įm. kodas 171039871, PVM kodas LT 710398716; tel 8 448 71975, mob 8 698 74611, Kvalifikacijos pažymėjimo Nr. 2M-M-12

Pareigos	Parašas	Vardas, pavardė	Data
Direktorius		J. Vasiliauskas	2015-04-08
Braižytojas		S. Vasiliauskas	2015-04-08

A.V.

ŽEMĖS SKLYPO PLANAS M 1:5000

Sklypo plotas 183749 m²

Žemės sklypo kadastro Nr. 6 8 0 1 0 0 0 6 0 2 5 7

KOORDINAČIŲ ŽINIARAŠTIS

Koordinacijų sistema LKS-94							
Taško Nr.	Kodas	X	Y	Taško Nr.	Kodas	X	Y
1	R	6199861.29	356244.75	39	R	6200017.84	356555.69
2	R	6199873.58	356259.47	40	R	6200000.00	356547.41
3	R	6199880.13	356269.41	41	R	6199915.28	356489.63
4	R	6199897.25	356301.74	42	R	6199965.85	356419.71
5	R	6199911.01	356322.10	43	R	6200019.22	356458.92
6	R	6199924.02	356338.03	44	R	6199898.33	356655.67
7	R	6199942.40	356358.08	45	R	6199932.37	356719.54
8	R	6199954.17	356368.71	46	R	6199851.82	356770.40
9	R	6199971.32	356380.24	47	R	6199814.06	356710.38
10	R	6199994.15	356390.04				
11	R	6200006.40	356396.62				
12	R	6200020.23	356412.57				
13	R	6200033.82	356435.74				
14	R	6200051.72	356464.10				
15	R	6200056.98	356471.08				
16	R	6200081.50	356485.04				
17	R	6200098.26	356494.38				
18	R	6200134.92	356514.19				
19	R	6200135.42	356514.93				
20	R	6200135.34	356516.31				
21	R	6200091.88	356644.47				
22	R	6200081.37	356680.59				
23	R	6200063.12	356752.33				
24	R	6200052.71	356798.28				
25	R	6200047.19	356814.98				
26	R	6200043.71	356826.88				
27	R	6200020.28	356896.72				
28	R	6199991.91	356985.85				
29	R	6199884.96	356907.28				
30	R	6199873.98	356898.64				
31	R	6199767.56	356814.98				
32	R	6199746.76	356798.62				
33	R	6199697.28	356759.71				
34	R	6199637.73	356712.88				
35	R	6199608.57	356689.95				
36	R	6199673.34	356592.68				
37	R	6200036.15	356501.10				
38	R	6200034.16	356520.30				

SKLYPO CENTRO KOORDINATĖS

Koordinacijų sistema	Koordinatės X/Y	Planšetės nomenklatura
Sistema, kurioje vykdyti matavimai	X=6199893 Y=356577	31/59
Valstybinė LKS-1994	X=6199893 Y=356577	31/59
Žiniaraštį sudarė	J. Vasiliauskas, 2M-M-12 (vardas ir pavardė, pažymėjimo Nr.)	2015-04-08 (data)

Ištrauka iš Lietuvos Administracinių teisų pažeidimų kodekso:

47 straipsnis. Pastovių žemėnaudos riboženklų sunaikinimas arba gadinimas - užtraukia baudą nuo septyniasdešimt dviejų iki vieno šimto keturiasdešimt keturių eurų.

48 straipsnis. Geodezinio pagrindo punkto bei markšaideryslės ženklų sunaikinimas arba gadinimas užtraukia baudą nuo vieno šimto keturiasdešimt keturių iki dviejų šimtų aštuoniasdešimt devynių eurų.

Duomenys apie žemės naudojimo apribojimus

Eil. Nr.	Kodas	Apribojimai	Žemės plotas, m ²
1	2	3	4
1	2	II. Kelių apsaugos zonos	10502
2	6	VI. Elektros linijų apsaugos zonos	3025
3	21	XXI. Žemės sklypai, kuriuose įrengtos valstybei priklausancios melioracijos sistemos bei įrenginiai	67688
4	26	XXVI. Miško naudojimo apribojimai	60731
5	28	XXVIII. Vandens telkiniai	1073
6	49	XLIX. Vandentiekio, lietaus ir fekalinės kanalizacijos tinklų ir įrenginių apsaugos zonos	644
7	52	LII. Dirvožemio apsauga	117577

SERVITUTAS

Eil. Nr.	Kodas	Servituto rūšis	Plotas m ²
1	214	Numatomas kelio servitutas - teisė važiuoti transporto priemonėmis, naudotis pėsčiųjų taku, varyti galvijas (tarnaujantis daiktas), plane pažymėtas ind. S1	151
2	214	Numatomas kelio servitutas - teisė važiuoti transporto priemonėmis, naudotis pėsčiųjų taku, varyti galvijas (tarnaujantis daiktas), plane pažymėtas ind. S2	822
-	-	-	-
-	-	-	-

LIETUVOS RESPUBLIKOS TERITORIJŲ PLANAVIMO DOKUMENTŲ REGISTRAS
IŠRAŠAS APIE PATVIRTINTĄ TERITORIJŲ PLANAVIMO DOKUMENTĄ

1. Teritorijų planavimo dokumento (toliau - Dokumentas) registracijos unikalus kodas Lietuvos Respublikos teritorijų planavimo dokumentų registre

T00077782

2. Dokumento įregistravimo / išregistravimo data

2016-01-19 / Galiojantis

3. Dokumento lygmuo pagal Dokumentą tvirtinančią instituciją

Savivaldybės (Savivaldybė)

4. Dokumento lygmuo pagal planuojamos teritorijos dydį ir sprendinių konkretizavimo lygį

Vietovės

5. Dokumento pavadinimas

Žemės sklypo (kadastro Nr.6801/0006:0257), esančio Narvaišių k., Šateikių sen., Plungės r. sav., Telšių apskr., kaimo plėtros žemėtvarkos projektas žemės ūkio veiklai reikalingų statinių statybos vietai parinkti.

6. Dokumento rūšis

Specialusis

7. Specialiojo dokumento rūšis

Žemėtvarkos projektai (buv. Žemėtvarkos schemos ir planai (projektai), žemėvaldos planai (projektai))

8. Planavimo organizatorius

Nijolė Prišmontienė

9. Dokumento rengėjas

JONAS VASILIAUSKAS

10. Dokumentą patvirtino

Dokumentą patvirtinusi institucija	Numeris	Data
Nacionalinė žemės tarnyba prie Žemės ūkio ministerijos	36KPI-5- (14.36.125.), 2016-01-18	2016-01-18

11. Originalo saugojimo vieta

12.Kopijų saugojimo vietos

13.Dokumento rengimo pradžia 2015-09-24

14.Dokumento projekto vadovas
JONAS VASILIAUSKAS

15.Planuojamas teritorijos (registre objekto) vieta
Apskričių sąrašas: Savivaldybių sąrašas:
Telšių apskr. Plungės r. sav.

16.Susieti dokumentai
Numeris Dokumento pavadinimas

Išrašą išdavė:

Specialistas

Vyr. specialistas

Vaclovas Matavičius

VACLOVAS MATAVIČIUS

20 16 m. 01 mėn. 19 d



**NACIONALINĖS ŽEMĖS TARNYBOS
PRIE ŽEMĖS ŪKIO MINISTERIJOS
PLUNGĖS IR RIETAVO SKYRIAUS
VEDĖJAS**

**ĮSAKYMAS
DĖL KAIMO PLĖTROS ŽEMĖTVARKOS PROJEKTO ŽEMĖS ŪKIO VEIKLAI
REIKALINGŲ STATINIŲ STATYBOS VIETAI PARINKTI PATVIRTINIMO**

2016 m. sausio 14 d. Nr. 36KPĮ- 5 -(14.36.125.)
Plungė

Vadovaudamasis Lietuvos Respublikos žemės įstatymo 39 straipsnio 5 dalimi, Lietuvos Respublikos ūkininko ūkio įstatymu, Lietuvos Respublikos teritorijų planavimo įstatymo 30 straipsniu, Lietuvos Respublikos žemės ūkio ministro ir Lietuvos Respublikos aplinkos ministro 2014 m. liepos 28 d. įsakymu Nr. 3D-438/D1-614 „Dėl Lietuvos respublikos aplinkos ministro 2004 m. rugpjūčio 11 d. įsakymo Nr. 3D-476/D1-429 „Dėl kaimo plėtros žemėtvarkos projektų rengimo ir įgyvendinimo taisyklių patvirtinimo“ pakeitimo“ ir veikdamas pagal Nacionalinės žemės tarnybos prie Žemės ūkio ministerijos direktoriaus 2015 m. balandžio 2 d. įgaliojimą Nr. 11-576-(1.9), atsižvelgdamas į Nacionalinės žemės tarnybos prie Žemės ūkio ministerijos teritorijų planavimo dokumento patikrinimo 2016 m. sausio 11 d. aktą Nr. KPA-9-(8.24):

1. T v i r t i n u Jono Vasiliausko, veikiančio pagal Ind. veiklos pažymą Nr. 646057 (projekto rengėjo kvalifikacinio pažymėjimo Nr. 2R-KP-222) parengtą kaimo plėtros (vietovės lygmens specialiojo teritorijų planavimo žemėtvarkos dokumentas) žemėtvarkos projektą žemės ūkio veiklai reikalingų statinių statybos vietos parinkimui, jame suprojektuotą 2.3574 ha ploto statinių statybos vietos teritoriją (byla Nr. KPZP-10980). Projektas parengtas planavimo organizatorei Nijolei Prišmontienei nuosavybės teise priklausančiame žemės ūkio paskirties 18.3749 ha ploto žemės sklype (kadastro Nr. 6801/0006:257), esančiame Plungės rajono savivaldybėje, Šateikių seniūnijoje, Narvaišių kaime.

2. P a v e d u Nacionalinės žemės tarnybos prie Žemės ūkio ministerijos Plungės ir Rietavo skyriaus vedėjo pavaduotojai Reginai Krauleidienei paskelbti šį įsakymą ir Kaimo plėtros žemėtvarkos projekto sprendinių brėžinį Nacionalinės žemės tarnybos prie Žemės ūkio ministerijos interneto tinklalapyje.

Atkreiptinas dėmesys rengiant sekiančius projektus, kad viename žemės sklype gali būti planuojama viena ūkininko sodyba, kuri turi būti planuojama vientisa, o kai ūkininko sodyba planuojama 0,50 ha žemės sklype, šio žemės sklypo ribos laikomos ūkininko sodybos ribomis (Taisyklių 58 punktas). .

8. Patikrinimo išvada: Pritariama teikimui tvirtinti.

9. Reikalavimas planavimo organizatoriui:

10. Išvada dėl viešumo ir (ar) derinimo procedūrų kartojimo:

11. Nustatyti mažareikšmiai trūkumai ir pasiūlymas dėl jų ištaisymo: suplanuoti žemės ūkio paskirties žemės sklypo teritoriją, nustatant kitos (fermų, ūkio, šiltnamių, kaimo turizmo) paskirties statinių statybos zoną būtina užpildyti visus privalomus erdvinius duomenis (žemės sklypui apibūdinti). Nustatyta, kad nėra užpildytos žemės naudmenos, taip pat žemės naudmenų pokytis po kelio įrengimo ir įregistravimo NT kadastrė ir registre, kuris šiame Projekte rodomas kaip naujas projektinis sprendinys. .

Šis aktas iki teritorijų planavimo dokumento patvirtinimo gali būti skundžiamas jį išdavusiai teritorijų planavimo valstybinę priežiūrą atliekančiai institucijai arba teismui.

Teritorijų planavimo dokumentą patikrino:

Vyriausioji specialistė
(Pareigų pavadinimas)*

Laima Liekytė
(Vardas ir pavardė)

**Kaimo plėtros žemėtvarkos projekto ūkininko sodybos vietai ir (ar) žemės ūkio veiklai
reikalingų statinių statybos vietai parinkti
sprendinių brėžinys**

Iniciatorius (-ai):

Organizatorius: Nijolė Prišmontienė

Projekto rengėjas: JONAS VASILIAUSKAS

Žemės sklypo adresas: Telšių apskr., Plungės r. sav., Šateikių sen., Narvaišių k.

Žemės sklypo (sklypų) 6801/0006:0257 (18,3749ha)
kadastro Nr.(plotas,ha):

Brėžinys sugeneruotas: 2015-11-25

Situacijos schema, lapų išdėstymas

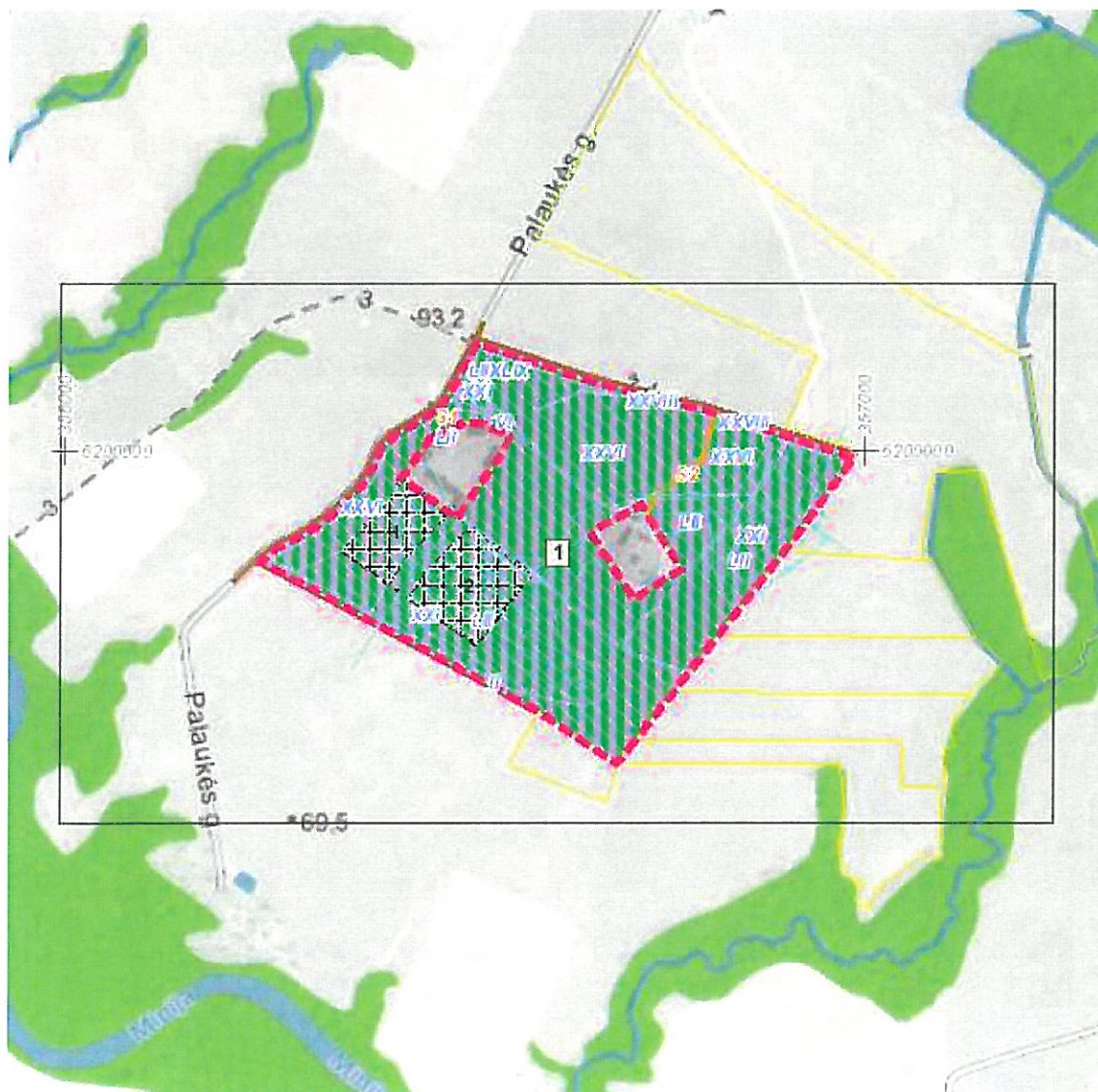

Sutartiniai ženklai

 Matmenys	 Inžinerinė infrastruktūros teritorija
 Galiojimo riba	 Inžinerinės infrastruktūros koridorius
 Į Projektą įtraukti Nekilnojamojo turto registre įregistruoti žemės sklypai, laisvos valstybinės žemės plotai	 Bendro naudojimo erdvių, želdynų teritorija
 Servitutai	 Vandenys
 Apribojimai (išskyrus paviršinio vandens telkinių pakrantės apsaugos juostas)	 Aikštė
 Paviršinio vandens telkinių pakrantės apsaugos juostos	 Vandenvietė
 Projektuojami nauji ir rekonstruojami melioracijos įrenginiai	 Naudingųjų iškasenų teritorija
 Naikinami melioracijos įrenginiai	 Projektuojami keliai
 Statybos zona	 Projektuojami žemės sklypai
 Ūkininko sodybos ribos	

Reglamentinė zona

 Kitos reikšmės

Teritorijos naudojimo tipas

 Miškai ir miškingos teritorijos
 Neužstatoma žemės ūkio teritorija
 Užstatoma žemės ūkio teritorija
 Rekreatinio naudojimo žemės ūkio teritorija
 Sodininkų bendrijų teritorija
 Gyvenamoji teritorija vienbučių ir dvibučių namų statybai
 Gyvenamoji teritorija
 Mišri gyvenamoji teritorija
 Mišri centro teritorija
 Socialinės infrastruktūros teritorija
 Specializuotų kompleksų teritorija
 Paslaugų teritorija
 Pramonės ir sandėliavimo teritorija

Žemėlapyje naudojamų duomenų autorių teisės



GDR10LT – Lietuvos Respublikos teritorijos M 1:10 000 georeferencinių erdvių duomenų rinkinys © Nacionalinė žemės tarnyba prie Žemės ūkio ministerijos
ORT10LT – Lietuvos Respublikos teritorijos M 1:10 000 skaitmeninis rastrinis

Kaimo plėtros žemėtvarkos projekto ūkininko sodybos vietai ir (ar) žemės ūkio veiklai reikalingų statinių statybos vietai parinkti sprendinių brėžinys

1 Lapas. M 1:5000

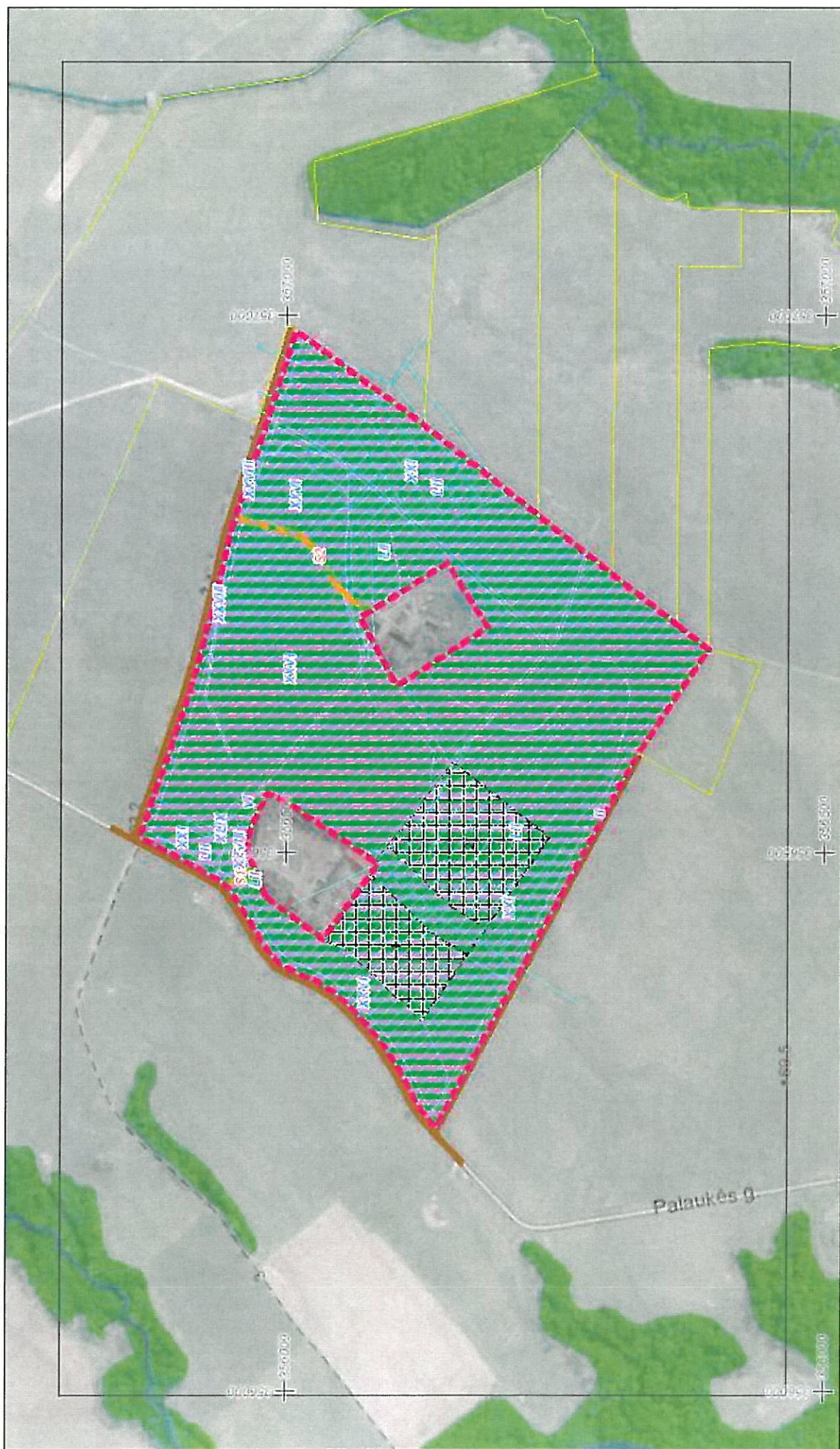

Žemės sklypo išdėstymo schema

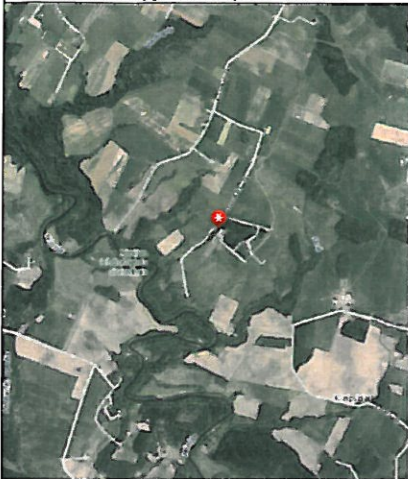

UAB „PROFILENA“

Vytauto g. 11, Plungė, LT - 90123, įm. kodas 171039871
 e.mail profilena@gmail.com, tel./fax 8 448 71975, mob.tel 8 698 74611

Plungės rajono sav., Narvaišių k.,
 Palaukės g. 12
 kad. Nr. 6801/0006:255 ir
 kad. Nr. 6801/0006:257

Pareigos	Vardas, Pavardė	Parašas	Data	TOPOGRAFINIS PLANAS	
Direktorius	Jonas Vasiliauskas	<i>[Signature]</i>	2016.10.20	Mastelis	1:1000
Geodezininkė	Vilma Skersonienė	<i>[Signature]</i>	2016.10.20	Lapas	
Kvalifikacijos paž. Nr. IGKV-1315				Lapų sk.	
Užsakovas: Nijolė Prišmontienė				1	1

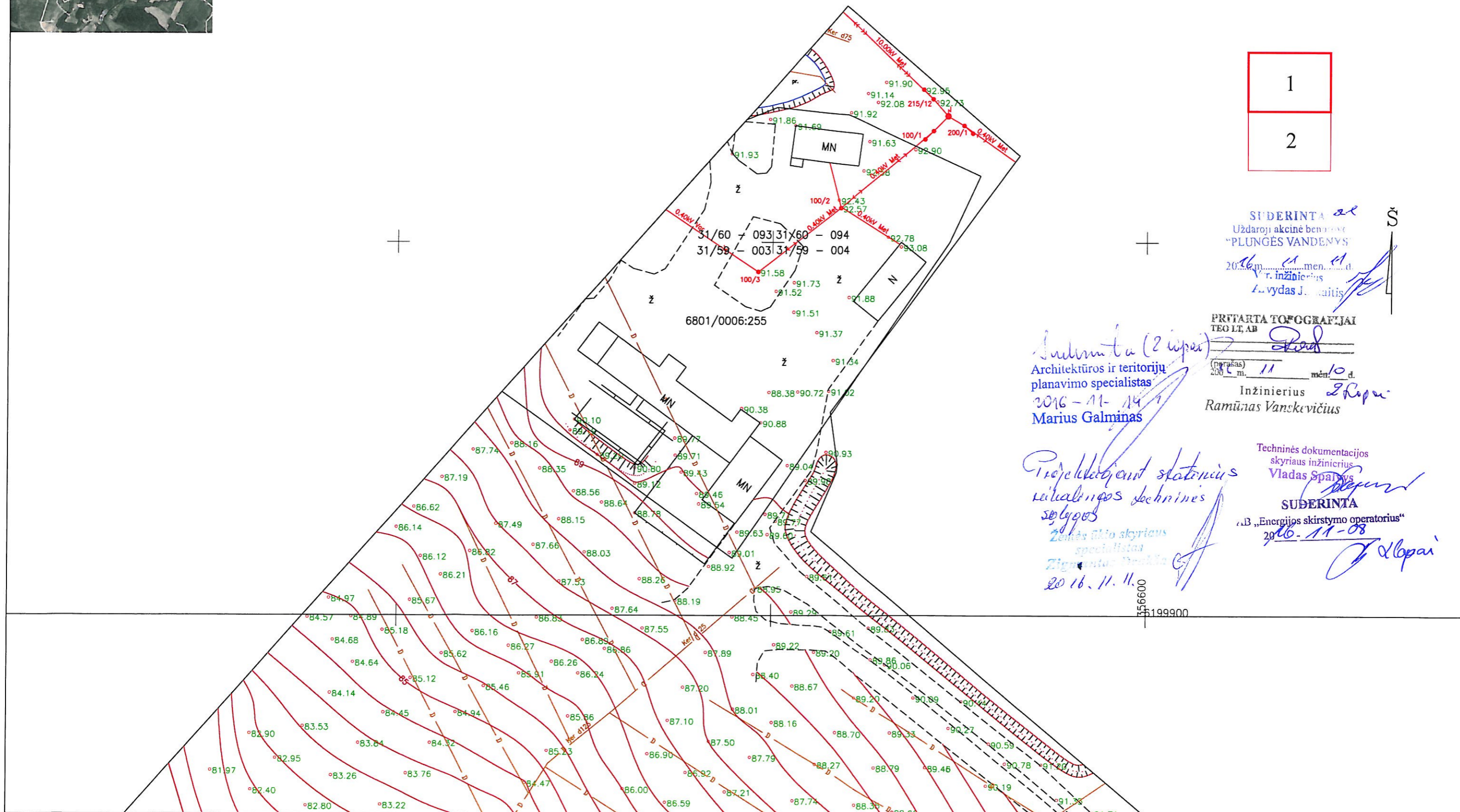
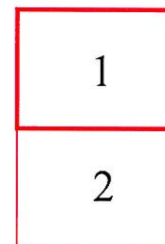
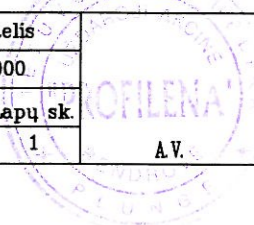

SUDERINTA *al*
 Uždaroji akcinė bendrovė
 "PLUNGĖS VANDENYS"
 2016 m. 11 mėn. 11 d.
[Signature]
 Ramūnas Vanskevičius

PRITARTA TOPOGRAFIJAI
 TEO LT, AB
 (parašas) *[Signature]*
 2016 m. 11 mėn. 10 d.
 Inžinierius *[Signature]*
 Ramūnas Vanskevičius

Sudaroma (2 vspai)
 Architektūros ir teritorijų
 planavimo specialistas
 2016-11-14
 Marius Galminas

*Projekto skaitmeninis
 techninės
 dalies
 skaitmeninis
 specialistas
 Zigmantas Bruckis
 2016.11.11.*

Techninės dokumentacijos
 skyriaus inžinierius
 Vladas Spalvis
SUDERINTA
 AB „Energijos skirstymo operatorius“
 2016-11-08
[Signature]

Žemės sklypo išdėstymo schema

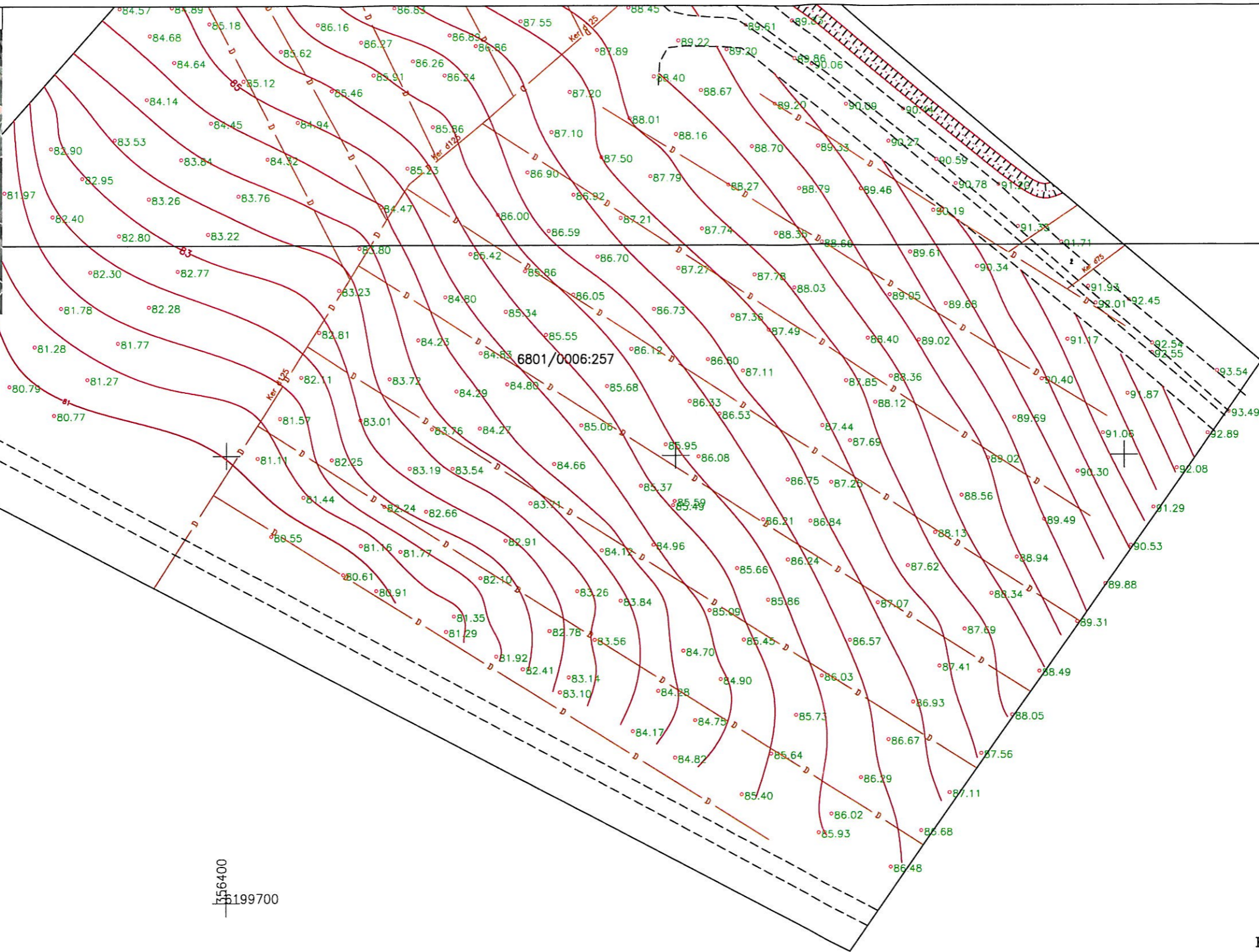
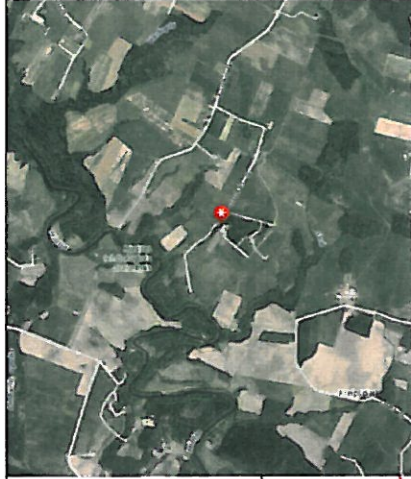

1
2

156400
199700

Koordinacių sistema LKS-94
Aukščių sistema LAS07
Horizontalių laiptas 0,5m

UAB „PROFILENA“				Plungės rajono sav., Narvaišių k., Palaukės g. 12 kad. Nr. 6801/0006:255 ir kad. Nr. 6801/0006:257 TOPOGRAFINIS PLANAS	
Vytauto g. 11, Plungė, LT - 90123, įm. kodas 171039871 e.mail. profilena@gmail.com, tel./fax. 8 448 71975, mob.tel. 8 698 74611					
Pareigos	Vardas, Pavardė	Parašas	Data	Mastelis 1:1000	Lapas Lapų sk. 1 1
Direktorius	Jonas Vasiliauskas	<i>[Signature]</i>	2016.10.20		
Geodezininkė	Vilma Skersoneienė	<i>[Signature]</i>	2016.10.20	A.V.	
Kvalifikacijos paž. Nr. 1GKV-1315					
Užsakovas: Nijolė Prišmantienė					