



## PROJEKTINIAI PASIŪLYMAI

### TURINYS

|                                   |   |
|-----------------------------------|---|
| 1. BENDRIEJI DUOMENYS .....       | 2 |
| 2. ESAMA PADĖTIS.....             | 2 |
| 3. PROJEKTINIAI SPRENDINIAI ..... | 3 |

|                            |  |   |  |       |      |
|----------------------------|--|---|--|-------|------|
| 0                          | 2017 01  | Statybos leidimui, konkursui  |  |       |      |
| Laida                      | Išleidimo data   | Laidos statusas. keitimo priežastis (jei taikoma)   |  |       |      |
| KVAL.<br>PATV.<br>DOK. NR. |   | UAB „Geležinkelių projektavimas“<br>Iešmininkų g. 17A, LT-02151 Vilnius,<br>www.gelpro.lt, info@gelpro.lt | STATINIO PROJEKTO PAVADINIMAS<br>Naujo 1520 mm vėžės pločio geležinkelio kelio Martinavos k.<br>Kauno raj., statybos projektiniai pasiūlymai |       |      |
| 31061                      | SPV  | Viačeslav Košelev   | DOKUMENTO PAVADINIMAS<br><br>AIŠKINAMASIS RAŠTAS   | LAIDA |      |
| 31236                      | SPDV   | Andrej Zimin  |  | 0     |      |
| LT                         | STATYTOJAS<br><br>Mindaugo g. 12, LT-03603, Vilnius |   | DOKUMENTO ŽYMUO<br>PS-42.2016.GEL-PP_AR  | LAPAS | LAPŲ |
|                            |  |   |  | 1     | 3    |

## 1. BENDRIEJI DUOMENYS

Statinio statybos vieta – Martinavos k. Kauno raj.

Statytojas (užsakovas) ar turintis teisę asmuo : UAB „Jorila“, į. k. 303337011, Morkūnų g. 2-2, Sangailiai, Kedainių r., tel. +370 657 62193.

Žemės sklypo naudojimo būdas: Susisiekimo ir inžinerinių komunikacijų aptarnavimo objektų teritorijos.

Projektinių pasiūlymų sprendiniai parengti vadovaujantis:

- Prekių/paslaugų pirkimo techninė specifikacija, patvirtinta sutartimi 2016-09-01, sutarties Nr. PS-42-2016.GEL.
- Topografinė nuotrauka parengta UAB „Geležinkelių projektavimas“ 2016 m. rugsėjo mėn.;
- Projektinių inžinerinių geologinių ir geotechninių tyrimų ataskaita, UAB „GeoFirma“ 2016 m. rugsėjo mėn.;
- Nekilnojamojo turto registro centrinio duomenų banko išrašas Nr. 20/270609.

## 2. ESAMA PADĖTIS

Projektiniais sprendiniais yra numatytas naujas geležinkelio privažiuojamasis kelias prie gamybinio pastato. Esamo privažiuojamojo kelio konstrukciją sudaro R50 tipo bėgiai ant gelžbetoninių pabėgių su KB50 tvirtinimu. Kelias įrengtas ant žvyro balasto, kuris yra apaugęs žole. Kelio epiūra 1840 vnt./km. Bėgiai tarpusavyje tvirtinami tvarslėmis su 6-omis kiaurymėmis.



Pav. 2 Statybos vieta

| DOKUMENTO ŽYMUO      | LAPAS | LAPŲ | LAIDA |
|----------------------|-------|------|-------|
| PS-42.2016.GEL-PP_AR | 2     | 3    | 0     |

### 3. PROJEKTINIAI SPRENDINIAI

#### 3.1. Geležinkelio kelio planas ir profilis

Naujo kelio įrengimo metu bus išardyta esamo kelio dalis ir paklotas 1/9 kryžmėženklis iešmas su perinamais bėgiais R65-R50. Prieš pradėdant žemės sankasos įrengimą, pašalinamas augalinis sluoksnis. Žemės sankasa įrengiama sluoksniais, juos išlyginant ir sutankinant. Sutankinimo koeficientas K - 95.

Sankasos aikštelė projektuojama su vienšlaičiu skersiniu nuolydžiu 1:20, kreivėje aikštelė išplatėja 30 cm. Sankasos šlaitai daromi su 1:1.5 nuolydžiu. Geležinkelio kelias projektuojamas su R-400 metrų spindulio kreive. Tiesių atkarpų ilgiai: 41.86m ir 192.15m. Privažiuojamojo kelio išilginis profilis projektuojamas iš įvairaus nuolydžio elementų nuo PK 0+00 iki PK 1+38.89 su 2.2‰, nuo PK 1+38.89 iki PK 3+31.04m.

#### 3.2. Viršutinė kelio konstrukcija

Projekte, atsižvelgiant į statinio projektavimo užduotį, geležinkelio kelio viršutinę konstrukciją numatoma rengti iš R65 tipo bėgių, ant gelžbetoninių pabėgių su elastiniu tvirtinimu. Geležinkelio kelio epiūra 1600 vnt./km. Skaldos balasto storis - 25cm po pabėgiais, ant 25 cm šalčiui atsparaus pagrindo sluoksnio. Balasto prizmės pečių plotį tiesėje numatoma rengti 25cm, kreivės išorėje 35cm, o šlaitų nuolydį 1:1,5.

#### 3.3. Paviršinio vandens nuvedimas

Vandens nuvedimas vykdomas grioviais, kurių vagos yra apaugusios. Paviršinio vandens nuvedimui tarp kelių projektuojamas griovys su 0.3 % nuolydžiu. Vanduo bus surenkamas į šulinį PK 1+40 su kietųjų dalelių nusodinimo dalimi ir nuvedamas į kitoje pusėje projektuojamo kelio esantį griovį. Šulinis susideda iš Ø1000mm gelžbetoninių žiedų, gelžbetoninio dugno, perdangos su kiaurymė Ø700 ir ketaus dangčio su grotelėmis A 1.5. Vamzdį kertantį kelią numatoma kloti apsauginiame d500 dėkle. Griovio dugną prie šulinio numatoma sustiprinti betono danga.

Statybos darbų metu numatoma pailginti pro esamą geležinkelio sankasą įrengtą pralaidą, kuri susideda iš Ø1200mm gelžbetoninių vamzdžių su movomis. Šiuo metu nuo pralaidos sklypą kerta melioracijos griovys. Ateityje šioje vietoje kitu projektu numatoma stovėjimo aikštelė, todėl griovio vaga bus kanalizuojama.

Atsižvelgiant į STR 2.06:2001 nurodytus reikalavimus grunto sluoksnio storis nuo pralaidos viršaus iki bėgių apačios turi būti ne mažesnis kaip 1m. Statybos darbų atlikimo metu esamos pralaidos altitudės turi būti tikslinamos vietoje, ir esant reikalui turi būti koreguojamos projektinės, ilginamos dalies, altitudės.

| DOKUMENTO ŽYMUO      | LAPAS | LAPŲ | LAIDA |
|----------------------|-------|------|-------|
| PS-42.2016.GEL-PP_AR | 3     | 3    | 0     |

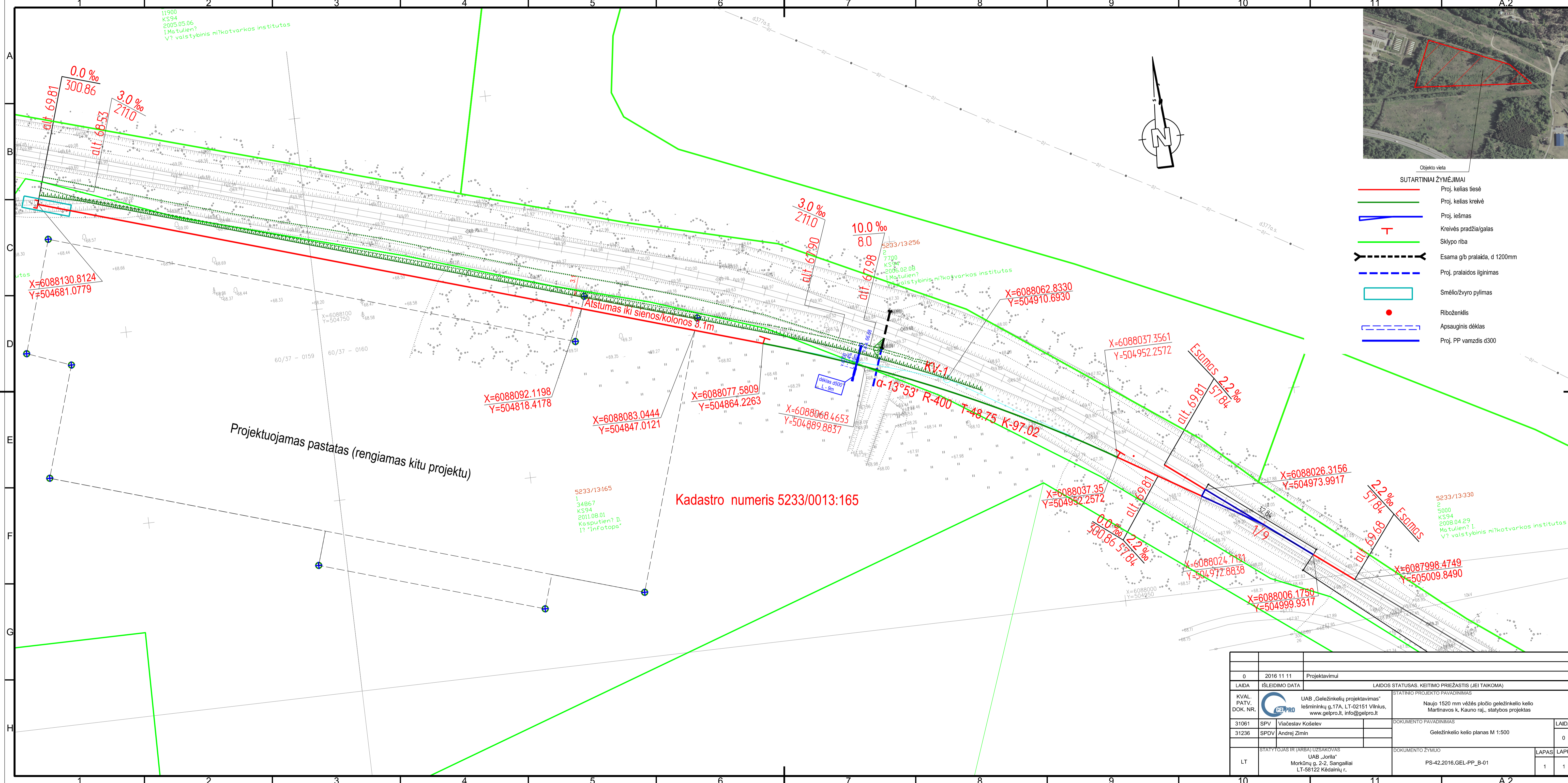

- Objekto vieta
- SUTARTINIAI ŽYMĖJIMAI
- Proj. kelias tiesė
  - Proj. kelias kreivė
  - Proj. iešmas
  - T Kreivės pradžia/galas
  - Sklypo riba
  - Esama g/b pralaida, d 1200mm
  - - - Proj. pralaidos ilginimas
  - Smėlio/žvyro pylimas
  - Ribozenkis
  - - - Apsauginis dėklas
  - - - Proj. PP vamzdis d300

Projektuojamas pastatas (rengiamas kitu projektu)

Kadastro numeris 5233/0013:165

|                      |  |   |   |            |
|----------------------|--|---|---|------------|
| 0                    | 2016 11 11   | Projektavimui   | LAIDOS STATUSAS, KEITIMO PRIEŽASTIS (JEI TAIKOMA) |            |
| LAIDA                | ISLEIDIMO DATA   | STATINIO PROJEKTO PAVADINIMAS   |   |            |
| KVAL. PATV. DOK. NR. |  UAB „Geležinkelių projektavimas“<br>Iešmininkų g.17A, LT-02151 Vilnius,<br>www.gelpro.lt, info@gelpro.lt | Naujo 1520 mm vėžės pločio geležinkelio kelio<br>Martinavos k. Kauno raj., statybos projektas |   |            |
| 31061                | SPV  | Viačeslav Košelev   | DOKUMENTO PAVADINIMAS                             |            |
| 31236                | SPDV   | Andrej Zimin  | Geležinkelio kelio planas M 1:500                 |            |
| LT                   | STATYTOJAS IR (ARBA) UZSAKOVAS   | UAB „Jorilla“<br>Morkūnų g. 2-2, Sangailiai<br>LT-58122 Kėdainių r.                           | DOKUMENTO ŽYMĖJIS                                 |            |
|                      |  |   | PS-42.2016.GEL-PP_B-01                            | LAPAS LAPŲ |
|                      |  |   | 1   | 1          |



## VALSTYBĖS ĮMONĖ REGISTRŲ CENTRAS

Vincio Kudirkos g. 18-3, 03105 Vilnius, tel. (8 5) 2688 262, faks. (8 5) 2688 311, el.p. info@registrucentras.lt

## NEKILNOJAMOJO TURTO REGISTRO CENTRINIO DUOMENŲ BANKO IŠRAŠAS

2016-09-28 15:03:49

## 1. Nekilnojamojo turto registre įregistruotas turtas:

Registro Nr.: 44/205667  
 Registro tipas: Žemės sklypas  
 Sudarymo data: 2004-05-24  
 Kauno r. sav., Karmėlavos sen., Martinavos k.  
 Registro tvarkytojas: Valstybės įmonės Registrų centro Kauno filialas

## 2. Nekilnojamieji daiktai:

2.1. Žemės sklypas  
 Kauno r. sav., Karmėlavos sen., Martinavos k.  
 Pastaba. Adreso objektui adresas nesuteiktas  
 Unikalus daikto numeris: 4400-0305-7356  
 Žemės sklypo kadastro numeris ir kadastro vietovės pavadinimas: 5233/0013:165 Karmėlavos k.v.  
 Daikto pagrindinė naudojimo paskirtis: Kita  
 Žemės sklypo naudojimo būdas: Susisiekimo ir inžinerinių komunikacijų aptarnavimo objektų teritorijos  
 Žemės sklypo plotas: 3.4867 ha  
 Kelių plotas: 0.0420 ha  
 Vandens telkinių plotas: 0.1539 ha  
 Kitos žemės plotas: 3.2908 ha  
 Nusausintos žemės plotas: 2.0000 ha  
 Žemės ūkio naudmenų našumo balas: 23.5  
 Matavimų tipas: Žemės sklypas suformuotas atliekant kadastrinius matavimus  
 Indeksuota žemės sklypo vertė: 4530 Eur  
 Žemės sklypo vertė: 2831 Eur  
 Vidutinė rinkos vertė: 113000 Eur  
 Vidutinės rinkos vertės nustatymo data: 2016-08-09  
 Vidutinės rinkos vertės nustatymo būdas: Masinis vertinimas  
 Kadastro duomenų nustatymo data: 2016-08-09

## 3. Daikto priklausiniai iš kito registro: įrašų nėra

## 4. Nuosavybė:

4.1. Nuosavybės teisė  
 Savininkas: UAB "Jorila", a.k. 303337011  
 Daiktas: žemės sklypas Nr. 4400-0305-7356, aprašytas p. 2.1.  
 Įregistravimo pagrindas: 2016-09-26 Pirkimo - pardavimo sutartis Nr. 5451  
 Įrašas galioja: Nuo 2016-09-27

## 5. Valstybės ir savivaldybių žemės patikėjimo teisė: įrašų nėra

## 6. Kitos daiktinės teisės:

6.1. Kelio servitutas (tarnaujantis)  
 Daiktas: žemės sklypas Nr. 4400-0305-7356, aprašytas p. 2.1.  
 Įregistravimo pagrindas: 2004-04-23 Apskritis viršininko įsakymas Nr. 02-05-3240  
 Plotas: 0.04 ha  
 Aprašymas: teisė naudotis 4 m pločio keliu.  
 Įrašas galioja: Nuo 2004-06-24

## 7. Juridiniai faktai: įrašų nėra

## 8. Žymos: įrašų nėra

## 9. Specialiosios žemės ir miško naudojimo sąlygos:

9.1. XXVIII. Vandens telkiniai  
 Daiktas: žemės sklypas Nr. 4400-0305-7356, aprašytas p. 2.1.  
 Įregistravimo pagrindas: 2016-09-19 Nacionalinės žemės tarnybos teritorinio skyriaus vedėjo sprendimas Nr. 7SK-1970-(14.7.110.)  
 Plotas: 0.1539 ha  
 Įrašas galioja: Nuo 2016-09-21

9.2. XXI. Žemės sklypai, kuriuose įrengtos valstybei priklausančios melioracijos sistemos bei įrenginiai  
 Daiktas: žemės sklypas Nr. 4400-0305-7356, aprašytas p. 2.1.  
 Įregistravimo pagrindas: 2016-09-19 Nacionalinės žemės tarnybos teritorinio skyriaus vedėjo sprendimas Nr. 7SK-1970-(14.7.110.)  
 Plotas: 2.00 ha  
 Įrašas galioja: Nuo 2016-09-21

9.3. VII. Magistralinių dujotiekių ir naftotiekių bei jų įrenginių apsaugos zonos  
 Daiktas: žemės sklypas Nr. 4400-0305-7356, aprašytas p. 2.1.  
 Įregistravimo pagrindas: 2016-09-19 Nacionalinės žemės tarnybos teritorinio skyriaus vedėjo sprendimas Nr. 7SK-1970-(14.7.110.)  
 Plotas: 0.0015 ha  
 Įrašas galioja: Nuo 2016-09-21

9.4.

VI. Elektros linijų apsaugos zonos  
Daiktas: žemės sklypas Nr. 4400-0305-7356, aprašytas p. 2.1.  
[registravimo pagrindas: 2016-09-19 Nacionalinės žemės tarnybos teritorinio skyriaus vedėjo sprendimas Nr. 7SK-1970-(14.7.110.)  
Plotas: 0.1686 ha  
[rašas galioja: Nuo 2016-09-21

9.5.

V. Aerodromo apsaugos zonos ir aerodromo sanitarinės apsaugos zona  
Daiktas: žemės sklypas Nr. 4400-0305-7356, aprašytas p. 2.1.  
[registravimo pagrindas: 2016-09-19 Nacionalinės žemės tarnybos teritorinio skyriaus vedėjo sprendimas Nr. 7SK-1970-(14.7.110.)  
Plotas: 3.4867 ha  
[rašas galioja: Nuo 2016-09-21

---

**10. Daikto registravimas ir kadastro žymos:**

10.1.

Kadastrinius matavimus atliko (kadastro žyma)  
MARIUS PETRAUSKAS, gim. 1987-05-06  
Daiktas: žemės sklypas Nr. 4400-0305-7356, aprašytas p. 2.1.  
[registravimo pagrindas: 2013-02-04 Kvalifikacijos pažymėjimas Nr. 2M-M-1857  
2016-08-09 Nekilnojamojo daikto kadastro duomenų byla  
[rašas galioja: Nuo 2016-09-21

10.2.

Kadastro duomenų tikslinimas (daikto registravimas)  
Daiktas: žemės sklypas Nr. 4400-0305-7356, aprašytas p. 2.1.  
[registravimo pagrindas: 2016-08-09 Nekilnojamojo daikto kadastro duomenų byla  
2016-09-19 Nacionalinės žemės tarnybos teritorinio skyriaus vedėjo sprendimas Nr. 7SK-1970-(14.7.110.)  
[rašas galioja: Nuo 2016-09-21

---

**11. Registro pastabos ir nuorodos: įrašų nėra**

---

**12. Kita informacija:**

Archyvinės bylos Nr.: 52/22014

---

**13. Informacija apie duomenų sandoriui tikslinimą:**

13.1.

Duomenys patikslinti 2016-09-22, užsakymo Nr. 12414239  
Patikslinimas galioja iki: 2016-10-21  
Patikslinimas atliktas: UAB "DEFORTA", 302429492;

2016-09-28 15:03:49

Dokumentą atspausdino

ŽIVILĖ RIMKUTĖ





# ŽEMĖS SKLYPO PLANAS M 1:2000

Sklypo plotas 34867 m<sup>2</sup>

|                            |         |                         |        |         |
|----------------------------|---------|-------------------------|--------|---------|
| Kadastro:                  | vietovė | <b>Karmėlavos k. v.</b> | blokas | sklypas |
| Žemės sklypo kadastro Nr.: |         | 5 2 3 3 0 0 1 3 0 1 6 5 |        |         |

|                    |                   |
|--------------------|-------------------|
| Gatvė, namo Nr.    | PROJ. SKL NR. 152 |
| Kaimas (miestelis) | MARTINAVOS K.     |
| Seniūnija          | KARMĖLAVOS        |
| Miestas (rajonas)  | KAUNO R.          |
| Apskritis          | KAUNO             |

| Gretimybė  | Gretimo žemės sklypo kadastro Nr. | Pastabos                 |
|------------|-----------------------------------|--------------------------|
| 1-2        | 5233/0013: 0371                   |                          |
| 2-3-4      | 5233/0013: 0370                   |                          |
| 4-5        | 5233/0013: 0358                   |                          |
| 5-6...-18  |                                   | VALSTYBINĖS ŽEMĖS FONDAS |
| 18-19      |                                   | BENDRO NAUDOJIMO KELIAS  |
| 20-22      | 5233/0013: 0376                   |                          |
| 22-23...-1 | 5233/0013: 0159                   |                          |
| 19-20      |                                   | VALSTYBINĖS ŽEMĖS FONDAS |

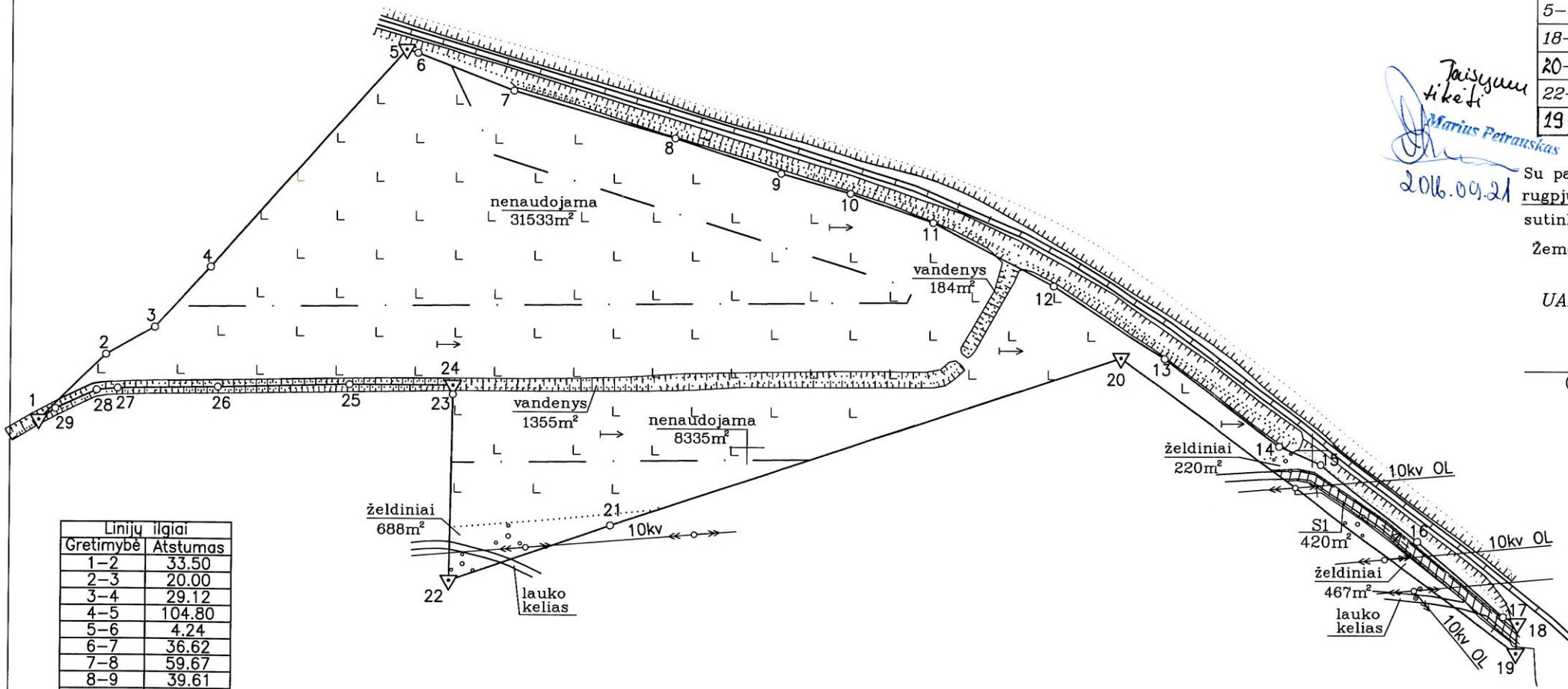

Taisyklių  
tikėtai  
Marius Petrauskas  
2016.09.21

Su paženklintomis vietovėje žemės sklypo ribomis, aprašytomis 2016 m. rugpjūčio mėn. 09 d. žemės sklypo paženklinimo-parodymo akte, ir nustatytu plotu sutinku:

Žemės savininkas (naudotojas):

UAB "DEFORTA"

Direktorius  
**Povilas Rubinas**  
(vardas ir pavardė)

(parašas)

2016 08 09  
(data)

| Linijų ilgiai |          |
|---------------|----------|
| Gretimybė     | Atstumas |
| 1-2           | 33.50    |
| 2-3           | 20.00    |
| 3-4           | 29.12    |
| 4-5           | 104.80   |
| 5-6           | 4.24     |
| 6-7           | 36.62    |
| 7-8           | 59.67    |
| 8-9           | 39.61    |
| 9-10          | 25.60    |
| 10-11         | 30.92    |
| 11-12         | 48.41    |
| 12-13         | 47.16    |
| 13-14         | 51.37    |
| 14-15         | 16.34    |
| 15-16         | 43.97    |
| 16-17         | 40.73    |
| 17-18         | 5.53     |
| 18-19         | 10.87    |
| 19-20         | 175.49   |
| 20-21         | 190.87   |
| 21-22         | 60.51    |
| 22-23         | 67.09    |
| 23-24         | 3.30     |
| 24-25         | 36.65    |
| 25-26         | 46.65    |
| 26-27         | 35.14    |
| 27-28         | 7.34     |
| 28-29         | 16.04    |
| 29-1          | 7.26     |

Pastaba: Žymint inžinerinius tinklus buvo vadovautasi esama situacija vietovėje, bei 2016-04 inžineriniu topografiniu planu, parengtu geodezininko Mariaus Gaizausko.

ŽEMĖS SKLYPO RIBOS  
PAŽYMĖTOS KADASTRO ŽEMELAPYJE  
2016 09 21  
VI Registrų centro Kauno skyriaus kadastro specialistė  
**Kristina Valionė**  
(parašas) (vardas, pavardė)

Nacionalinės žemės tarnybos prie ŽŪM  
Kauno rajono skyriaus  
Nacionalinės žemės ūkio ministerijos  
Kauno rajono skyrius  
Patikrino: **Gintarė Bukauskaitė** 2016-09-09  
Suderino: **Llucija Bailytė** 2016-09-09  
(pareigos) (parašas) (vardas ir pavardė) (data) A.V.

**GEO  
FORTA**

UAB "GEOFORTA"

J. Galvydžio g. 4, LT-08236 Vilnius, Lietuva  
Tel. 8 630 06572 El. paštas: info@geoforta.lt

| Pareigos   | Parašas | Vardas ir pavardė | Data       |
|------------|---------|-------------------|------------|
| Matininkas |         | M. Petrauskas     | 2016-08-09 |
|            |         |                   |            |
|            |         |                   |            |

Matininko kvalifikacijos pažymėjimas 2M-M-1857

# ŽEMĖS SKLYPO PLANAS M 1:2000

Sklypo plotas 34867 m<sup>2</sup>

Žemės sklypo kadastro Nr. 523300130165

## KOORDINACIŲ ŽINIARAŠTIS

| Koordinacių sistema <i>LKS-94</i> |       |            |           |           |       |   |   |
|-----------------------------------|-------|------------|-----------|-----------|-------|---|---|
| Taško Nr.                         | Kodas | X          | Y         | Taško Nr. | Kodas | X | Y |
| 1                                 | R     | 6088008.30 | 504549.49 |           |       |   |   |
| 2                                 | R     | 6088031.98 | 504573.19 |           |       |   |   |
| 3                                 | R     | 6088041.88 | 504590.57 |           |       |   |   |
| 4                                 | R     | 6088063.81 | 504609.73 |           |       |   |   |
| 5                                 | R     | 6088142.73 | 504678.69 |           |       |   |   |
| 6                                 | R     | 6088141.46 | 504682.74 |           |       |   |   |
| 7                                 | R     | 6088128.08 | 504716.83 |           |       |   |   |
| 8                                 | R     | 6088111.27 | 504774.08 |           |       |   |   |
| 9                                 | R     | 6088098.85 | 504811.69 |           |       |   |   |
| 10                                | R     | 6088091.74 | 504836.29 |           |       |   |   |
| 11                                | R     | 6088081.38 | 504865.42 |           |       |   |   |
| 12                                | R     | 6088058.78 | 504908.23 |           |       |   |   |
| 13                                | R     | 6088032.74 | 504947.55 |           |       |   |   |
| 14                                | R     | 6088001.30 | 504988.17 |           |       |   |   |
| 15                                | R     | 6087994.74 | 505003.13 |           |       |   |   |
| 16                                | R     | 6087967.22 | 505037.42 |           |       |   |   |
| 17                                | R     | 6087940.19 | 505067.89 |           |       |   |   |
| 18                                | R     | 6087937.98 | 505072.96 |           |       |   |   |
| 19                                | R     | 6087927.12 | 505072.40 |           |       |   |   |
| 20                                | R     | 6088032.96 | 504932.42 |           |       |   |   |
| 21                                | R     | 6087971.54 | 504751.70 |           |       |   |   |
| 22                                | R     | 6087951.35 | 504694.66 |           |       |   |   |
| 23                                | R     | 6088018.43 | 504695.74 |           |       |   |   |
| 24                                | R     | 6088021.73 | 504695.79 |           |       |   |   |
| 25                                | R     | 6088021.80 | 504659.14 |           |       |   |   |
| 26                                | R     | 6088020.46 | 504612.51 |           |       |   |   |
| 27                                | R     | 6088019.81 | 504577.38 |           |       |   |   |
| 28                                | R     | 6088019.11 | 504570.07 |           |       |   |   |
| 29                                | R     | 6088012.33 | 504555.53 |           |       |   |   |

### SKLYPO CENTRO KOORDINATĖS

| Koordinacių sistema                | Koordinatės X/Y  | Planšetės nomenklatura |
|------------------------------------|--|------------------------|
| Sistema, kurioje vykdyti matavimai | X=6088051<br>Y=504752  | 60/37                  |
| Valstybinė LKS-1994                | X=6088051<br>Y=504752  | 60/37                  |
| Žiniaraštį sudarė                  | <i>M. Petrauskas</i><br>(parašas) <b>M. Petrauskas, 2M-M-1657</b><br>(vardas ir pavardė, pažymėjimo Nr.) | 2016-08-09<br>(data)   |

### Duomenys apie žemės naudojimo apribojimus

| Eil. Nr. | Kodas | Apribojimai   | Žemės plotas, m <sup>2</sup> |
|----------|-------|---|------------------------------|
| 1        | 2     | 3   | 4                            |
| 1        | 5     | V. Aerodromų apsaugos ir sanitarinės apsaugos zonos   | 34867                        |
| 2        | 6     | VI. Elektros linijų apsaugos zonos  | 1686                         |
| 3        | 7     | VII. Magistralinių dujotiekių ir naftotiekių bei jų įrenginių apsaugos zonos                        | 15                           |
| 4        | 21    | XXI. Žemės sklypai, kuriuose įrengtos valstybei priklausančios melioracijos sistemos bei įrenginiai | 20000                        |
| 5        | 28    | XXVIII. Vandens telkiniai   | 1539                         |

### SERVITUTAS

| Eil. Nr. | Kodas | Servituto rūšis   | Plotas m <sup>2</sup> |
|----------|-------|---|-----------------------|
| 1        | 215   | Kelio servitutas - teisė važiuoti transporto priemonėmis, naudotis pėsčiųjų taku (tarnaujantis daiktas) | 420                   |

Ištrauka iš Lietuvos Administracinių teisių pažeidimų kodekso:

47 straipsnis. Pastovių žemėnaudos riboženklų sunaikinimas arba gadinimas - užtraukia baudą nuo septyniasdešimt dviejų iki vieno šimto keturiasdešimt keturių eurų.



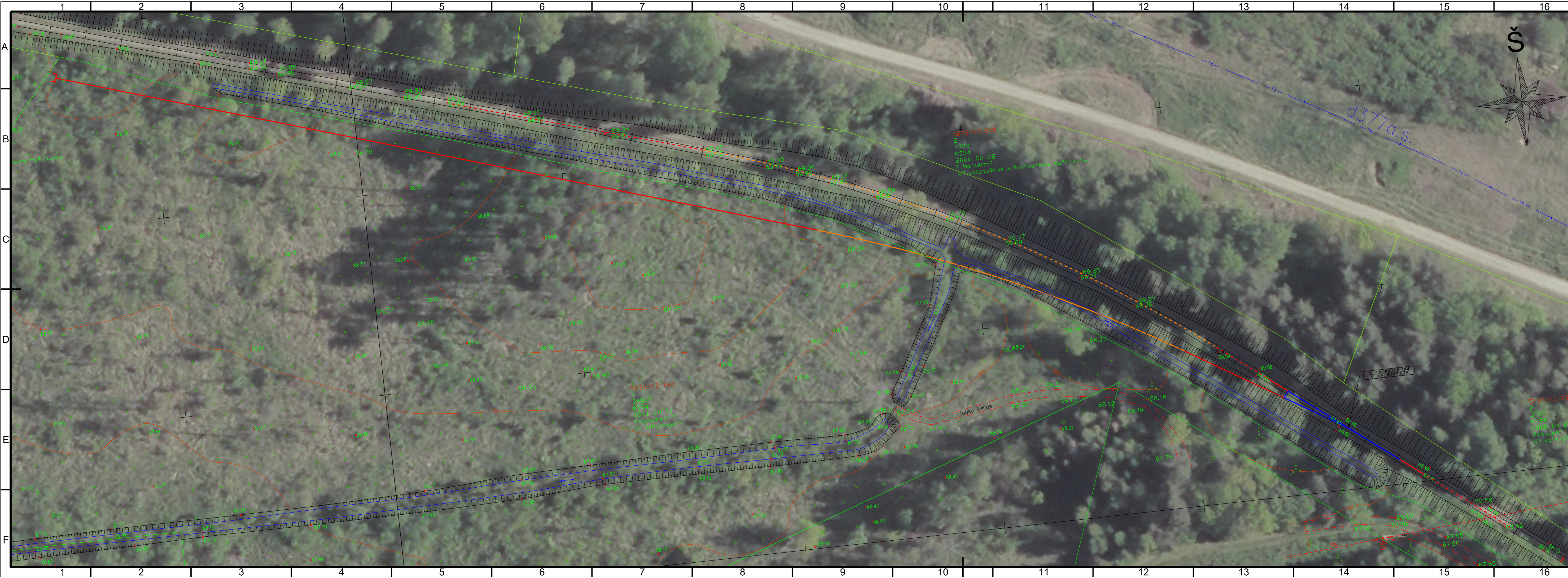

### SITUACIJOS SCHEMA



Objekto vieta

#### SUTARTINIAI ŽYMĖJIMAI:

- - - - - Kelių ištaisymas plane ir profilyje tiesėje
- - - - - Kelių ištaisymas plane ir profilyje kreivėje
- Nauja viršutinė kelio konstrukcija tiesėje
- Nauja viršutinė kelio konstrukcija kreivėje
- ▬ Projektuojamas 1/9 kryžmėženklio iššmas
- ┌ Projektuojamas geležinkelio kelio atmušas
- Sklypo riba

|                      |  |   |   |      |
|----------------------|--|---|---|------|
| 0                    | 2016 07 22   | Statybos leidimui, konkursui                      |   |      |
| LAIDA                | IŠLEIDIMO DATA   | LAIDOS STATUSAS, KEITIMO PRIEŽASTIS (JEI TAIKOMA) |   |      |
| KVAL. PATV. DOK. NR. | UAB „GELEŽINKELIŲ PROJEKTAVIMAS“<br>Iešmininkų g.17A, LT-02151 Vilnius,<br>www.gelpro.lt, info@gelpro.lt |   | Naujo 1520 mm vėžės pločio geležinkelio kelio Martinavos k., Kauno raj., statybos projektas |      |
| 31061                | SPV  | Viačeslav Košelev                                 | Preliminarus geležinkelio kelio planas M 1:500  |      |
| 36219                | SPDV   | Simonas Lapėnas                                   |   |      |
| LT                   | UAB „VELTA“<br>Tvenkių g. 8A-54, Šakių k., Kauno raj.<br>LT-47415  |   | 2016.GEL-PP-B-01  |      |
|                      |  |   | LAPAS   | LAPŲ |
|                      |  |   | 1   | 1    |