

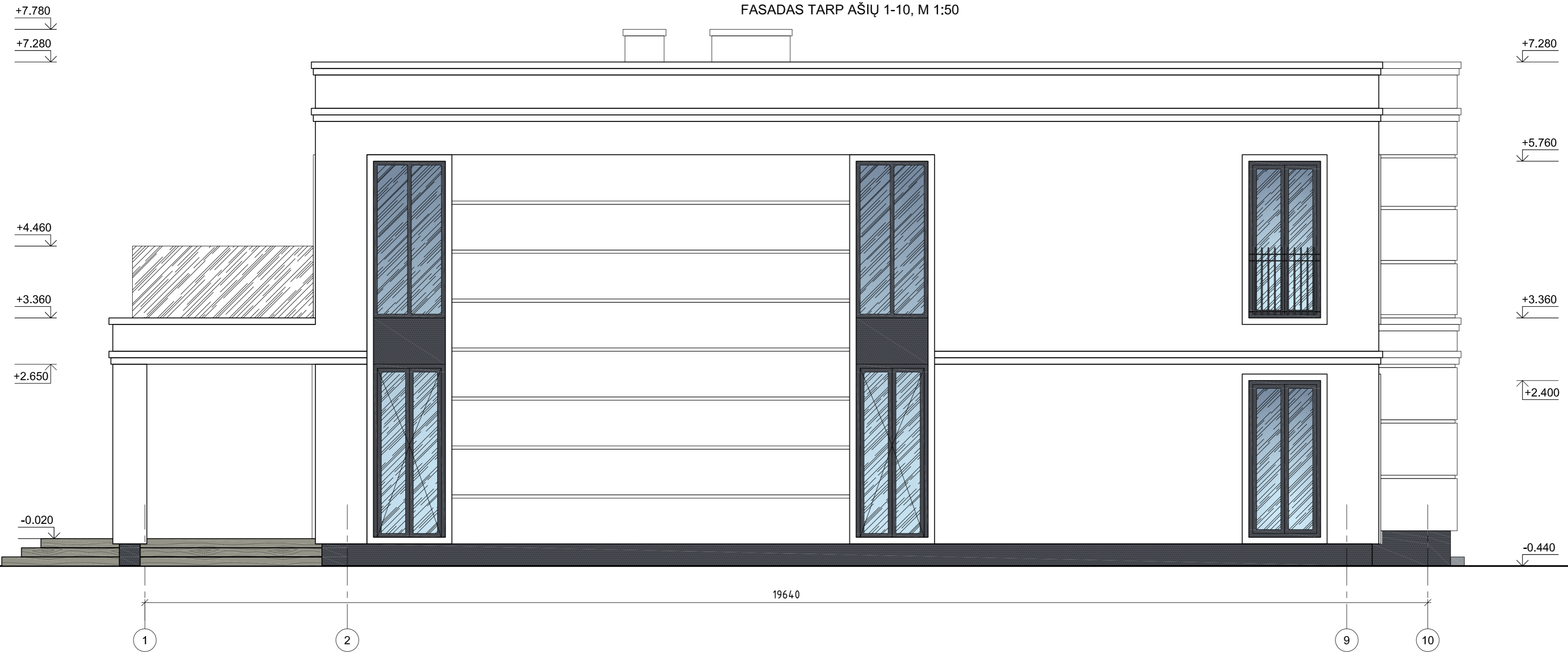



FASADAS TARP AŠIŲ 1-10, M 1:50



SUTARTINIAI ŽYMĖJIMAI:

-  Fasado struktūrinis tinkas (RAL 9010)
-  Cokolio struktūrinis tinkas (RAL 7024)
-  Terasa

PASTABOS:

1. Matmenys pateikti milimetrais, altitudės - metrais;
2. Visus matmenis tikrinti vietoje;
3. Vartų, langų rėmų išorinė spalva - RAL 7024, vidinė - pagal interjero projektą

0	17-01-08	Informuoti visuomenę apie projektavimą	
Laida	Data	Laidos statusas. Keitimo priežastis (jei taikoma)	
Kval. patv. dok. Nr.	Projektuotojas	Projekto pavadinimas	
0017160	 Mob. tel. 8 685 44 884 El. paštas info@unicpro.lt Gedimino g. 47-307, 44242 Kaunas	Vienbučio gyvenamojo namo, Klaipėdos r. sav., Sendvario sen., Mazūriškių k., Rasytės g. 4, statybos projektas	
0012307	PV A. Gruodis	17-01-08	Statinyš
-	PDV A. Šatinskas	17-01-08	01 - Vienbutis gyvenamasis namas
-	PA P. Kulbis		Brėžinys
		Fasadas tarp ašių 1-10, M 1:50	Laida
			0
LT	Statytojas Vilma Jurkutė	Žymuo 1649-01-PP-SA,B-07	Lapas 1
			Lapų 1









Klaipėdos rajono savivaldybės
administracijos Architektūros ir urbanistikos
skyriaus vedėjui Gyčiui Kasperavičiui
Klaipėdos g. 2, 96130 Gargždai

ARCHITEKTŪROS IR
URBANISTIKOS SKYRIUS
GAUTA

2017 m. 01 mėn. 09 d.
Nr. 12.4-29

DĖL PROJEKTINIŲ PASIŪLYMO UŽDUOTIES SUDERINIMO

2017-01-09

Kaunas

Prašome pritarti pateiktai projektinių pasiūlymų rengimo užduočiai.

PRIDEDAMA:

Sklypo nuosavybės dokumentai	4 lapai;
Detaliojo plano ištrauka	3 lapai;
Projektinių pasiūlymų rengimo užduotis	2 lapai;
Statytojo įgaliojimas pateikti duomenis	1 lapas.



Andrius Gruodis



Architektūros ir urbanistikos skyriaus

Gytis Kasperavičius

2017-01-10

PROJEKINIŲ PASIŪLYMO RENGIMO UŽDUOTIS

2016-12-30

~~KLAIPEDA~~
GARBEDA

Projekto pavadinimas	Vienbučio gyvenamojo namo, Klaipėdos r. sav., Sendvario sen., Mazūriškių k., Rasytės g. 4, statybos projektas
Statytojas (Užsakovas)	Vilma Jurkutė
Statinio adresas	Klaipėdos r. sav., Sendvario sen., Mazūriškių k., Rasytės g. 4
Statybos rūšis	Naujo statinio statyba
Naudojimo paskirtis	Gyvenamosios paskirties (vieno buto) pastatai (namai) (7.1.)
Statinio kategorija	Neypatingas
Projektavimo etapas	Techninis darbo projektas

Projektinių pasiūlymų paskirtis:

Projektiniai pasiūlymai rengiami statytojo sumanyto pastato sprendiniams įgyvendinti laikantis galiojančių normatyvinių dokumentų reikalavimų. Informuoti visuomenę apie visuomenei svarbaus statinio numatomą projektavimą. Projektiniai pasiūlymai yra vienas iš dokumentų, kuriuo vadovaujantis rengiamas Techninis darbo projektas.

Projektinių pasiūlymų sudėtis:

Aiškinamasis raštas;

Grafinė dalis;

žemės sklypo su gretima urbanistine aplinka planas;

pastato aukštų planų schemas;

pastato charakteringų pjūvių schemas;

pastato fasadai.

Projektinių pasiūlymų vaizdinė informacija (statinių su gretima urbanistine aplinka vizualizacija)

Projektinių pasiūlymų sudėtis privalo atitikti STR 1.05.06:2010 Statinio projektavimas reikalavimus.

Statytojo pateikiami dokumentai:

Nekilnojamojo turto registro centrinio duomenų banko išrašo kopija;

Žemės sklypo planas;

Topografinis planas;

Sklypo detaliojo plano kopija.

Kiti duomenys:

Projektinius pasiūlymus parengti 1 egz. popierinį ir 1 egz. kompiuterine laikmena su įrašytais laisvai prieinamais el. bylų formatais.

Reikalavimai sklypui tvarkyti:

Sklype projektuoti trinkelį takus ir asfalto dangas automobiliams. Numatyti reikiamą automobilių stovėjimo skaičių. Sklypo plotas – 1428 m², numatomas sklypo užstatymas – apie 19 % (detalioju planu numatyta 25 %). Numatomas sklypo intensyvumas – apie 23 % (detalioju planu numatyta 50 %). Įvažiavimą į sklypą numatyti iš rytinės pusės.

Projektuojamo statinio charakteristika:

Suprojektuoti vieno buto, dviejų aukštų individualų gyvenamąjį namą. Pastato aukštis – iki 8,5 m, sutapdintu stogu.

Pageidavimai architektūriniam planiniam sprendimui:

Pirmame aukšte suprojektuoti tambūrą, holą, virtuvę, svetainę, san. mazgą, miegamąjį kambarį su drabužine, katilinės patalpą, skalbyklos patalpą, garažą projektuoti vienam automobiliui, terasą. Antrame aukšte suprojektuoti tris miegamuosius kambarius su san. mazgais.

Statytojui pateikiama:

Projektiniai pasiūlymai parengiami per 1 mėn. nuo projektinių pasiūlymų užduoties suderinimo ir teikiami derinti savivaldybės administracijos direktoriui arba jo įgaliotam savivaldybės administracijos valstybės tarnautojui. Statytojui yra pateikiama projektinių pasiūlymų popierinė versija 1 egz. ir elektroninė laikmena PDF formatu 1 egz.

Statytojas

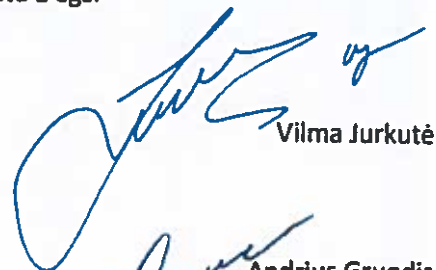
Vilma Jurkutė

Projektinių pasiūlymų rengėjas

Andrius Gruodis

Architektūros ir urbanistikos skyriaus
vedėjas

Gytis Kasperavicius

2017-01-10

**VALSTYBĖS ĮMONĖ REGISTRŲ CENTRAS**

Vino Kudirkos g. 18-3, 03105 Vilnius, tel. (8 5) 2688 262, faks. (8 5) 2688 311, el.p. info@registrucentras.lt

NEKILNOJAMOJO TURTO REGISTRO CENTRINIO DUOMENŲ BANKO IŠRAŠAS

2016-12-13 17:06:55

1. Nekilnojamojo turto registre įregistruotas turtas:

Registro Nr.: **44/1619457**
Registro tipas: **Žemės sklypas**
Sudarymo data: **2013-07-11**
Adresas: **Klaipėdos r. sav., Sendvario sen., Mazūriškių k., Rasytės g. 4**
Registro tvarkytojas: **Valstybės įmonės Registrų centro Klaipėdos filialas**

2. Nekilnojamieji daiktai:

2.1.

Žemės sklypas
Unikalus daikto numeris: **4400-2702-5460**
Žemės sklypo kadastro numeris ir kadastro vietovės pavadinimas: **5558/0007:155 Tauralaukio k.v.**
Daikto pagrindinė naudojimo paskirtis: **Kita**
Žemės sklypo naudojimo būdas: **Vienbučių ir dvibučių gyvenamųjų pastatų teritorijos**
Statusas: **Suformuotas padalijus daiktą**
Daikto istorinė kilmė: **Gautas padalijus daiktą, unikalus daikto numeris 4400-0958-2047**
Žemės sklypo plotas: **0.1428 ha**
Žemės ūkio naudmenų plotas viso: **0.1428 ha**
iš jo: ariamos žemės plotas: **0.1428 ha**
Nusausintos žemės plotas: **0.1428 ha**
Žemės ūkio naudmenų našumo balas: **40.0**
Matavimų tipas: **Žemės sklypas suformuotas atliekant kadastrinius matavimus**
Indeksuota žemės sklypo vertė: **496 Eur**
Žemės sklypo vertė: **310 Eur**
Vidutinė rinkos vertė: **26500 Eur**
Vidutinės rinkos vertės nustatymo data: **2016-06-06**
Vidutinės rinkos vertės nustatymo būdas: **Masinis vertinimas**
Kadastro duomenų nustatymo data: **2013-05-25**

3. Daikto priklausiniai iš kito registro: įrašų nėra**4. Nuosavybė:**

4.1.

Nuosavybės teisė
Savininkas: **VILMA JURKUTĖ, gim. 1985-06-17**
Daiktas: **žemės sklypas Nr. 4400-2702-5460, aprašytas p. 2.1.**
Įregistravimo pagrindas: **2016-07-01 Pirkimo - pardavimo sutartis Nr. VM9-2376**
Įrašas galioja: **Nuo 2016-07-04**

5. Valstybės ir savivaldybių žemės patikėjimo teisė: įrašų nėra**6. Kitos daiktinės teisės : įrašų nėra****7. Juridiniai faktai:**

7.1.

Asmeninė nuosavybė
Daiktas: **žemės sklypas Nr. 4400-2702-5460, aprašytas p. 2.1.**
Įregistravimo pagrindas: **2016-07-01 Pirkimo - pardavimo sutartis Nr. VM9-2376**
Įrašas galioja: **Nuo 2016-07-04**

8. Žymos: įrašų nėra**9. Specialiosios žemės ir miško naudojimo sąlygos:**

- 9.1. **XXIX. Paviršinio vandens telkinių apsaugos zonos ir pakrantės apsaugos juostos**
Daiktas: žemės sklypas Nr. 4400-2702-5460, aprašytas p. 2.1.
Įregistravimo pagrindas: 2013-05-25 Nekilnojamojo daikto kadastro duomenų byla
2013-07-09 Nacionalinės žemės tarnybos teritorinio skyriaus ve dėjo sprendimas Nr. 12SK-(14.12.110.)-1393
Plotas: 0.1428 ha
Įrašas galioja: Nuo 2013-07-22
- 9.2. **XXI. Žemės sklypai, kuriuose įrengtos valstybei priklausančios melioracijos sistemos bei įrenginiai**
Daiktas: žemės sklypas Nr. 4400-2702-5460, aprašytas p. 2.1.
Įregistravimo pagrindas: 2013-05-25 Nekilnojamojo daikto kadastro duomenų byla
2013-07-09 Nacionalinės žemės tarnybos teritorinio skyriaus ve dėjo sprendimas Nr. 12SK-(14.12.110.)-1393
Plotas: 0.1428 ha
Įrašas galioja: Nuo 2013-07-22
- 9.3. **VI. Elektros linijų apsaugos zonos**
Daiktas: žemės sklypas Nr. 4400-2702-5460, aprašytas p. 2.1.
Įregistravimo pagrindas: 2013-05-25 Nekilnojamojo daikto kadastro duomenų byla
2013-07-09 Nacionalinės žemės tarnybos teritorinio skyriaus ve dėjo sprendimas Nr. 12SK-(14.12.110.)-1393
Plotas: 0.0182 ha
Įrašas galioja: Nuo 2013-07-22
- 9.4. **II. Kelių apsaugos zonos**
Daiktas: žemės sklypas Nr. 4400-2702-5460, aprašytas p. 2.1.
Įregistravimo pagrindas: 2013-05-25 Nekilnojamojo daikto kadastro duomenų byla
2013-07-09 Nacionalinės žemės tarnybos teritorinio skyriaus ve dėjo sprendimas Nr. 12SK-(14.12.110.)-1393
Plotas: 0.002 ha
Įrašas galioja: Nuo 2013-07-22

10. Daikto registravimas ir kadastro žymos:

- 10.1. **Suformuotas padalijimo būdu (daikto registravimas)**
Daiktas: žemės sklypas Nr. 4400-2702-5460, aprašytas p. 2.1.
Įregistravimo pagrindas: 2013-05-25 Nekilnojamojo daikto kadastro duomenų byla
2013-07-09 Nacionalinės žemės tarnybos teritorinio skyriaus ve dėjo sprendimas Nr. 12SK-(14.12.110.)-1393
Įrašas galioja: Nuo 2013-07-22
- 10.2. **Kadastrinius matavimus atliko (kadastro žyma)**
V. Klimantavičiaus individuali įmonė, a.k. 142070312
Daiktas: žemės sklypas Nr. 4400-2702-5460, aprašytas p. 2.1.
Įregistravimo pagrindas: 2013-05-25 Nekilnojamojo daikto kadastro duomenų byla
Kvalifikacijos pažymėjimas Nr. 2M-M-1146
Įrašas galioja: Nuo 2013-07-22

11. Registro pastabos ir nuorodos: įrašų nėra

12. Kita informacija: įrašų nėra

13. Informacija apie duomenų sandoriui tikslinimą: įrašų nėra

2016-12-13 17:06:55

Sklypo padėties schema



M 1:20000

ŽEMĖS SKLYPO PLANAS M 1:500

Sklypo plotas 1428 m²

Unikalus sklypo numeris

Nekilnojamojo turto objektų kadastrinių matavimų ir kadastro duomenų surinkimo bei tikslinimo taisyklių 3 priedas

Kadastras:	vietovė	Tauralaukis	blokas	sklypas
Žemės sklypo kadastro Nr.:		5 5 5 8 0 0 0 7	0 1 5 5	

Gatvė, namo Nr.	sklypo Nr. 2, pagal detalų projektą, Rasytės g. 4
Kaimas (miestelis)	Mazūriškių k.
Seniūnija	Sendvario
Miestas (rajonas)	Klaipėdos r.
Apskritis	Klaipėdos

Gretimybė	Gretimo sklypo kadastro Nr.:	Pastabos
1-2	5558/0007:121	Rekultivuotas žvyro karjeras
2-3		Gyvenamosios teritorijos, sklypas Nr. 1
3-4		Projektuojama D2-2 kat. jungiamoji gatvė, sklypas Nr. 4
4-1		Gyvenamosios teritorijos, sklypas Nr. 3

v. pavardė pavadinimas	naudojamas plotas							
	privati				valstybinė			
	atskirai		bendrai		atskirai		bendrai	
	ind.	m ²	ind.	m ²	ind.	m ²	ind.	m ²

Su paženkintomis vietovėje žemės sklypo ribomis, aprašytomis 2013 m. balandžio mėn. 12 d. žemės sklypo paženklinimo - parodymo akte, ir nustatytu plotu sutinku:

Žemės savininkas (naudotojas):
 Rolandas Butkevičius (vardas ir pavardė) *[parašas]* 2013-05-25 (data)

ŽEMĖS SKLYPO RIBOS
 PAŽYMETOS KADASTRO ŽEMELAPYJE
 2013 07 M
 (data)
 VI Registrų centro Klaipėdos filialas
 Kadastro specialistė
 Vita Stonkuvienė
 (pareigos) *[parašas]* v. pavardė

Nacionalinės žemės tarnybos prie žemės ūkio ministerijos
 Klaipėdos rajono skyrius
 Patikrino: vyr. geodezininkė Vilma Lengvinaitė
 Suderino: skyriaus vedėja Daiva Bukavičienė
 (pareigos) (parašas) (vardas, pavardė) (data) A.V.

V. KLIMANTAVIČIAUS INDIVIDUALI ĮMONĖ

Pareigos	parašas	v. pavardė	data
Matininkas	<i>[parašas]</i>	V. Klimantavičius	2013-05-25
Kvalifikacijos pažymėjimas 2010-04-02 Nr. 2M-M-1146			
			A.V.

Alksnynės g. 5a-22, LT-93156 Klaipėda, tel.: 236852 (Teo), e-paštas: v.klimant@takas.lt
 Matininko tel.: 869473292 (Omnitel), 868167225 (Bitė);
 Įmonės kodas 142070312, sąskaita: AB Šiaulių bankas, Nr. LT967180500012468949

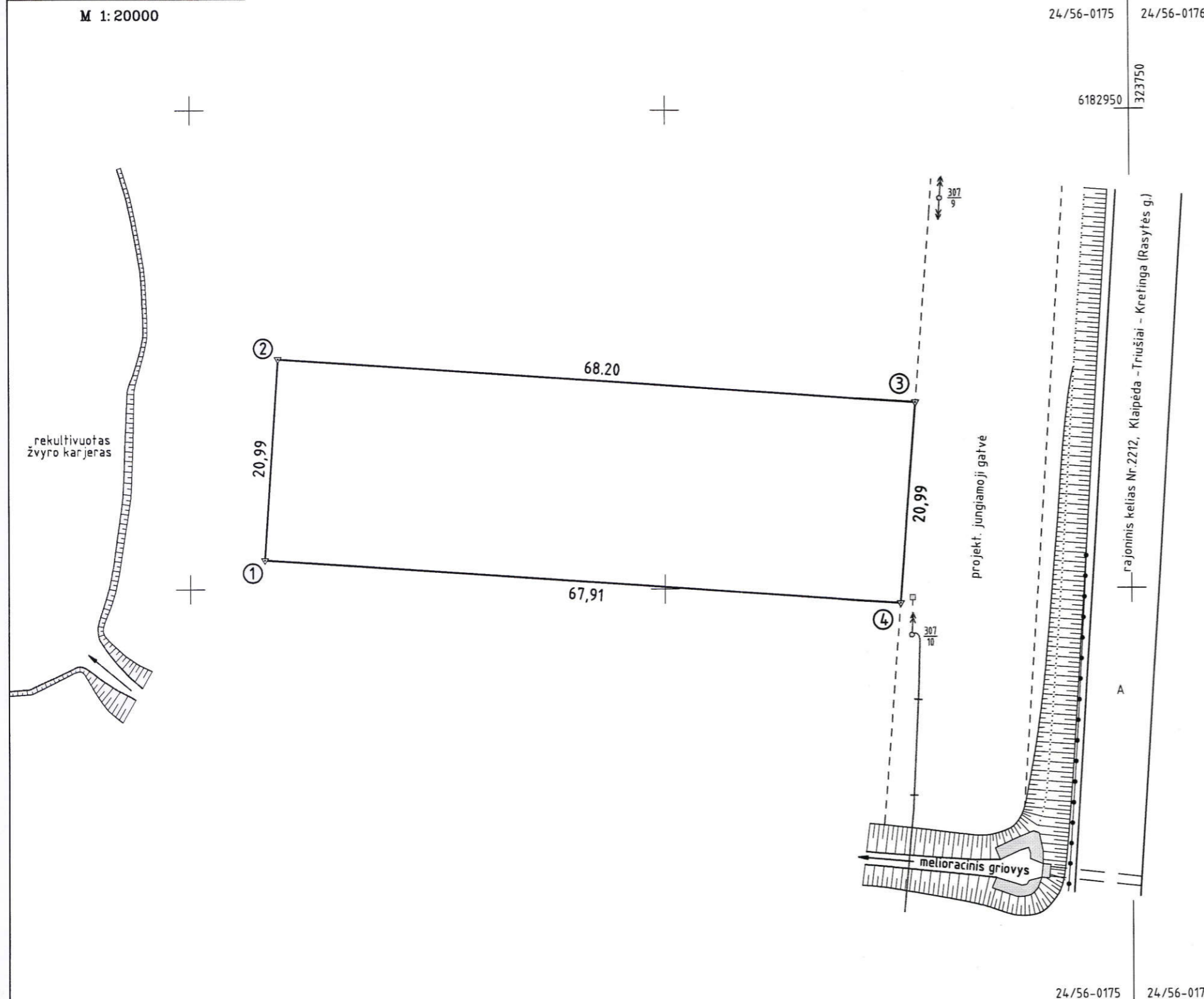

ŽEMĖS SKLYPO PLANAS M 1:500

Sklypo plotas 1428 m²

Žemės sklypo kadastro Nr.: 555800070155

KOORDINACIŲ ŽINIARAŠTIS

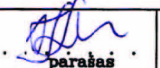
Koordinacių sistema LKS-94							
Taško Nr.	Kodas	X	Y	Taško Nr.	Kodas	X	Y
1	R	6182903.05	323657.83				
2	R	6182923.99	323659.23				
3	R	6182919.44	323727.28				
4	R	6182898.52	323725.59				
SKLYPO CENTRO KOORDINATĖS							
Koordinacių sistema		Koordinatės X/Y		Planšeto nomenklatura			
Sistema, kurioje vykdyti matavimai		6182911/323692		24/56-0175			
LKS-94		6182911/323692		24/56-0175			
Žiniaraštį sudarė		V. Klimantavičius v. pavardė		 parabas		2013-05-25 data	

SPECIALIOSIOS SĄLYGOS ŽEMĖS IR MIŠKO NAUDOJIMUI					
Eil. Nr.	Kodas	Apribojimo sk. Nr.	Apribojimo pavadinimas	Apsaugos zona	Plotas, m ²
1	2	II	Kelių apsaugos zonos	po 20m	20
2	6	VI	Elektros linijų apsaugos zonos	po 10m	182
3	21	XXI	Žemės sklype įrengtos valstybei priklausančios melioracijos sistemos bei įrenginiai	-	1428
4	29	XXIX	Paviršinio vandens telkinių apsaugos zonos ir pakrantės apsaugos juostos	po 100m	1428

Ištrauka iš Lietuvos Administracinių teisių pažeidimų kodekso:
47 straipsnis. Pastovių žemenaudos riboženklų sunaikinimas arba gadinimas - užtraukia baudą nuo dviejų šimtų penkiasdešimties iki penkių šimtų litų.

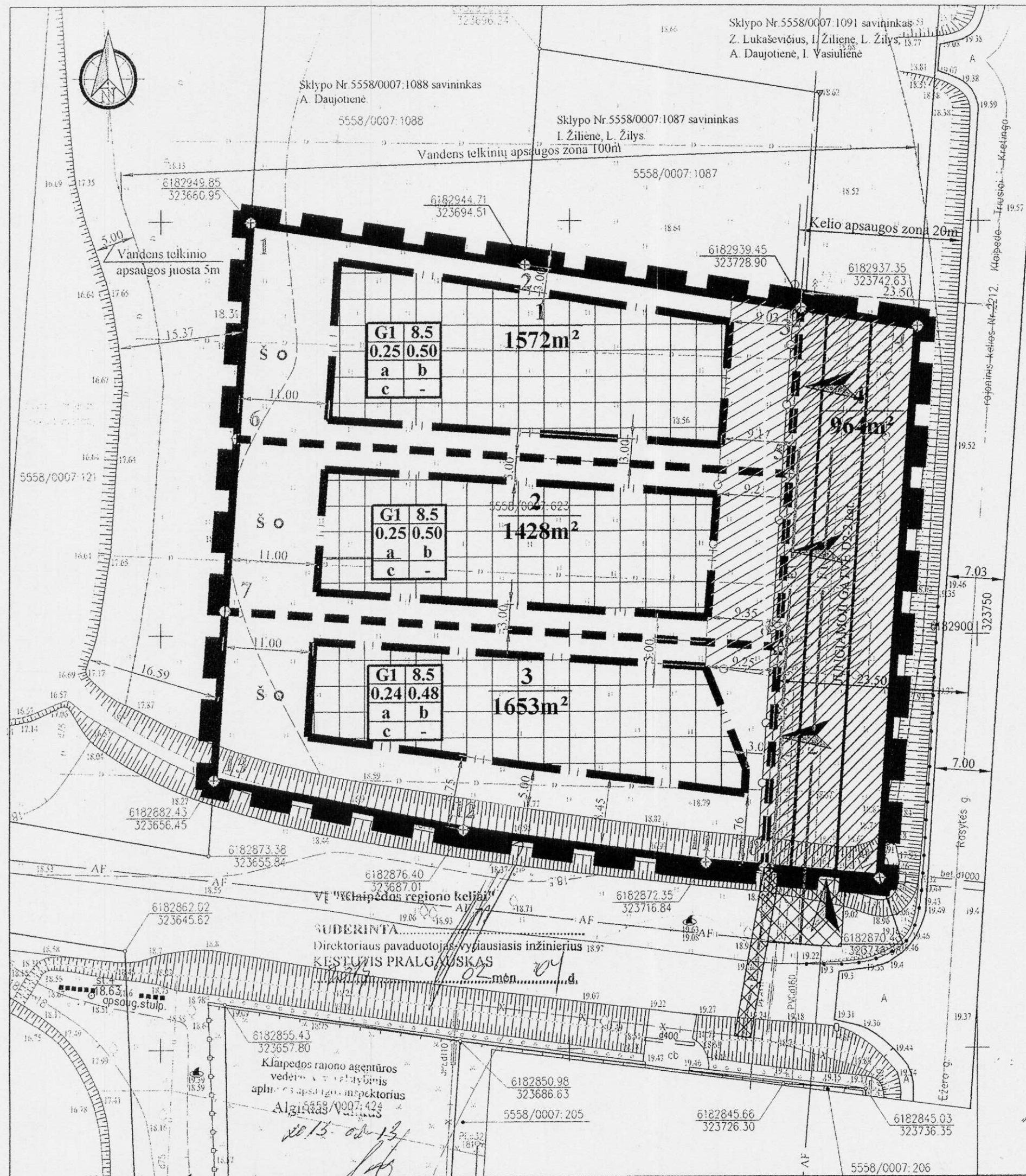

PRIVALOMIEJI REIKALAVIMAI

1 - teritorijos naudojimo būdas: gyvenama teritorija;
 G1 - vienbučiai ir dvibučiai gyvenamieji pastatai;
 2 - teritorijos leistinas pastatų aukštis iki 8.5 m;
 3 - leistinas žemės sklypo užstatymo tankumas nuo 0.24 iki 0.25;
 4 - leistinas žemės sklypo užstatymo intensyvumas nuo 0.48 iki 0.50;
 a - vandentiekio tinklai jungiami prie projektuojamo kiekvienam sklypui šachtinio šulinio; ūkio nuotekos nuvedamos į suprojektuotus ir klojamus miesto nuotekos tinklus; elektros tinklai jungiami 0,4 kV kabeline linija, kuri atvedama nuo esamos 0,4 kV elektros kabelių linijos KT T-307 - SP1 (įsipjaunant į ją tranzitu) į numatomas 0,4 kV skirstomąsias spintas, įvadinės apskaitos skirstomąsias spintas ir įvadinės apskaitos spintas;
 b - važiavimas į sklypus projektuojamas iš rytinėje pusėje projektuojamos pagal spec. plano sprendinius numatomas jungiamosios gatvės D2-2 kategorijos (RL-15), kuri jungiasi su pietinėje pusėje esamo vietinio kelio (E kat. žaliakelis).

Sklypo numerio ir jo ploto žymėjimas: $\frac{1}{1582}$ sklypo numeris, sklypo plotas m²

DERINU 19 AB „KLAIPĖDOS VANDUO“ Techninio skyriaus inžinierius BENEDIKTAS BERNOTAS 09.03.2013 m. mėn. 13 d.

DETALIOJO PLANO TERITORIJOS TVARKYMO REŽIMO PAGRINDINIAI SPRENDINIAI

2013 02 13

DETALE KOORDINATĖS

Sklypo Nr.	Sklypo plotas m²	Privalomieji reikalavimai				Kiti reikalavimai	
		Zemės sklypo naudojimo būdas (pobūdis)	Leistinas pastatų aukštis metrais	Užstatymo tankis	Užstatymo intensyvumas	Papildomų veiklos apribojimų, servitutų trumpas aprašymas	
1	1572	G1	8.5	0.25	0.50	Taikomi apribojimai pagal "Spec. žemės ir miško sąlygas": XXI - meliorac. sistem. ir įrengin.; II - kelių apsaugos zonos; VI - elektros linijų apsaugos zonos; XXIX - paviršinio vandens telkinių apsaugos zonos ir pakrantės apsaugos juostos. Servituto nėra.	
2	1428	G1	8.5	0.25	0.50	Taikomi apribojimai pagal "Spec. žemės ir miško sąlygas": XXI - meliorac. sistem. ir įrengin.; II - kelių apsaugos zonos; VI - elektros linijų apsaugos zonos; XXIX - paviršinio vandens telkinių apsaugos zonos ir pakrantės apsaugos juostos. Servituto nėra.	
3	1653	G1	8.5	0.24	0.48	Taikomi apribojimai pagal "Spec. žemės ir miško sąlygas": XXI - meliorac. sistem. ir įrengin.; II - kelių apsaugos zonos; VI - elektros linijų apsaugos zonos; XXIX - paviršinio vandens telkinių apsaugos zonos ir pakrantės apsaugos juostos. Servitutas kodu 201- kelio servitutas.	
4	964	I2	-	-	-	Taikomi apribojimai pagal "Spec. žemės ir miško sąlygas": XXI - meliorac. sistem. ir įrengin.; II - kelių apsaugos zonos; VI - elektros linijų apsaugos zonos; XXIX - paviršinio vandens telkinių apsaugos zonos ir pakrantės apsaugos juostos. Servitutas kodu 201- kelio servitutas.	

KITI ŽYMĖJIMAI

	STATOMŲ STATINIŲ ZONOS		KELIŲ APSAUGOS ZONOS (servitutas)		E1 - PROJEKTUOJAMI 0,4 kV ELEKTROS KABELIO TINKLAI
	VIEŪBUČIŲ IR DVIBUČIŲ GYVENAMŲJŲ NAMŲ SKLYPAI		ELEKTROS LINIJŲ APSAUGOS ZONOS		F1 - PROJEKTUOJAMI BUITINŲ NUOTEKŲ TINKLAI
	PROJEKTUOJAMAS ŠACHTINIS ŠULINYS		SUSISIEKIMO IR INŽINERINIŲ TINKLŲ KORIDORIŲ RIBOS		V1 - PROJEKTUOJAMI VANDENTIEKIO TINKLAI
					IVAŽIAVIMAS - IŠVAŽIAVIMAS, EISMO KRYPTIS

Pastaba: Siekiant sumažinti potencialios triukšmo ir oro taršos palei rajoninės reikšmės kelią Klaipėda-Trušėliai-Kretinga Nr.2212, rekomenduojama įrengti želdinių juostą. Įrengus apsauginę želdinių juostą triukšmo lygis teritorijoje viršijimas nebus, tačiau norint kiek sumažinti galimą triukšmo lygį gyvenamosiose patalpose, rekomenduojama dėti langus su stiklo paketu, kurio oro garso izoliavimo rodiklis atitiktų ne žemesnio nei "C" klasės akustinio komforto lygį. Tokiems langams priimamas garso rodiklis yra ne mažesnis kaip 32-35 dB.

žemės ūkio skyriaus vyriausiasis specialistas Petras Žasytis 2013m. 02 mėn. 13 d.

sklypo visuomenės sveikatos ir saugos skyriaus vedėja **Daiva Syminienė** 2013 02 11

Atestato Nr.	MINVIDA UAB "MINVIDA"		
20945	Proj. vadovas	V. Češulis	2012
Diplomas BG 000263	Architektas	E. Kunigėlienė	2012

Planavimo organizatorius: Rolandas Butkevičius

DETALUSIS PLANAS		LAPAS	LAPŲ
Teritorijos tvarkymo ir naudojimo režimas, sklypų nužymėjimas, inžinerinė infrastruktūra M1:500		1	2



**KLAIPĖDOS RAJONO SAVIVALDYBĖS ADMINISTRACIJOS
DIREKTORIUS**

ĮSAKYMAS

**DĖL ROLANDO BUTKEVIČIAUS ŽEMĖS SKLYPO (KAD. NR. 5558/0007:623),
ESANČIO MAZŪRIŠKIŲ KAIME, SENDVARIO SENIŪNIJOJE, DETALIOJO PLANO
PATVIRTINIMO IR PAGRINDINĖS ŽEMĖS NAUDOJIMO PASKIRTIES
PAKEITIMO**

2013 m. balandžio 11 d. Nr. *M-639*
Gargždai

Vadovaudamasis Lietuvos Respublikos teritorijų planavimo įstatymo (1995-12-12 Nr. I-1120, 2004-01-15 Nr. IX-1962 redakcija) 26 straipsnio 4 dalimi, Lietuvos Respublikos žemės įstatymo (1994-01-27 Nr. I-446, 2004-01-27 Nr. IX-1983 redakcija) 24 straipsnio 2 dalimi, Lietuvos Respublikos Vyriausybės 1999 m. rugsėjo 29 d. nutarimu Nr. 1073 (2011-01-12 Nr. 49 redakcija) „Dėl Pagrindinės žemės naudojimo paskirties nustatymo ir keitimo tvarkos aprašo patvirtinimo“ patvirtinto Pagrindinės žemės naudojimo paskirties nustatymo ir keitimo tvarkos aprašo 10 punktu, Klaipėdos rajono savivaldybės tarybos 2010-09-30 sprendimu Nr. T11-750 „Dėl pavedimo savivaldybės administracijos direktoriui“, Klaipėdos rajono savivaldybės tarybos 2010-10-28 sprendimu Nr. T11-795 „Dėl pavedimo savivaldybės administracijos direktoriui“ ir atsižvelgdamas į Klaipėdos teritorijų planavimo ir statybos valstybinės priežiūros skyriaus 2013-03-19 patikrinimo akto Nr. TP1-635 išvadą bei Rolando Butkevičiaus prašymą ir įsipareigojimus:

1. T v i r t i n u Rolando Butkevičiaus žemės sklypo (kad. Nr. 5558/0007:623), esančio Mazūriškių kaime, Sendvario seniūnijoje, detalų planą (planavimo tikslai – žemės sklypo pagrindinės naudojimo paskirties pakeitimas į kitos paskirties žemę, kurios naudojimo būdas – gyvenamosios teritorijos, pobūdis – vienbučių ir dvibučių gyvenamųjų pastatų statybos, padalijimas į sklypus, teritorijos tvarkymo ir naudojimo režimo reikalavimų nustatymas).

2. P a k e i č i u Rolando Butkevičiaus nuosavybės teise valdomo žemės ūkio paskirties žemės sklypo (kad. Nr. 5558/0007:623), esančio Mazūriškių kaime, Sendvario seniūnijoje, pagrindinę žemės naudojimo paskirtį, būdą ir pobūdį taip:

2.1. kitos paskirties, būdas – gyvenamosios teritorijos, pobūdis – vienbučių ir dvibučių gyvenamųjų pastatų statybos, žemės sklypuose Nr. 1–3 pagal detaliojo plano sprendinius.

2.2. kitos paskirties, būdas – inžinerinės infrastruktūros teritorijos, pobūdis – susisiekimo ir inžinerinių tinklų koridoriais, žemės sklype Nr. 4 pagal detaliojo plano sprendinius.

3. N u s t a t a u:

3.1. suformuotuose sklypuose bet kokia statyba ir žemės naudojimas vykdomas laikantis detaliojo plano sprendinių;

3.2. statybos metu žemės sklypuose išsaugojami melioracijos įrenginiai.

4. Įsakymas gali būti skundžiamas Lietuvos Respublikos administracinių bylų teisenos įstatymo nustatyta tvarka.

Direktorius



Česlovas Banevičius

Teritorijų planavimo dokumentų registras

Išrašas apie teritorijų planavimo dokumentus

RegistroNr.: 003553004789

1. **Dokumento lygmuo:** Savivaldybių
2. **Dokumento pavadinimas:** Rolando Butkevičiaus žemės sklypo (kad. Nr. 5558/0007:623), esančio Mazūriškių kaime, Sendvario seniūnijoje, detalusis planas
3. **Teritorijos lokalizacija:** Savivaldybės dalies
4. **Dokumento rūšis:** Detalus - Neurbanizuotos teritorijos
5. **Dokumento tipas:** Patvirtintas
6. **Planavimo organizatorius (-iai):** Rolandas Butkevičius
7. **Rengėjas (-ai):** UAB "Minvida", Kuncų g. 5-47, Klaipėda
8. **Autorius (-iai):** V. Češulis
E. Kunigėlienė
9. **Patvirtino:** Klaipėdos rajono savivaldybės administracijos direktorius
Dokumento Nr. AV-639 **Data:** 2013-04-11
10. **Dokumento pakeitimai ir papildymai:**
Dokumento pavadinimas:
Patvirtino:
Dokumento Nr. **Data:**
11. **Originalo saugojimo vieta:** Klaipėdos rajono savivaldybės administracijos Architektūros ir urbanistikos skyrius
12. **Dublikatų saugojimo vieta:** Planavimo organizatorius Rolandas Butkevičius
13. **Dokumento rengimo metai:** 2012

Duomenis parengė:

Duomenys tikri. Geodezijos ir GIS skyrius
vyrininkas/į specialiste
Eglė Gudakovičiūtė

Tvirtinu:



TVIRTINU

(pareigos)

Alina Grigaitytė - Dromantienė

(vardas, pavardė, parašas)

2016 m. 11 11 d.

(data)

SPECIALIEJI ARCHITEKTŪROS REIKALAVIMAI

2016 m. 11 11 d. Nr. DSAR-34-161111-00569

Klaipėdos rajono savivaldybės administracija
(specialiųjų architektūros reikalavimų nustatymo vieta (miestas/rajonas))

STATYTOJAS (UŽSAKOVAS)	<u>Vilma Jurkutė</u> (fizinio asmens vardas, pavardė; juridinio asmens pavadinimas, teisinė forma)
STATINIO PROJEKTO PAVADINIMAS	<u>Vienbučio gyvenamojo namo, Klaipėdos r. sav., Sendvario sen., Mazūriškių k., Rasytės g. 4, statybos projektas</u>
STATYBOS (STATINIO) VIETA (ADRESAS)	<u>Klaipėdos r. sav., Sendvario sen., Mazūriškiai, Rasytės g. 4, 5558/0007:155</u> (žemės sklypo (-ų), adresas (-ai), kadastro Nr.) (statinio (-ių) adresas, unikalus (-ūs) Nr.)
STATINIO KATEGORIJA	Neypatingas (ypatingas, neypatingas)
STATYBOS RŪŠIS	<u>Naujo statinio statyba</u> (nauja statyba, rekonstravimas)

1. Žemės sklypo sutvarkymas (reljefo formavimas, žaidimų ir kitos aikštelės, automobilių stovėjimo vietos, aptvėrimas ir kita)
Vadovautis detaliojo plano (registro Nr. 003553004789) sprendiniais.
2. Statinių statybos linijos nustatymas gatvių (kelių) raudonųjų linijų atžvilgiu
Vadovautis detaliojo plano (registro Nr. 003553004789) sprendiniais.
3. Leistinas statinių (pastatų) aukštis
Statinio aukštis nuo žemės paviršiaus – 8,5 m, nustatytas detaliojo plano (registro Nr. 003553004789) sprendiniais.
4. Leistinas žemės sklypo užstatymo tankis
0,25, nustatytas detaliojo plano (registro Nr. 003553004789) sprendiniais.
5. Leistinas žemės sklypo užstatymo intensyvumas ar užstatymo tūrio rodiklis (pramonės ir sandėliavimo objektų ir (ar) inžinerinės infrastruktūros teritorijose)
0,50, nustatytas detaliojo plano (registro Nr. 003553004789) sprendiniais.
6. Užstatymo tipas
Vadovautis detaliojo plano (registro Nr. 003553004789) sprendiniais.
7. Priklausomųjų želdynų ir želdinių dalys žemės sklype (procentais)
Ne mažiau kaip 25% viso žemės sklypo ploto, nustatyta detaliojo plano (registro Nr. 003553004789) sprendiniais.
8. Statinių išdėstymas žemės sklype gretimų sklypų atžvilgiu

Nepažeisti trečiųjų šalių interesų. Vadovautis detaliojo plano (registro Nr. 003553004789) sprendiniais.

9. Rekomendacija nepriklausomam ekspertiniam architektūros vertinimui

10. Kiti reikalavimai

1. Vadovautis Klaipėdos rajono savivaldybės teritorijos kraštovaizdžio tvarkymo (registro Nr. 003552005632) specialiuoju planu, patvirtintu 2015-05-28 Klaipėdos rajono savivaldybės tarybos sprendimu Nr. T11-166; 2. Vadovautis Klaipėdos rajono savivaldybės teritorijos dalies, apimančios Slengių, Mazūriškių, Trušelių, Gindulių kaimus ir gretimos teritorijos vietovių, komunikacinių koridorių ir inžinerinės infrastruktūros specialiuoju planu, patvirtintu 2007-09-27 Klaipėdos rajono savivaldybės tarybos sprendimu Nr. T11-260; 3. Projektuojant pastatą įvertinti STR 1.05.06:2010 „Statinio projektavimas“ VIII skyriaus 60 punktą ir 4 priedo 7.1 punktą.

PRIDEDAMA:

Nėra pridedamų dokumentų.

Patvirtintas specialiųjų architektūros reikalavimų dokumentas netaisomas, netikslinamas ir nepapildomas, išskyrus techninių klaidų taisymą nustatyta tvarka. Norėdamas keisti išduotus specialiuosius architektūros reikalavimus, statytojas (užsakovas) teikia laisvos formos prašymą dėl patvirtinto specialiųjų architektūros reikalavimų dokumento anuliovimo ir užpildo 1 priede nurodytos formos prašymą naujiems specialiesiems architektūros reikalavimams išduoti. Nauji specialieji architektūros reikalavimai išduodami tvarkos aprašo nustatyta tvarka.

PASTABA:

1. Jeigu konkretūs specialieji architektūros reikalavimai nenustatomi, tai įrašoma atitinkamuose 2 priede nurodytos formos punktuose.
2. 3–9 punktuose išvardinti reikalavimai nustatomi, kai Teritorijų planavimo įstatymo 20 straipsnio nustatytais atvejais neparengti detalieji planai.

Specialiuosius architektūros reikalavimus išdavė:

Klaipėdos rajono savivaldybės administracija
(miesto (rajono) savivaldybės administracija)
Vyresnioji specialistė Jelena Makaveckienė
(pareigos, vardas ir pavardė, parašas, data)

AKCINĖ BENDROVĖ "KLAIPĖDOS VANDUO"
Prisijungimo sąlygas išduodančio subjekto pavadinimas

Tvirtinu
Techninio skyriaus viršininkė
(Pareigos)

(Parašas)
Daiva Niedvarienė
(Vardas ir pavardė)

PRISIJUNGIMO SĄLYGOS

2016 m. 12 02 d. Nr. PS-161202-00029

Prisijungimo sąlygos galioja iki _____

Duomenys apie statinio projektą

Pavadinimas Vienbučio gyvenamojo namo, Klaipėdos r. sav., Sendvario sen., Mazūriškių k., Rasytės g. 4, statybos projektas

Duomenys apie statinio projekto projektuotoją

Nėra

Duomenys apie statytoją

Fizinio asmens vardas, pavardė, asmens kodas Vilma Jurkutė, 48506170206

Kontaktinė informacija

El. paštas vilma.vj@me.com, Tel. (8612)80590

Abonento duomenys

Abonento Nr. Nėra

Duomenys apie statinį:

Statyti naują (-us) statinį (-ius):

Paskirtis Gyvenamoji (vieno buto pastatai) (Gyvenamosios paskirties pastatai)

Kategorija Neypatingas

Žemės sklypo kad. Nr. 5558/0007:155

Adresas (-ai) (jei suteiktas) Klaipėdos r. sav. Sendvario sen. Mazūriškiai Rasytės g. 4

Unikalus Nr. Nėra

Laikinas statinys Ne

Nugriovimo termino pabaiga Nėra

Saugoma teritorija Ne

Kultūros paveldo objekto teritorija Ne

Kultūros paveldo vietovė Ne

PRISIJUNGIMO SĄLYGOS

Prisijungimo sąlygų tipas	Poreikis	Reikšmė	Naudojimo paskirtis	Kita informacija
Prie susisiekiimo komunikacijų	1	Esama reikšmė: Nauja reikšmė: 1 mm ²		

Techniniai reikalavimai (sąlygos): Bendra informacija: Vandentiekio ir nuotekų tinklus projektuoti vadovaujantis Klaipėdos rajono savivaldybės administracijos direktoriaus 2016-08-18 įsakymu Nr.AV-1713 patvirtintu „Klaipėdos rajono vandens tiekimo ir nuotekų tvarkymo infrastruktūros plėtros specialiuoju planu“.

Prisijungimo sąlygų tipas	Poreikis	Reikšmė	Naudojimo paskirtis	Kita informacija
Prie susisiekimu komunikacijų	1	Esama reikšmė: Nauja reikšmė: 1 mm ²		

Techniniai reikalavimai (sąlygos): Geriamojo vandens tiekimui užsakovas privalo: Projektuojant vandentiekio tinklus vadovautis nurodytu specialiuoju planu. Laikinai apsirūpinimą geriamuoju vandeniu spręsti prisilaikant galiojančių teisės aktų ir normatyvinių dokumentų reikalavimų. Kai bus įgyvendinti specialiojo plano sprendiniai vandentiekio tinklus prijungti prie centralizuoto vandentiekio tinklų. Vandens apskaitos mazgą įrengti specialiai tam skirtoje esančioje prie artimiausios lauko vandentiekiiui išorinės sienos ir lengvai prieinamoje patalpoje kurioje oro temperatūra būtų ne žemesnė kaip +5°. Apskaitai parinkti įvadinio tipo Lietuvos Respublikoje licencijuotą vandens skaitiklį.

Prisijungimo sąlygų tipas	Poreikis	Reikšmė	Naudojimo paskirtis	Kita informacija
Prie susisiekimu komunikacijų	1	Esama reikšmė: Nauja reikšmė: 1 mm ²		

Techniniai reikalavimai (sąlygos): Nuotekų nuvedimui užsakovas privalo: Suprojektuoti buitinių nuotekų tinklus prisijungimą numatant prie artimiausių AB „Klaipėdos vanduo“ buitinių nuotekų tinklų. Šuliniams naudoti kalas ketaus plaukiojančio tipo hermetiškus šulinių dangčius su gumuota tarpine.

Prisijungimo sąlygų tipas	Poreikis	Reikšmė	Naudojimo paskirtis	Kita informacija
Prie susisiekimu komunikacijų	1	Esama reikšmė: Nauja reikšmė: 1 mm ²		

Techniniai reikalavimai (sąlygos): Kiti reikalavimai: Tinklus kloti užsakovui priklausančioje teritorijoje. Išlaikyti tinklų apsaugos zonų reikalavimus bei normatyvinius įgilinimus nustatytus galiojančiais teisės aktais. Įrengiant šulinius vandeningame grunte vadovautis STR.2.07.01:2003 p.320.6 ir p.417.4. reikalavimais. Projekto sudėtyje pateikti lietaus ir drenažinių vandenų nuvedimo sprendinius. Nustatyta tvarka gauti AB „Klaipėdos vanduo“ pritarimą projektui. Siekiant užtikrinti sklandų projekto sprendinių derinimą prieš pateikiant projektą statybą leidžiančio dokumento gavimui vieną projekto kopiją skaitmeniniame variante (pdf formatu) pateikti AB „Klaipėdos vanduo“. Pastačius tinklus pateikti bendrovei tinklų kontrolines geodezines nuotraukas popieriniame ir skaitmeniniame variante.

Prisijungimo sąlygas išdavė:

Techninio skyriaus inžinierius
pareigos A. V.

parašas

Benediktas Bernotas
vardas, pavardė

PRIJUNGIMO SĄLYGOS NR. TS16-46470

Parengta: 2016.11.30,
Galioja iki: 2019-11-30

Klientas: Vilma Jurkutė

Kliento kontaktiniai duomenys: Jaunystės g. 2-9, Klaipėda, Klaipėdos m. sav., +37061280590,
pauliaus@gmail.com

Objekto pavadinimas: Gyvenamasis namas

Objekto adresas: Rasytės g. 4, Mazūriškių k., Sendvario sen., Klaipėdos r. sav.

Investicinio projekto Nr.: E1N3646470

Kliento paraiškos Nr. 16-46470 duomenys	Elektros energijos tiekimo patikimumo kategorija			Atvado tipas (vienfazis, trifazis)
	I	II	III	
Esama leistinoji naudoti galia (kW):	-	-	10	Trifazis
Nauja leistinoji naudoti galia (kW):	-	-	-	Trifazis
Iš viso leistinoji naudoti galia (kW):	-	-	10	Trifazis

1. Šios prijungimo sąlygos išduodamos Kliento objekto, esančio Rasytės g. 4, Mazūriškių k., Sendvario sen., Klaipėdos r. sav., abonentinio tinklo rekonstrukcijai.

2. Nuosavybės ir turto eksploatavimo riba nustatoma ant kabelio (atvado), pakloto iš komercinės apskaitos skydo (KAS) į savininko objekto vidaus elektros tinklą, prijungimo gnybtų.

3. Kliento veiksmai įgyvendinant Objekto prijungimą:

3.1. Įrengti kabelinę elektros liniją (toliau - įvadą), nuo Objekto vidaus elektros paskirstymo skydo iki komercinės apskaitos skydo (toliau - KAS). Kabelinę elektros liniją užvesti į KAS ir paruošti kabelį (nuimti izoliaciją) prijungimui prie elektros energijos apskaitos prietaiso. Įvado laidininkų skerspjūvis jo prijungimo vietoje prie apskaitos prietaiso negali būti didesnis kaip 25 mm². Darbai turi būti atlikti vadovaujantis Elektros įrenginių įrengimo bendrųjų taisyklių reikalavimais. Įvado įrengimui kreiptis į reikiamą kvalifikaciją turinčias įmones.

3.2. Atlikti Objekto elektros tinklo ir įvado, iki nuosavybės ribos su Bendrove, techninės būklės įvertinimą. Klientas pateikia Objekto elektros tinklo schemą, varžų matavimo protokolus bei kitus įstatymais numatytus dokumentus Valstybinei energetikos inspekcijai (toliau - VEI). Objekto elektros tinklas yra parengtas prijungti prie elektros operatoriaus elektros tinklo, kai VEI inspektorius, neradęs trūkumų, patvirtina išduodamas pažymą apie įrengtų elektros įrenginių techninės būklės patikrinimą. Daugiau informacijos galite rasti www.vei.lt.

3.3. Elektros įrenginiams (siurbliams, kompresoriams, varikliams), kurių veikimui yra reikalinga trifazio elektros tinklo sistema, rekomenduojama įsirengti vietines technines apsaugos priemones (fazių sekos relę, indikatorius ir kt.), apsaugančias nuo nepilnafazio režimo ir fazių sekos pasikeitimo.

4. Techniniai sprendimai AB „Energijos skirstymo operatorius“ elektros tinklo daliai

4.1. Objektui elektros energija bus tiekama nuo esamo 0,4 kV kabelių skirstomojo komercinių apskaitų skydo KS-9 (iš transformatorinės T-307) su trifaziu 20 A automatiniu išjungikliu.

5. Kita informacija

5.1. Elektros energijos prijungimo procesą galite stebėti AB „Energijos skirstymo operatorius“

Centrinė būstinė

Rekvizitai

savitarnos svetainėje www.manogile.lt, skiltyje „Paraiškos ir prašymai“.

Daugiau aktualios informacijos dėl elektros įrenginių prijungimo tolimesnių žingsnių bei kitų AB „Energijos skirstymo operatorius“ teikiamų paslaugų galite rasti www.eso.lt arba sužinoti klientų aptarnavimo telefonu **1802**.

Skambučiai apmokestinami pagal Jūsų pasirinkto ryšio operatoriaus taikomą tarifą ar mokėjimo planą.

patvirtino Vyresnysis inžinierius SAROČKA JUOZAS 

parengė Inžinierius GRIKŠAS ROBERTAS 

Centrinė būstinė

AB „Energijos skirstymo operatorius“
Aguonų g. 24
03212 Vilnius, Lietuva
www.eso.lt

Rekvizitai

Informacija klientams Tel. 1802
Tel. (8 5) 277 7524
Faks. (8 5) 277 7514
El. p.: info@eso.lt

Įmonės kodas 304151376
PVM kodas: LT100009860612
Registro tvarkytojas VĮ Registrų centras



FR0468 forma patvirtinta
Valstybinės mokesčių inspekcijos prie
Lietuvos Respublikos finansų ministerijos
viršininko 2002 m. gruodžio 24 d.
įsakymu Nr. 373
(2009 m. lapkričio 6 d. įsakymo Nr. VA - 79
redakcija)

KAUNO APSKRITIES VALSTYBINĖ MOKESČIŲ INSPEKCIJA

Biudžetinė įstaiga, Europos pr. 105, Kauno m., Kauno m. sav.,
tel. 837465606, fax. 837465616, el.p. kauno.apskr.rastai@vmi.lt,
Duomenys kaupiami ir saugomi Juridinių asmenų registre, kodas 188729019

NUOLATINIO LIETUVOS GYVENTOJO INDIVIDUALIOS VEIKLOS VYKDYMO PAŽYMA

2013 m. kovo 29 d. Nr.312159

Pažymima, kad ANDRIUS GRUODIS 38602080549 Pramonės pr. 28-218, Kauno m., Kauno m. sav., tel. 861280598, nuo 2013-01-23 vykdo individualią veiklą:

181000*	Spausdinimas ir su spausdinimu susijusios paslaugos	2013-03-29
711000*	Architektūros ir inžinerijos veikla bei su ja susijusios techninės konsultacijos	2013-01-23
662000*	Pagalbinė draudimo ir pensijų lėšų kaupimo veikla	2013-02-15

Mokestinių prievolių departamento
Kauno gyventojų skyriaus vyresnioji
specialistė



(parašas)

Nijolė Tamulionienė

* EVRK 2 red. Ekonominės veiklos rūšių klasifikatorius (EVRK 2 red.)

Ši pažyma naudojama tik pajamų mokesčio mokėjimo tikslais

Statinio projektuotojo civilinės atsakomybės privalomasis draudimas

Liudijimas/polisas

Draudimo rūšis: Statinio projektuotojo civilinės atsakomybės privalomasis draudimas

Draudimo grupė: Bendrosios civilinės atsakomybės draudimas

Leidimas draudimo rūšies veiklai išduotas 2004-05-20, Nr. 06.07.03.09.050/96. BTA ADB 2010-11-02 Valdybos nutarimas Nr. 92.

Nr. PCAD 036071

DRAUDĖJAS	ANDRIUS GRUODIS, Pramonės pr. 28-218, Kaunas, Lietuva, tel. 862374374
DRAUDIKAS	AAS "BTA Baltic Insurance Company", atstovaujama filialo Lietuvoje, Viršuliškių skg. 34, LT-05132 Vilnius, Lietuva, tel. +37052600600, faks. +370 52102666, el. paštas bta@bta.lt, įmonės kodas 300665654, PVM mokėtojo kodas LT100005808219
DRAUDIMO SUTARTIES PAGRINDAS	Su Statinio projektuotojo civilinės atsakomybės privalomojo draudimo taisyklėmis susipažinau, supratau ir pasižadu vykdyti jų sąlygas.
DRAUDIMO LAIKOTARPIS	Galioja nuo 2016-05-08 iki 2017-05-07 Draudimo sutartis įsigalioja nuo polise nurodytos draudimo laikotarpio pradžios, nepriklausomai nuo to, ar yra sumokėta pirma ar visa draudimo įmoka
DRAUDIMO OBJEKTAS	Draudimo objektas yra draudėjo civilinė atsakomybė už žalą, padarytą tretiesiems asmenims, kuri atsirado draudimo sutarties galiojimo metu ir šalių nustatytu laikotarpiu, kuris negali būti trumpesnis už Civilinio kodekso 6.698 straipsnio 1 dalies 1 punkte nustatytą garantinį terminą, dėl draudimo sutarties galiojimo metu netinkamai atlikto statinio projektavimo, kai draudimo sutartis sudaryta pagal atskirą statinio projektą, arba dėl netinkamo statinio projektavimo, kurio statinio projektai ar jų dalys buvo perduoti užsakovams draudimo sutarties galiojimo laikotarpiu ir kurių projektavimo darbų rangos sutartis buvo pasirašytos po statinio projektuotojo civilinės atsakomybės privalomojo draudimo sutarties įsigaliojimo dienos, kai draudimo sutartis sudaryta pagal projektavimo įmonės projektavimo darbų mastą per metus.
PROJEKTUOJAMO OBJEKTO PAVADINIMAS IR VIETA	Visi objektai ar jų dalys, suprojektuoti draudimo sutarties galiojimo metu Lietuvos Respublikoje.
DRAUDIMO SUMA Bendra draudimo suma: Draudimo suma vienam draudimui įvykiui:	298 600,00 EUR (Du šimtai devyniasdešimt aštuoni tūkstančiai šeši šimtai EUR 00 ct) 289 600,00 EUR (Du šimtai aštuoniasdešimt devyni tūkstančiai šeši šimtai EUR 00 ct)
DRAUDIMO ĮMOKA Įmokos mokėjimo grafikas:	405,47 EUR (Keturi šimtai penki EUR 47 ct) 101,00 EUR įmokėti iki 2016-05-08 101,00 EUR įmokėti iki 2016-08-08 101,00 EUR įmokėti iki 2016-11-08 102,47 EUR įmokėti iki 2017-02-08
IŠSKAITA	Besąlyginė - 2 900,00 eurai
DRAUDIMO LIUDIJIMO IŠDAVIMO DATA IR VIETA	2016-05-06, Kaunas
PAPILDOMOS SĄLYGOS	Darbams iki draudimo sutarties sudarymo retroaktyvios draudimo apsaugos nėra.

PASTABOS

Darbams iki draudimo sutarties sudarymo retroaktyvios draudimo apsaugos nėra.

Draudimo sutartis sudaryta vadovaujantis Statinio projektuotojo civilinės atsakomybės privalomojo draudimo taisyklėmis, patvirtintomis 2012 m. spalio 23 d. Lietuvos banko valdybos nutarimu Nr. 03-225.

Pagal Statinio projektuotojo civilinės atsakomybės privalomojo draudimo taisyklių 11 punktą, šalių nustatytas laikotarpis yra 5 metai.

Pagal LR PVM įstatymo 27str. - draudimo paslaugos PVM neapmokestinamos.

DRAUDĖJAS ARBA JO ATSTOVAS:
ANDRIUS GRUODIS

A.V. _____

(parašas)

DRAUDIKO ATSTOVAS:

AAS "BTA BALTIC INSURANCE COMPANY" FILIALAS
LIETUVOJE
KAD direktorius TAŠKŪNAS KEŠTUTIS

JUSAPTARNAVO:

JŪSŲ SPURTAS, UADBB
Tel. 2669666, El. paštas mykolas.sutinys@jususpurtas.lt



037191151ce484d776c73ca66d2a8630

1/2



AAS "BTA Baltic Insurance Company" (LV40103840140, buveinės adresas Valdemara iela 63, LV-1010 Ryga, Latvija), Lietuvoje veikianti per AAS "BTA Baltic Insurance Company" filialą, į. k. 300665654, PVM mokėtojo kodas LT100005808219, Viršuliškių skg. 34, Vilnius, Lietuva

Tel. +37052600600, faks. +370 52102666
El. paštas: bta@bta.lt, www.bta.lt

SWEDBANK, AB, A/s LT257300010000626711
SEB BANKAS, AB, A/s LT137044060001749259

Statinio projektuotojo civilinės atsakomybės privalomasis draudimas

Liudijimas/polisas

Nr. PCAD 036071

Draudėjui laiku nesumokėjus draudimo įmokos (-ų), AAS "BTA BALTIC INSURANCE COMPANY" FILIALAS LIETUVOJE turi teisę pateikti Draudėjo duomenis UAB „Creditinfo Lietuva“ tvarkančiai jungtines skolininkų duomenų rinkmenas mokumo vertinimo bei įsiskolinimo valdymo tikslu, taip pat teikiančiai tokius duomenis teisėtą interesą turintiems tretiesiems asmenims (pvz. bankai, telekomunikacijų ar lizingo bendrovės ir t.t.), kad jie galėtų įvertinti duomenų subjekto mokumą ir valdyti įsiskolinimą.

Pasirašydama(s) šią draudimo sutartį, patvirtinu, kad LR Draudimo įstatymo 91 str. nurodytą informaciją ir visą informaciją, kurią privalo pateikti draudimo tarpininkas pagal LR Draudimo priežiūros komisijos 2011 m. vasario 22 d. nutarimą Nr. N-69 „Dėl informacijos, kurią privalo teikti draudimo tarpininkai klientams“ (Žin., 2011, Nr. 25-1250), gavau.

Patvirtinu, kad prieš sudarant draudimo sutartį, su draudimo liudijime nurodytų taisyklių sąlygomis buvau supažindintas, jas supratau ir taisyklių kopiją gavau.

DRAUDĖJAS ARBA JO ATSTOVAS:
ANDRIUS GRUODIS

A.V. _____

(parašas)

DRAUDIKO ATSTOVAS:

AAS "BTA BALTIC INSURANCE COMPANY" FILIALAS
LIETUVOJE
KAD direktorius TAŠKŪNAS KĘŠTUTIS

JUSAPTARNAVO:

JŪSŲ SPURTAS, UADBB
Tel. 2669666, El. paštas mykolas.sutinys@jususpurtas.lt



2/2



AAS "BTA Baltic Insurance Company" (LV40103840140, buveinės adresas Valdemara iela 63, LV-1010 Ryga, Latvija), Lietuvoje veikianči per AAS "BTA Baltic Insurance Company" filialą, į. k. 300665654, PVM mokėtojo kodas LT100005808219, Višuliškių skg. 34, Vilnius, Lietuva

Tel. +37052600600, faks. +370 52102666
El. paštas: bta@bta.lt, www.bta.lt

SWEDBANK, AB, A/s LT257300010000626711
SEB BANKAS, AB, A/s LT137044060001749259

037191151ce484d776c73ca66d2a8630

Kodas 6115



LIETUVOS
RESPUBLIKA

BAKALAURO DIPLOMAS

Andrius Gruodis

(asmens kodas 38602080549)

Kauno technologijos universiteto Statybos ir architektūros fakultete baigė
statybos inžinerijos studijų programą (kodas 61202T110) ir įgijo

STATYBOS INŽINERIJOS BAKALAURO

kvalifikacinį laipsnį

Kopija tikra. Skirta Techniniam darbo projektui
Vienbučio gyvenamojo namo, Jonavos r. sav.
Kulvos sen. Ragožių k. Vingio g. 4, statybos
projektui

REKTORIUS

prof. Raimundas Šiaučiūnas

B Nr. 0017160

Universiteto kodas 111950581



FAKULTETO DEKANAS

doc. Žymantas Rudžionis

Registracijos Nr. SA-00522

Kaunas, 2008 m. birželio 20 d.



KAUNO TECHNOLOGIJOS UNIVERSITETAS

ĮSAKYMAS
DĖL PROJEKTO VADOVO PASKYRIMO
2016-12-27 Nr. 1649
Kaunas

ĮSAKAU:

1. Paskirti Andriu Gruodį, kvalifikacijos atestato Nr. 0017160, eiti projekto „Vienbučio gyvenamojo namo, Klaipėdos r. sav., Sendvario sen., Mazūriškių k., Rasytės g. 4, statybos projektas“ vadovo pareigas.
2. Projekto vadovui yra suteikiamos visos statinio projekto vadovo teisės ir pareigos pagal Statybos techninį reglamentą STR 1.05.06:2010 „Statinio projektavimas“.
3. Šio įsakymo vykdymo kontrolę pasilieku sau.

Vadovas

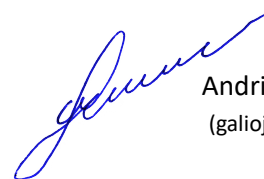

Andrius Gruodis
(galioja be spaudos)

TOPOGRAFINĖ NUOTRAUKA M 1:500

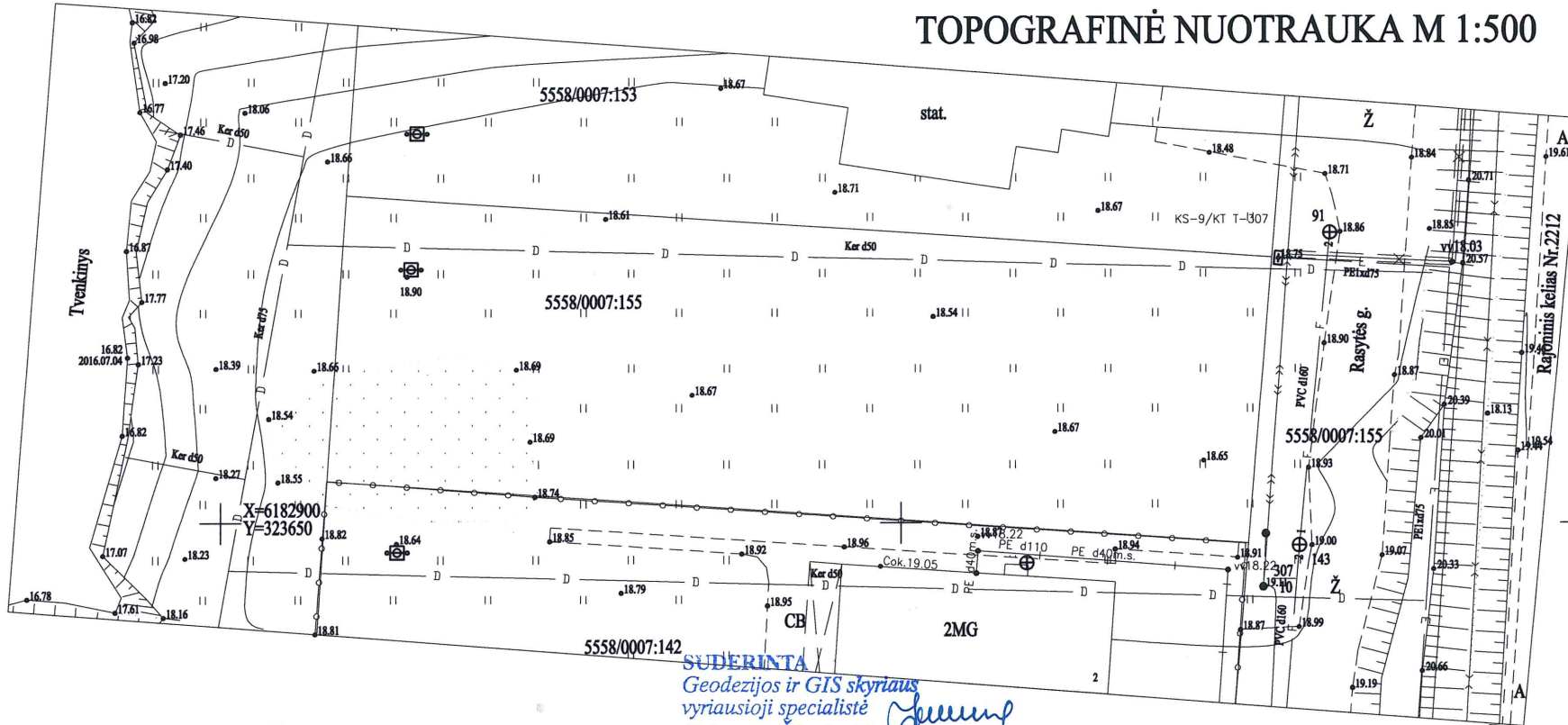

SUDERINTA
Klaipėdos rajono savivaldybės
administracijos Žemės ūkio skyriaus
vyriausiasis specialistas
Deividas Marcinkevičius
2016-07-14

SUDERINTA
Geodezijos ir GIS skyriaus
vyriausioji specialistė
Jolanta Simkutė
2016 m. 07 mėn. 21 d.

PRITARTA
TEO LT, AB
Inžinierius
Kęstutis Venclovas
(paštas)
2016 m. 07 mėn. 13 d.

PATIKRINTA
AB Energijos skirstymo operatorius
2016-07-13

AB „Klaipėdos vanduo“
Nuotekų tinklų tarnybos
vyresnysis inžinierius
Gedas Bladžius
2016-07-13

Vandentiekio tinklų tarnybos
meistras
Virgilijus Norkus
2016.07.13

Techinės dokumentacijos
skyriaus inžinierius
Albinas Šlioževičius

24/56 - 0175

24/56 - 0176

Topografavimo darbų teritorijos
ikidėstymo schema



GEOSMARTO SPRENDIMAI

Minijos g.19, LT-91207, Klaipėda
Mob.+37067034769, e-paštas: info@geosmart.lt

Kval.paž.Nr.	Pareigos	V.Pavardė	Data	Parašas
1GKV-5	Įm.direktorius	A.Bogdanovas	2016 07 04	
	Vykdytojas	G.Samoška	2016 07 04	
Gis skyriaus leidimo Nr. AAT-083			Mastelis M1:500	
Koordinacių sistema - LKS-94			Lapų sk.	Lapo Nr.
Aukščių sistema - LAS-07			1	1

Pavadinimas

Topografinė nuotrauka

Adresas

Rasytės g. 4, Mazūriškių k.,
Klaipėdos r. sav.

