



VALSTYBĖS ĮMONĖ REGISTRŲ CENTRAS

V.Kudirkos g. 18-3, LT-03105 Vilnius, tel. (5) 2688 262, faks. (5) 2688 311, el.p. info@registrucentras.lt

NEKILNOJAMOJO TURTO REGISTRO CENTRINIO DUOMENŲ BANKO IŠRAŠAS

2012-07-25 11:04:35

1. Nekilnojamojo turto registre įregistruotas turtas:

Registro Nr.: 44/1114006
 Registro tipas: Žemės sklypas su statiniais
 Sudarymo data: 2008-06-25
 Adresas: Klaipėdos r. sav. Veiviržėnų sen. Veiviržėnų mstl. Laisvės g. 24
 Registro tvarkytojas: Valstybės įmonės Registrų centro Klaipėdos filialas

2. Nekilnojamieji daiktai:

2.1.

Žemės sklypas
 Unikalus Nr.: 4400-2389-7890
 Kadastrinis Nr: 5563/0004:358 Veiviržėnų k.v.
 Pagrindinė tikslinė naudojimo paskirtis: Kita
 Naudojimo būdas: Visuomeninės paskirties teritorijos
 Naudojimo pobūdis: Religinių bendruomenių pastatų statybos
 Statusas: Neįregistruotas
 Žemės sklypo plotas: 0.1900 ha
 Užstatyta teritorija: 0.1900 ha
 Žemės ūkio naudmenų našumo balas: 37.5
 Matavimų tipas: Žemės sklypas suformuotas atliekant kadastrinius matavimus
 Indeksuota žemės sklypo vertė: 4333 Lt
 Žemės sklypo vertė: 2708 Lt
 Vidutinė rinkos vertė: 19200 Lt
 Vidutinės rinkos vertės nustatymo data: 2012-04-15
 Kadastro duomenų nustatymo data: 2012-04-15

2.2.

Pastatas - Klebonija
 Unikalus Nr.: 4400-1600-1935
 Pagrindinė tikslinė naudojimo paskirtis: Gyvenamoji (įvairioms socialinėms grupėms)
 Pažymėjimas plane: 1N2p
 Statybos pradžios metai: 1939
 Statybos pabaigos metai: 1939
 Baigtumo procentas: 100 %
 Fizinio nusidėvėjimo procentas: 54 %
 Dujos: Nėra
 Sienos: Plytos
 Šildymas: Krosninis šildymas
 Vandentiekis: Nėra
 Nuotekų šalinimas: Nėra
 Aukštų skaičius: 2
 Bendras plotas: 516.98 kv. m
 Naudingas plotas: 469.33 kv. m
 Gyvenamasis plotas: 292.59 kv. m
 Rūsių (pusrūsių) plotas: 47.65 kv. m
 Plotas bruto: 701.00 kv. m
 Užstatytas plotas: 358.00 kv. m
 Tūris: 2199 kub. m
 Koordinatė X: 6165354.88
 Koordinatė Y: 348769.1
 Vidutinės rinkos vertės nustatymo būdas: Masinis vertinimas
 Atkūrimo sąnaudos (statybos vertė): 1302000 Lt
 Atkuriamoji vertė: 599000 Lt
 Atkuriamosios vertės ir atkūrimo sąnaudų (statybos vertės) nustatymo data: 2008-07-01
 Vidutinė rinkos vertė: 121000 Lt
 Vidutinės rinkos vertės nustatymo data: 2008-07-01
 Kadastro duomenų nustatymo data: 2008-06-25

3. Daikto priklausiniai iš kito registro: įrašų nėra

4. Nuosavybė:

4.1.

Nuosavybės teisė
 Savininkas: Veiviržėnų Šv. apaštalo evangelisto Mato parapija, a.k. 191271628
 Daiktas: žemės sklypas Nr. 4400-2389-7890, aprašytas p. 2.1.
 Įregistravimo pagrindas: Nacionalinės žemės tarnybos teritorinio skyriaus vedėjo sprendimas, 2012-06-22, Nr. 12SK-(14.12.110)-781
 Įrašas galioja: Nuo 2012-07-25

4.2.

Nuosavybės teisė
 Savininkas: Veiviržėnų Šv. apaštalo evangelisto Mato parapija, a.k. 191271628
 Daiktas: pastatas Nr. 4400-1600-1935, aprašytas p. 2.2.
 Įregistravimo pagrindas: Pažyma, 2007-12-04, Nr. 1168
 Senų statinių patikrinimo aktas, 2009-12-15, Nr. STN-914-(14.7)-K
 Įrašas galioja: Nuo 2009-12-23

5. Valstybės ir savivaldybių žemės patikėjimo teisė: įrašų nėra

6. Kitos daiktinės teisės : įrašų nėra

7. Juridiniai faktai: įrašų nėra

8. Žymos: įrašų nėra

9. Specialios naudojimo sąlygos:

9.1.

II. Kelių apsaugos zonos

Daiktas: žemės sklypas Nr. 4400-2389-7890, aprašytas p. 2.1.
 [registravimo pagrindas: Nekilnojamojo daikto kadastro duomenų byla, 2012-04-15
 Nacionalinės žemės tarnybos teritorinio skyriaus vedėjo sprendimas, 2012-06-22, Nr. 12SK-(14.12.110)-781
 Plotas: 0.028 ha
 [rašas galioja: Nuo 2012-07-25

9.2.

VI. Elektros linijų apsaugos zonos

Daiktas: žemės sklypas Nr. 4400-2389-7890, aprašytas p. 2.1.
 [registravimo pagrindas: Nekilnojamojo daikto kadastro duomenų byla, 2012-04-15
 Nacionalinės žemės tarnybos teritorinio skyriaus vedėjo sprendimas, 2012-06-22, Nr. 12SK-(14.12.110)-781
 Plotas: 0.0464 ha
 [rašas galioja: Nuo 2012-07-25

10. Daikto registravimas ir kadastro žymos:

10.1.

Suformuotas naujas (daikto registravimas)
 Daiktas: žemės sklypas Nr. 4400-2389-7890, aprašytas p. 2.1.
 [registravimo pagrindas: Nekilnojamojo daikto kadastro duomenų byla, 2012-04-15
 Nacionalinės žemės tarnybos teritorinio skyriaus vedėjo sprendimas, 2012-06-22, Nr. 12SK-(14.12.110)-781
 [rašas galioja: Nuo 2012-07-25

10.2.

Kadastrinius matavimus atliko (kadastro žyma)
UAB "Gargždų matavimai", a.k. 302566893
 Daiktas: žemės sklypas Nr. 4400-2389-7890, aprašytas p. 2.1.
 [registravimo pagrindas: Nekilnojamojo daikto kadastro duomenų byla, 2012-04-15
 Kvalifikacijos pažymėjimas, Nr. 2M-M-936
 [rašas galioja: Nuo 2012-07-25

10.3.

Suformuotas naujas (daikto registravimas)
 Daiktas: pastatas Nr. 4400-1600-1935, aprašytas p. 2.2.
 [registravimo pagrindas: Nekilnojamojo daikto kadastro duomenų byla, 2008-06-25
 Senų statinių patikrinimo aktas, 2009-12-15, Nr. STN-914-(14.7)-K
 [rašas galioja: Nuo 2009-12-18

10.4.

Kadastrinius matavimus atliko (kadastro žyma)
Valstybės įmonės Registrų centro Klaipėdos filialas, a.k. 140042759
 Daiktas: pastatas Nr. 4400-1600-1935, aprašytas p. 2.2.
 [registravimo pagrindas: Nekilnojamojo daikto kadastro duomenų byla, 2008-06-25
 [rašas galioja: Nuo 2009-12-18

11. Registro pastabos ir nuorodos: įrašų nėra

12. Kita informacija: įrašų nėra

13. Informacija apie duomenų sandoriui tikslinimą: įrašų nėra

2012-07-25 11:04:35

Dokumentą atspausdino: Registratorė

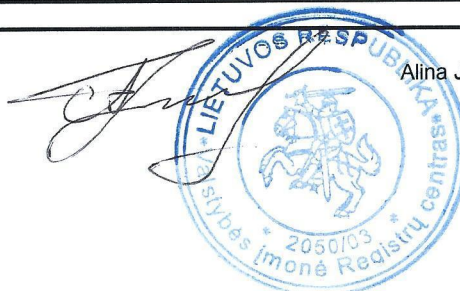

Alina Jakienė

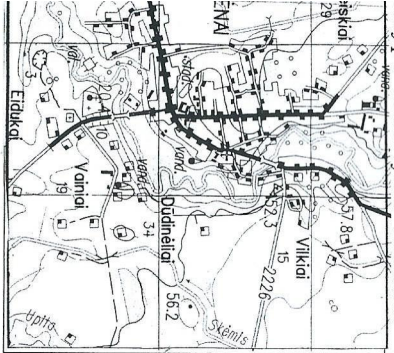

ŽEMĖS SKLYPO PLANAS M 1:1000
Sklypo plotas 1900 m²

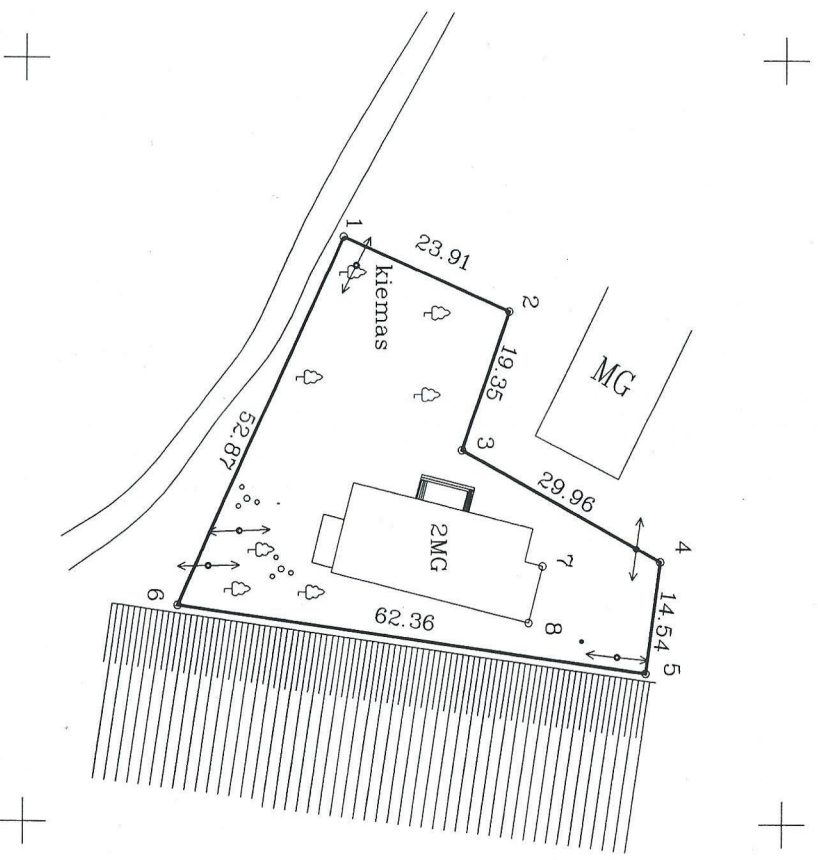

Kadastro vietovė	Veiviržėnų	blokas	sklypas
Zemės sklypo kadastro Nr.	55630004	0358	

Gate, namo Nr.	Laisvės g.24
Kaimas (miestelis)	Veiviržėnų
Seniūnija	Veiviržėnų
Miestas (rajonas)	Klaipėdos
Apskritis	Klaipėdos

Greitmybė	Greitimo sklypo kadastro Nr.	Pastabos
1-4		Laisvės g.26
4-6		VZF
6-1		Vietinis kelias

Su paženklintomis vietovėžemės sklypo ribomis, aprašytomis 2012. m.04..... 15 d žemės sklypo paženklinimo–parodymo akte, ir nustatytu plotu sutinku:

Žemės savininkas (naudotojas):

Veiviržėnų Šv. Apaštalo Evangelisto Mato parapija *Stanimy* (data)

(vardas, pavardė)

(parašas)

(data)

Nacionalinės žemės tarnybos prie Žemės ūkio ministerijos
 Klaipėdos rajono ~~žemėtvarkos~~ skyrius
 Patikrino: vyr. geodezininkas *Valdas Kaniūnas*
 Patvirtino: skyriaus vedėjas *Rimtas Lukševičius*
 L. Petruskiene
 (parašas) A.V.

UAB "GARGŽDŲ MATAVIMAI"

Įmonės kodas 302566893
 Matavimo kval. paž. 2009 03 31 Nr.2M-M-936

Paraišos	Vardas, pavardė	Data
Matavimas	Dainius Kuodys	2012-04-15
Direktorius	Gintautas Stankus	2012-04-15

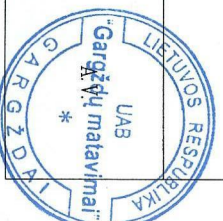

ŽEMĖS SKLYPO PLANAS M 1:1000
 Sklypo plotas 1900 m²

Sklypo identifikatorius:
 KOORDINACIŲ ŽINIARAŠTIS

Koordinacijų sistema LKS 1994							
Taško Nr.	Kodas	X	Y	Taško Nr.	Kodas	X	Y
1	R	6165341.70	348723.38				
2	R	6165363.54	348733.10				
3	R	6165357.48	348751.47				
4	R	6165383.77	348765.83				
5	R	6165381.92	348780.25				
6	R	6165320.16	348771.66				
7	NK	6165368.27	348766.44				
8	NK	6165366.45	348773.77				
SKLYPO CENTRO KOORDINATĖS							
Koordinacijų sistema		Koordinatės X/Y		Planšeto nomenklatūra			
Sistema, kurioje vykdyti * matavimai							
Valstybinė LKS-1994		X=6165346.37 Y=348747.84					
Žiniaraščių sudarė		Dainius Kuodys v. pavardė		paršas			
Matavimo kval. paž. 2009 03 31 Nr. 2M-M-936				29/53-098			
				2012-04-15 data			

Įštrauka iš Lietuvos Administracinių teisių pažeidimų kodekso:

47 straipsnis. Pastovių žemėnaudos riboženklų sunaikinimas arba gadinimas – užtraukia baudą nuo vieno šimto iki penkių simtų litų.

48 straipsnis. Geodezinio pagrindo punktų bei markšėiderystės ženklų sunaikinimas arba gadinimas – užtraukia baudą nuo vieno šimto iki vieno tukstančio litų.

SPEC. SĄLYGOS ŽEMĖS IR MIŠKO NAUDOJIMUI

eil. Nr.	Kodas	Komunikacijų pavadinimas	Plotas m ²
1	2	Kelių apsaugos zonos	280
2	6	Elektrės linijų apsaugos zonos	464

-D.Saveikienės projektavimo įmonė-

**KLEBONIJS PASTATO,
KLAIPĖDOS RAJ. SAV., VEIVIRŽENŲ MSTL., LAISVĖS G. 24,
REKONSTRAVIMO PROJEKTAS.
DSI-16-14- PP**

AIŠKINAMASIS RAŠTAS

Statybos vieta

Rekonstruojamas klebonijos pastatas yra Klaipėdos rajone, Veiviržėnų seniūnijoje, Veiviržėnų miestelyje, Laisvės g. 24. Žemės sklypo plotas 0.1900 ha. Žemės sklypas suformuotas atliekant kadastrinius matavimus.

Statinio pagrindinė naudojimo paskirtis

Pagrindinė tiksline statinio naudojimo paskirtis- gyvenamoji (įvairioms socialinėms grupėms)

Statybos rūšis

Statinio rekonstravimas

Statinio kategorija

Statinys priskiriamas neypatingų statinių kategorijai (bendras viso statinio plotas 516,98m²).

Projektuojamų statinių sąrašas

Pastatas- klebonija, U.Nr.4400-1600-1935. Statybos metai 1939.

Nuosavybės teisė registruota Veiviržėnų Šv. apaštalo evangelisto Mato parapijos vardu.

Projektinių pasiūlymų sprendinių pagrindimas

Fasadiniai sprendiniai

Pastatas rekonstruojamas vadovaujantis atliktais natūriniais tyrimais, atkuriant jo autentiškąjį 1939m. tūrį. Rekonstravimo projekte numatoma demontuoti silikatinių plytų mūro priestatus, pristatytus rytiniame ir vakariniame fasaduose 1964m. (kadastro bylos duomenys). Taip pat demontuojamas medinis balkono antstatas, su šiferiniu stogu, kuris buvo užstatytas 1992m. (kadastro bylos duomenys). Atkuriami buvusi antro aukšto terasa-balkonas ir ją juosiančios atitvaros su mūriniais stulpeliais. Terasos-balkono atitvaros su mūriniais stulpeliais atkuriami pagal to laikmečio architektūros detalių analogus.

Projekte numatoma keisti pastato stogo dangą. Demontuojama esama šiferio danga. Patikrinama po šiferiu esanti senoji medinė skiedrų stogo danga ir jeigu skiedrų paklotas bus nesupuvęs, tada ant jo, papildomai įrengus išlyginamąsias stogo konstrukcijas, bus dengiama nauja metalinė stogo danga. Stogo plokštumoje iš kiemo pusės įrengiami du stoglangiai.

Atkuriamas išlikusio dešiniojo šoninio tambūro dvišlaitis stogelis. Neatmetama tikimybė, demontavus esamą priestato stogą, ant autentiškojo mūro dalies rasti trišlaičio stogelio žymes.

Keičiami langai į naujus medinius, analogiškus esamiems, išsaugomas esamas langų piešinys ir rėmų storis.

Išsaugomas įėjimas į rūšį iš lauko pusės.

Keičiamos pagrindinės dviverės durys, restauruojamos šoninių įėjimų išlikusios durys arba atkuriamos pagal esamą analogą.

Pastato išorinės sienos yra 490mm storio, pilnavidurių raudonų keramikinių plytų, tinkuotos iš abiejų pusių. Sienos apšiltinamos iš išorės ir tinkuojamas lygiu tinku. Įrengiant fasado apšiltinimą, išsaugomos fasaduose esančios horizontalios juostos, praeinančios virš abiejų aukštų langų. Taip pat išsaugomas plokščias pastogės karnizas.

Vidaus darbai

Pirmo aukšto patalpas numatoma naudoti Veiviržėnų parapijos religinės bendruomenės reikmėms. Pirmame aukšte numatomas vestibulis, bažnyčios raštinė, biblioteka, svetainė, virtuvė, bendruomenės švenčių salė (iki 50 žmonių), rūbinė ir san.mazgai.

Rekonstrukcijos metu numatoma "atidaryti" užmūrytas durų angas, demontuoti mūrinę vidinę nenešančią 250mm storio sieną (taip pat demontuojama ir ant jos esanti mūro siena antrame aukšte).

DSI-16-14-PP-BD-SP-AR Aiškinamasis raštas	Lapas 1	Lapų 2	Laida 0
--	------------	-----------	------------

-D.Saveikienės projektavimo įmonė-

Vestibiulyje esantys pagrindiniai mediniai laiptai į antrą aukštą, bei abeji šoniniai laiptai keičiami naujais.

Antrojo aukšto patalpų paskirtis numatoma gyvenamoji ir naudojama kaip privati erdvė. Čia įrengiami du butai kunigams.

Antrojo aukšto patalpose rekonstrukcijos metu numatoma "atidaryti" užmūrytas durų angas, bei įrengti papildomą durų angą.

Taip pat padidinama esama anga rūšio gelžbetoninėje pardangoje, ir iš vidaus projektuojami monolitinio betono laiptukai į rūšio patalpas, kuriose bus įrengta katilinė.

Laiptinė į rūšį atskiriama nuo laiptinės į antrą aukštą gipsokartono pertvara.

Inžineriniai tinklai

Į pastatą elektra tiekama iš AB "ESO" pagal vartotojo sutartį.

Visa elektros vidaus instaliacija keičiama naujai ir turi atitikti šiuolaikinius techninius reikalavimus. Darbo projektas rengiamas atskira dalimi.

Pastatas yra aprūpintas centralizuotu vandens tiekimu. Darbo projektas vidaus vandentiekiiui bus rengiamas atskira dalimi.

Buitinių nuotekų nuvedimui bus suprojektuoti ir įrengti buitinių nuotekų tinklai pagal AB "Klaipėdos Vanduo" 2016-12-06 išduotas prisijungimo sąlygas Nr.2016/S.6/3-1447, pagal kurias buitinių nuotekų išvado prijungimas projektuojamas prie UAB "Patvanka" projektinių pasiūlymų "Vandentiekio ir nuotekų tinklų plėtros Veiviržėnų gyvenvietėje projektiniai pasiūlymai" suprojektuotų buitinių nuotekų tinklų. Darbo projektas bus rengiamas atskira dalimi.

Pastato patalpų vidaus apšildymui ir karšto vandens ruošimui rūšio patalpose projektuojama kieto kuro (granulinė) katilinė.

Epizodiniams salės ir daliniam vieno buto antrame aukšte patalpų pašildymui numatomi židiniai. Židiniuose bus kūrenama tik kietmedžio malkomis.

Oro vėdinimas natūralus per duris ir langus. Virtuvėse, patalpose su drėgnu režimu (voniose, sanmazuose) ir katilinėje įrengiami natūralūs ventiliacijos kanalai ir ištraukiamoji mechaninė ventiliacija.

Patalpų plotų rodiklių palyginimas

Užstatymo plotas iki pastato rekonstravimo- 358,00m²

Bendras plotas iki pastato rekonstravimo- 516,98m²

Užstatymo plotas po pastato rekonstravimo- 354,30m²

Bendras plotas po pastato rekonstravimo- 477,12 m²

Statinio rekonstravimo tikslas

Veiviržėnų Šv. apaštalo evangelisto Mato parapijos klebonijos pastatas buvo pastatytas 1939 metais ir iki šių dienų išsaugojo savo autentiškąjį veidą mažai pasikeitusį- išlikęs senasis tūris, planinė struktūra, visos statinio ir stogo konstrukcijos, taip pat ir dalis stalių gaminių.

Parapijos klebonijos pastatas yra registruotos kultūros vertybės Veiviržėnų, Vilkių piliakalnio su papilium (U.K. kultūros vertybių registre 30705) pozonyje.

Pagrindinis pastato rekonstravimo tikslas yra išsaugoti autentišką statinį, taip išsaugant miestelio istorinę atmintį, papildyti ją dar neišnykusiais priminimais apie XX amžiaus pirmos pusės Veiviržėnus ir jų architektūrą.

Atkūrus jo autentiškąjį įvaizdį, įrengus pastato vidaus patalpas ir pritaikius šiandienos poreikiams, Veiviržėnų miestelis atgaus puikų statinį ir bendruomenės traukos, švietimo, bei informacijos centrą.

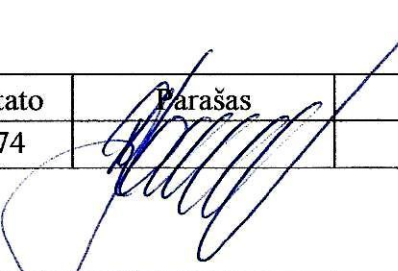
Pareigos	Vardas, pavardė	Atestato	Parašas	Data
Projekto vadovas	Daliūtė Saveikienė	A474		2017

DSI-16-14-PP-BD-SP-AR Aiškinamasis raštas	Lapas 1	Lapų 2	Laida 0
--	------------	-----------	------------

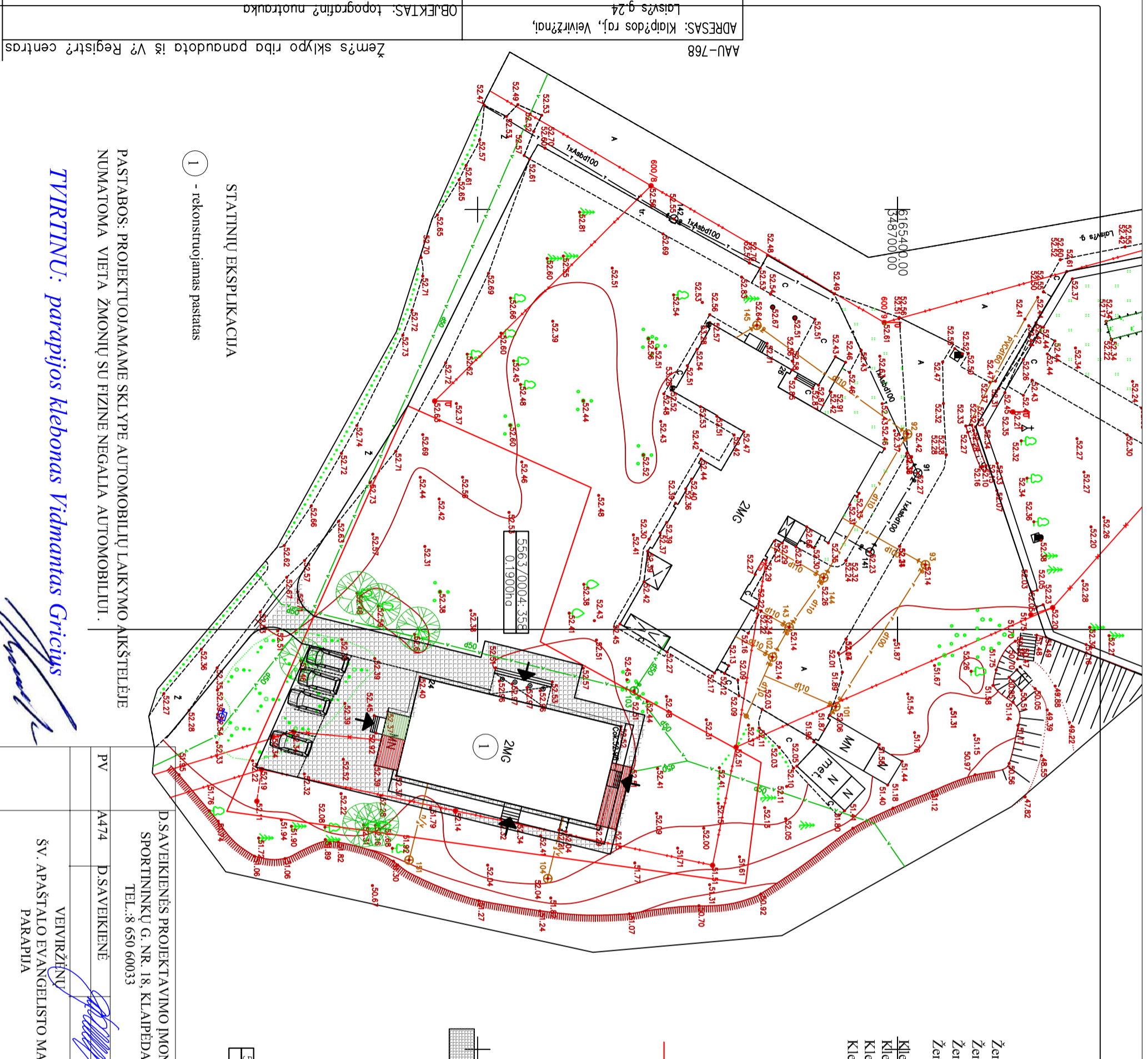

AAU-768
 ADRESAS: Klaipėdos raj., Veiviržėnai,
 Laisvės g.24
 OBJEKTAS: topografinė nuotrauka

KOORDINACIJŲ SISTEMA: LKS - 94
 AUKŠČIŲ SISTEMA: LAS-07
 Obj. Nr.03-16G-7152
 Kvalifikacijos pažymėjimo Nr. 1GKV-872 IŠDUOTAS 2013 01 10

BENDRIEJI STATINIO RODIKLIAI

- Žemės sklypo plotas 1900 m²
- Žemės sklypo užstatymo plotas -355.00m²
- Žemės sklypo tankis -0,19
- Žemės sklypo intensyvumas -0,25

- Klebonijos pastato užstatymo plotas 355,00m²
- Klebonijos pastato patalpų bendras plotas -477,12m²
- Klebonijos pastato aukštis -11,30m/ 2a.
- Klebonijos pastato tūris -1832m³

SUTARTINIAI ŽYMĖJIMAI

- žemės sklypo ribos
- įėjimas į pastatą
- projektuojamas įvažiavimas į sklypą
- demontuojami priestatai
- išsaugomas 1939m priestatas
- betoninių trinkelių danga
- sklype esanti medžiai
- automobilių laikymo vietos

5563/0004.358
 0.1900ha
 - sklypo kadastrinis Nr.
 - žemės sklypo plotas

STATINIŲ EKSPLIKACIJA
 1 - rekonstruojamas pastatas

PASTABOS: PROJEKTUOJAMAME SKLYPE AUTOMOBILIŲ LAIKYMO AIKŠTELĖJE NUMATOMA VIETA ŽMONIŲ SU FIZINE NEGALIA AUTOMOBILIUI.

TVIRTINU: parapijos klebonas Vidmantas Gričius

D.SAVEIKIENĖS PROJEKTAVIMO ĮMONĖ SPORTININKŲ G. NR. 18, KLAIPĖDA TEL.: 8 650 60033	D.SAVEIKIENĖ	PV	AA74	D.SAVEIKIENĖ	D.SAVEIKIENĖS PROJEKTAVIMO ĮMONĖ SPORTININKŲ G. NR. 18, KLAIPĖDA TEL.: 8 650 60033	KLEBONIŲ PASTATO KLAIPĖDOS RAJ. VEIVIRŽĖNŲ MSTL., LAISVĖS G.24 REKONSTRAVIMO PROJEKTAS	SKLYPO PLANAS M1-500	16-14-01 -PP-SP - 01	Lapų	0	Laida
--	--------------	----	------	--------------	--	--	----------------------	----------------------	------	---	-------

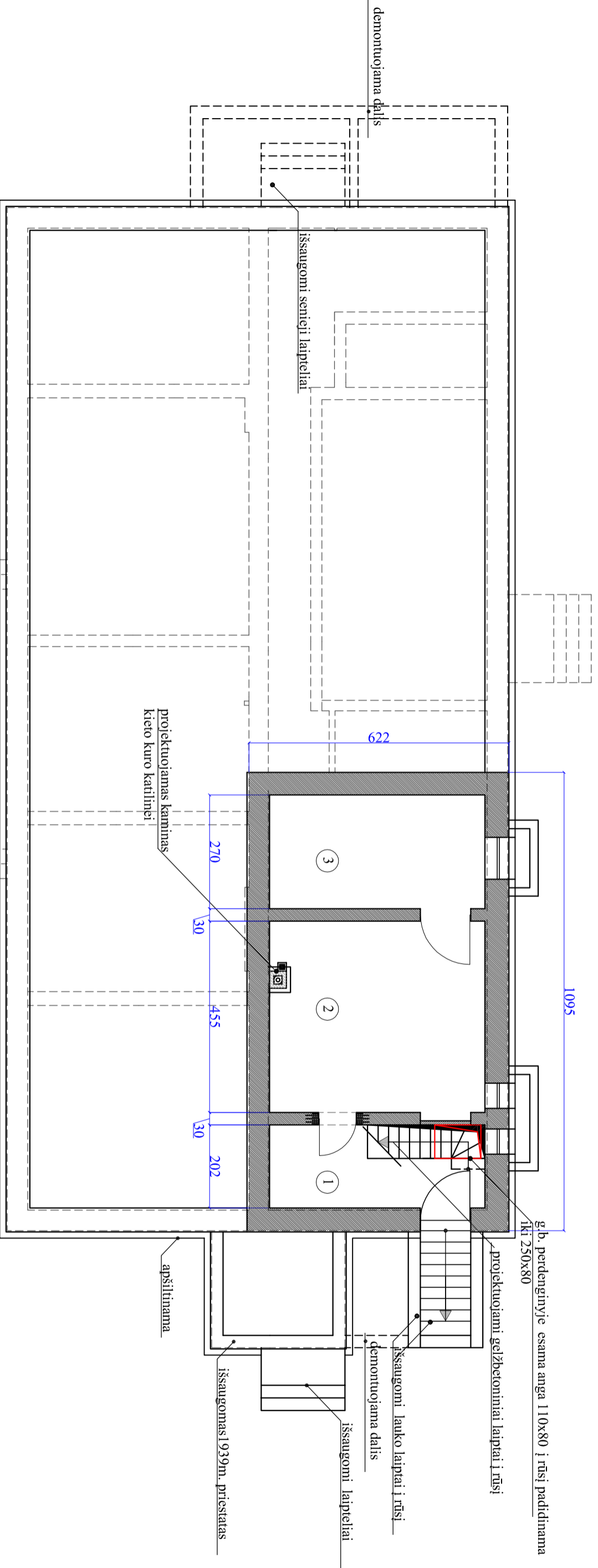

RŪSIO PATALPŲ IR PAMATŲ DALIES MŪRO DARBŲ PLANAS M1-100

- PATALPŲ EKSPLIKACIJA
- R-1. PATALPA -8,38m²
 - R-2. PATALPA-KATILINĖ -23,39m²
 - R-3. PATALPA -13,88m²

VISO: -45,65m²

D.SAVEIKIENĖS PROJEKTAVIMO ĮMONĖ
SPORTININKŲ G. NR. 18, KLAIPĖDA
TEL.: 8 650 60033

VEIVIRŽENŲ
ŠV. APAŠTALO EVANGELISTO MATO
PARAPIJA

PASTATO - KLEBONIJS REKONSTRAVIMO
KLAIPĖDOS RAJ. VEIVIRŽENŲ MSTL., LAISVĖS G.24
PROJEKTAS

RŪSIO PLANAS M1-100

16-14-01 -PP-AS - 01

PV	A474	D.SAVEIKIENĖ	VEIVIRŽENŲ ŠV. APAŠTALO EVANGELISTO MATO PARAPIJA	RŪSIO PLANAS M1-100	Lapais	Lapų
					0	32

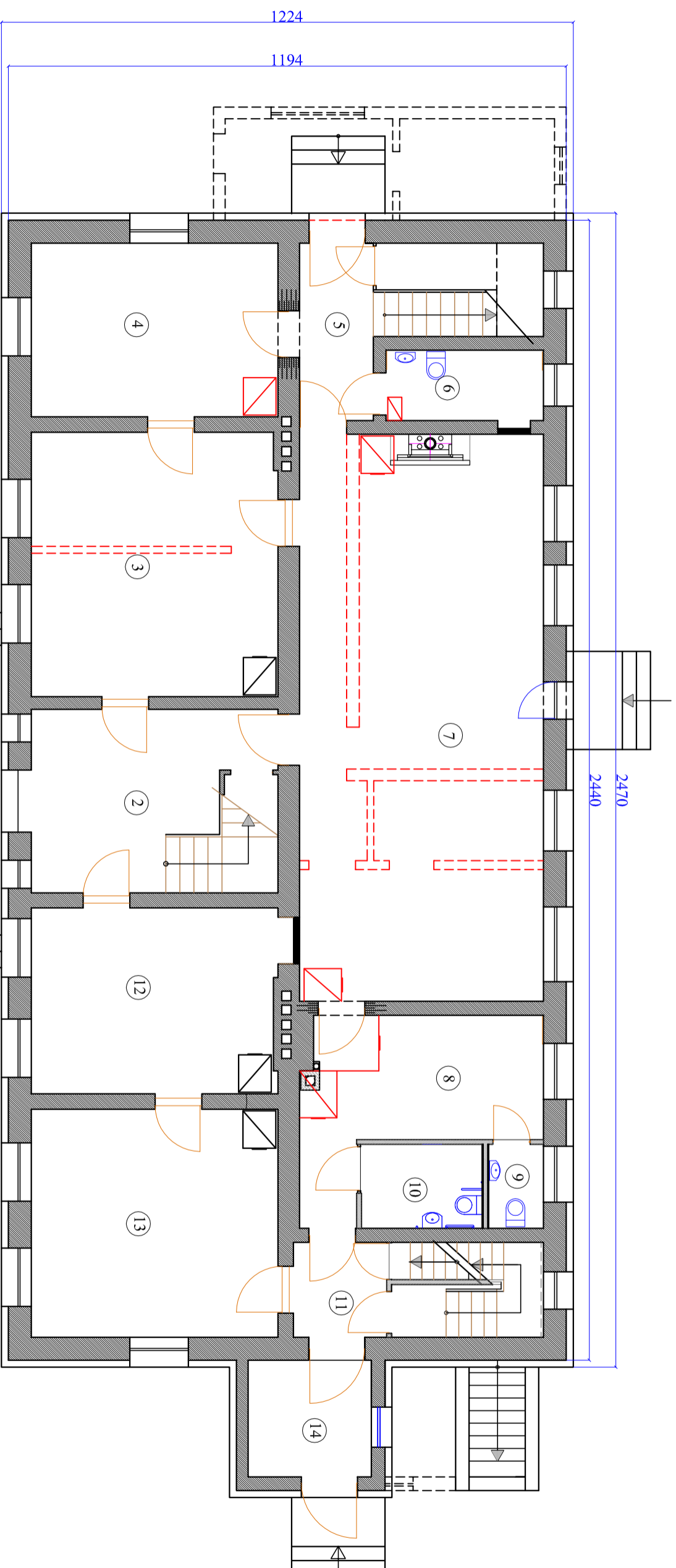

PIRMO AUKŠTO PATALPŲ PLANAS MI-100

SUTARTINIAI ŽYMĖJIMAI

ESAMOS SIENOS IR PERTVAROS

GRIAUNAMI SILIKATINIŲ PLYTŲ MŪRO PRIESTATAI

ARDOMAS MŪRAS (VIDAUS SIENOS IR PERTVAROS)

PROJEKTUOJAMOS SURENKAMOS GIPSOKARTONO PERTVAROS SU AKMENS VATOS UŽPILDU.

DEMONTUOJAMOS KROSNYS

IŠSAUGOMOS KOKLINĖS KROSNYS

IŠKERTAMOS NAUJOS DURŲ ANGOS

PATALPŲ EKSPLIKACIJA

1. TERASA 15.60m²
2. VESTIBULIS 28.50m²
3. SVETAINĖ 19.13m²
4. VIRTUVĖ 5.97m²
5. KORIDORIUS 4.92m²
6. SANMAZGAS 63.19m²
7. SALĖ 15.60m²
8. RŪBINĖ 2.10m²
9. SANMAZGAS 4.67m²
10. SANMAZGAS 4.08m²
11. KORIDORIUS 20.10m
12. RAŠTINĖ 25.14m²
13. BIBLIOTEKA 6.23m²
14. TAMBŪRAS

VISO PIRMAJE AUKŠTE: 215.23m²

D.SAVEIKIENĖS PROJEKTAVIMO ĮMONĖ
SPORTININKŲ G. NR. 18, KLAIPĖDA
TEL.: 8 650 60033

PASTATO - KLEBONIJS REKONSTRAVIMO
KLAIPĖDOS RAJ. VEIVIRŽENŲ MSTL., LAISVĖS G.24
PROJEKTAS

PV A474

D.SAVEIKIENĖ

PIRMO AUKŠTO PLANAS MI-100

Laida

VEIVIRŽENŲ

ŠV. APAŠTALO EVANGELISTO MATO
PARAPIJA

16-14-01 -PP-AS - 02

Lapas Lapų

33

0

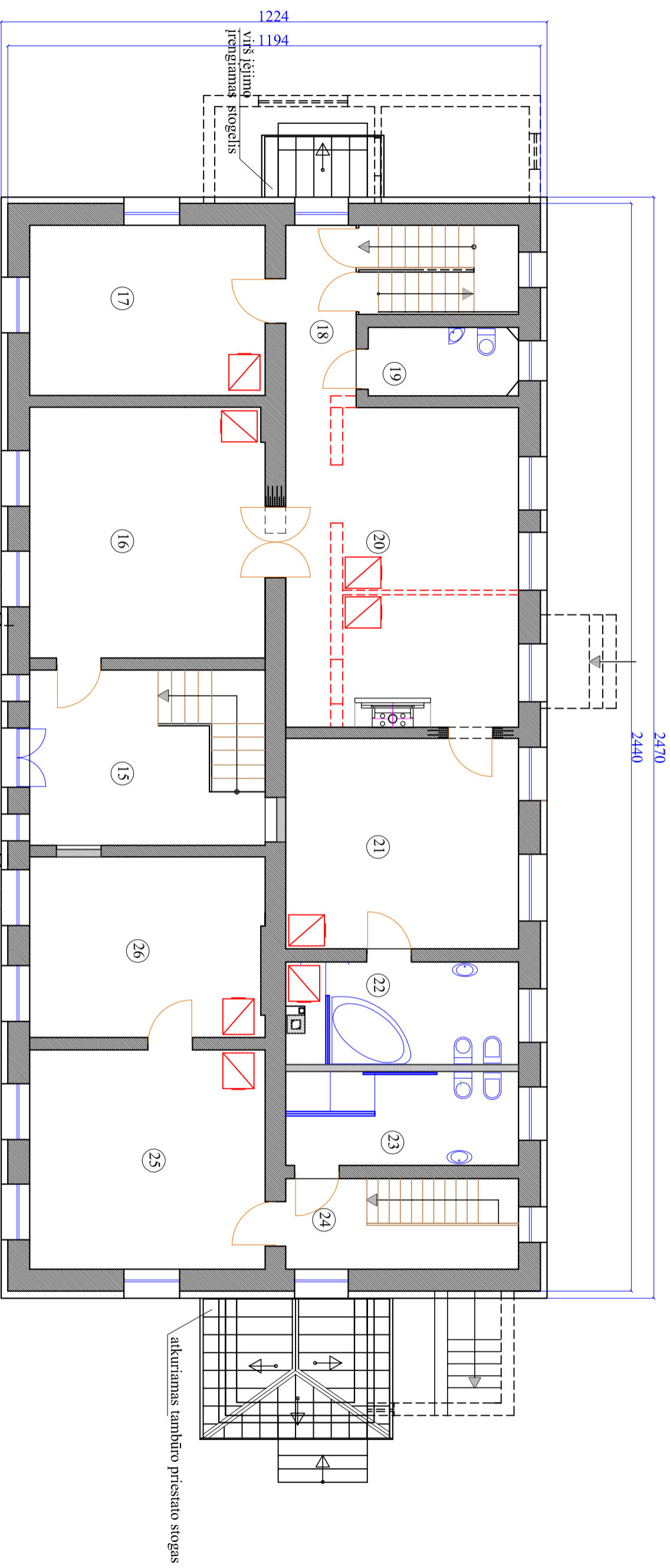

ANTRO A. MŪRO DARBŲ PLANAS

SUTARTINIAI ŽYMĖJIMAI

ESAMOS SIENOS IR PERTVĀROS

GRĪAUNAMI SILIKATINIŲ PLYTŲ MŪRO PRIESTATAI (1964M.)

DEMONTUOJAMAS MEDINIS BALKONO ANTSTATAS (1992M.)
ATKURIAMA BALKONO ATTVARA SU STULPELIAIS

ARDOMAS MŪRAS (NELAIKANČIOS VIDAUS SIENOS IR PERTVĀROS)

PROJEKTUOJAMOS SURENKAMOS GIPSAKARTONO PERTVĀROS SU AKMENS
VATOS UŽPILDU.

DEMONTUOJAMOS KROSNYS

IŠKERTAMOS NAUJOS DURŲ ANGOS

PATALPŲ EKSPLIKACIJA

15. VESTIBULIUS	14.60m ²
16. VIRTVĖ	29.77m ²
17. DARBO KAMBARYS	19.52m ²
18. KORIDORIUS	6.34m ²
19. SANMAZGAS	5.35m ²
20. SVETAINĖ	37.47m ²
21. KAMBARYS	24.24m ²
22. VONIA	12.06m ²
23. SANMAZGAS	11.00m ²
24. KORIDORIUS	7.76m ²
25. VIRTVĖ- SVETAINĖ	25.63m ²
26. BIBLIOTEKA	20.79m ²

VISO ANTRAME AUKŠTE: 214.53m²

D.SAVEIKIENĖS PROJEKTAVIMO ĮMONĖ SPORTININKŲ G. NR. 18, KLAIPĖDA TEL.: 8 650 60033		PASTATO - KLEBONIJO REKONSTRAVIMO KLAIPĖDOS RAJ. VEIVIRŽENŲ MSTL., LAISVĖS G.24 PROJEKTAS	
PV	A474	D.SAVEIKIENĖ	ANTRO AUKŠTO PLANAS M1-100
VEIVIRŽENŲ ŠV. APAŠTALO EVANGELISTO MATO PARAPIJA		16-14-01 -PP-AS - 03	
			Lapais: 0
			Lapų: 34

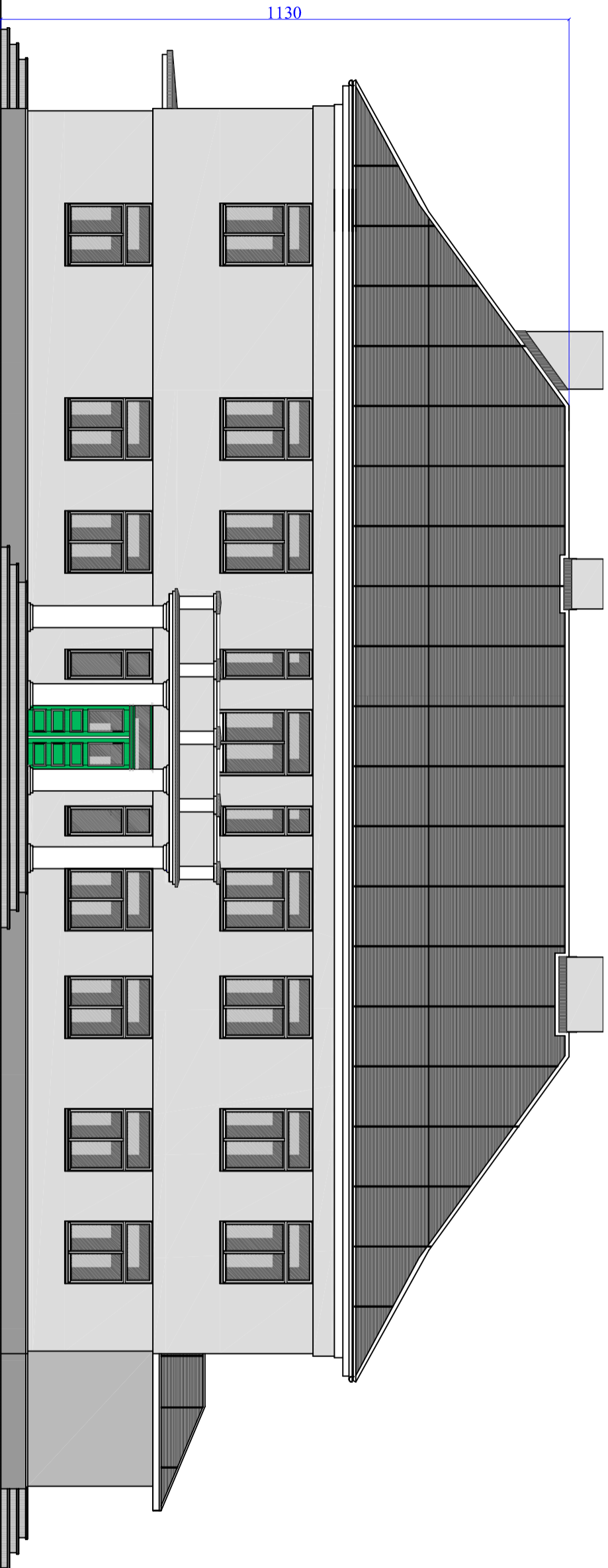

PAGRINDINIS- VAKARŲ FASADAS IŠ LAISVĖS G. PUSĖS MI-100

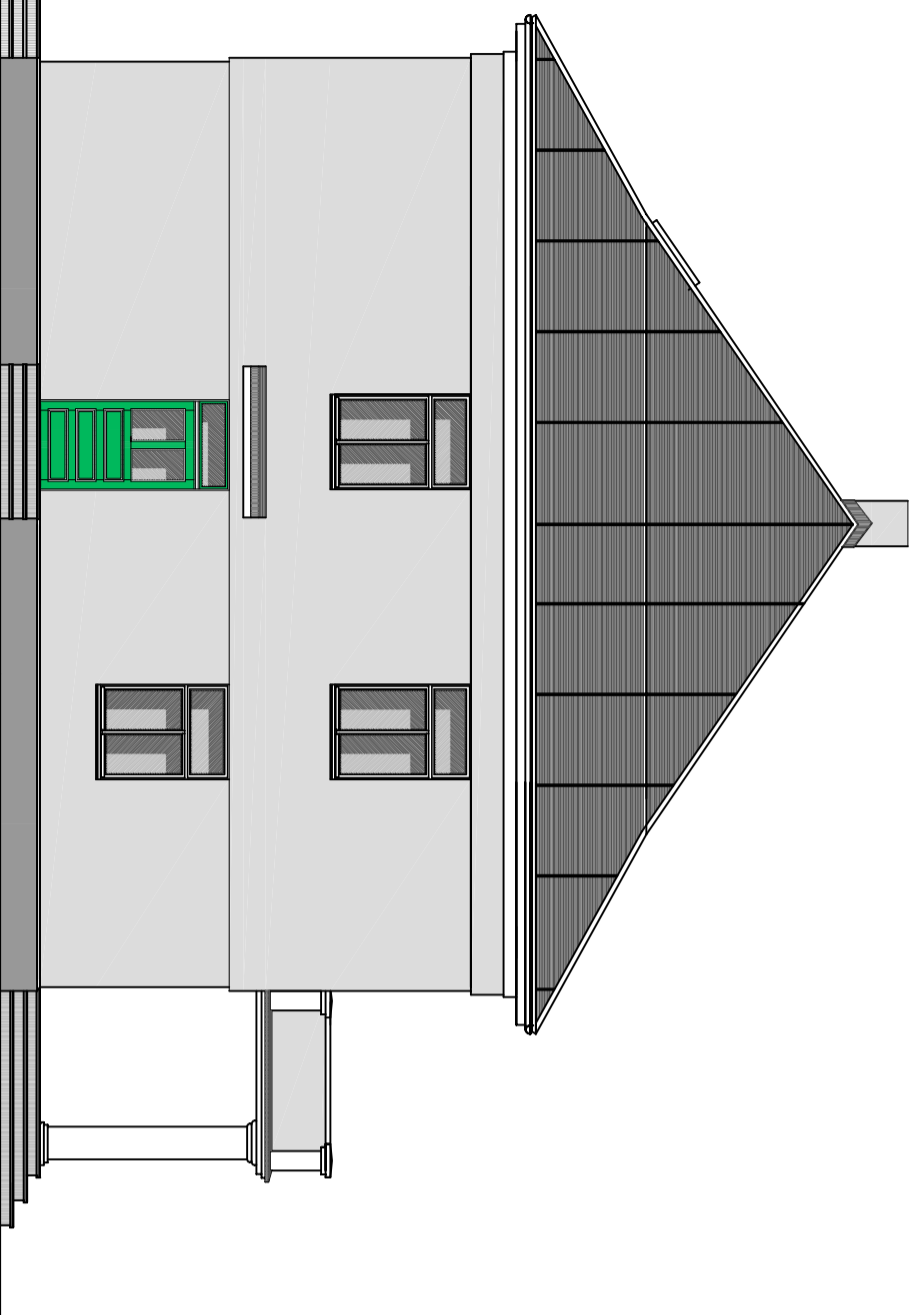

GALINIS- ŠIAURINIS- FASADAS MI-100

D.SAVEIKIENĖS PROJEKTAVIMO ĮMONĖ SPORTININKŲ G. NR. 18, KLAIPĖDA TEL.: 8 650 60033		PASTATO - KLEBONIJS REKONSTRAVIMO KLAIPĖDOS RAJ. VEIVIRŽENŲ MSTL., LAISVĖS G.24 PROJEKTAS	
PV	A474	D.SAVEIKIENĖ	VEIVIRŽENŲ ŠV. APAŠTALO EVANGELISTO MATO PARAPIJA
PAGRINDINIS (VAKARŲ) FASADAS IŠ LAISVĖS G. PUŠĖS IR GALINIS (ŠIAURINIS) FASADAS MI-100		Laida	0
16-14-01 -PP-AS - 04		Lapas	Lapų
		35	

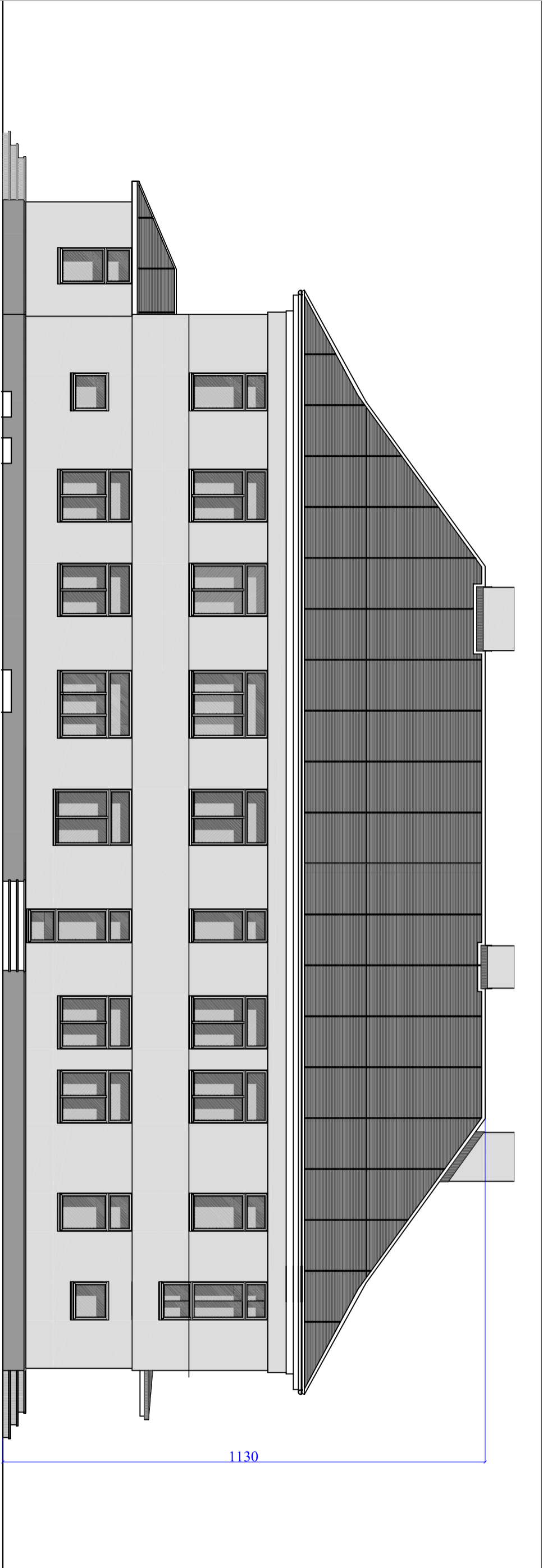

RYTINIS - FASADAS MI-100

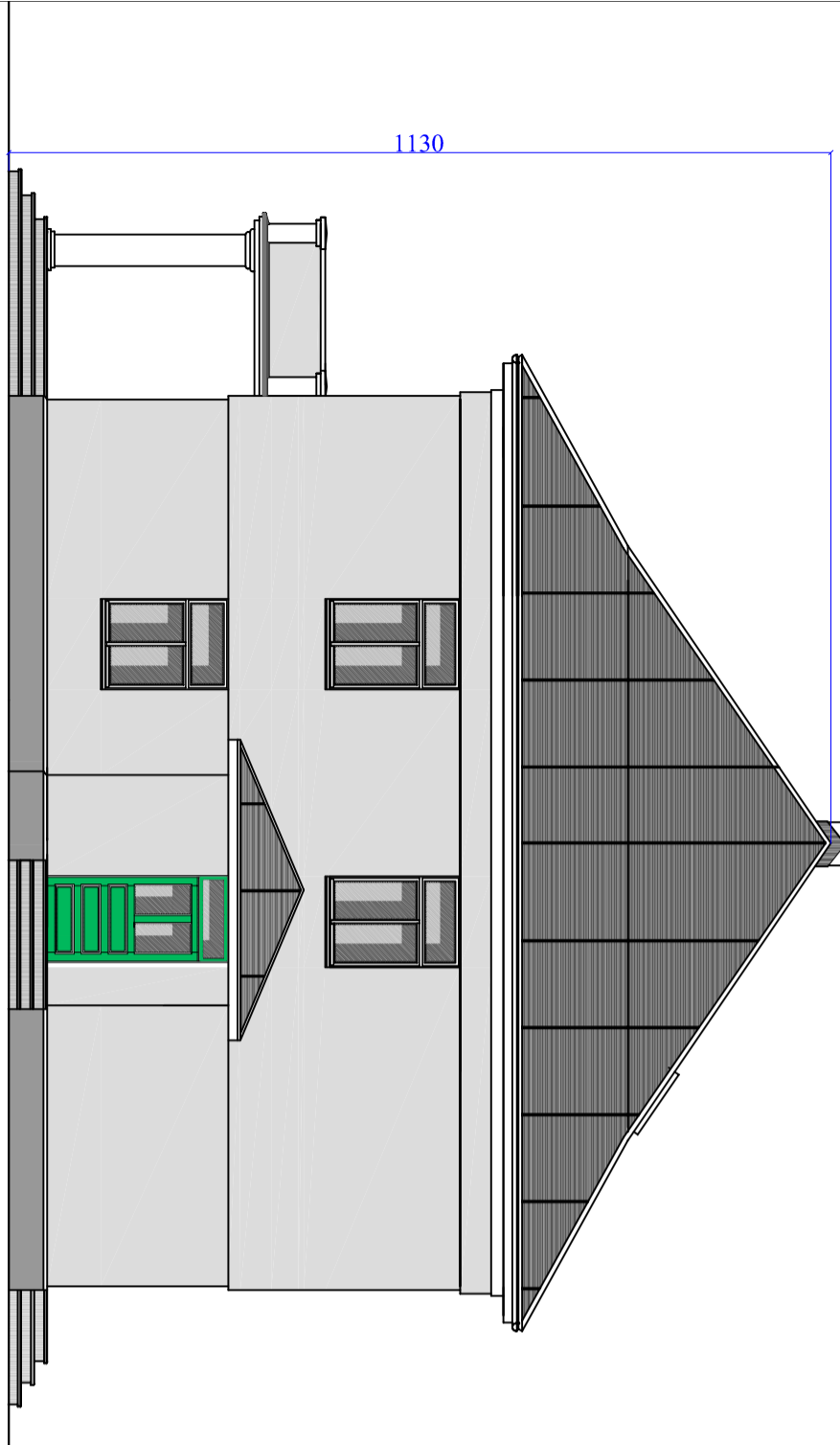

GALINIS - PIETINIS - FASADAS MI-100

PV	A474	D.SAVEIKIENĖ	D.SAVEIKIENĖS PROJEKAVIMO ĮMONĖ SPORTININKŲ G. NR. 18, KLAIPĖDA TEL.: 8 650 60033	PASTATO - KLEBONIJS REKONSTRAVIMO KLAIPĖDOS RAJ. VEIVIRŽENŲ MSTL., LAISVĖS G.24 PROJEKTAS	Laida 0
				16-14-01 -PP-AS - 05	

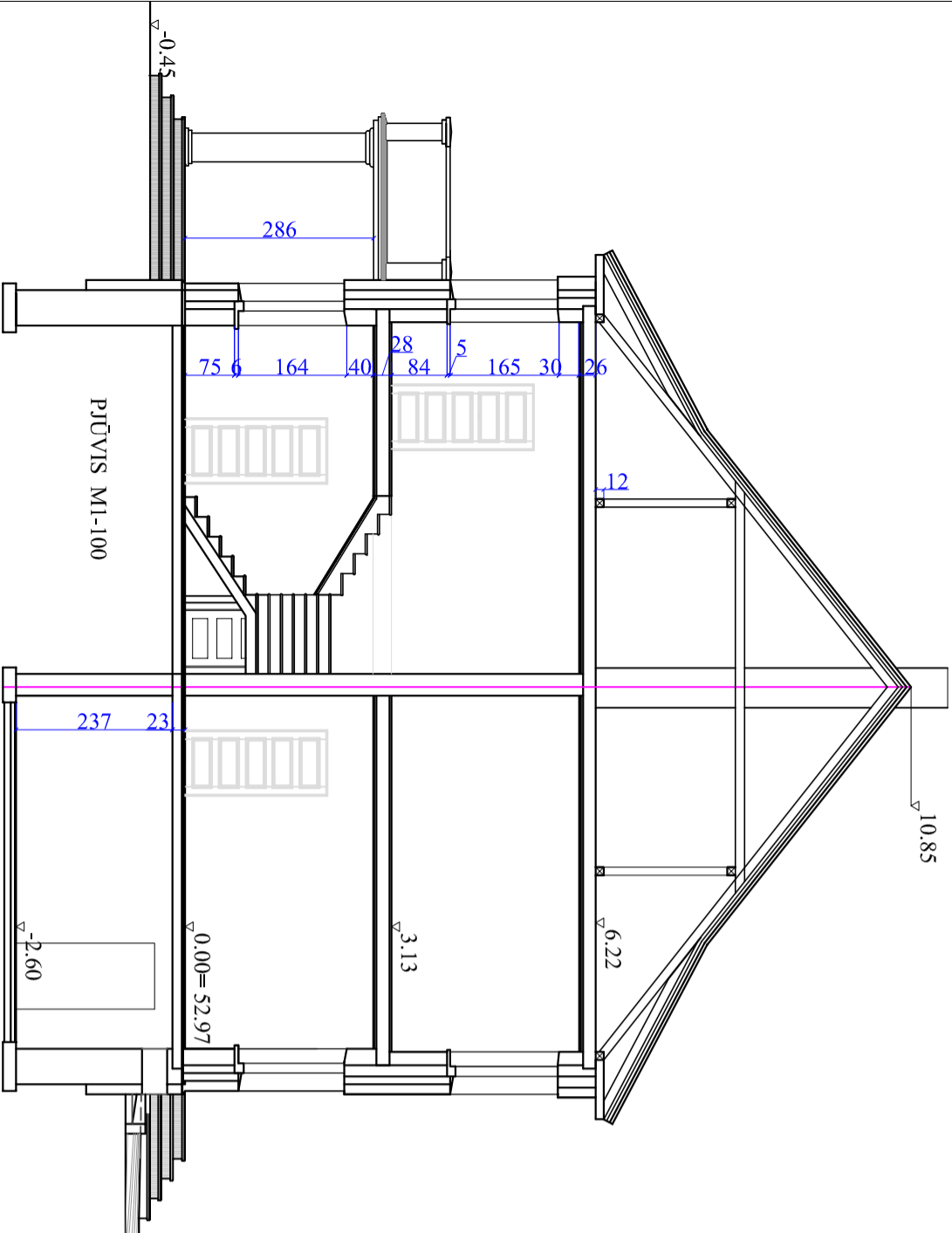

D.SAVEIKIENĖS PROJEKTAVIMO ĮMONĖ SPORTININKŲ G. NR. 18, KLAIPĖDA TEL.: 8 650 60033		PASTATO - KLEBONIJS REKONSTRAVIMO KLAIPĖDOS RAJ. VEIVIRŽENŲ MSTL., LAISVĖS G.24 PROJEKTAS	
PV	A474	D.SAVEIKIENĖ	VEIVIRŽENŲ ŠV. APAŠTALO EVANGELISTO MATO PARAPIJA
PAGRINDINIS PJŪVIS M1-100		Laida	0
16-14-01 -PP-AS - 06		Lapas	37