

PROJEKTO PAVADINIMAS:	Gyvenamosios pskirties (vieno buto) pastato (6.1) Marijampolės sav., Liudvinavo sen., Liepynų k. Poilsio g., 20B, statybos projektas
------------------------------	--



STATINIO PAVADINIMAS:	Gyvenamosios pskirties (vieno buto) pastatas
STATYBOS RŪŠIS:	Nauja statyba
STATYBOS VIETA:	Marijampolės sav., Liudvinavo sen., Liepynų k. Poilsio g., 20B
STATINIO KATEGORIJA:	Neypatingas statinys
STADIJA:	Projektiniai pasiūlymai Nr.: AT-2024-15-PP

Pritariu ir tvirtinu:

STATYTOJAS:	UAB "BCB group" a.k. 302440599 Direktorius Zydrūnas Buzas	
--------------------	--	--

PROJEKTUOTOJAS:	MB „Tolteka“, įmonės kodas 303386407; adresas Marijampolės sav. Marijampolė Vytauto g. 85-17;		
	Direktorius	Egidijus Maculevičius	
Atestato Nr. 38140	Projekto vadovas	Egidijus Maculevičius	
Atestato Nr. A1364	Projekto dalies vadovas Architektas	Andrius Vekerotas	

Marijampolė, 2024-01

STATYTOJO PARENGTA PROJEKTINIŲ PASIŪLYMŲ RENGIMO UZDUOTIS

2024-01-04

1. Informacija apie sumanytą projektuoti statinį

2.1.	statinio projekto pavadinimas	Gyvenamosios paskirties (vieno buto) pastato (6.1) Marijapolės sav., Liudvinavo sen., Liepynų k. Poilsio g., 20B, statybos projektas
2.2.	pagrindinė statinio naudojimo paskirtis	Gyvenamoji
2.3.	statinio kategorija	Neypatingas
2.4.	statinio bendras,	Apie 720m ²
2.5.	sklypo plotas	0,7133ha

2. Pagrindiniai teritorijų planavimo dokumentų reglamentai ir konteksto charakteristikos

		Statytojo siūlomi žemės sklypo naudojimo reglamentai	Pagal Detalųjį planą žemės sklypo naudojimo reglamentai
3.1.	žemės naudojimas	Žemės sklypo naudojimo būdas: Vienbučių ir dvibučių gyvenamųjų pastatų teritorijos	Žemės sklypo naudojimo būdas: Vienbučių ir dvibučių gyvenamųjų pastatų teritorijos
3.2.	užstatymo tipas	vd	vd
3.3.	užstatymo tankis	Apie 12%	17%
3.4.	užstatymo intensyvumas	Apie 0,1	0,4
3.5.	aukštis (m) nuo statinių statybos zonos esamo žemės paviršiaus	Apie 7,8m	12,5m
3.6.	Altitudė, m	Apie 94	99
3.7.	aukštų skaičius (nuo-iki)	2	1-3
3.8.	Želdynų dalys	Apie 80%	40%

3. Pagrindiniai statinio paskirties rodikliai (Gyvenamosios paskirties pastatas)

4.1.	pastato bendras plotas	Apie 720m ²
------	------------------------	------------------------

4. Projektinių pasiūlymų sudėtis

5.2.	Brėžiniai
------	-----------

5. Statytojo pateikiami dokumentai ir duomenys

6.1.	NT išrašas
6.2.	Sklypo planas
6.3.	Igaliojimas

Statytojas (užsakovas) Pagal įgaliojimą Architektas Andrius Vekerotas
(fizinis arba juridinis asmuo)

 (parašas)

Projektinių pasiūlymų rengėjas MB „Tolteka“, Projekto vadovas Egidijus Maculevičius
(projektavimo organizacija, projekto vadovas)

 (parašas)

PROJEKTO PAVADINIMAS:	Gyvenamosios paskirties (vieno buto) pastato (6.1) Marijamolės sav., Liudvinavo sen., Liepynų k. Poilsio g., 20B, statybos projektas
STATINIO PAVADINIMAS:	Gyvenamosios paskirties (vieno buto) pastatas (6.1)
STATYBOS RŪŠIS:	Nauja statyba
STATYBOS VIETA:	Marijamolės sav., Liudvinavo sen., Liepynų k. Poilsio g., 20B
STATINIO KATEGORIJA:	Neypatingas statinys
ETAPAS:	Projektiniai pasiūlymai Nr.: AT-2024-15-PP

BENDRIEJI STATINIŲ RODIKLIAI

Pavadinimas	Mato vienetas	Kiekis	Pastabos
I. SKLYPAS			
1. sklypo plotas	m ²	7133	
2. sklypo užstatymo intensyvumas		0,1	
3. sklypo užstatymo tankis	%	12	
4. užstatytas sklypo plotas	m ²	883	
5. apželdintas sklypo plotas	%	80	
6. automobilių skaičius	Vnt.	12	
II. PASTATAI			
1. Pastato paskirties rodikliai (gamybos, kitos planuojamos ūkinės veiklos, paslaugų apimtis, butų, vietų, lovų, aptarnaujamų žmonių skaičius, kiti rodikliai).			
Vienbutis gyvenamasis namas			
1.1. Pastato bendras plotas.*	m ²	719,88	
1.2. Pastato naudingas plotas. *	m ²	719,88	
1.3. Pastato tūris.*	m ³	3702	
1.4. Aukštų skaičius.*	vnt.	2	
1.5. Pastato aukštis. *	m	7,80	
1.7 Energinio naudingumo klasė. [5.41]		A++	
1.8 Pastato (patalpų) akustinio komforto sąlygų klasė. [5.38]; [5.43]		C	
IV. INŽINERINIAI TINKLAI (Nurodomas kiekvienos paskirties inžinerinių tinklų pavadinimas)			
V. KITI INŽINERINIAI STATINIAI			
Kiti specifiniai pastato rodikliai: Inžinerinių tinklų apsaugos zonos plotis	m		

*Žvaigždute pažymėti rodikliai apskaičiuojami vadovaujantis Nekilnojamojo turto kadastrinių matavimų ir kadastro duomenų surinkimo taisyklėmis, kurias tvirtina Lietuvos Respublikos žemės ūkio ministras. Baigus statybą ir atlikus kadastrinius matavimus šie rodikliai gali turėti neesminių nukrypimų.

Statinio projekto vadovas Egidijus Maculevičius 38140,

(vardas, pavardė, parašas, kvalifikacijos atestato arba pažymos Nr., data)

PROJEKTINIAI PASIŪLYMAI AIŠKINAMASIS RAŠTAS

5.3.1. projektinių pasiūlymų rengimo pagrindas: privalomieji projekto rengimo dokumentai, pagrindiniai normatyviniai, kiti dokumentai ir duomenys, kuriais vadovaujantis parengtas projektas;

1. NT registro duomenų bazės išrašas, sklypo planas;
2. Projektavimo užduotis
3. Toponuotrauka
4. Detalusis planas

Pagrindinių normatyvinių dokumentų, kuriais vadovaujantis atliktas projektas, sąrašas:

Eil. Nr.	Dokumento šifras	Dokumento pavadinimas
	2017 01 01, Nr.XII-2573	LR Statybos įstatymas
	2003 01 01, Nr.IX-1004	LR Atliekų tvarkymo įstatymas
	STR 1.01.02:2016	Normatyviniai statybos techniniai dokumentai.
	STR 1.01.03:2017	Statinių klasifikavimas
	STR 1.01.08:2002	Statinio statybos rūšys
	STR 2.02.01:2004	Gyvenamieji pastatai
	STR 2.02.09:2005	Vienbučiai ir dvibučiai gyvenamieji pastatai
	STR 1.04.04 :2017	Statinio projektavimas, projekto ekspertizė
	STR 1.05.01:2017	Statybą leidžiantys dokumentai. Statybos užbaigimas. Statybos sustabdymas. Savavališkos statybos padarinių šalinimas. Statybos pagal neteisėtai išduotą statybą leidžiantį dokumentą padarinių šalinimas
	STR 1.06.01:2016	Statybos darbai. Statinio statybos priežiūra
	STR 2.01.01(2):1999	Esminiai statinio reikalavimai. Gaisrinė sauga
	STR 2.01.01(3):1999	Esminiai statinio reikalavimai. Higiena, sveikata, aplinkos apsauga
	STR 2.01.01(4):2008	Esminis statinio reikalavimas "Naudojimo sauga"
	STR 2.01.01(5):2008	Esminis statinio reikalavimas "Apsauga nuo triukšmo"
	STR 2.01.01(6):2008	Esminis statinio reikalavimas „Energijos taupymas ir šilumos išsaugojimas“
	STR 2.01.02:2016	Pastatų energinio naudingumo projektavimas ir sertifikavimas
	STR 2.01.06:2009	Statinių apsauga nuo žaibo. Išorinė statinių apsauga nuo žaibo.
	STR 2.06.04:2014	Gatvės ir vietinės reikšmės keliai. Bendrieji reikalavimai
	RSN 156-94	Statybinė klimatologija.
	LST 1516:2015	Statinio projektas. Bendrieji įforminimo reikalavimai.

5.3.2. projektuojamo statinio (statinių) statybos vieta (geografinė vieta), klimato sąlygos ir reljefas, statybos rūšis [5.25], statinio paskirtis [5.23], statinio kategorija (ypatingas, neypatingas, nesudėtingas), kiti reikalingi duomenys;

- **Statinio pavadinimas.** Gyvenamosios paskirties (vieno buto) pastatas (6.1)
- **Statybos geografinė vieta.** Marijapolės sav., Liudvinavo sen., Liepynų k. Poilsio g., 20B
- **Projektuotojas.** MB „Tolteka“, įmonės kodas 303386407, Vytauto g.85-17, Marijampolė
- **Projekto vadovas.** E.Maculevičius (kvalifikacijos atestato Nr. 38140).
- **Statybos rūšis.** Nauja statyba.

	MB „Tolteka“, įmonės kodas 303386407 Vytauto g.85-17, Marijampolė			Gyvenamosios paskirties (vieno buto) pastato (6.1) Marijapolės sav., Liudvinavo sen., Liepynų k. Poilsio g., 20B, statybos projektas	Laida 0
38140	PV	E.Maculevičius	2024	Aiškinamasis raštas	
A 1364	PDV	A.Vekerotas	2024		
PP	Statytojas: UAB “BCB group” a.k. 302440599 Direktorius Žydrūnas Buzas			AT-2023-11-PP	Lapas 1
					Lapų 3

- **Statinio kategorija.** Statinys priskiriamas neypatingos svarbos statinių kategorijai.
- **Projektavimo etapai (stadijos).** Užsakovo pageidavimu projektavimo darbų stadija - techninis darbo projektas statybą leidžiančio dokumento gavimui.

5.3.3. trumpas statybos sklypo apibūdinimas (žemės vertinimas, sklype esantys statiniai, inžineriniai tinklai ir įrenginiai, želdiniai, geologinės, hidrogeologinės sąlygos, higieninė ir ekologinė situacija, aplinkinis užstatymas ir kt.);

Sklypas yra vienbučių ir dvibučių gyvenamųjų pastatų teritorijoje, Sklype jokių pastatų nėra.

Pagrindiniai sklypo rodikliai:

Sklypo plotas - 0,7133 ha; Sklypo naudojimo paskirtis - kita. Žemės sklypo naudojimo būdas – vienbučių ir dvibučių gyvenamųjų pastatų teritorijos.

Sklype yra Servitutas - teisė aptarnauti požemines, antžemines komunikacijas (tarnaujantis), Teritorija, kurioje taikomos SŽNS, neįregistruota Nekilnojamojo turto registre:

- Elektros tinklų apsaugos zonos (III skyrius, ketvirtasis skirsnis)
- Skirstomųjų dujotiekių apsaugos zonos (III skyrius, šeštasis skirsnis)

5.3.4. rekonstruojamiems ar kapitališkai remontuojamiems statiniams – esamos būklės (technologijos, statinių, konstrukcijų, įrenginių, inžinerinių tinklų, statinio inžinerinių sistemų techninės būklės) įvertinimas; esamo statinio (-ių) ir statybos sklypo statybinių tyrimų [5.24] aprašymas;

Rekonstruojamų ar remontuojamų pastatų nėra.

5.3.5. projektuojamų statinių sąrašas (jei projektuojami keli statiniai), pagrindinės charakteristikos, paskirtis, produkcija, gamybos (paslaugų) ar kitos planuojamos ūkinės veiklos programa;

Pastatas. Sklype projektuojamas vienbutis gyvenamasis namas. Pagrindinė tikslinė naudojimo paskirtis – gyvenamoji (6.1).

Bendrieji statinių rodikliai:

Bendras pastato plotas – 719,88 m²

Užstatymo intensyvumas- 0,1

Užstatymo tankumas- 12%

Tūris - 3702m³

Apželdintas sklypo plotas - 80%

Aukštų skaičius – 2

Automobilių vietų skaičius - 14

Teritorijos tvarkymo įrenginiai. Aplinkos tvarkymo elementai – privažiavimas, takai, veja.

Lauko inžineriniai tinklai ir įrenginiai. Inžineriniai tinklai pagal prisijungimo sąlygas.

Projektas rengtas vadovaujantis pagal

POTVARKIS DĖL DETALIOJO PLANO, PATVIRTINTO MARIJAMPOLĖS SAVIVALDYBĖS TARYBOS 2009 M. LAPKRIČIO 23 D. SPRENDIMU NR. 1-998 „DĖL ŽEMĖS SKLYPŲ MARIJAMPOLĖS SAV. LIUDVINAVO SEN. LIEPYNŲ K. SUFORMAVIMO DETALIOJO PLANO PATVIRTINIMO“, KOREGAVIMO DETALIOJO PLANO PATVIRTINIMO

AT-2024-15-PP	PARAŠAS	LAPAS	LAPŲ	LADA
			2	3

5.3.6. trumpas technologinio proceso, technologinių inžinerinių sistemų aprašymas ir kitų sprendinių pagal projekto dalis aprašymas;

Pastato vidaus išplanavimas parengtas atsižvelgiant į orientavimą pasaulio šalių atžvilgiu, racionalų patalpų funkcinių ryšių.

Šildymas numatomas Geoterminis.

Vandentiekis pagal prisijungimo sąlygas.

5.3.7. inžinerinių tinklų aprašymas; energinio aprūpinimo ir vandens šaltiniai; vandens, nuotekų ir energinio aprūpinimo inžinerinių tinklų apibūdinimas; atsinaujinančių energijos išteklių panaudojimo apibūdinimas;

Šildymas ir karšto vandens ruošimas. Geoterminis.

Vandentiekis, nuotekos pagal prisijungimo sąlygas.

5.3.9. informacija apie numatomų statybos darbų poveikį aplinkai, gyventojams, kaimyninėms teritorijoms;

Bus atlikti šie statybos darbai:

- Suprojektuotas ir pastatytas vienbutis gyvenamasis namas, įrengta kelio nuovaža į sklypą su stovėjimo vietomis.
- Sutvarkyta sklypo teritorija.

Projektas parengtas taip, kad pastato, sklypo formavimo, priėjimų ir privažiavimų, inžinerinių sistemų požeminės ir antžeminės statyba (tiesimas) nepablogins trečiųjų asmenų statinių esamos būklės ir nesudarys prielaidų atsirasti veiksniams, galintiems vėliau (juos naudojant) pabloginti tų statinių techninę būklę. Statybos metu trečiųjų asmenų (kaimyninių teritorijų naudotojų) darbo ir kitos veiklos sąlygos nesuvaržomos – išlieka galimybė patekti į vietinės reikšmės kelius, išlieka galimybė naudotis inžineriniais tinklais. Pastačius pastatą, eksploatacijos metu, trečiųjų asmenų gyvenimo ir veiklos sąlygos nepablogės, palyginus su sąlygomis, kurias jie turėjo iki statybos pradžios. Pastatytas pastatas eksploatacijos metu nepadidins aplinkos taršos, triukšmo lygio. Suprojektuoti sprendiniai nesumažins trečiųjų asmenų sklypų ir butų insoliacijos dydžių, nustatytų galiojančiuose statybos techniniuose reglamentuose.

Projekto sprendiniai atitinka įstatymų, kitų teisės aktų, Projekto rengimo dokumentų, normatyvinių statybos techninių, normatyvinių statinio saugos ir paskirties dokumentų reikalavimus, nepažeidžia valstybės, neįgaliųjų integracijos, visuomenės ir trečiųjų asmenų interesų.

AT-2024-15-PP	PARAŠAS	LAPAS	LAPŲ	LAIDA
			3	3



SKLYPO PLANO EKSPLIKACIJA		
01	VIENBUTIS GYVENAMASIS NAMAS	
02	PRIVAŽIAVIMAS	486 m ²
03	KIEMO AIKŠTELĖ	183 m ²
04	TAKAS	62,7 m ²
05	TAKAS	57,1 m ²
06	TERASA	75,2 m ²
07	TERASA	59,3 m ²
BENDRIEJI RODIKLIAI		
7133 m ²	SKLYPO PLOTAS	
0,100	UŽSTATYMO INTENSIVUMAS 720 / 7133 = 0,1	
12 %	UŽSTATYMO TANKIS 883 x $\frac{100}{7133} = 12$	
719,88 m ²	BENDRAS PLOTAS	
883 m ²	UŽSTATYTAS PLOTAS	
3702 m ³	TŪRIS	
2	AUKŠTŲ SKAIČIUS	
7.8	PASTATO AUKŠTIS	
5720 m ² (80 %)	APŽELDINTAS SKLYPO PLOTAS	
14 automobilių	AUTOMOBILIŲ VIETŲ SKAIČIUS	
SUTARTINIAI ŽYMĖJIMAI		
Žymėjimas	Aprašymas	
	SKLYPO RIBOS	
	GRETIMŲ SKLYPŲ RIBOS	
	ĮVAŽIAVIMAS / IŠVAŽIAVIMAS IŠ SKLYPO	
	GATVIŲ VAŽIUOJAMOJIDALIS	
	PROJEKTUOJAMI PASTATAI	
	PAGRINDINIAI ĮĖJIMAI Į PASTATĄ	
	SKLYPO APTVARAS H 1,20m	
	KOMUNALINIŲ ATLIEKŲ KONTEINERIŲ VIETA	
	PROJEKTUOJAMI KELIO BORTAI	
	PROJEKTUOJAMI ĮLEISTI KELIO BORTAI	
	PROJEKTUOJAMI VEJOS BORTAI	
	PROJEKTUOJAMA PAVIRŠIAUS ALTITUDĖ	
	PROJEKTUOJAMOS IZOGIBSĖS	
	KEIČIAMOS IZOGIBSĖS	
	VEJJA	
	Privažiavimas - betono trinkelės 486 m ²	
	Kiemo aikštelė - granito trinkelės 183 m ²	
	Takai - granito trinkelės 119,8 m ²	
	Nuogrinda iš granito atsijų 15m ²	
	Terason - maumedžio lentos 134,5 m ²	

Kval. patv. dok.Nr.	PROJEKTUOTOJAS	Projekto pavadinimas:	GYVENAMOSIOS PASKIRTIES (VIENO BUTO) PASTATO (6.1) MARIJAMPOLĖS SAV. LIUDVINAVO SEN. LIEPYNŲ K. POILSIO G. 20B. STATYBOS PROJEKTAS	Laida
	MB "Toiteka" (303386407)			
38140	PV	Egidijus Maculevičius	Pirmo a. planas m 1:100	0
A1364	PDV	Andrius Vekerotas		
ETAPAS	Statytojas:	Objekto dalies kodas:		Lapas
PP	UAB "BCB group"	AT-2024-15-SA-01		Lapų
				1

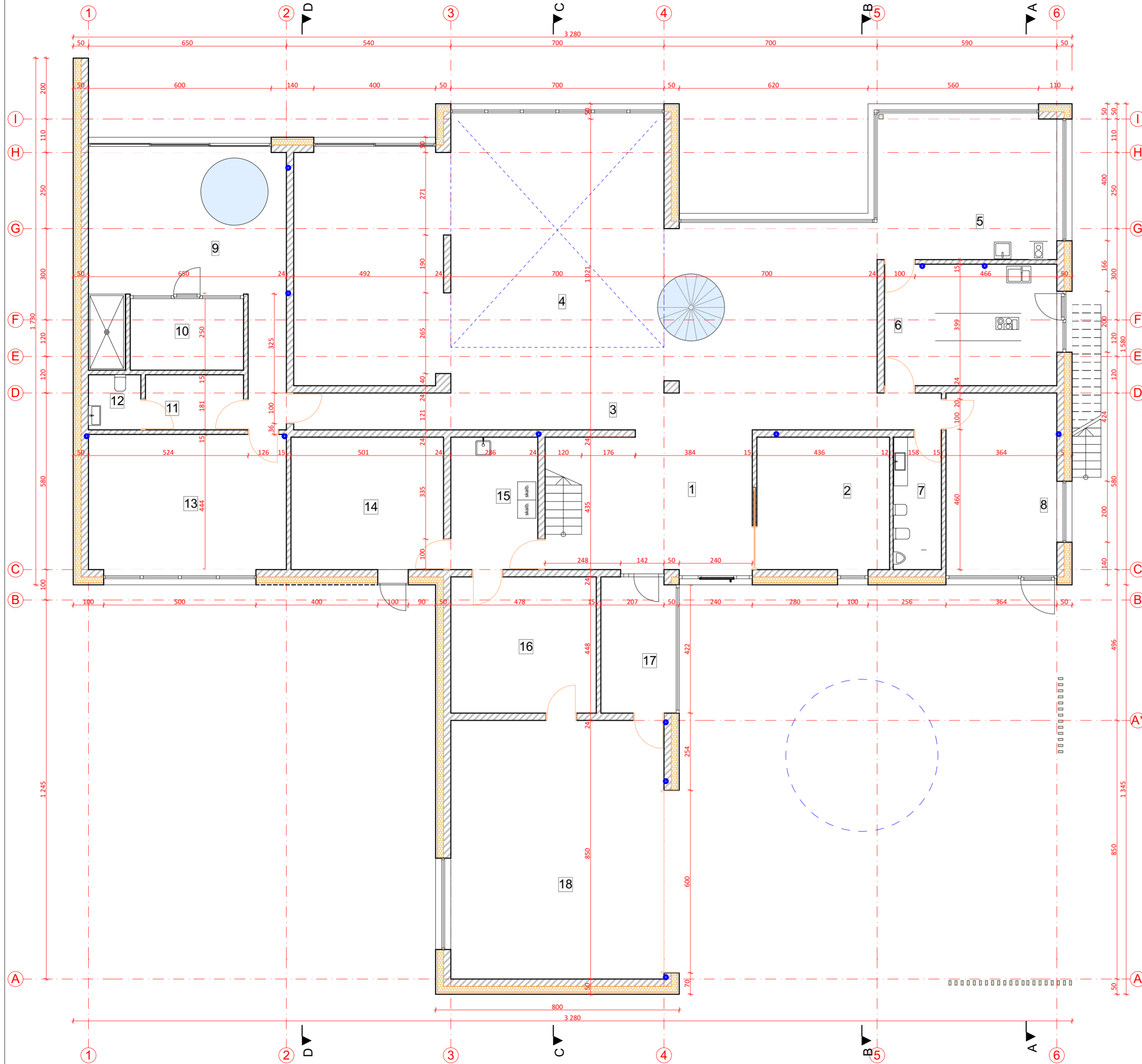

Eksplikacija

1	holas	25,20
2	drabužinė	19,16
3	koridorius	25,51
4	svetainė/valgomasis	143,41
5	virtuvė	29,24
6	virtuvė	22,93
7	wc	6,87
8	darbo kambarys	22,24
9	SPA	40,08
10	pirtis garinė	9,25
11	rūbinė	5,80
12	wc	3,10
13	sporto patalpa	29,92
14	techninė patalpa	22,20
15	skalbykla	12,36
16	inventoriaus sandėlis	21,38
17	tambūras	10,73
18	garažas	59,50
		508,88 m²

SUTARTINIS ŽYMĖJIMAS	
	IŠORINĖS LAUKO SIENOS
	VIDAUS SIENOS IR PERTVAROS

Kval. patv. dok.Nr.	PROJEKTUOTOJAS MB "Tolteka" (303386407) Vytauto g. 85-17, LT-68274 Marijampolė tel. +37060190990		Projekto pavadinimas: GYVENAMOSIOS PASKIRTIES (VIENO BUTO) PASTATO (6.1) MARIJAMPOLĖS SAV. LIUDVINAVO SEN. LIEPYNŲ K. POILSIO G. 20B, STATYBOS PROJEKTAS	
	38140	PV	Egidijus Maculevičius	Laida
A1364	PDV	Andrius Vekerotas	Pirmo a. planas m 1:100	0
ETAPAS	Statytojas: UAB "BCB group"		Objekto dalies kodas:	Lapas Lapų
PP			AT-2024-15-SA-01	1 1

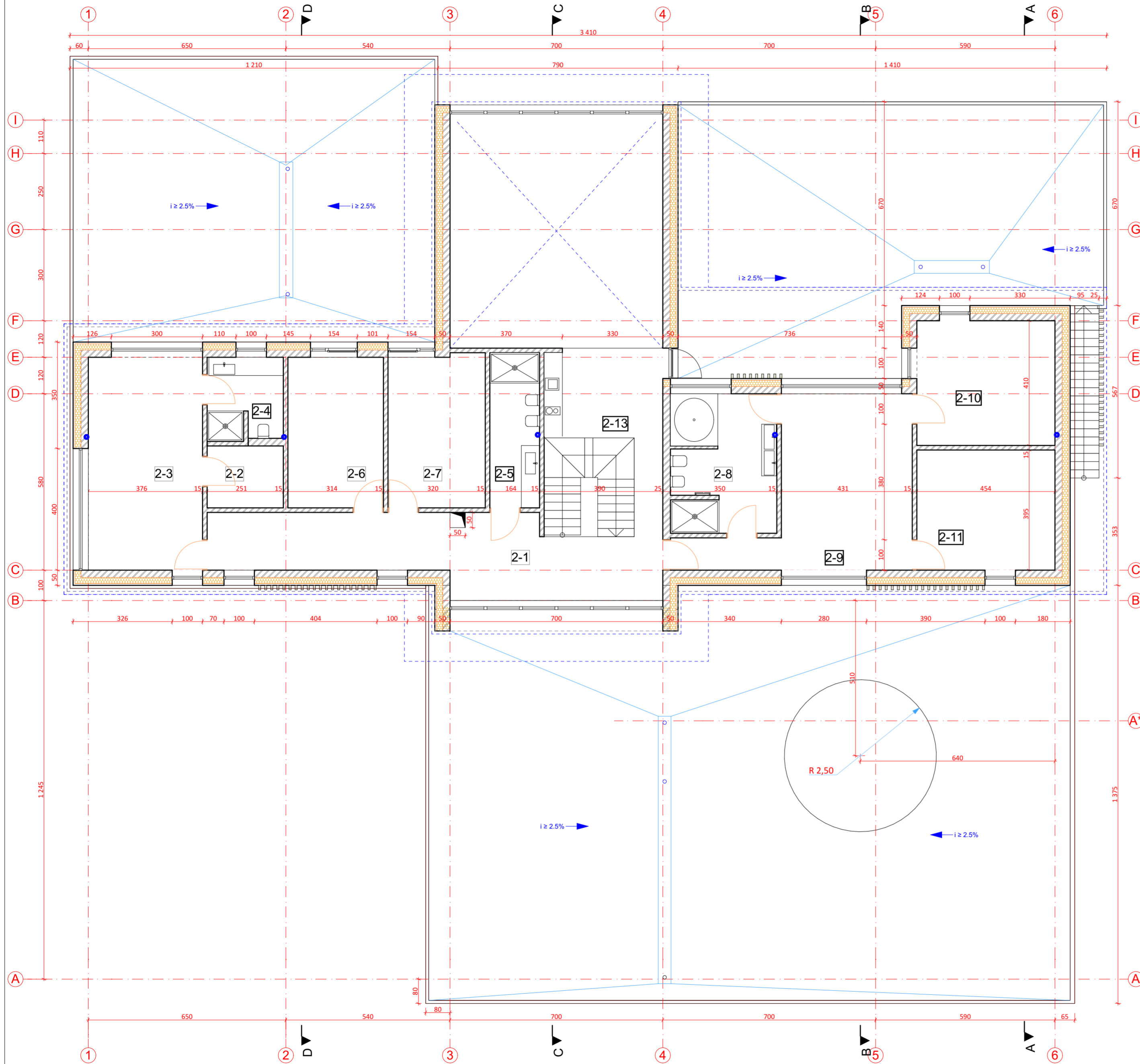

Eksplikacija

2-1	holas/koridorius	32,61
2-2	drabužinė	5,10
2-3	kambarys	27,91
2-4	vonia	6,87
2-5	vonia	8,10
2-6	kambarys	15,86
2-7	kambarys	16,16
2-8	sanmazgas	16,46
2-9	miegamasis	30,20
2-10	drabužinė	19,09
2-11	drabužinė	18,15
2-13	mini virtuvė/holas	14,49
		211,00 m²

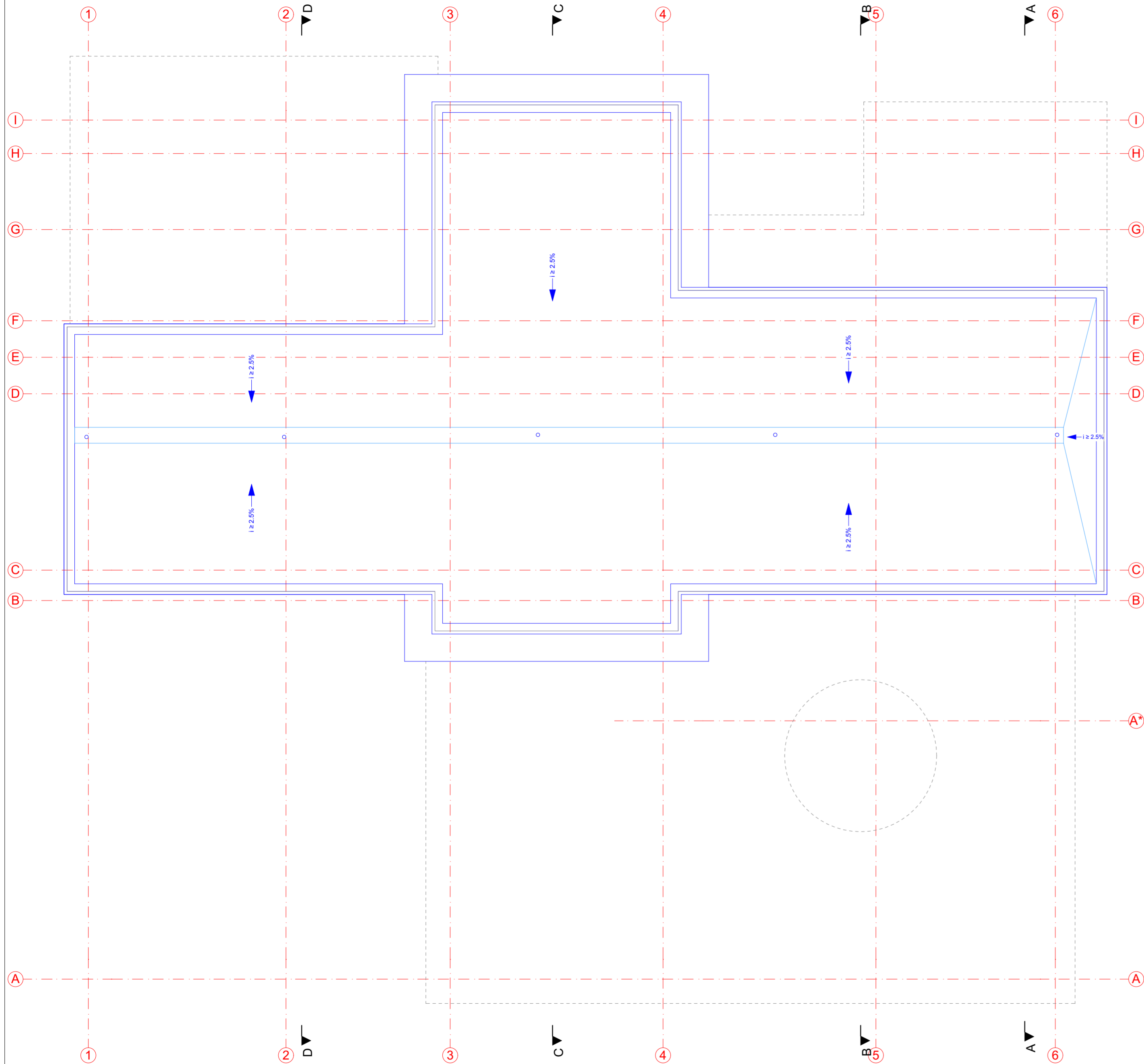

SUTARTINIS ŽYMĖJIMAS	
	IŠORINĖS LAUKO SIENOS
	VIDAUS SIENOS IR PERTVAROS

Kval. patv. dok.Nr.	PROJEKTUOTOJAS MB "Tolteka" (303386407) Vytauto g. 85-17, LT-68274 Marijampolė tel. +37060190990		Projekto pavadinimas: GYVENAMOSIOS PASKIRTIES (VIENO BUTO) PASTATO (6.1) MARIJAMPOLĖS SAV. LIUDVINAVO SEN. LIEPYNŲ K. POILSIO G. 20B, STATYBOS PROJEKTAS	
	38140	PV	Egidijus Maculevičius	Laida
A1364	PDV	Andrius Večerotas	Antro aukšto planas m 1:100	0
ETAPAS	Statybos:		Objekto dalies kodas:	Lapas
PP	UAB "BCB group"		AT-2024-15-SA-02	Lapų
				1 1

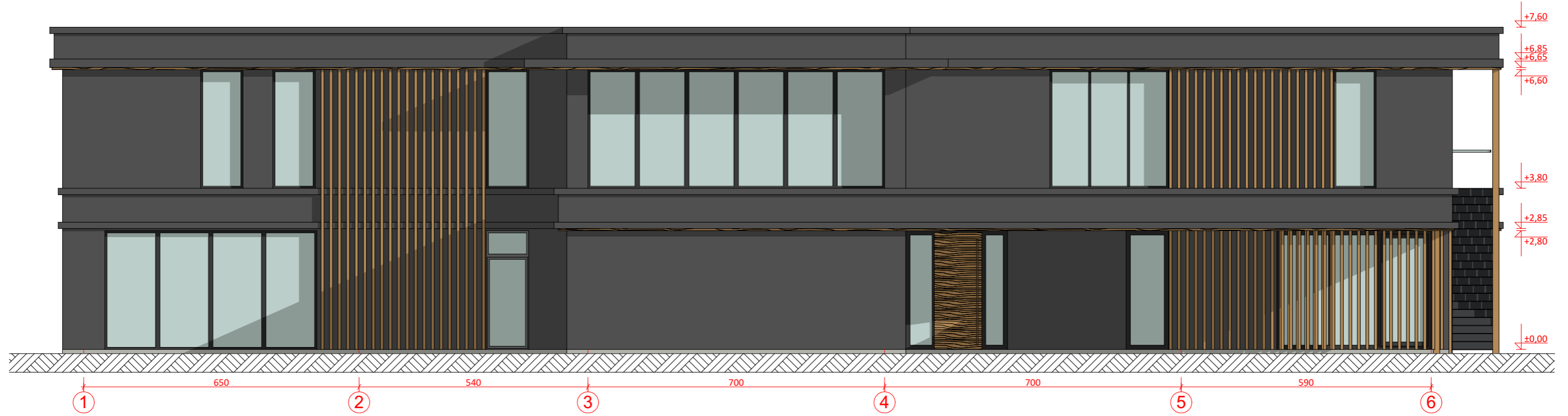
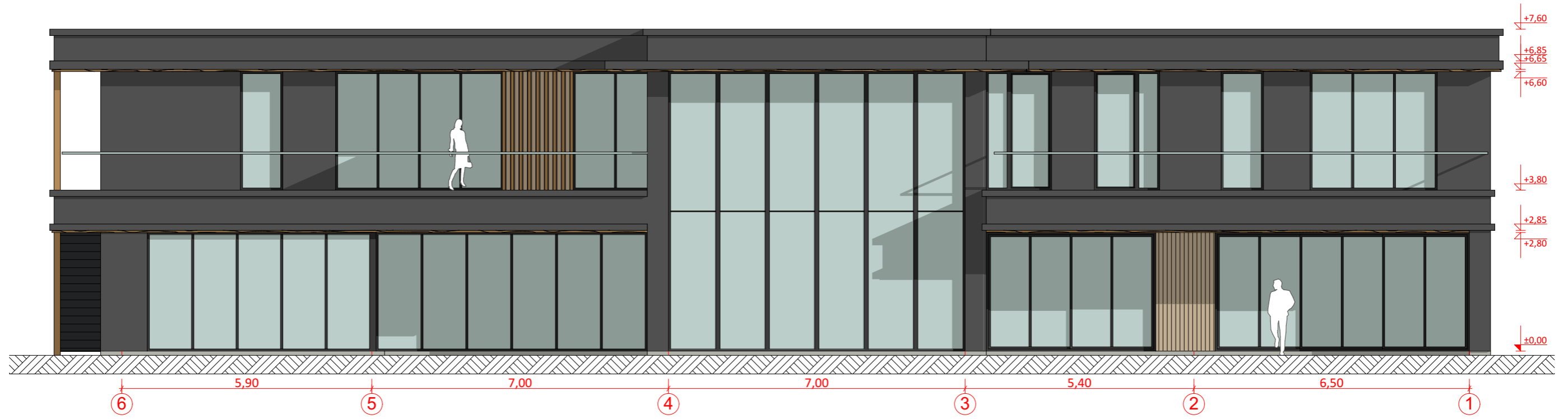

Kval. patv. dok.Nr.	PROJEKTUOTOJAS MB "Tolteka" (303386407) Vytauto g. 85-17, LT-68274 Marijampolė tel. +37060190990			Projekto pavadinimas: GYVENAMOSIOS PASKIRTIES (VIENO BUTO) PASTATO (6.1) MARIJAMPOLĖS SAV. LIUDVINAVO SEN. LIEPYNŲ K. POILSIO G. 20B, STATYBOS PROJEKTAS	
	38140	PV	Egidijus Maculevičius	Būdžinys:	
A1364	PDV	Andrius Vekerotas	Stogo planas m 1:100		Laida 0
ETAPAS	Statytojas: UAB "BCB group"			Objekto dalies kodas:	Lapas 1
PP				AT-2024-15-SA-03	Lapų 1



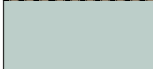

SUTARTINIS ŽYMĖJIMAS	
	AKMENS MASĖ
	FASADINĖS MEDŽIO LAMELĖS
	VITRINOS/STIKLAS

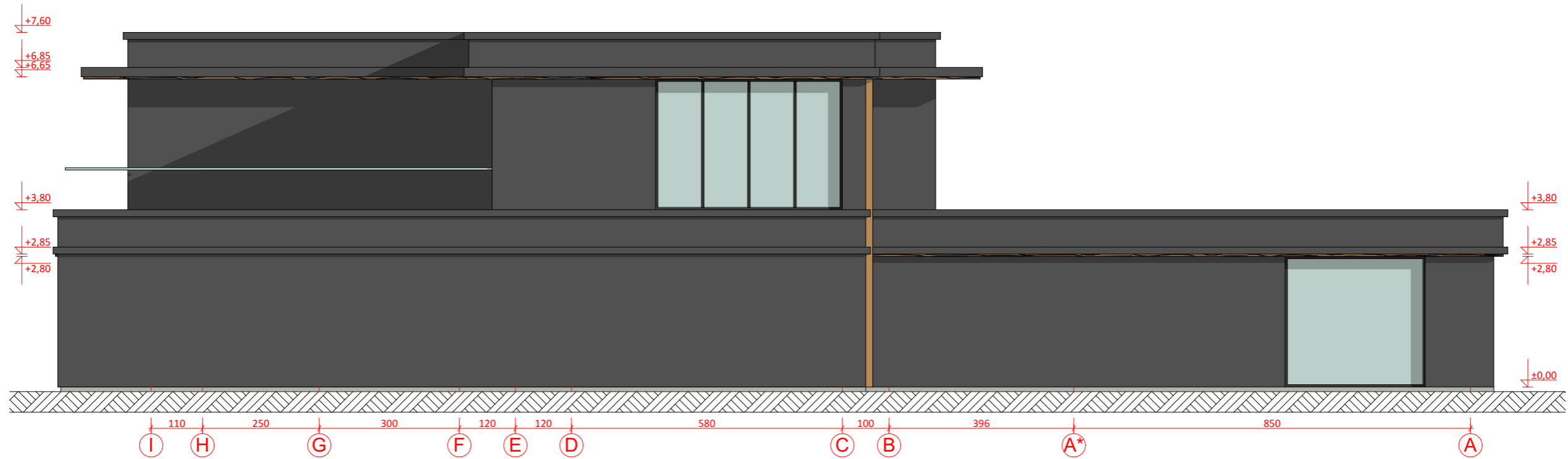
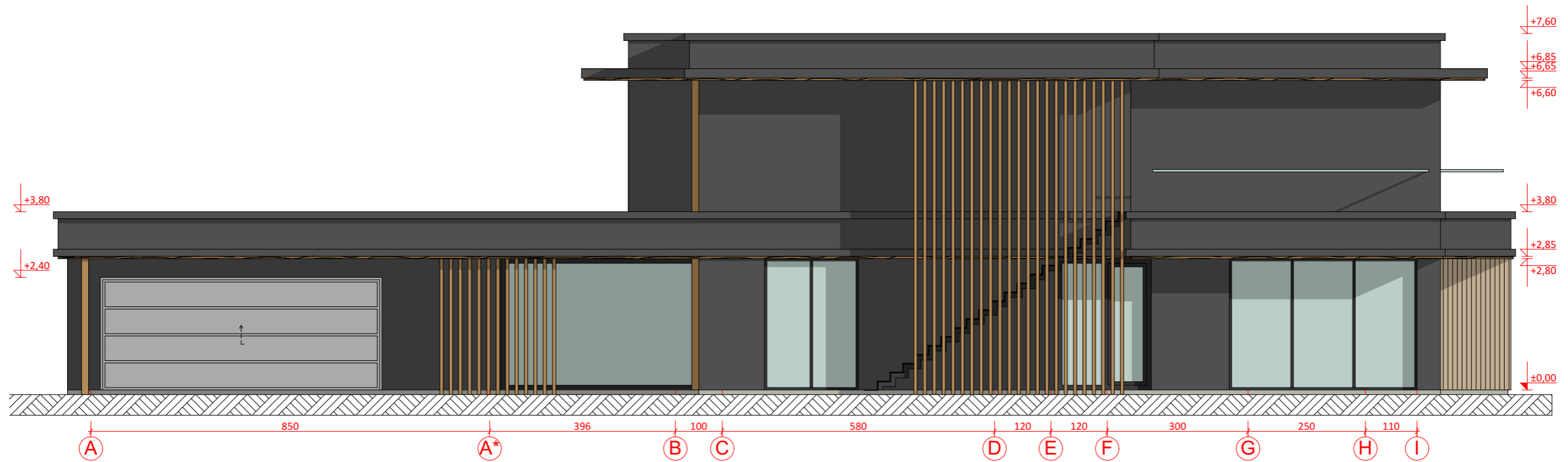
Kval. patv. dok.Nr.	PROJEKTUOTOJAS MB "Tolteka" (303386407) Vytauto g. 85-17, LT-68274 Marijampolė tel. +37060190990		Projekto pavadinimas: GYVENAMOSIOS PASKIRTIES (VIENO BUTO) PASTATO (6.1) MARIJAMPOLĖS SAV. LIUDVINAVO SEN. LIEPYNŲ K. POILSIO G. 20B, STATYBOS PROJEKTAS		
	38140	PV	Egidijus Maculevičius	Brėžinys: Fasadai	
A1364	PDV	Andrius Vekerotas	Laida	0	
ETAPAS	Statytojas: UAB "BCB group"		Objekto dalies kodas:	Lapas	
PP			AT-2024-15-SA-04	Lapų	
				1	1



SUTARTINIS ŽYMĖJIMAS

	AKMENS MASĖ
	FASADINĖS MEDŽIO LAMELĖS
	VITRINOS/STIKLAS

Kval. patv. dok.Nr.	PROJEKTUOTOJAS MB "Tolteka" (303386407) Vytauto g. 85-17, LT-68274 Marijampolė tel. +37060190990			Projekto pavadinimas: GYVENAMOSIOS PASKIRTIES (VIENO BUTO) PASTATO (6.1) MARIJAMPOLĖS SAV. LIUDVINAVO SEN. LIEPYNŲ K. POILSIO G. 20B , STATYBOS PROJEKTAS	
	38140	PV	Egidijus Maculevičius	Brėžinys: Fasadai	Laida 0
A1364	PDV	Andrius Vekerotas	Objekto dalies kodas:		Lapas 1
ETAPAS	Statytojas: UAB "BCB group"			AT-2024-15-SA-05	Lapų 1

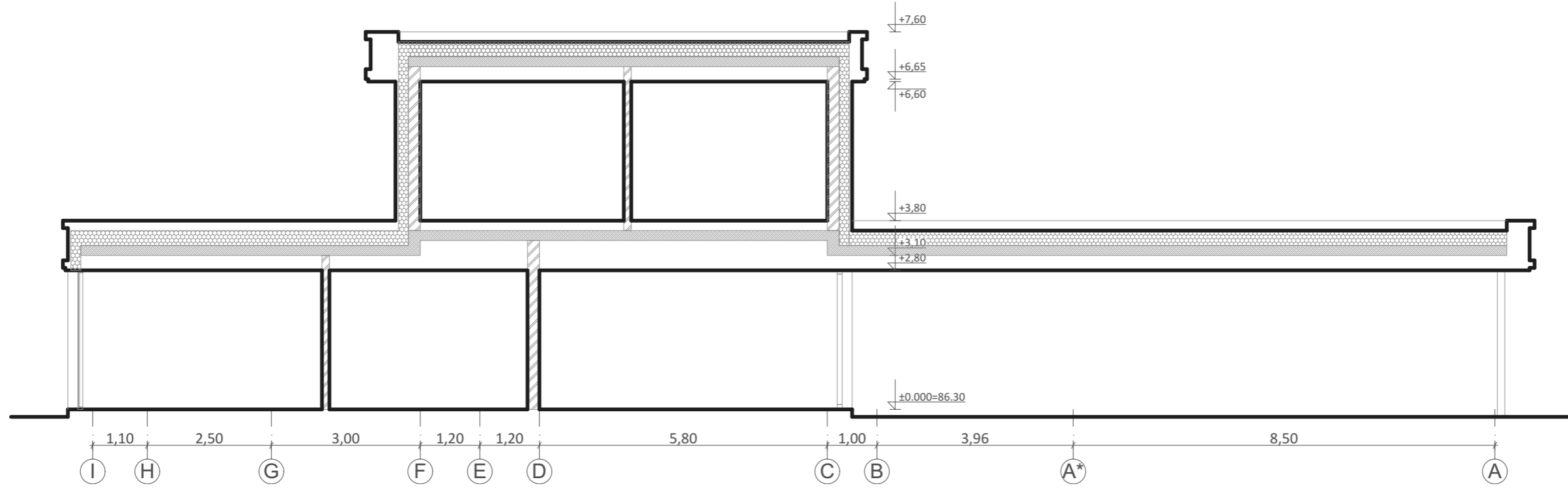

A-1

A-1

1:100

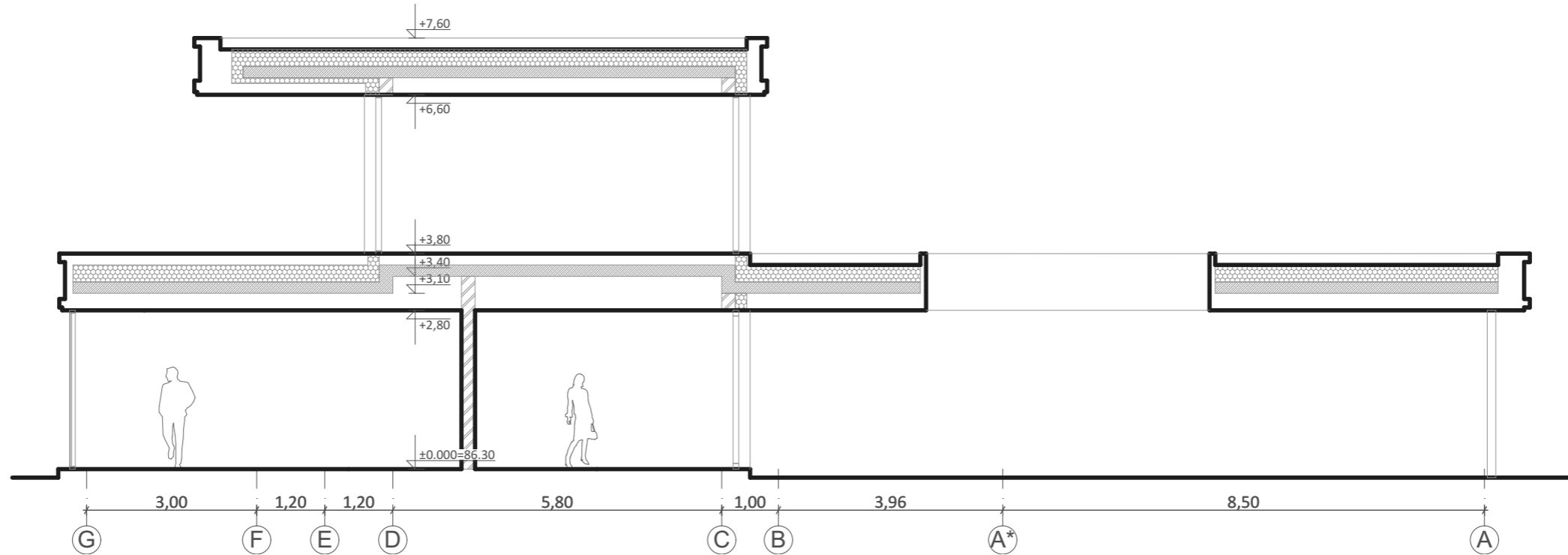

B-1

B-1

1:100

Kval. patv. dok.Nr.	PROJEKTUOTOJAS MB "Tolteka" (303386407) Vytauto g. 85-17, LT-68274 Marijampolė tel. +37060 190990			Projekto pavadinimas: GYVENAMOSIOS PASKIRTIES (VIENO BUTO) PASTATO (6.1) MARIJAMPOLĖS SAV. LIUDVINAVO SEN. LIEPYNŲ K. POILSIO G. 20B , STATYBOS PROJEKTAS	
	38140	PV	Egidijus Maculevičius	Brėžinys: Pjuviai	Laida 0
A1364	PDV	Andrius Vekerotas			
ETAPAS	Statytojas: UAB "BCB group"			Objekto dalies kodas:	Lapas 1
PP				AT-2024-15-SA-06	Lapų 1

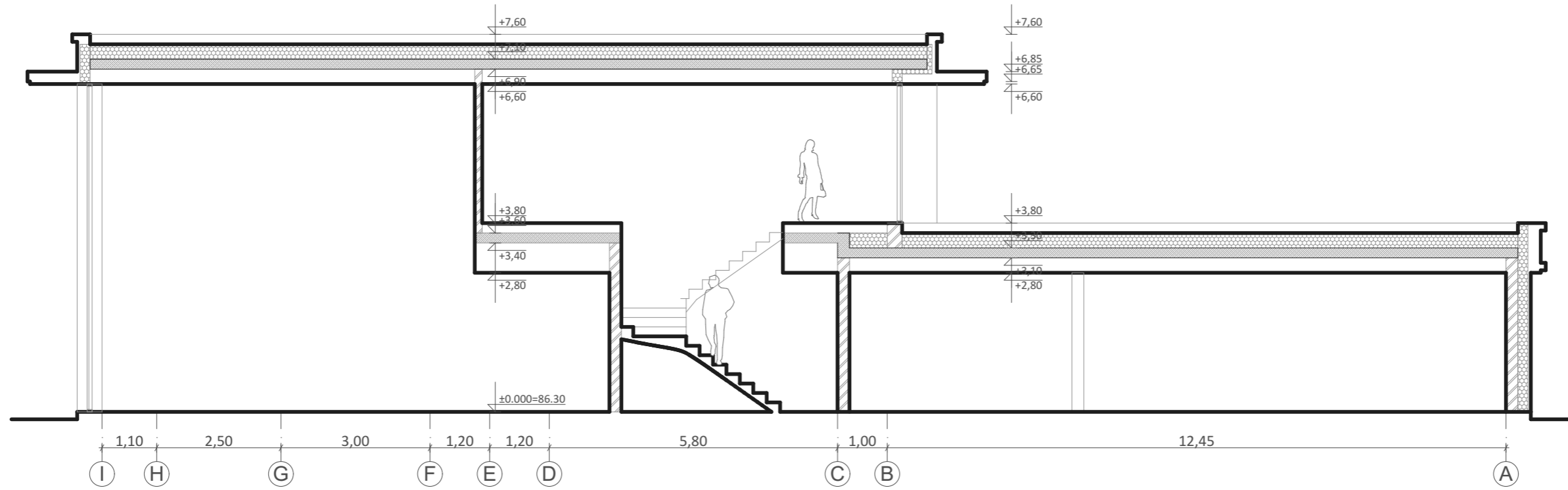

C-1

C-1

1:100

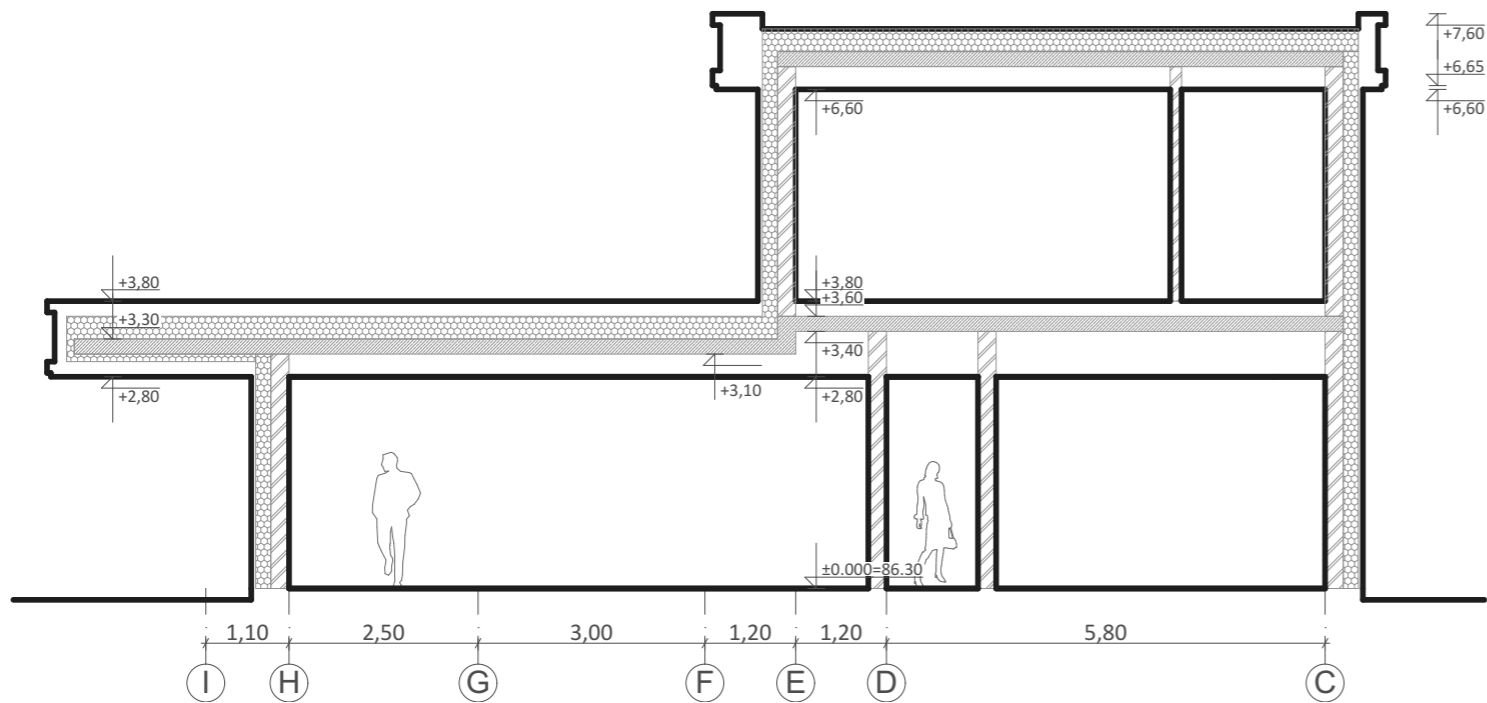

D-1

D-1

1:100

Kval. patv. dok.Nr.	PROJEKTUOTOJAS MB "Tolteka" (303386407) Vytauto g. 85-17, LT-68274 Marijampolė tel. +37060190990			Projekto pavadinimas: GYVENAMOSIOS PASKIRTIES (VIENO BUTO) PASTATO (6.1) MARIJAMPOLĖS SAV. LIUDVINAVO SEN. LIEPYNŲ K. POILSIO G. 20B , STATYBOS PROJEKTAS	
	38140	PV	Egidijus Maculevičius	Brėžinys: Pjuviai	Laida 0
A1364	PDV	Andrius Vekerotas			
ETAPAS	Statytojas: UAB "BCB group"			Objekto dalies kodas:	Lapas Lapų
PP				AT-2024-15-SA-07	1 1