

SUTARTINIAI ŽYMĖJIMAI

	Trimitų g. 14 sklypo ribos
	Darbų vykdymo riba Trimitų g. 14 sklype ir už jo ribų pagal prisijungimo sąlygas
	Greitųjų sklypų ribos
	Naujai projektujami statiniai
	Atraminės sienutės
	Želdinami plotai
	Trinkelų danga
	Afalto danga
	Gumos danga
	Krūmai ir žemę dengiantys krūmų masyvai
	Žoliniai augalai (kompozicijos)
	Apželdinamas stogas
	Ivažiavimas į požeminę automobilių aikštelę
	Iėjimas į pastatą
	Projektuojamas pastatas
	Žaidimų aikštelė, po rengimais gumuota danga
	Sporto aikštelė ant natūralios vejos, po rengimais gumuota danga
	Poilsio aikštelė
	Saugomi medžiai
	Atskiri projektu numatytas želdinimas

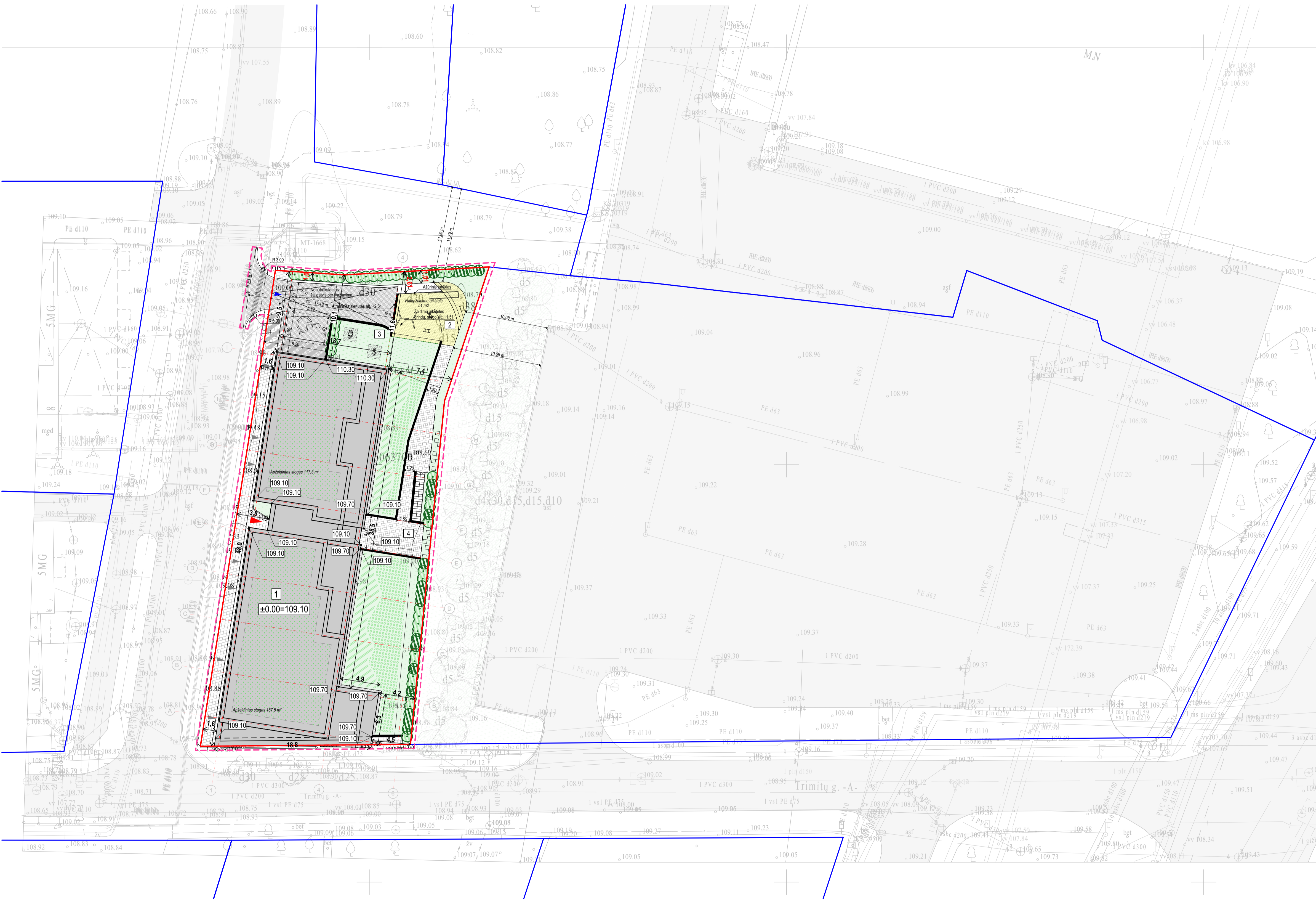

PAGRINDINIAI SKLYPO TECHINIAI RODIKLIAI	SKAIČIAVIMAS	PASTABOS
Sklypo plotas	1361 m ²	
Sklypo užstatymo tankis	48,6%	662/1361*100
Pastato užstatymo plotas	662 m ²	1361*0,7
Sklypo užstatymo intensyvumas	2	2728,1/1361
Priklausomųjų želdynų norma	30%	408,3/1361*100
Priklausomųjų želdynų plotas	408,3 m ²	316,97 m ² (h.)+91,33 (st.)
Nelaidžių dangų plotas	73,7 %	(341,7+662)*100/1361

PASTABA: pagrindiniai techniniai rodikliai pateikti su atitinkamais žymėjimais ir paaiškinimais techninėje specifikacijoje ir projekto techninėje specifikacijoje.							
TIHSI pradžios numeris				TIHSI-2023-02-0765			
Objektas				Trimitų g., Rinktinės g., Vilnius, Vilniaus m. sav.			
Plano tipas				Topografinis planas (prie statybas) - pilnas turinys			
UAB „Geoksis“ L. Krapavicius g. 44, Vilnius, Lietuva Išduotas kodas: 25081880				Pagrindinis objekto padėties tikslumas, cm			
				horizontaliosios padėties: 10		vertikaliosios padėties: 6	
Kv. paž. Nr.	Vardas ir pavardė	Parašas	Data	Mastelis	Koordinatų sistema	Aukščių sistema	Lapas
IGKV-1704	Audrius Ragauskas		2023-03-18	1:500	LKS 94	LAS07	1 1
IGKV-513	Jonas Masys		2023-03-18	Užsakovas			

0	2023-05	PROJEKTO PASIŪLYMAI	
LAIDA	IŠLEIDIMO DATA	LAIDOS STATUSAS, KEITIMO PRIEŽASTIS (JEI TAIKOMA)	
KVAL. PATV. DOK. NR.		STATINIO PROJEKTO PAVADINIMAS: DAUGIABUTIS GYVENAMOJO NAMO TRIMITŲ G. 14, VILNIUJE, STATYBOS PROJEKTAS	
30378	SPV	VYTAUTAS AUGUSTINAVIČIUS	
27183, 0361	SPV ASIST.	SANDRA PAŠKEVIČIENĖ	
A1517	SPDV	SIGITA LAPENYTĖ	
	ARCH	NATALIA BARAN	
	ARCH	MANTAS NEVERAUSKAS	
STATYTOJAS:		DOKUMENTO ŽYMIUO:	
LT	UAB "14 TRIMITŲ"	2021-17-01-PP-B.05	
		LAPAS	LAPŲ
		1	1

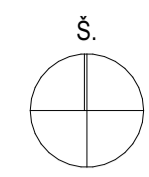

SUTARTINIAI ŽYMĖJIMAI

	Trimitų g. 14 sklypo ribos
	Darbų vykdymo riba Trimitų g. 14 sklype ir už jo ribų pagal prisijungimo sąlygas
	Greitųjų sklypų ribos
	Naujai projektujami statiniai
	Atraminės sienutės
	Želdinami plotai
	Trinkelų danga
	Afalto danga
	Gumos danga
	Krūmai ir žemę dengiantys krūmų masyvai
	Žoliniai augalai (kompozicijos)
	Apželdinamas stogas
	Ivažiavimas į požeminę automobilių aikštelę
	Iėjimas į pastatą
	Projektuojamas pastatas
	Žaidimų aikštelė, po rengimais gumuota danga
	Sporto aikštelė ant natūralios vejos, po rengimais gumuota danga
	Poilsio aikštelė
	Saugomi medžiai
	Atskiru projektu numatytas želdinimas

ARBORISTINIS VERTINIMAS

	Patenkinamos būklės medis
	Nepatenkinamos būklės medis
	Blogos būklės medis
	Šalinamas medis

	Šaknų apsaugos plotas
	Kamieno ašis
	Lajos projekcija
	7 - Medžio eilės numeris brėžinyje ir žiniaraštyje
	2 - Medžio būklės indeksas

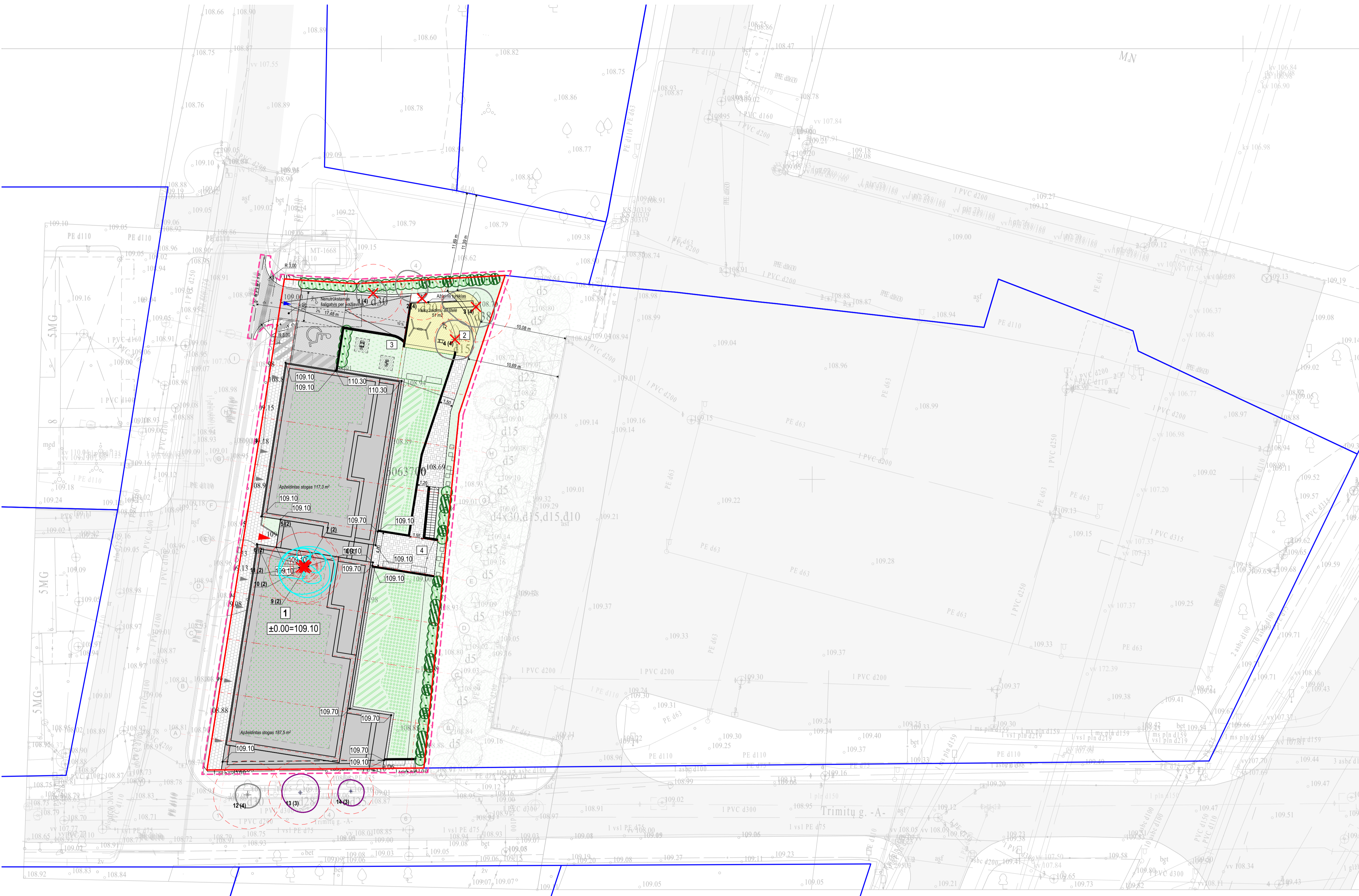

Medžių vertinimas Trimitų 14, Vilnius.

Nr. plane	Medžio rūšis tienuviskai	Medžio rūšis lotyniškai	Kamieno diametras 1,30m aukštyje(cm)	Kamieno diametras ties kamieno kakleliu (cm)	Saugomo šaknų ploto spindulys (m)	Saugomo šaknų plotas (m²)	Lajos projekcija nuo ašies Š, R, P, V kryptimis (m)	Medžio būklės indeksas 1,2,3,4,5	Siūlomos/ arboritinės/ tvarkymo priemonės
1	Obelis	Malus	28	37	3,36	35,46	1,1;5,1;1,5	4	Sanitarinis genėjimas
2	Obelis	Malus	21	29	2,52	19,95	2,1;5,1;1,0	4	Sanitarinis genėjimas
3	Paprastoji kriaušė	Pyrus communis	34	50	4,08	52,29	4;3;3;3	4	Sanitarinis genėjimas
4	Obelis	Malus	20	27	2,4	18,09	1,5;1,5;1,1,5	4	Sanitarinis genėjimas
5	Kalninė guoba	Ulmus glabra	11	1,32	5,47	1,2;0;0	0	2	Kirtimas, lyderio išryškiniui
6	Kalninė guoba	Ulmus glabra	13	1,56	7,64	1;1;0;0	0	2	Kirtimas, lyderio išryškiniui
7	Kalninė guoba	Ulmus glabra	15	1,8	10,18	0;2;1;1	0	2	Kirtimas, lyderio išryškiniui
8	Kalninė guoba	Ulmus glabra	10	1,2	4,52	0;0;1;1	0	2	Kirtimas, lyderio išryškiniui
9	Kalninė guoba	Ulmus glabra	35	4,2	55,41	3;3;2;3	0	2	Sanitarinis genėjimas
10	Kalninė guoba	Ulmus glabra	34	4,08	52,29	2;3;3;3	0	2	Sanitarinis genėjimas
11	Kalninė guoba	Ulmus glabra	16	2,2	1,92	11,58	1,0;1,1	2	Kirtimas, lyderio išryškiniui
12	Mažalapė liepa	Tilia cordata	33	3,96	49,26	1,1;1,1	0	4	Sanitarija, arba kirtimas
13	Mažalapė liepa	Tilia cordata	31	3,72	43,47	2;2;2,2	0	3	Sanitarinis genėjimas
14	Mažalapė liepa	Tilia cordata	22	2,64	21,89	1,1;1,1	0	3	Sanitarinis genėjimas



KERTAMA/NEKOMPENSUOJAMA
KERTAMA/NEKOMPENSUOJAMA
KERTAMA/NEKOMPENSUOJAMA
KERTAMA/NEKOMPENSUOJAMA
KERTAMA/KOMPENSUOJAMA
KERTAMA/KOMPENSUOJAMA
KERTAMA/KOMPENSUOJAMA
KERTAMA/KOMPENSUOJAMA
KERTAMA/KOMPENSUOJAMA
KERTAMA/KOMPENSUOJAMA
SAUGOMA
SAUGOMA
SAUGOMA

Pastaba: 1- geros būklės medis, 2- patenkinamos būklės medis, 3- nepatenkinamos būklės medis, 4- blogos būklės medis, 5- šalinamas medis

Žymėjimas	Sodinuko rūšis	Sodinuko parametrai	Kiekis
Krūmai ir žemę dengiantys krūmų masyvai :			
	1 Kukmedis europinis (<i>Taxus Baccata Rapandens</i>)	h - 80 cm	augalų tankis 3-5 vnt/m²
	2 Kaulenis (<i>Cotoneaster Skogholm</i>)	h - 20 cm	augalų tankis 3-5 vnt/m²
	3 Šermukšniapalė lanksvūnė (<i>Sorbaria sorbifolia</i>)	h - 40 cm	augalų tankis 3-5 vnt/m²
	4 Hortenzija (<i>Hydrangea macrophylla</i>)	h - 80 cm	augalų tankis 1-2 vnt/m²
	5 Putinalapis puslenis (<i>Physocarpus opulifolius</i>)	h - 80 cm	augalų tankis 1-2 vnt/m²
Žoliniai augalai:			
	Dėbūnas (<i>Sporobolus heterodoxus</i>); Ašuošė plaukėtinė (<i>Stipa pennata</i>); Korėjinis lenktinias (<i>Calamagrostis brachytricha</i>); Kadzėla fasono "Six Hills glan" (<i>Impatiens fassoni</i>); Six Hills Giant; Čiurnis šaltavainis (<i>Galium nemorosale</i>); Krogajūnėlis (<i>Sanguisorba Bur. Bancei</i>); Paprastoji kriaušė (<i>Acilina melleodami</i>); Eibūnė (<i>Echinacea (alba)</i>); Vasinės ramūnėlės (<i>Matricaria chamomilla</i>); Maltas (<i>Sesleria</i>)	h - 20 cm vazono d - 22 cm	augalų tankis 3-5 vnt/m²
	6 Šiokių kompozicija (<i>Sedum</i>)		304,43 m²

PASTABA: po žemėnėmis trintis atnaujinami paruoštas archyve sav. kartografinę medžiagą ir po žemėnėmis trintis teritorijoje eksploatuojamų organizuojamų objektų medžiagą.									
TIHSI-1502-2023-020765					TIHSI-2023-020765				
Objektas					Trimitų g., Rinktinės g., Vilnius, Vilniaus m. sav.				
Plano tipas					Topografinis planas (prieš statybas) - pilnas turinys				
UAB „Geoksis“ L. Naoraitė, g. 44, Vilnius, e-mail: uab@geoksis.lt, t. +3706619609 Inžinierius: 225961880					Pagrindinis objektų padėties tikslumas, cm				
					horizontaliosios padėties: 10		vertikaliosios padėties: 6		
Kv. paž. Nr.	Vardas ir pavardė	Parašas	Data	Mastelis	Koordinatų sistema	Aukščių sistema	Lapas	Lapų	
IGKV-1704	Audrius Ragauskas		2022-03-18	1:500	LKS 94	LAS07	1	1	
IGKV-513	Jonas Masys		2022-03-18	Užsakovas					
0 2023-05 PROJEKTIŲ PASIŪLYMAI									
LAIDA IŠLEIDIMO DATA LAIDOS STATUSAS, KEITIMO PRIEŽASTIS (JEI TAIKOMA)									
KVAL. PATV. DOK. NR.					STATINIO PROJEKTO PAVADINIMAS:				
2 BRICKS architec					DAUGIABUČIO GYVENAMOJO NAMO TRIMITŲ G. 14, VILNIUJE, STATYBOS PROJEKTAS				
30378 SPV					OBJEKTAI:				
27183, 0361 SPV ASIST.					01 DAUGIABUČIO GYVENAMASIS NAMAS				
A1517 SPVD					DAUGIABUČIO GYVENAMOJO NAMO TRIMITŲ G. 14, VILNIUJE, STATYBOS PROJEKTAS				
ARCH					SKLYPO SUTVARKYMO IR APŽELDINIMO PLANAS 1:250				
ARCH					MANTAS NEVERAUSKAS				
STATYTOJAS:					DOKUMENTO ŽYMIUO:				
LT					UAB "14 TRIMITŲ"				
					2021-17-01-PP-B.06				
					LAPAS LAPŲ				
					1 1				

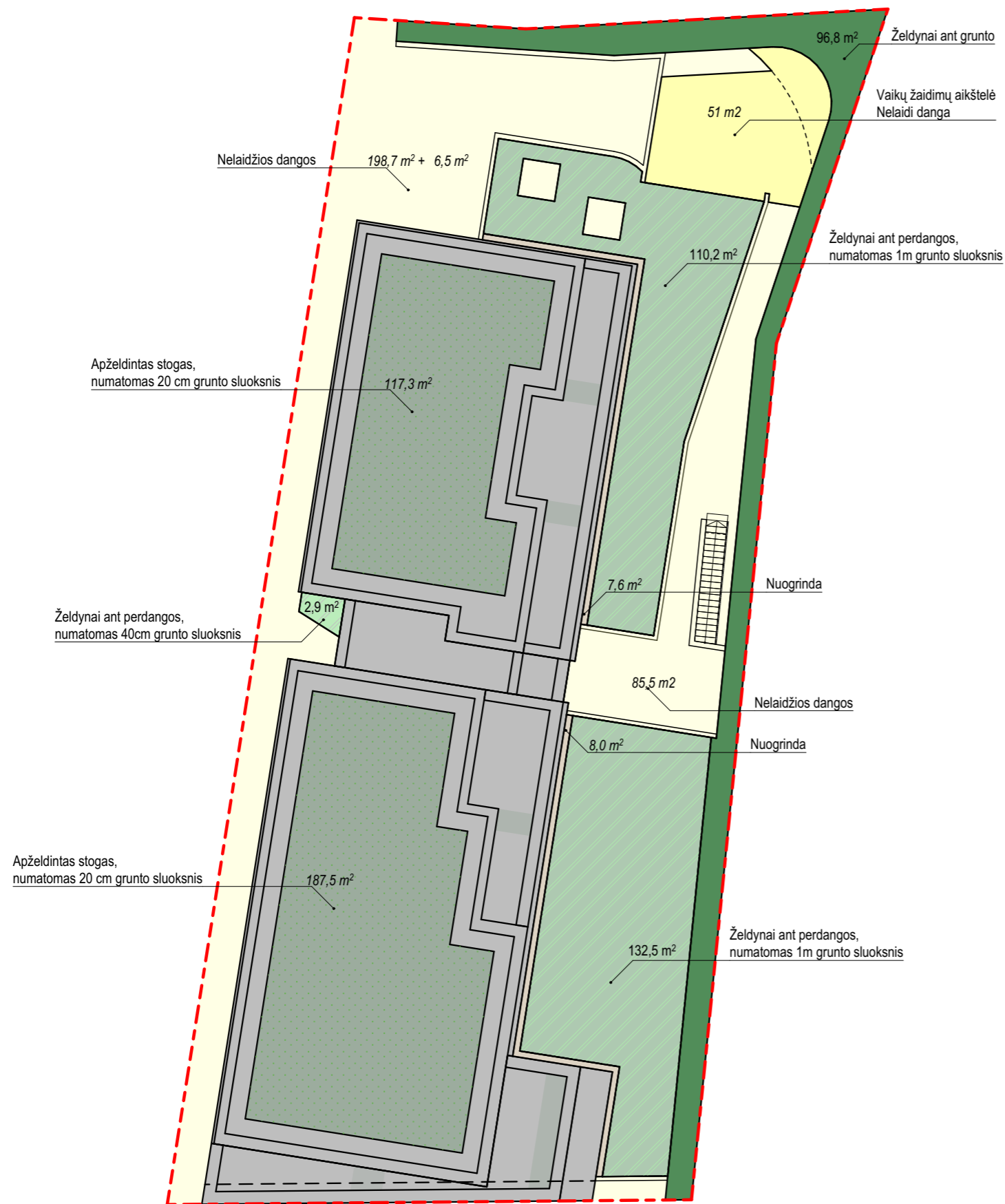

Želdynų kiekiai

- Ant grunto:
96,8 m²
- Želdynai / laidžios dangos ant perdangos, numatomas 1 m grunto sluoksnis
110,2 m²
+
132,5 m²
=
242,7 x 0,9 koef.
Viso **218,43 m²**
- Želdynai ant perdangos, numatomas 0,4 m grunto sluoksnis
2,9 m²
=
2,9 x 0,6 koef.
Viso **1,74 m²**
- IŠ VISO: 316,97 m²**
- Reikalingas priklausomųjų želdynų plotas - 30% (408,3 m²)
- Želdinamas stogas, numatomas 0,2 m grunto sluoksnis
304,43 m² x 0,3 = 91,33 m²

PAGRINDINIAI SKLYPO TECHNINIAI RODIKLIAI	SKAIČIAVIMAS	PASTABOS
Sklypo plotas	1361 m ²	
Sklypo užstatymo tankis	48,6%	662/1361*100
Pastato užstatymo plotas	662 m ²	1361*0,7
Sklypo užstatymo intensyvumas	2	2728,1/1361
Priklausomųjų želdynų norma	30%	408,3/1361*100
Priklausomųjų želdynų plotas	408,3 m ²	316,97 m ² (h.)+91,33 (st.)
Nelaidžių dangų plotas	73,7 %	(341,7+662)*100/1361

0	2023-05	PROJEKTINIAI PASIŪLYMAI			
LAIDA	IŠLEIDIMO DATA	LAIDOS STATUSAS, KEITIMO PRIEŽASTIS (JEI TAIKOMA)			
KVAL. PATV. DOK. NR.	2 BRICKS architects Pylimo g. 22-11, Vilnius info@2bricks.lt +370 687 24672	STATINIO PROJEKTO PAVADINIMAS: DAUGIABUČIO GYVENAMOJO NAMO TRIMITŲ G. 14, VILNIUJE, STATYBOS PROJEKTAS			
		OBJEKTAS : 01 DAUGIABUTIS GYVENAMASIS NAMAS			
30378	SPV	VYTAUTAS AUGUSTINAVIČIUS	DOKUMENTO PAVADINIMAS : ŽELDYNŲ NORMOS SKAIČIAVIMAS		
27183, 0361	SPV ASIST.	SANDRA PAŠKEVIČIENĖ			
A1517	SPDV	SIGITA LAPIENYTĖ			
	ARCH	NATALIJA BARAN			
	ARCH	MANTAS NEVERAUSKAS			
LT	STATYTOJAS:	UAB "14 TRIMITŲ"	DOKUMENTO ŽYMUO : 2021-17-01-PP-B.07	LAPAS 1	LAPŲ 1

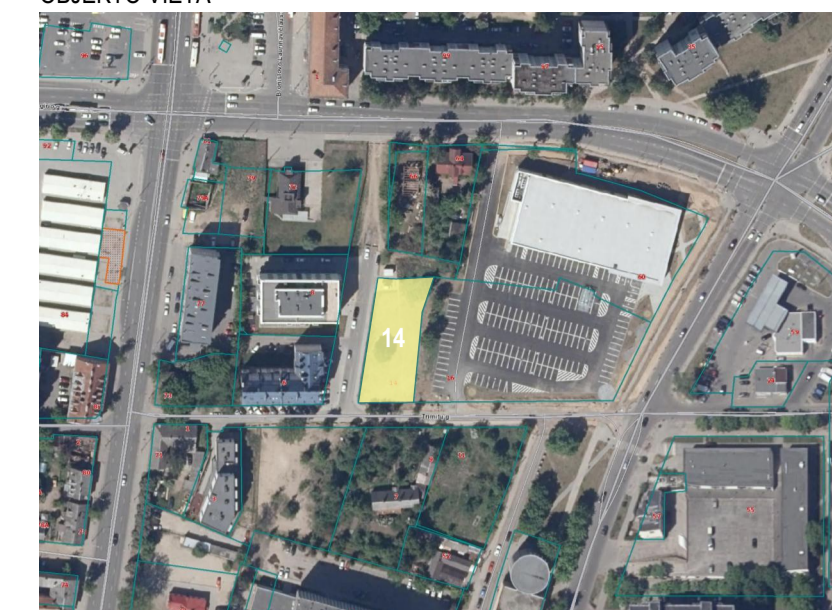

SUTARTINIAI ŽYMĖJIMAI

	Trimitų g. 14 sklypo ribos
	Gretimų sklypų ribos
	Darbų vykdymo riba Trimitų g. 14 sklype ir už jo ribų pagal prisijungimo sąlygas
	Darbų vykdymo riba gatvių raudonosiose linijose *

* Šie infrastruktūros tvarkymo sprendiniai gatvės raudonosiose linijose yra preliminarūs ir bus rengiami pasirašius atskirą sutartį su Vilniaus miesto savivaldybės administracija ir derinami atskirai. Sutartis dėl infrastruktūros įrengimo pasirašoma iki sprendinių SLD gavimo, o infrastruktūra pagal sutartį įrengiama iki pirmo statinio pražiūnimo tinkamu naudoti.

Atskiru projektu už sklypo ribos planuojami sprendiniai, kurių įgyvendinimui iki statyba leidžiančio dokumento gavimo iš Žemės valdytojo bus gautas sutikimas.

Jo apimtyje planuojama:

1. 5 automobilių parkavimo vietos lygiagrečiai Trimitų gatvei;
2. Pėsčiųjų šaligatvio ruožas palei Trimitų gatvę iki sklypo ribos;
3. 4 dviračių stovėjimo vietos.

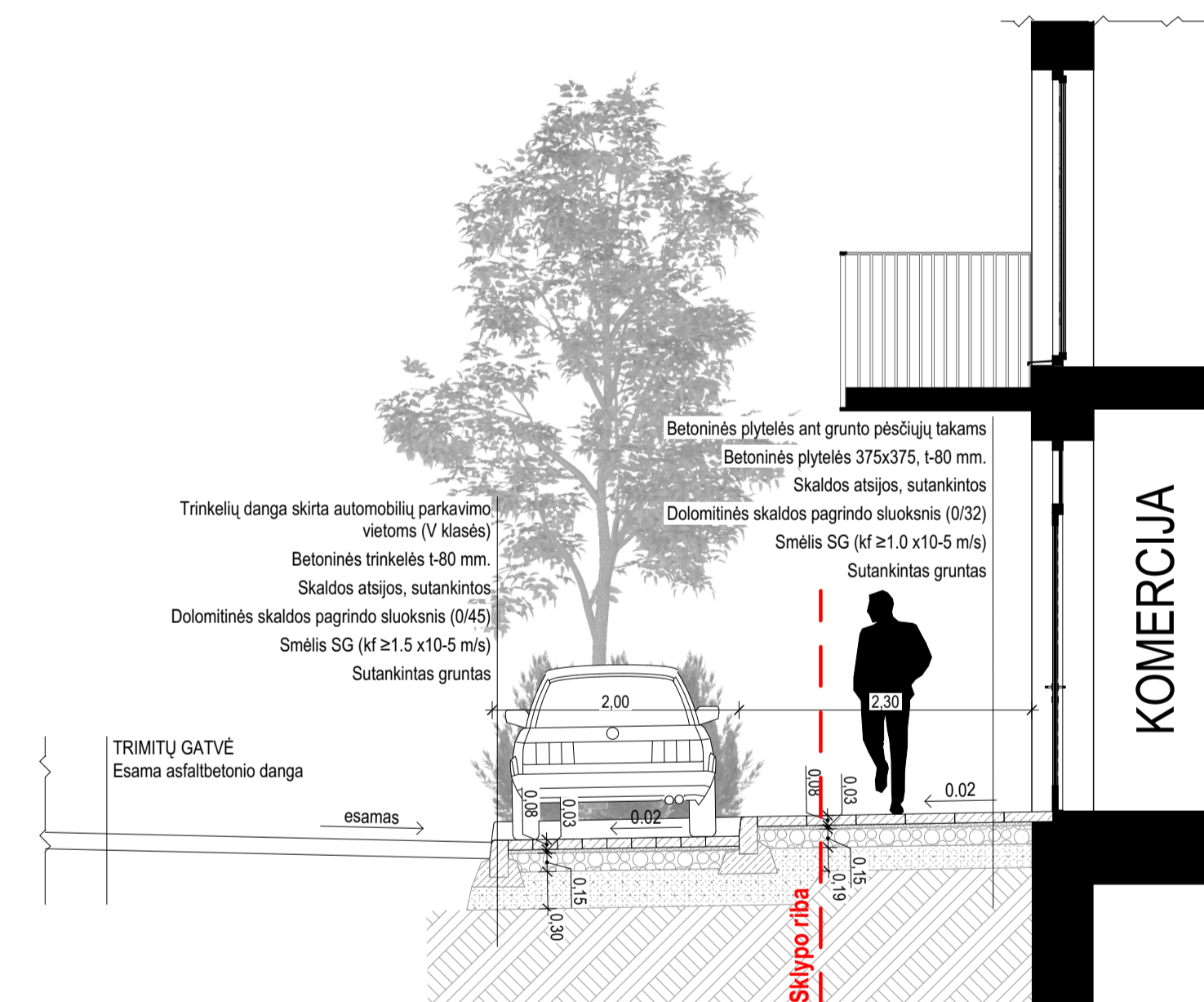
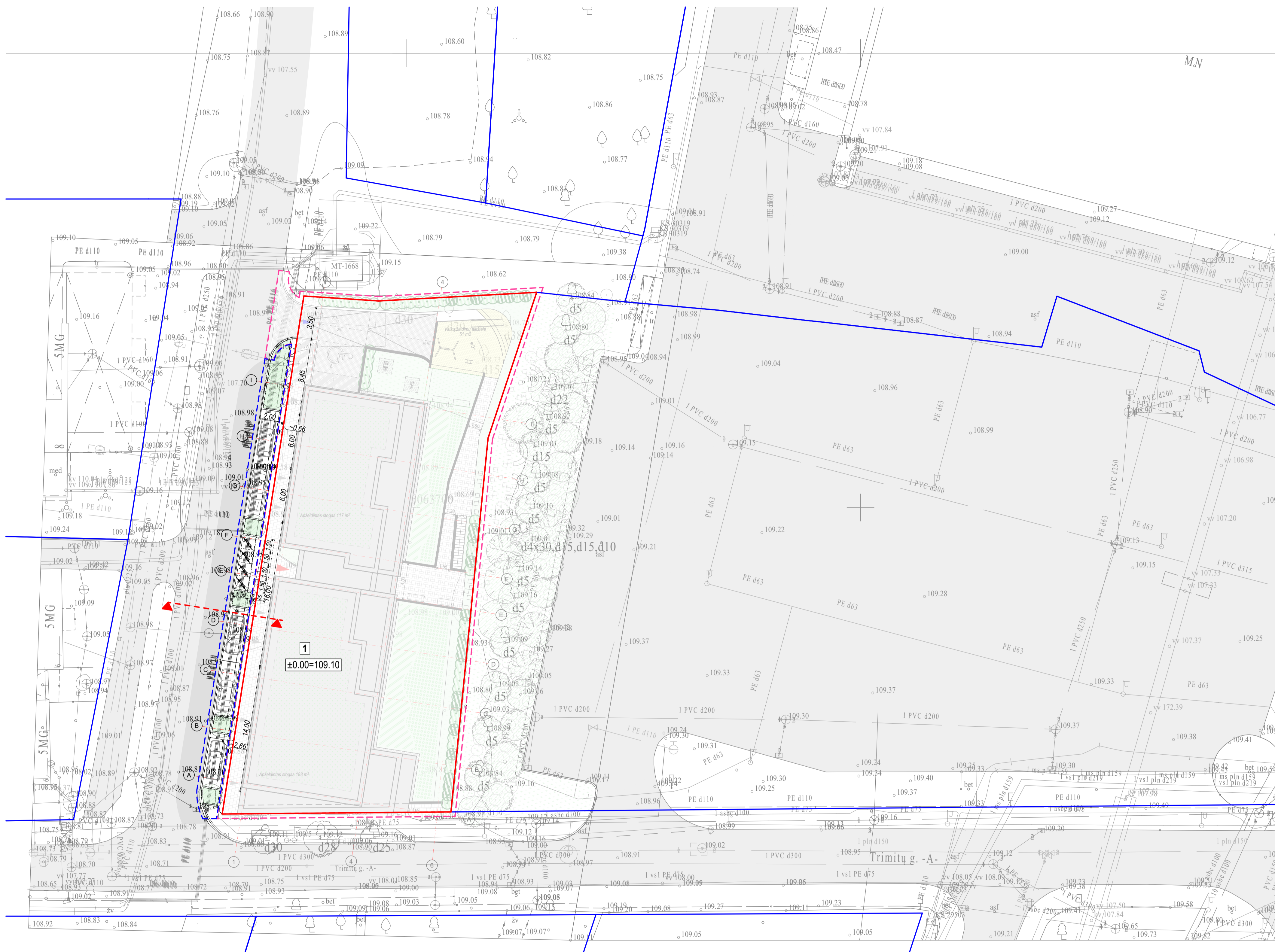

PRINCIPINIS PŪJŪVIS

1:50



PASTABA: pagrindiniai trūkumai atnaujintuose archyvuose, sav. kartografinę medžiagą ir pobūmnius trūkumus teritorijoje eksploatuojamųjų organizacijų atliktų matavimų.									
THIS prašymo numeris					THIS1-20220323-020765				
Objektas					Trimitų g., Rinktinė g., Vilnius, Vilniaus m. sav.				
Plano tipas					Topografinis planas (prie statybas) - pilnas turinys				
					Pagrindinis objektų padėties tikslumas, cm				
					horizontaliosios padėties: 10		vertikaliosios padėties: 6		
Kv. paž. Nr.	Vardas ir pavardė	Parašas	Data	Mastelis	Koordinacių sistema	Aukščių sistema	Lapas	Lapų	
IGKV-1704	Audrius Ragauskas		2022-03-18	1:500	LKS 94	LAS07	1	1	
IGKV-513	Jonas Masys		2022-03-18	Užsakovas					
0	2023-05	PROJEKTINIAI PASIŪLYMAI							
LAIDA	IŠLEIDIMO DATA	LAIDOS STATUSAS, KEITIMO PRIEŽASTIS (JEI TAIKOMA)							
KVAL. PATV. DOK. NR.		STATINIO PROJEKTO PAVADINIMAS: DAUGIABŪČIO GYVENAMOJO NAMO TRIMITŲ G. 14, VILNIUJE, STATYBOS PROJEKTAS							
30378	SPV	OBJEKTAI:							
27183, 0361	SPV ASIST.	01 DAUGIABŪČIS GYVENAMASIS NAMAS							
A1517	SPDV	DOKUMENTO PAVADINIMAS: PRELIMINARUS ERDVĖS GATVĖS RAUDONOSIOSE LINIJOSE TVARKYMO SPRENDIMAS ATSKIRŲ PROJEKTŲ 1:250							
ARCH	NATALIA BARAN	STATYTOJAS:							
ARCH	MANTAS NEVERAUSKAS	DOKUMENTO ŽYMIUO:							
LT	UAB "14 TRIMITŲ"	2021-17-01-PP-B.08							
		LAPAS LAPŲ							
		1 1							

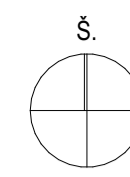

SUTARTINIAI ŽYMĖJIMAI

	Trimitų g. 14 sklypo ribos
	Grėtinių sklypų ribos
	Naujai projektujami statiniai
	Projektuojamas vandentiekio įvadas
	Projektuojamas buitinė nuotekų išvadas
	Projektuojamas paviršinių nuotekų išvadas
	Projektuojamas elektros įvadas
	Projektuojamas elektros ryšių įvadas
	Projektuojamas šilumos tinklų įvadas

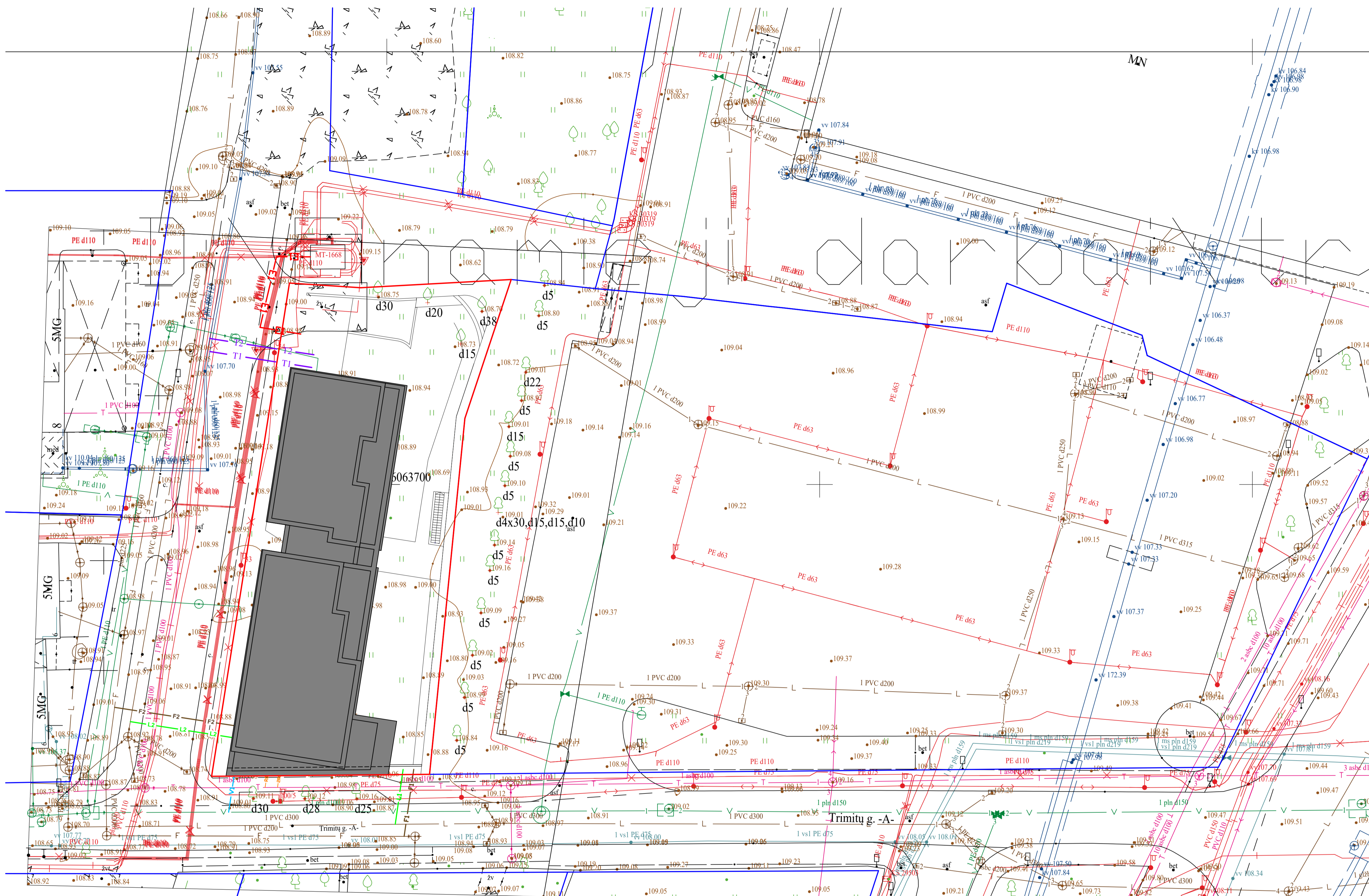

0	2023-05	PROJEKTIŲ PASIŪLYMAI	
LAIDA	IŠLEIDIMO DATA	LAIDOS STATUSAS, KEITIMO PRIEŽASTIS (JEI TAIKOMA)	
KVAL. PATV. DOK. NR.		STATINIO PROJEKTO PAVADINIMAS:	
		DAUGIABŪČIO GYVENAMOJO NAMO TRIMITŲ G. 14, VILNIUJE, STATYBOS PROJEKTAS	
30378	SPV	VYTAUTAS AUGUSTINAVIČIUS	OBJEKTAS:
27183, 0361	SPV ASIST.	SANDRA PAŠKEVIČIENĖ	01 DAUGIABŪČIS GYVENAMASIS NAMAS
A1517	SPDV	SIGITA LAPIENYTĖ	DOKUMENTO PAVADINIMAS:
ARCH	NATALIA BARAN		SUVESTINIS PRELIMINARUS INŽINERINIŲ TINKLŲ PLANAS
ARCH	MANTAS NEVERAUSKAS		LAIDA
STATYTOJAS:		DOKUMENTO ŽYMIUO:	LAPAS LAPŲ
LT	UAB "14 TRIMITŲ"	2021-17-01-PP-B.09	1 1

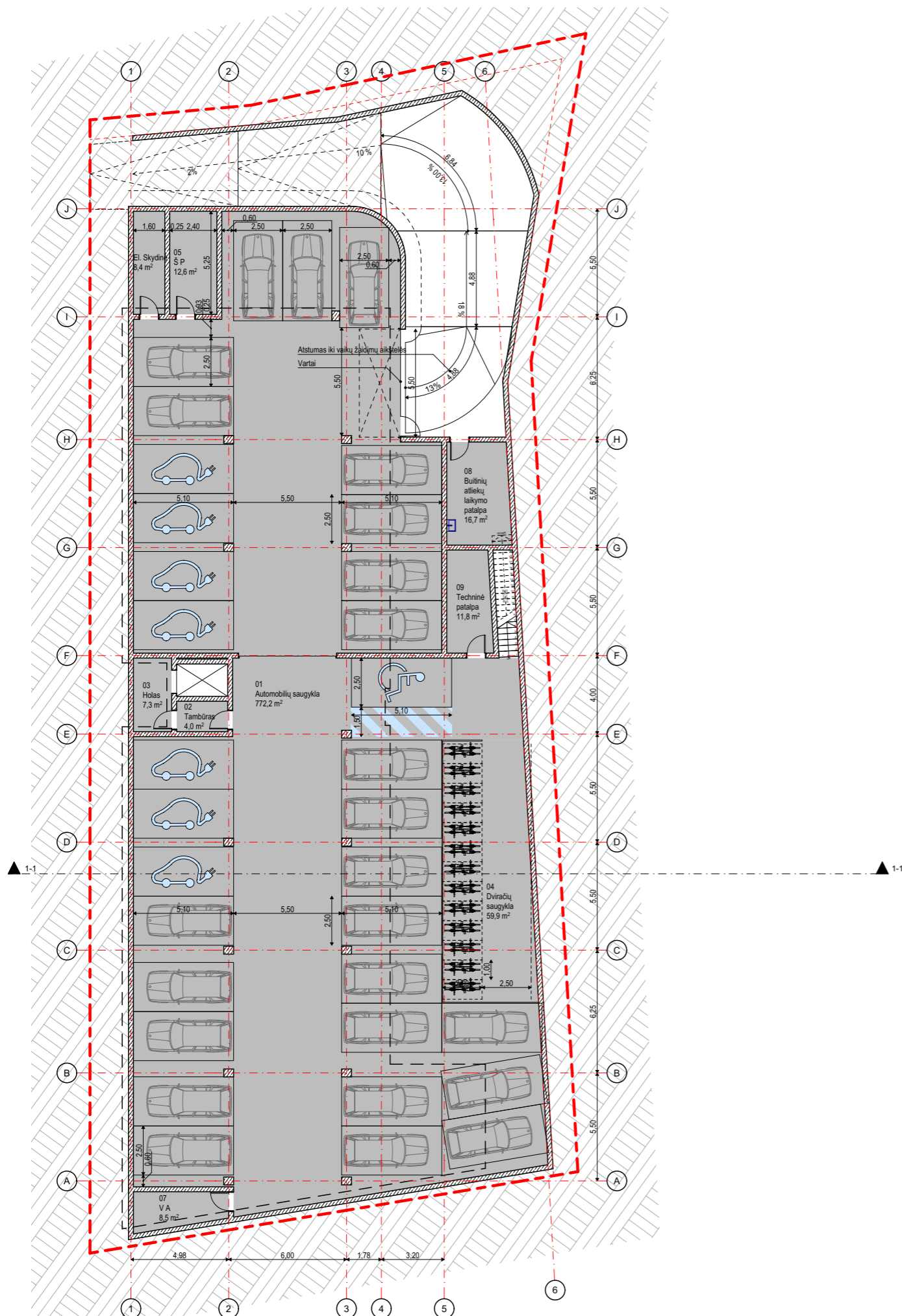

-1 AUKŠTO PATALPŲ EKSPLIKACIJA		
Numeris	Pavadinimas	Plotas
01	Automobilių saugykla	772,2
02	Tambūras	4,0
03	Holas	7,3
04	Dviračių saugykla	59,9
05	Š P	12,6
06	El. Skydinė	8,4
07	V A	8,5
08	Buitinių atliekų laikymo patalpa	16,7
09	Techninė patalpa	11,8
		901,4 m²

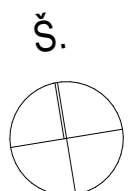

0	2023-05	PROJEKTINIAI PASIŪLYMAI	
LAIDA	IŠLEIDIMO DATA	LAIDOS STATUSAS, KEITIMO PRIEŽASTIS (JEI TAIKOMA)	
KVAL. PATV. DOK. NR.	 2 BRICKS architects Pylimo g. 22-11, Vilnius info@2bricks.lt +370 687 24672	STATINIO PROJEKTO PAVADINIMAS: DAUGIABUČIO GYVENAMOJO NAMO TRIMITŲ G. 14, VILNIUJE, STATYBOS PROJEKTAS	
		OBJEKTAS : 01 DAUGIABUTIS GYVENAMASIS NAMAS	
30378	SPV	VYTAUTAS AUGUSTINAVIČIUS	
27183, 0361	SPV ASIST.	SANDRA PAŠKEVIČIENĖ	
A1517	SPDV	SIGITA LAPIENYTĖ	
	ARCH	NATALIJA BARAN	
	ARCH	MANTAS NEVERAUSKAS	
LT	STATYTOJAS:	UAB "14 TRIMITŲ"	
		DOKUMENTO ŽYMUO :	2021-17-01-PP-B.10
		LAPAS	LAPŲ
		1	1

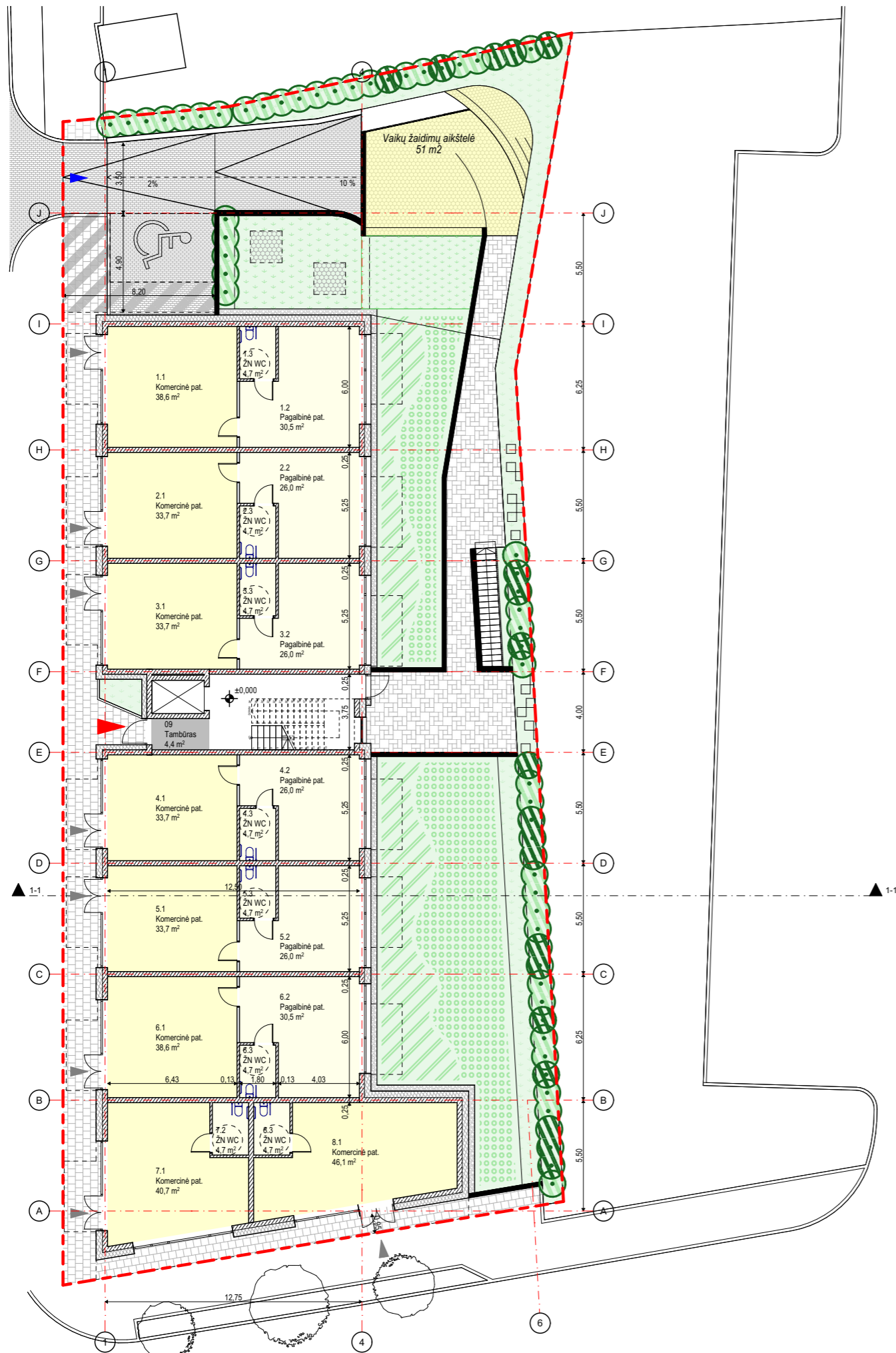

1 AUKŠTO PATALPŲ EKSPLIKACIJA		
Numeris	Pavadinimas	Plotas
09	Tambūras	4,4
		4,4 m²
KOMERCINĖS PATALPOS 01		
1.1	Komercinė pat.	38,6
1.2	Pagalbinė pat.	30,5
1.3	ŽN WC	4,7
		73,8 m²
KOMERCINĖS PATALPOS 02		
2.1	Komercinė pat.	33,7
2.2	Pagalbinė pat.	26,0
2.3	ŽN WC	4,7
		64,4 m²
KOMERCINĖS PATALPOS 03		
3.1	Komercinė pat.	33,7
3.2	Pagalbinė pat.	26,0
3.3	ŽN WC	4,7
		64,4 m²
KOMERCINĖS PATALPOS 04		
4.1	Komercinė pat.	33,7
4.2	Pagalbinė pat.	26,0
4.3	ŽN WC	4,7
		64,4 m²
KOMERCINĖS PATALPOS 05		
5.1	Komercinė pat.	33,7
5.2	Pagalbinė pat.	26,0
5.3	ŽN WC	4,7
		64,4 m²
KOMERCINĖS PATALPOS 06		
6.1	Komercinė pat.	38,6
6.2	Pagalbinė pat.	30,5
6.3	ŽN WC	4,7
		73,8 m²
KOMERCINĖS PATALPOS 07		
7.1	Komercinė pat.	40,7
7.2	ŽN WC	4,7
		45,4 m²
KOMERCINĖS PATALPOS 08		
8.1	Komercinė pat.	46,1
8.3	ŽN WC	4,7
		50,8 m²
		505,8 m²

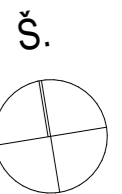

0	2023-05	PROJEKTINIAI PASIŪLYMAI			
LAIDA	IŠLEIDIMO DATA	LAIDOS STATUSAS, KEITIMO PRIEŽASTIS (JEI TAIKOMA)			
KVAL. PATV. DOK. NR.	 2 BRICKS architects Pylimo g. 22-11, Vilnius info@2bricks.lt +370 687 24672	STATINIO PROJEKTO PAVADINIMAS:			
		DAUGIABUČIO GYVENAMOJO NAMO TRIMITŲ G. 14, VILNIUJE, STATYBOS PROJEKTAS			
		OBJEKTAS :			
30378	SPV	VYTAUTAS AUGUSTINAVIČIUS	01 DAUGIABUTIS GYVENAMASIS NAMAS		
27183, 0361	SPV ASIST.	SANDRA PAŠKEVIČIENĖ			
A1517	SPDV	SIGITA LAPIENYTĖ	DOKUMENTO PAVADINIMAS :		LAIDA
	ARCH	NATALIJA BARAN	1 AUKŠTO PLANAS 1:250		0
	ARCH	MANTAS NEVERAUSKAS			
LT	STATYTOJAS:	UAB "14 TRIMITŲ"	DOKUMENTO ŽYMUO :		LAPAS LAPŲ
			2021-17-01-PP-B.11		1 1

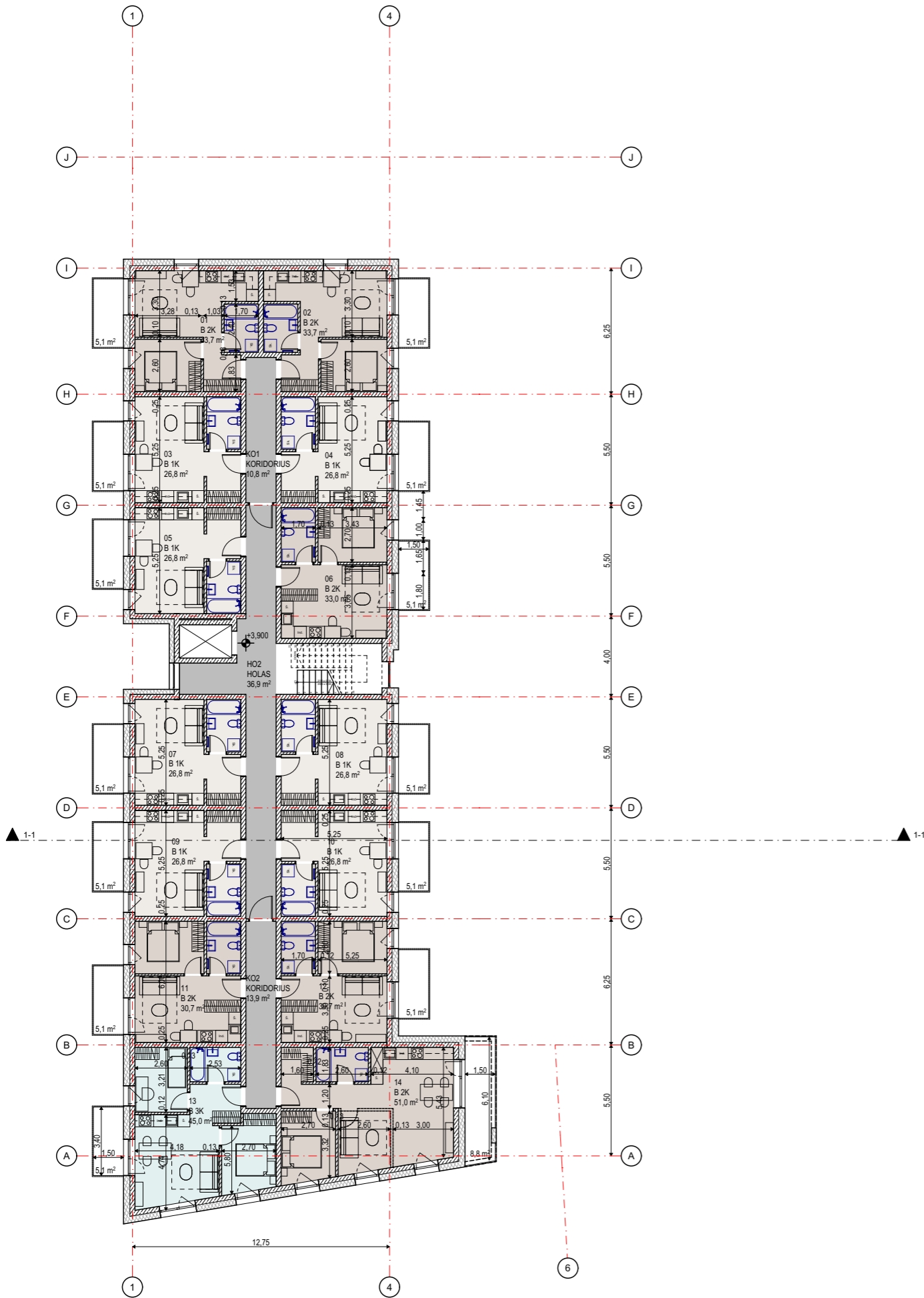

2-4 AUKŠTŲ PATALPŲ EKSPLIKACIJA			
Aukštas	Buto numeris	Pavadinimas	Plotas
2 AUKŠTAS			
	01	B 2K	33,7
	02	B 2K	33,7
	03	B 1K	26,8
	04	B 1K	26,8
	05	B 1K	26,8
	06	B 2K	33,0
	07	B 1K	26,8
	08	B 1K	26,8
	09	B 1K	26,8
	10	B 1K	26,8
	11	B 2K	30,7
	12	B 2K	30,7
	13	B 3K	45,0
	14	B 2K	51,0
	HO2	HOLAS	36,9
	KO1	KORIDORIUS	10,8
	KO2	KORIDORIUS	13,9
			507,0 m²
3 AUKŠTAS			
	15	B 2K	33,7
	16	B 2K	33,7
	17	B 1K	26,8
	18	B 1K	26,8
	19	B 1K	26,8
	20	B 2K	33,0
	21	B 1K	26,8
	22	B 1K	26,8
	23	B 1K	26,8
	24	B 1K	26,8
	25	B 2K	30,7
	26	B 2K	30,7
	27	B 3K	45,0
	28	B 2K	51,0
	HO3	HOLAS	36,9
	KO3	KORIDORIUS	10,8
	KO4	KORIDORIUS	13,9
			507,0 m²
4 AUKŠTAS			
	29	B 2K	33,7
	30	B 2K	33,7
	31	B 1K	26,8
	32	B 1K	26,8
	33	B 1K	26,8
	34	B 2K	33,0
	35	B 1K	26,8
	36	B 1K	26,8
	37	B 1K	26,8
	38	B 1K	26,8
	39	B 2K	30,7
	40	B 2K	30,7
	41	B 3K	45,0
	42	B 2K	51,0
	HO4	HOLAS	36,9
	KO5	KORIDORIUS	10,8
	KO6	KORIDORIUS	13,9
			507,0 m²
			1 521,0 m²

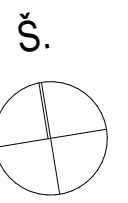



0	2023-05	PROJEKTINIAI PASIŪLYMAI			
LAIDA	IŠLEIDIMO DATA	LAIIDOS STATUSAS, KEITIMO PRIEŽASTIS (JEI TAIKOMA)			
KVAL. PATV. DOK. NR.	 2 BRICKS architects Pylimo g. 22-11, Vilnius info@2bricks.lt +370 687 24672	STATINIO PROJEKTO PAVADINIMAS:			
		DAUGIABUČIO GYVENAMOJO NAMO TRIMITŲ G. 14, VILNIUJE, STATYBOS PROJEKTAS			
OBJEKTAS :		01 DAUGIABUTIS GYVENAMASIS NAMAS			
30378	SPV	VYTAUTAS AUGUSTINAVIČIUS	DOKUMENTO PAVADINIMAS : TIPINIO (2-4) AUKŠTŲ PLANAS 1:250		
27183, 0361	SPV ASIST.	SANDRA PAŠKEVIČIENĖ			
A1517	SPDV	SIGITA LAPIENYTĖ			
	ARCH	NATALIJA BARAN			
	ARCH	MANTAS NEVERAUSKAS	DOKUMENTO ŽYMUO : 2021-17-01-PP-B.12		
LT	STATYTOJAS:	UAB "14 TRIMITŲ"			
			LAPAS	LAPŲ	
			1	1	

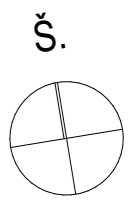

5 AUKŠTO SU ANTROSOLEMIS PATALPŲ EKSPLIKACIJA

Buto numeris	Pavadinimas	Plotas
43	B 5K	71,1
	B 5K antrosolė	32,6
		103,7 m²
44	B 4K	55,7
	B 4K antrosolė	45,5
		101,2 m²
45	B 1K	25,5
		25,5 m²
46	B 3K	31,4
	B 3K antrosolė	16,7
		48,1 m²
47	B 4K	55,7
	B 4K antrosolė	45,5
		101,2 m²
48	B 1K	25,5
		25,5 m²
49	B 2K	25,5
	B 2K antrosolė	16,7
		42,2 m²
50	B 4K	56,2
	B 4K antrosolė	36,4
		92,6 m²
51	B 5K	70,3
	B 5K antrosolė	40,1
		110,4 m²
H05	HOLAS 05	36,9
K07	KORIDORIUS	7,9
K08	KORIDORIUS	6,1
		6,1 m²
		701,3 m²



0	2023-05	PROJEKTINIAI PASIŪLYMAI			
LAIDA	IŠLEIDIMO DATA	LAIDOS STATUSAS, KEITIMO PRIEŽASTIS (JEI TAIKOMA)			
KVAL. PATV. DOK. NR.	 2 BRICKS architects Pylimo g. 22-11, Vilnius info@2bricks.lt +370 687 24672	STATINIO PROJEKTO PAVADINIMAS:			
		DAUGIABUČIO GYVENAMOJO NAMO TRIMITŲ G. 14, VILNIUJE, STATYBOS PROJEKTAS			
30378		SPV	VYTAUTAS AUGUSTINAVIČIUS		
27183, 0361		SPV ASIST.	SANDRA PAŠKEVIČIENĖ		
A1517		SPDV	SIGITA LAPIENYTĖ		
		ARCH	NATALIJA BARAN		
		ARCH	MANTAS NEVERAUSKAS		
STATYTOJAS:		DOKUMENTO ŽYMUO :		LAPAS	LAPŲ
LT	UAB "14 TRIMITŲ"		2021-17-01-PP-B.13		1

Maksimali abs. altitudė pagal DSP +133,80



Rytinis fasadas

1:250

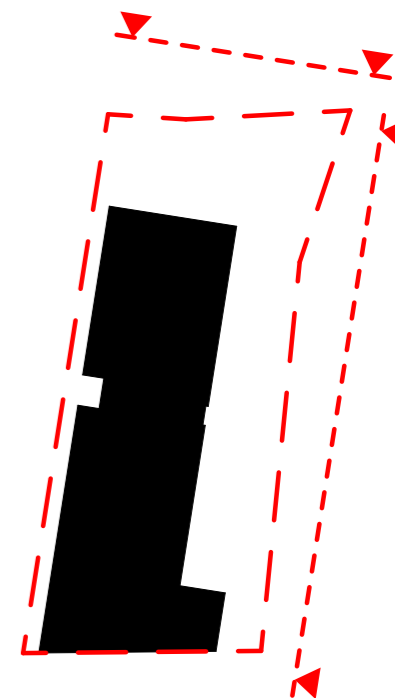



Maksimali abs. altitudė pagal DSP +133,80



Šiaurinis fasadas

1:250

-  Ilgo formato dekoratyvinė plytelė (šviesi)
-  Ilgo formato dekoratyvinė plytelė (tamsi)
-  Tinko apdaila
-  Dažyti metaliniai turėklai

0	2023-05	PROJEKTINIAI PASIŪLYMAI		
LAIDA	IŠLEIDIMO DATA	LAIDOS STATUSAS, KEITIMO PRIEŽASTIS (JEI TAIKOMA)		
KVAL. PATV. DOK. NR.		STATINIO PROJEKTO PAVADINIMAS: DAUGIABUČIO GYVENAMOJO NAMO TRIMITŲ G. 14, VILNIUJE, STATYBOS PROJEKTAS		
		OBJEKTAS : 01 DAUGIABUTIS GYVENAMASIS NAMAS		
30378	SPV	VYTAUTAS AUGUSTINAVIČIUS	DOKUMENTO PAVADINIMAS : RYTINIS IR ŠIAURINIS FASADAI 1:250	
27183, 0361	SPV ASIST.	SANDRA PAŠKEVIČIENĖ		
A1517	SPDV	SIGITA LAPIENYTĖ		
	ARCH	NATALIJA BARAN		
	ARCH	MANTAS NEVERAUSKAS	DOKUMENTO ŽYMUO : 2021-17-01-PP-B.14	
LT	STATYTOJAS: UAB "14 TRIMITŲ"			



Vakarinis fasadas

1:250



Pietinis fasadas

1:250

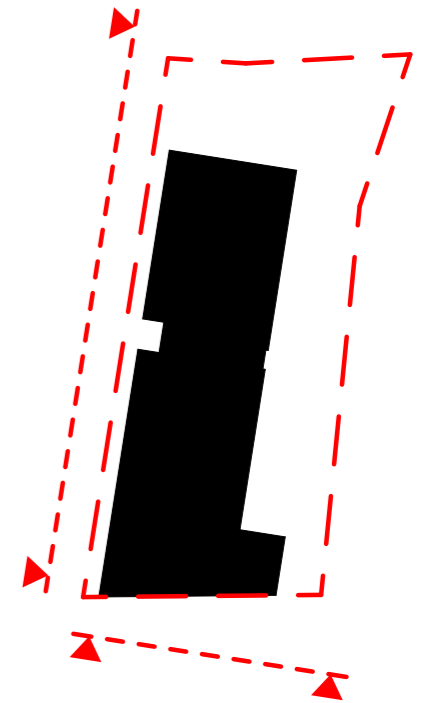

0	2023-05	PROJEKTINIAI PASIŪLYMAI			
LAIDA	IŠLEIDIMO DATA	LAIDOS STATUSAS, KEITIMO PRIEŽASTIS (JEI TAIKOMA)			
KVAL. PATV. DOK. NR.	 2 BRICKS architects Pylimo g. 22-11, Vilnius info@2bricks.lt +370 687 24672	STATINIO PROJEKTO PAVADINIMAS: DAUGIABUČIO GYVENAMOJO NAMO TRIMITŲ G. 14, VILNIUJE, STATYBOS PROJEKTAS			
		OBJEKTAS : 01 DAUGIABUTIS GYVENAMASIS NAMAS			
30378	SPV	VYTAUTAS AUGUSTINAVIČIUS	DOKUMENTO PAVADINIMAS : PIETINIS IR VAKARINIS FASADAI 1:250	LAIDA	
27183, 0361	SPV ASIST.	SANDRA PAŠKEVIČIENĖ		0	
A1517	SPDV	SIGITA LAPIENYTĖ		DOKUMENTO ŽYMUO : 2021-17-01-PP-B.15	LAPAS
	ARCH	NATALIJA BARAN			1
	ARCH	MANTAS NEVERAUSKAS		LAPŲ	
LT	STATYTOJAS:	UAB "14 TRIMITŲ"		1	

Maksimali abs. altitudė pagal DSP +133,80

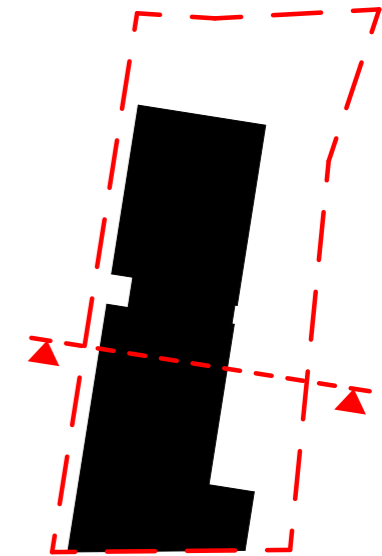
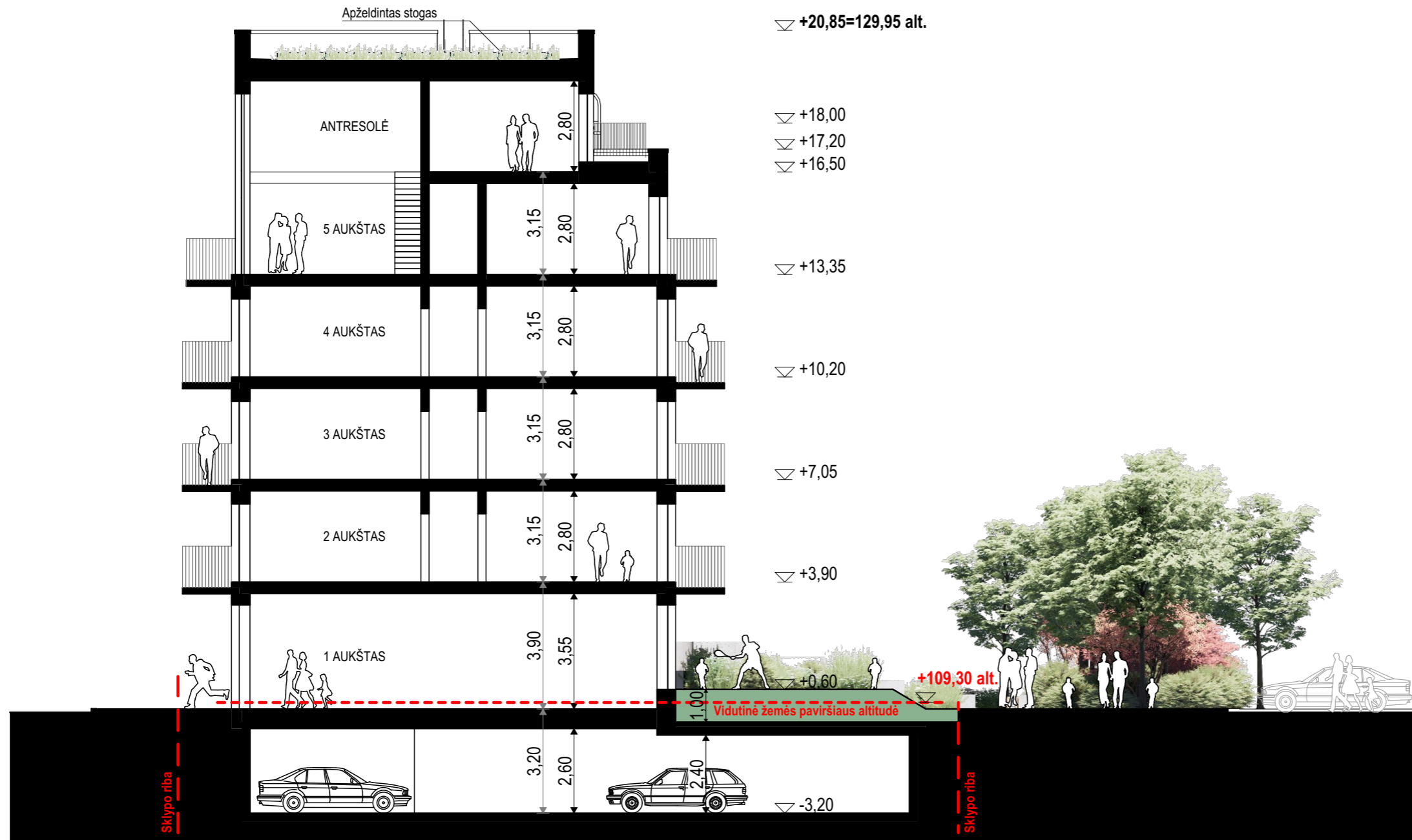

PJŪVIS 1-1

1:150

0	2023-05	PROJEKTINIAI PASIŪLYMAI			
LAIDA	IŠLEIDIMO DATA	LAIDOS STATUSAS, KEITIMO PRIEŽASTIS (JEI TAIKOMA)			
KVAL. PATV. DOK. NR.	B 2 BRICKS architects Pylimo g. 22-11, Vilnius info@2bricks.lt +370 687 24672	STATINIO PROJEKTO PAVADINIMAS: DAUGIABUČIO GYVENAMOJO NAMO TRIMITŲ G. 14, VILNIUJE, STATYBOS PROJEKTAS			
		OBJEKTAS : 01 DAUGIABUTIS GYVENAMASIS NAMAS			
30378	SPV	VYTAUTAS AUGUSTINAVIČIUS	DOKUMENTO PAVADINIMAS : PJŪVIS 1-1 1:150	LAIDA 0	
27183, 0361	SPV ASIST.	SANDRA PAŠKEVIČIENĖ			
A1517	SPDV	SIGITA LAPIENYTĖ			
	ARCH	NATALIJA BARAN			
	ARCH	MANTAS NEVERAUSKAS			
LT	STATYTOJAS:	UAB "14 TRIMITŲ"		DOKUMENTO ŽYMUO : 2021-17-01-PP-B.16	LAPAS 1
				LAPŲ 1	



TRIMITŲ GATVĖS IŠKLOTINĖ /1/

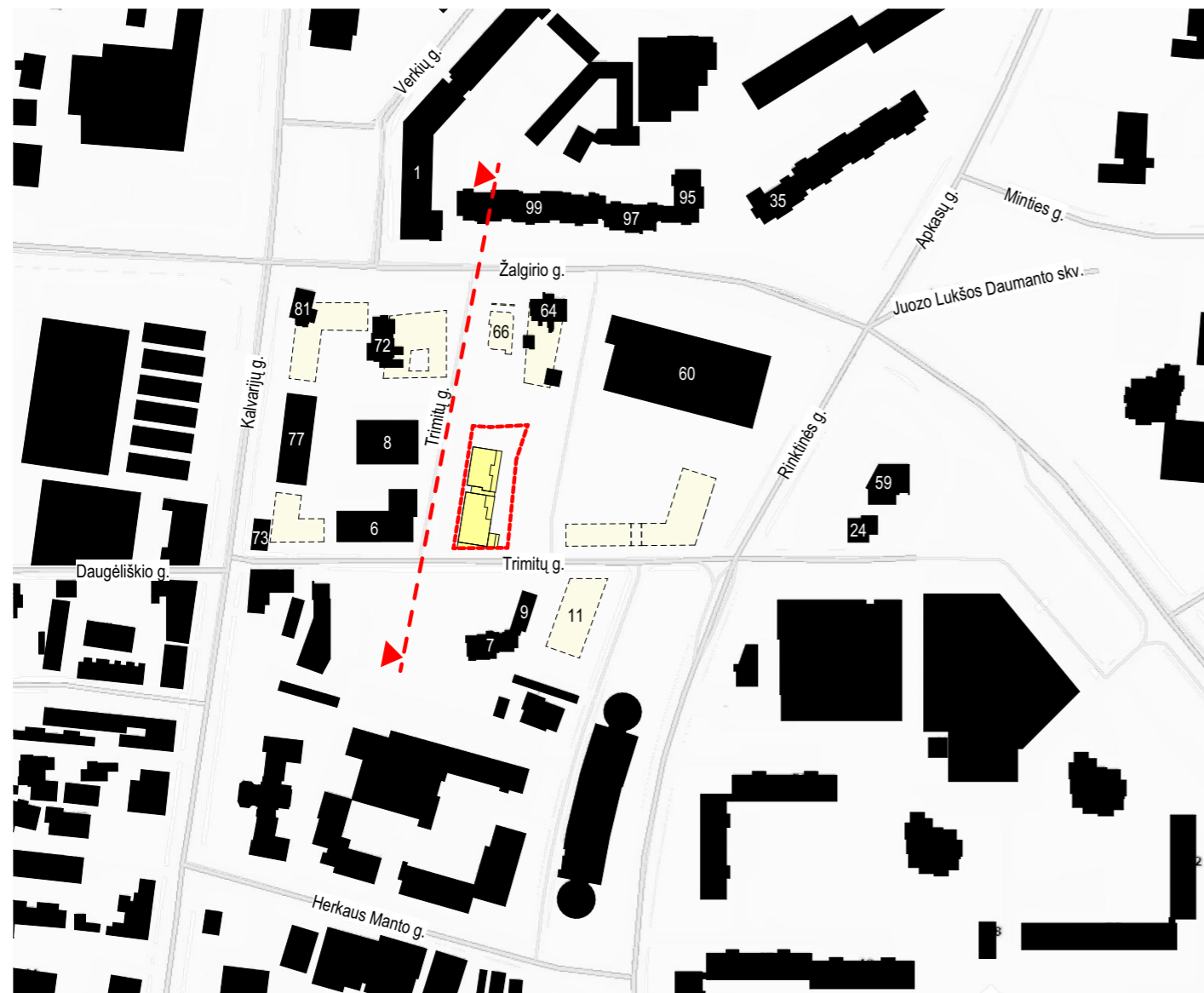

SITUACIJOS SCHEMA

0	2023-05	PROJEKTINIAI PASIŪLYMAI			
LAIDA	IŠLEIDIMO DATA	LAIDOS STATUSAS, KEITIMO PRIEŽASTIS (JEI TAIKOMA)			
KVAL. PATV. DOK. NR.	 2 BRICKS architects <small>Pylimo g. 22-11, Vilnius info@2bricks.lt +370 687 24672</small>	STATINIO PROJEKTO PAVADINIMAS: DAUGIABUČIO GYVENAMOJO NAMO TRIMITŲ G. 14, VILNIUJE, STATYBOS PROJEKTAS			
		OBJEKTAS : 01 DAUGIABUTIS GYVENAMASIS NAMAS			
30378	SPV	VYTAUTAS AUGUSTINAVIČIUS	DOKUMENTO PAVADINIMAS : TRIMITŲ GATVĖS IŠKLOTINĖ (1)		
27183, 0361	SPV ASIST.	SANDRA PAŠKEVIČIENĖ			
A1517	SPDV	SIGITA LAPIENYTĖ			
	ARCH	NATALIJA BARAN			
	ARCH	MANTAS NEVERAUSKAS			
LT	STATYTOJAS:	UAB "14 TRIMITŲ"	DOKUMENTO ŽYMUO :	LAPAS	LAPŲ
			2021-17-01-PP-B.17	1	1

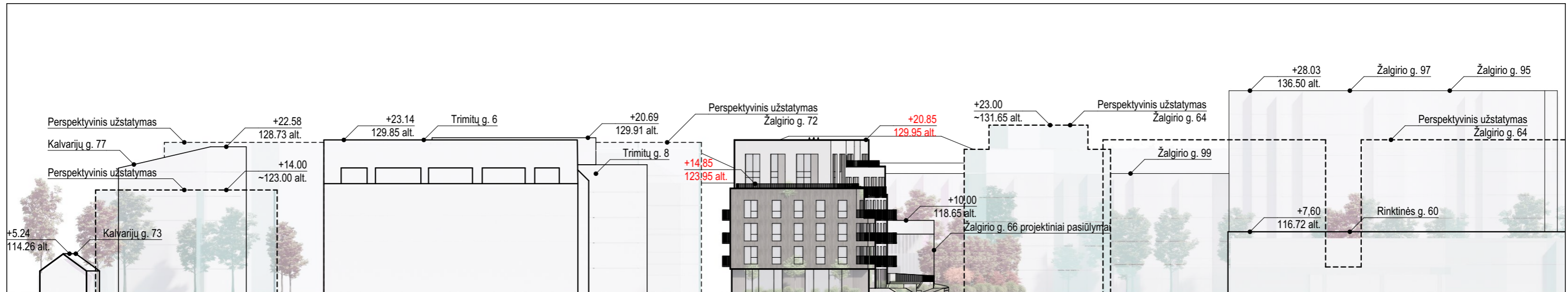

TRIMITŲ GATVĖS IŠKLOTINĖ /2/

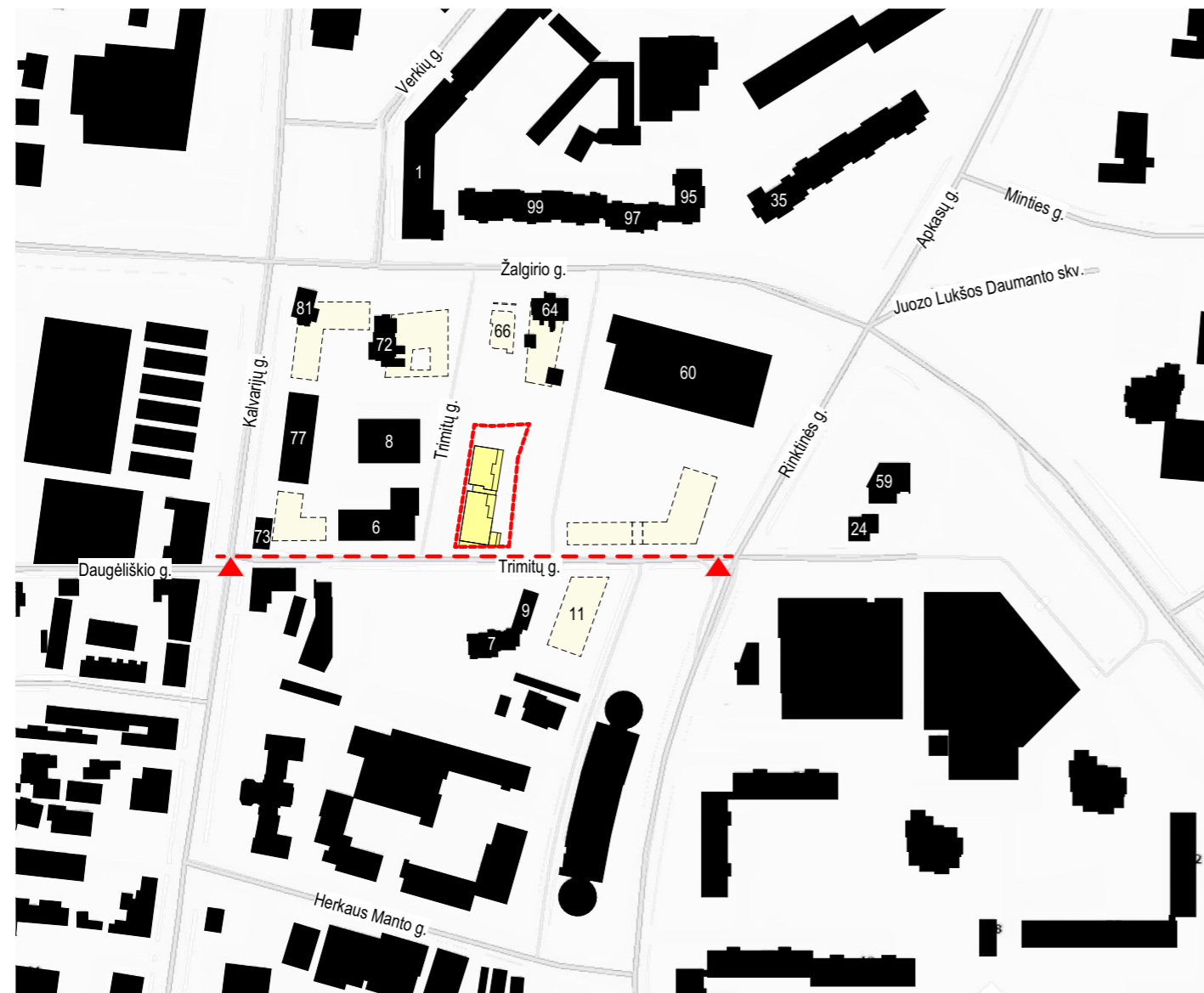

SITUACIJOS SCHEMA

0	2023-05	PROJEKTINIAI PASIŪLYMAI			
LAIDA	IŠLEIDIMO DATA	LAIDOS STATUSAS, KEITIMO PRIEŽASTIS (JEI TAIKOMA)			
KVAL. PATV. DOK. NR.	 2 BRICKS architects Pylimo g. 22-11, Vilnius info@2bricks.lt +370 687 24672	STATINIO PROJEKTO PAVADINIMAS:			
		DAUGIABUČIO GYVENAMOJO NAMO TRIMITŲ G. 14, VILNIUJE, STATYBOS PROJEKTAS			
		OBJEKTAS :			
30378	SPV	VYTAUTAS AUGUSTINAVIČIUS	01 DAUGIABUTIS GYVENAMASIS NAMAS		
27183, 0361	SPV ASIST.	SANDRA PAŠKEVIČIENĖ			
A1517	SPDV	SIGITA LAPIENYTĖ	DOKUMENTO PAVADINIMAS : TRIMITŲ GATVĖS IŠKLOTINĖ (2)		
	ARCH	NATALIJA BARAN			
	ARCH	MANTAS NEVERAUSKAS			
LT	STATYTOJAS:	UAB "14 TRIMITŲ"	DOKUMENTO ŽYMUO :	LAPAS	LAPŲ
			2021-17-01-PP-B.18	1	1

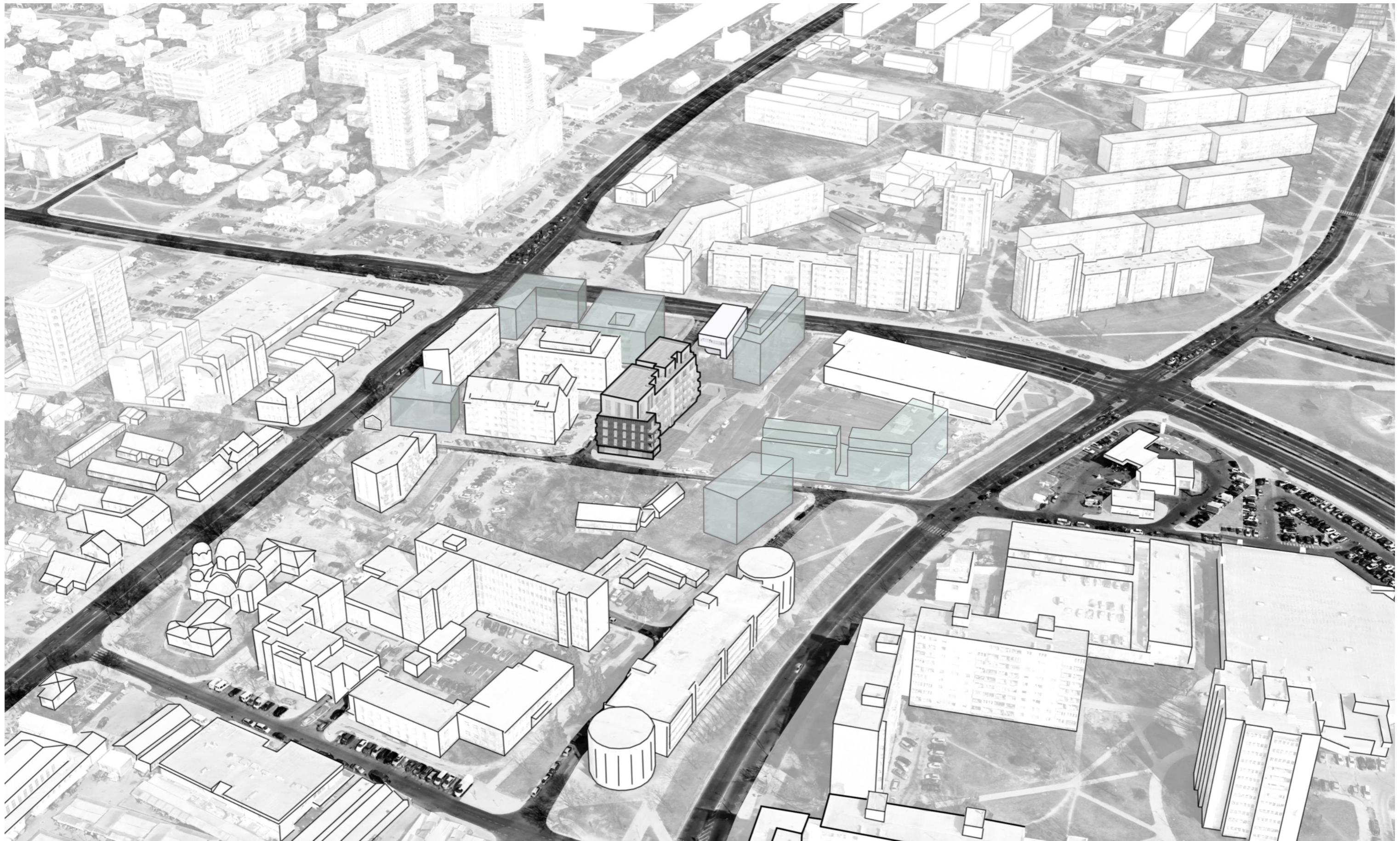



DAUGIABUTIS GYVENAMASIS NAMAS TRIMITŲ G. 14, VILNIUJE





DAUGIABUTIS GYVENAMASIS NAMAS TRIMITŲ G. 14, VILNIUJE





DAUGIABUTIS GYVENAMASIS NAMAS TRIMITŲ G. 14, VILNIUJE





DAUGIABUTIS GYVENAMASIS NAMAS TRIMITŲ G. 14, VILNIUJE





DAUGIABUTIS GYVENAMASIS NAMAS TRIMITŲ G. 14, VILNIUJE

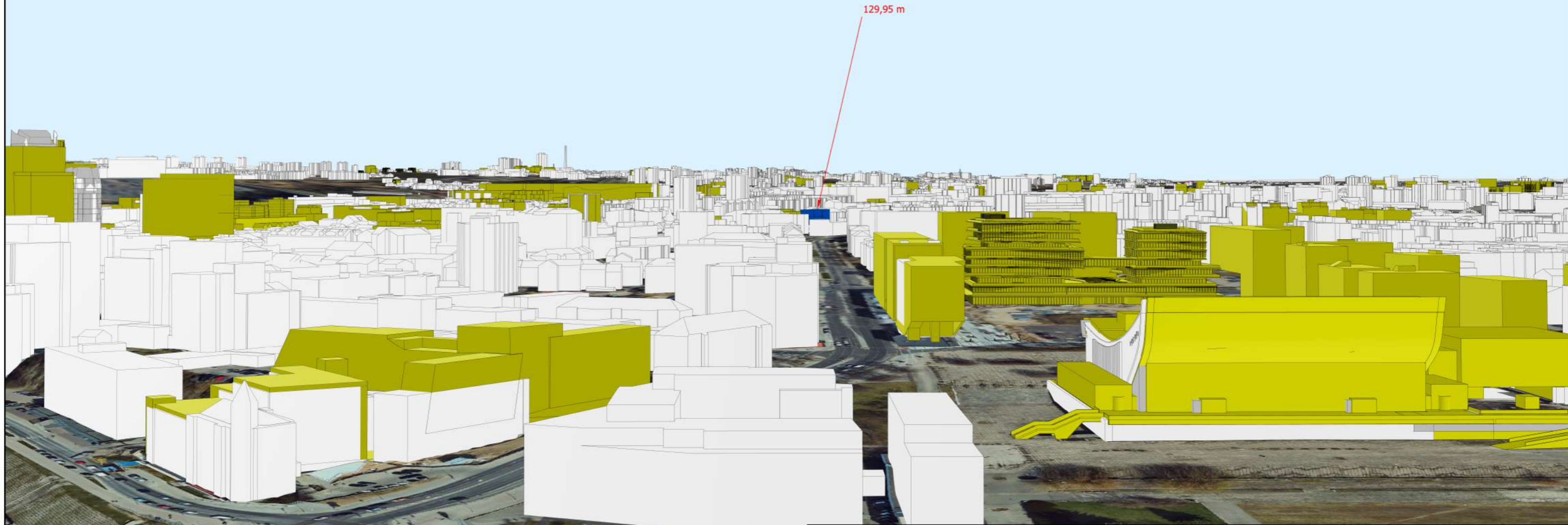

Žymėjimas:

-  Esama situacija
-  Objektas
-  Geoportalo "Vilniaus 3D planas" objektai

		Objektas	Daugiabučio gyvenamojo namo Trimitų g. 14, Vilniuje, statybos projektas		
		Užsakovas	UAB „14 Trimitų“		
GIS poskyris		Objekto numeris	2023-05-09 2276		
GIS inžinierius		Brėžinys	Virtuali panorama - Nr. 3 - Gedimino kalnas III (į Žirmūnus)		
		Stebėjimo taškas	X= 583223,2	Atstumas iki objekto (km) -	1,79
			Y= 6061917,68	Koordinacių sistema -	LKS-94
			Z= 157,27	Aukščių sistema -	LAS07

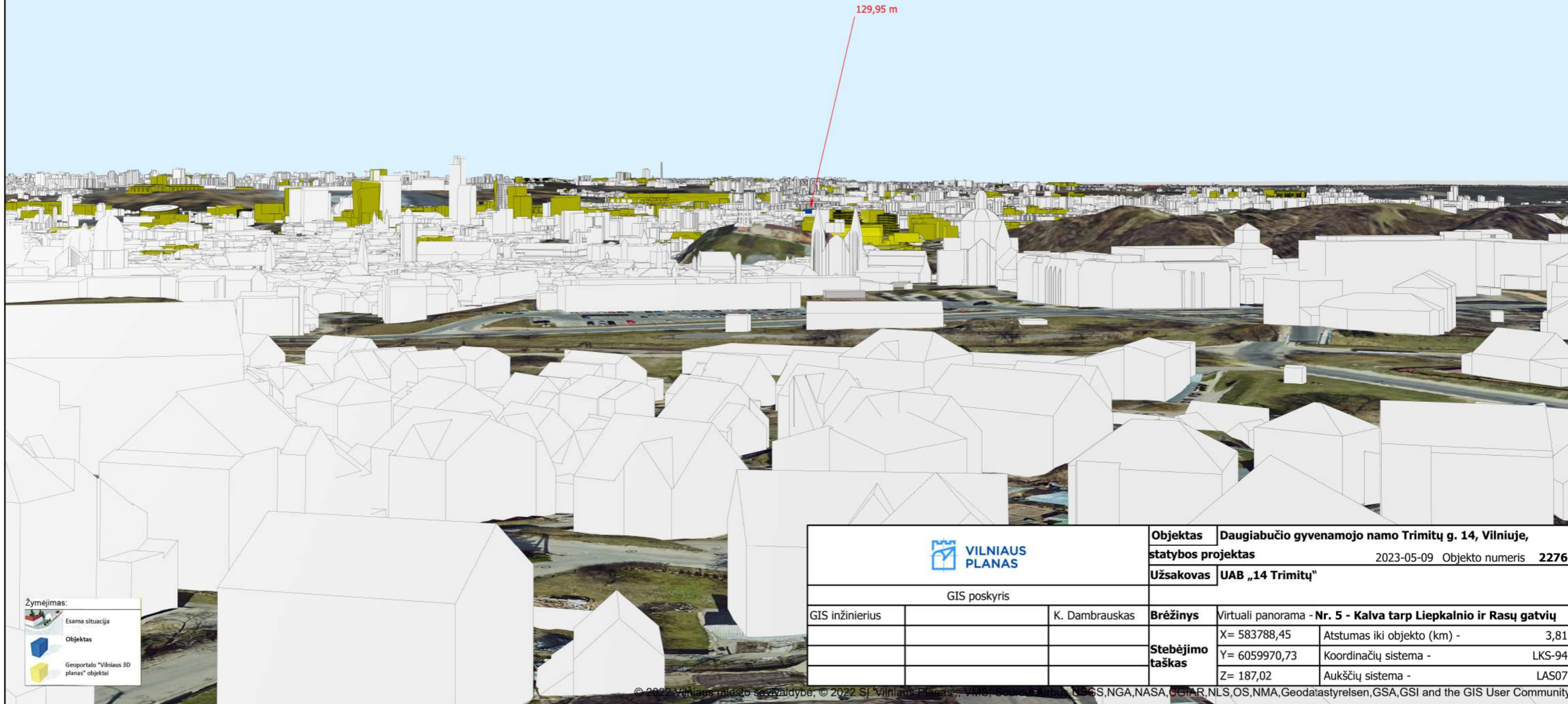
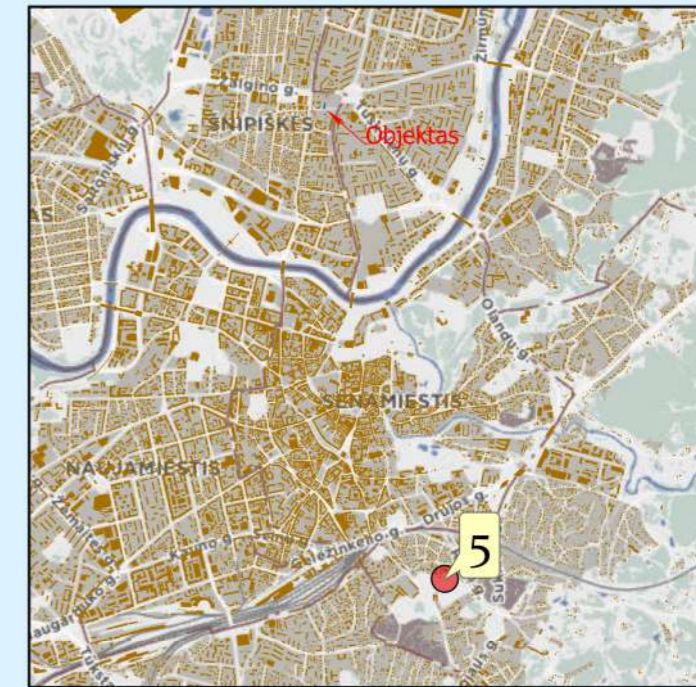
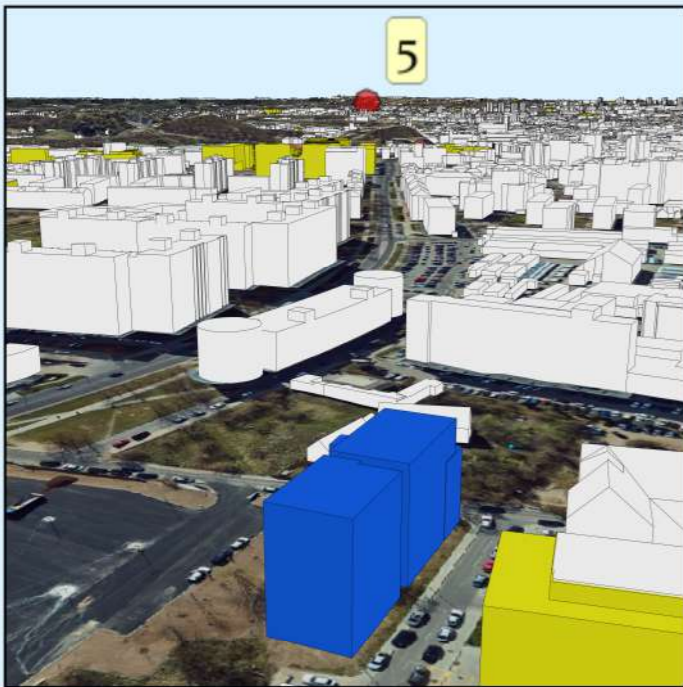

Žymėjimas:

	Esama situacija
	Objektas
	Geoportalo "Vilniaus 3D planas" objektai

		Objektas	Daugiabučio gyvenamojo namo Trimitų g. 14, Vilniuje,		
		statybos projektas	2023-05-09	Objekto numeris	2276
GIS poskyris		Užsakovas	UAB „14 Trimitų“		
GIS inžinierius	K. Dambrauskas	Brėžinys	Virtuali panorama - Nr. 5 - Kalva tarp Liepkalnio ir Rasų gatvių		
		Stebėjimo taškas	X= 583788,45	Atstumas iki objekto (km) -	3,81
			Y= 6059970,73	Koordinacių sistema -	LKS-94
			Z= 187,02	Aukščių sistema -	LAS07