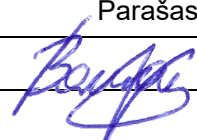

Projektuotojas  ARCHITEKTAS <b>Valdas Barvainis</b> mob. tel +37068686179 el.paštas – v.barvainis@gmail.com		Individualios veiklos paž. Nr.: 987337
Užsakovas	UAB „INDUSTRIALIS“	
Projekto pavadinimas	SANDĖLIAVIMO PASKIRTIES PASTATO KAUNO R. SAV. DOMEIKAVOS SEN. VOŠKONIŲ K., VYČIO G. 1. STATYBOS PROJEKTAS, YPATINGAS STATINYS	
Statybos vieta	DOMEIKAVOS SEN. VOŠKONIŲ K., VYČIO G. 1 SKL.KAD.NR 5217/0006:583	
Statinio kategorija	YPATINGAS	
Statybos rūšis	NAUJA STATYBA	
Projektavimo etapas	PROJEKTINIAI PASIŪLYMAI	
Projekto dalis	ARCHITEKTŪRINĖ/SKLYPO SUTVARKYMO	
Data	2023.07	
Objekto Nr.	0075-01-PP	
Laida	0	
Pareigos	Vardas, pavardė, atestato Nr.	Parašas
PV	<b>Valdas Barvainis, A1449</b>	
Architektas	<b>Valdas Barvainis, A1449</b>	

Kaunas, 2023 m.

PROJEKTO

„SANDĖLIAVIMO PASKIRTIES PASTATO KAUNO R. SAV. DOMEIKAVOS SEN. VOŠKONIŲ K., VYČIO G. I. STATYBOS  
PROJEKTAS, YPATINGAS STATINYS”

**PROJEKTINIŲ PASIŪLYMŲ DOKUMENTŲ SUDĖTIES ŽINIARAŠTIS**

Eil. Nr.	Dokumento pavadinimas	Pastabos	Lapo Nr.
1.	DOKUMENTŲ SUDĖTIES ŽINIARAŠTIS		2
2.	PROJEKTINIŲ PASIŪLYMŲ RENGIMO UŽDUOTIS		3
3.	BENDRIEJI STATINIO RODIKLIAI		5
4.	AIŠKINAMASIS RAŠTAS		6
5.	BRĖŽINIAI:		
	Sklypo planas	M 1:1000	9
	Aukštų planai	M 1:350	10
	Pjūviai, Fasadai	M 1:350	11
	Vizualizacija		12
	Vizualizacija		13

Papildymas:

1. Projektiniuose pasiūlymuose nurodyti Vyčio gatvės raudonąsias linijas ir teritoriją, patenkančią į planuojamą sklypą, numatyti kaip kelio ir inžinerinių tinklų servitutą (tarnaujantis daiktas visiems).

2. Atkreipiame dėmesį, kad vadovaujantis STR 1.04.04:2017 „Statinio projektavimas, projekto ekspertizė“ 61 punktu, pateikus prašymą informuoti visuomenę apie parengtus projektinius pasiūlymus, ir savivaldybės administracijai paskelbus pateiktus dokumentus savivaldybės interneto svetainėje, statytojas per 3 darbo dienas privalo įrengti prie statybos sklypo ribos stendą su 61 punkte išvardinta informacija arba šią informaciją registruotais laiškais pateikti kaimyninių žemės sklypų valdytojams, naudotojams. Prie statybos sklypo ribos įrengtą stendą privaloma laikyti ne mažiau kaip 10 darbo dienų nuo pranešimo savivaldybės interneto svetainėje paskelbimo dienos.

Patvirtinta Kauno rajono savivaldybės  
administracijos direktoriaus  
2020 m. rugsėjo 15 d. įsakymu Nr. ĮS-2002

**PRITARIU** Jurgita Kalvinskaitė

**KAUNO R. SAV. DOMEIKAVOS SEN. VOŠKONIŲ K., VYČIO G. 1.**

Statybos adresas

### PROJEKTINIŲ PASIŪLYMŲ RENGIMO UŽDUOTIS

(pagal STR 1.04.04:2017 „Statinio projektavimas. Projekto ekspertizė“)

<b>Informacija apie planuojamus statyti statinius:</b>		
1.	Statinio pavadinimas	SANDĖLIAVIMO PASKIRTIES PASTATO KAUNO R. SAV. DOMEIKAVOS SEN. VOŠKONIŲ K., VYČIO G. 1. STATYBOS PROJEKTAS, YPATINGAS STATINYS
2.	Statybos rūšis	NAUJA STATYBA
3.	Statinio kategorija	YPATINGAS
4.	Statinio naudojimo paskirtis	SANDĖLIAVIMO
<b>Žemės sklypo techniniai ir paskirties rodikliai:</b>		
5.	Žemės sklypo kadastro Nr.	5217/0006:583
6.	Pagrindinė naudojimo paskirtis	Kita
7.	Naudojimo būdas	Pramonės ir sandėliavimo objektų teritorijos
8.	Nuosavybės teisė	UAB „Industrialis“, į.k. 305376721
9.	Žemės sklypo plotas, ha	1.7299
10.	Esamas sklypo užstatymo plotas, m <sup>2</sup>	0
11.	Planuojamas sklypo užstatymo plotas, m <sup>2</sup>	7527
12.	Esamas sklypo užstatymo tankumas, %	-
13.	Planuojamas sklypo užstatymo tankumas, %	43.51
14.	Esamas bendras pastatų plotas, m <sup>2</sup>	0
15.	Planuojamas bendras pastatų plotas, m <sup>2</sup>	8168.68
16.	Esamas sklypo užstatymo intensyvumas, %	-
17.	Planuojamas sklypo užstatymo intensyvumas, %	47.22
18.	Esamas kietų dangų plotas, m <sup>2</sup>	0
19.	Planuojamas kietų dangų plotas, m <sup>2</sup>	6728
20.	Esamų pastatų aukštis, m	-
21.	Projektuojamų pastatų aukštis, m	12.5
<b>Projektuojamų statinių techniniai ir paskirties rodikliai, statinių aprašymas:</b>		
22.	Projektuojamo pastato bendrasis plotas	8168.68 m <sup>2</sup>
23.	Projektuojamo pastato tūris	94088 m <sup>3</sup>
24.	Projektuojamo pastato aukštų skaičius	2
25.	Projektuojamo pastato aukštis	12.5 m
26.	Projektuojamo pastato išorės apdailos medžiagos	„Sandvič“ tipo sieninės panelės.
27.	Projektuojamo pastato spalvos	Šviesiai pilka, mėlyna, tamsiai pilka
28.	Stogo konstrukcija (vienšlaitis, dvišlaitis, arkinis, plokščias...)	Plokščias

29.	Planuojama ūkinė veikla (gamybinės, ūkinės veiklos apimtys, aptarnaujamų žmonių sk.)	Keturi sandėliai, aptarnaujamų žmonių kiekis – 60.
30.	Esama ir būsima statinio (jo dalies) paskirtis (pildoma keičiant paskirtį)	
<b>Ar rengiant visuomenei svarbaus statinio ar jo dalies projektą numatoma koreguoti Teritorijų planavimo įstatymo 28 str. 8 dalyje nurodytus detaliojo plano sprendinius (nurodyti koreguojamus sprendinius)</b>		
<b>Projektinių pasiūlymų paskirtis:</b>		
<input checked="" type="checkbox"/> 31.	Išreikšti Statytojo sumanyto projektuoti statinio architektūros ir kitų pagrindinių sprendinių idėją.	
<input checked="" type="checkbox"/> 32.	Informuoti visuomenę apie visuomenei svarbaus statinio ar jo dalies, Teritorijų planavimo įstatymo 20 straipsnyje numatytais atvejais statinio ar jo dalies, numatomą projektavimą, statinio ar statinio dalies paskirties keitimą, visuomenei svarbaus statinio ar jo dalies numatomą projektavimą, kai Teritorijų planavimo įstatymo 28 straipsnio 8 dalyje nustatytais atvejais rengiant statinio ar jo dalies projektą bus koreguojami detaliojo plano sprendiniai.	
<input type="checkbox"/> 33.	Specialiesiems architektūros reikalavimams gauti.	
<input type="checkbox"/> 34.	Nustatyti žemės sklypo teritorijos naudojimo reglamento parametrus, kai teritorijų planavimo įstatymo 20 straipsnio nustatytais atvejais neparengti teritorijų planavimo dokumentai ir statyba konkrečiame žemės sklype leidžiama.	
<b>Statytojo pateikiami dokumentai ir kiti duomenys:</b>		
<input checked="" type="checkbox"/> 35.	Žemės sklypo planas	
<input checked="" type="checkbox"/> 36.	Nekilnojamojo turto registro centrinio duomenų banko išrašas (žemės sklypo nuosavybę patvirtinantys dokumentai)	
<input type="checkbox"/> 37.	Teritorijų planavimo dokumento (kai jis parengtas) kopija	
<b>Projektinių pasiūlymų sudėtis:</b>		
<input checked="" type="checkbox"/> 38.	1. Aiškinamasis raštas	
<input checked="" type="checkbox"/> 39.	2. Grafinė dalis:	
<input checked="" type="checkbox"/>	2.1. Žemės sklypo su gretima urbanistine aplinka planas	
<input checked="" type="checkbox"/>	2.2. pastato, jo dalies aukštų planų schemas	
<input checked="" type="checkbox"/>	2.3. pastato, jo dalies charakteringų pjūvių schemas	
<input checked="" type="checkbox"/>	2.4. pastato, jo dalių fasadai	
<input checked="" type="checkbox"/> 40.	3. Projektinių pasiūlymų vaizdinė informacija (statinių su gretima urbanistine aplinka vizualizacija yra privaloma)	
<input type="checkbox"/> 41.	4. Teritorijų planavimo dokumento (kai jis parengtas) aiškinamasis raštas ir pagrindinis brėžinys arba ištrauka iš pagrindinio brėžinio su pažymėta statybos vieta, teritorijų planavimo patvirtinimo dokumentai	
<b>Kiti duomenys:</b>		

UAB "Industrialis" direktorius  
(pareigų pavadinimas)\*

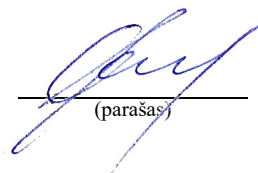
  
(parašas)

Ovidijus Jaras 2023-06-05  
(vardas ir pavardė)

**PROJEKTO**  
„SANDĖLIAVIMO PASKIRTIES PASTATO KAUNO R. SAV. DOMEIKAVOS SEN. VOŠKONIŲ K., VYČIO  
G. 1. STATYBOS PROJEKTAS, YPATINGAS STATINYS”

**BENDRIEJI STATINIO RODIKLIAI**

Pavadinimas	Mato vienetas	Kiekis	Pastabos
<b>I. SKLYPAS</b>			
1. sklypo plotas	m <sup>2</sup>	17299	
2. sklypo užstatymo intensyvumas	%	47.22	
3. sklypo užstatymo tankumas	%	43.51	
4. želdynų plotas	%	16.26	
<b>II. PASTATAS</b>			
1. Pastato paskirties rodikliai: sandėliavimo paskirties pastatas	vnt.	1	
2. Bendrasis plotas:	m <sup>2</sup>	8168.68	
3. Pastato pagrindinis plotas	m <sup>2</sup>	7236.04	
4. Pastato tūris	m <sup>3</sup>	94088	
5. Aukštų skaičius	vnt	2	
6. Pastato aukštis	m	12.5	
8. Energinio naudingumo klasė		A++	-
9. Pastato (patalpų) akustinio komforto sąlygų klasė		-	-
10. Kiti specifiniai pastato rodikliai			

Parengė

Statinio architektas ir projekto vadovas  
Valdas Barvainis \_\_\_\_\_

  
(parašas)

atestato Nr. A1449

UŽSAKOVAS (STATYTOJAS):

UAB „Industrialis“ Direktorius Ovidijus Jaras \_\_\_\_\_

## PROJEKTO

„SANDĖLIAVIMO PASKIRTIES PASTATO KAUNO R. SAV. DOMEIKAVOS SEN. VOŠKONIŲ K., VYČIO G.1.  
STATYBOS PROJEKTAS, YPATINGAS STATINYS”

## AIŠKINAMASIS RAŠTAS

### Projektavimo duomenys:

Statybos vieta, statybos rūšis, statinio grupė, projekto rengimo pagrindas.

Projektuotojas – VALDAS BARVAINIS

Statytojas (užsakovas) – UAB „INDUSTRIALIS“

Statinio projekto pavadinimas - „SANDĖLIAVIMO PASKIRTIES PASTATO KAUNO R. SAV. DOMEIKAVOS SEN. VOŠKONIŲ K., VYČIO G.1. STATYBOS PROJEKTAS, YPATINGAS STATINYS”

Statybos rūšis – NAUJA STATYBA

Statinio kategorija – YPATINGAS STATINYS;

Statinio paskirtis: SANDĖLIAVIMO PASKIRTIES PASTATAI;

Sklypo adresas: KAUNO R. SAV. DOMEIKAVOS SEN. VOŠKONIŲ K., VYČIO G. 1;

Žemės sklypo unikalus Nr. 4400-1536-4662;

Žemės sklypo kadastrinis Nr.: 5217/0006:583

Pagrindinė naudojimo paskirtis: Kita

Naudojimo būdas: Pramonės ir sandėliavimo objektų teritorijos;

Naudojimo būdas: Atskirųjų želdynų teritorijos;

Naudojimo būdas: Susisiekimo ir inžinerinių tinklų koridorių teritorijos;

Sklypo plotas: 1.7299 ha;

Sklypo savininkas: UAB „INDUSTRIALIS“

Specialiosios žemės ir miško naudojimo sąlygos:

- Gamybinių objektų sanitarinės apsaugos zonos;
- Melioruotos žemės ir melioracijos statinių apsaugos zonos;
- Komunalinių objektų sanitarinės apsaugos zonos;
- Kelių apsaugos zonos;
- Aedromo apsaugos zonos
- Pastatų, kuriuose laikomi ūkiniai gyvūnai, su esančiais prie jų mėšlo ir srutų kaupimo įrenginiais arba be jų, sanitarinės apsaugos zonos;
- Elektros tinklų apsaugos zonos;

### Projekto rengimo pagrindas:

- Statytojo projektinių pasiūlymų rengimo užduotis;
- Statybos techniniai reglamentai;

## SKLYPO VIETA

Sklype Kauno r. sav. Domeikavos sen. Voškonių k. Vyčio g. 1 projektuojamas naujas sandėliavimo paskirties pastatas.

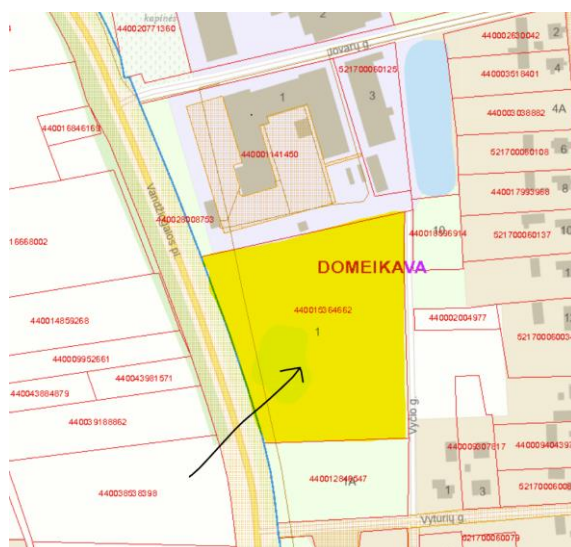

Pagal Kauno rajono bendrąjį planą sklypui galimas intensyvumas <0.8, užstatymo tankumas negyvenamos paskirties sklypuose <0.8 maksimalus pastatų aukštis – 12.5m



Kauno rajono bendrojo plano ištrauka

Sklype esamų pastatų nėra. Sklypo žemės reljefas žemėja nuo 70.20 iki 68.80 Rytų kryptimi.

Aplinkinis užstatymas: vakarinėje pusėje sklypas ribojasi su krašto keliu, šiaurinėje pusėje tam pačiam savininkui priklausančiu sklypu, kuriame stovi trys sandėliavimo paskirties pastatai bei vienas administracinės paskirties pastatas. Rytinėje pusėje sklypas ribojasi su Vyčio gatve, už kurios toliau prasideda laisvo užstatymo vienbučiais, dvibučiais sklypai. Pietinėje pusėje sklypas tuščias.

Sklypo centre esanti elektros linija yra iškeliamama atskiru projektu, kuris yra suderintas ESO.

## PROJEKTIŲ SPRENDINIŲ APRAŠYMAS

### Sklypo plano sprendiniai

Projektuojamas sandėliavimo paskirties pastatas sklypo rytinėje pusėje. Sklypo plotas 1.7299 ha. Planuojamas sklypo užstatymo intensyvumas – 47.22%, užstatymo tankumas – 43.51%.



Sklypo plano schema su užstatymu

Vakarinėje sklypo dalyje priešais projektuojamą pastatą numatoma aikštelė automobiliams, krovinių automobilių privažiavimai bei įėjimai į pastatą.

Įvažiavimai į sklypą numatomi iš šiaurinėje pusėje esamo sklypo Jovarų g. 1, kuris priklauso tam pačiam savininkui.

Sklype automobilių eismo judėjimas organizuojamas ratu aplink pastatą asfalto danga.

Apželdinimas: numatomas sklypo apželdinimas 16% sklypo ploto. Formuojami želdynai – veja, sodinami medžiai (tikslinama techninio projekto metu).

Projektuojamo dangos: automobilių stovėjimo vietoms, važiuojamajai daliai numatoma asfalto danga. Nuo kietų dangų surenkamas lietaus vanduo nuvedamas į lietaus nuotekų surinkimo ir valymo talpas. (tikslinama techninio projekto metu).

Atliekų surinkimas ir tvarkymas: buitinių atliekų konteinerių vieta numatoma sklypo šiaurinėje sklypo pusėje, greta išvažiavimo iš sklypo.

Automobilių stovėjimo vietos sklype: greta pastato numatoma 84 automobilių stovėjimo vietos (sandėliavimo patalpoms:  $7313.65\text{m}^2/200\text{m}^2=36.6$  vietos, administracinėms patalpoms:  $855.12\text{m}^2/25\text{m}^2=34.2$  vietos)

### **Projektuojamo pastato sprendiniai**

Pastato architektūra: projektuojamas sandėliavimo paskirties pastatas 2 aukštų, stačiakampio formos tūrio. Pastato aukštis nuo esamo vidutinio Žemės paviršiaus altitudes – 12.5m. Projektuojamo pastato bendras plotas – 8168.68m<sup>2</sup>, pagrindinis plotas – 7236.04m<sup>2</sup>, tūris – 94088m<sup>3</sup>.

Pastate planuojama keturi atskiri sandėliavimo plotai su atskirais įėjimais iš lauko bei atskiriomis pakrovimo rampomis. Numatytos penkios laiptinės patekimui į antra aukštą, kuris įrengiamas virš prekių pakrovimo zonų.

Antrame aukšte projektuojamos administracinės patalpos.

Pastato stogas plokščias su rulonine danga.

Pastato išorinės sienos numatytos iš “sandvič” tipo daugiasluoksnių plokščių. Spalvinė gama – šviesiai pilka, tamsiai pilka ir mėlyna spalvos. Fasadaai skaidomi spalvomis horizontaliais tūriais.

Pastato konstrukcijos: laikinčias konstrukcijas sudaro gręžtiniai poliniai pamatai, gelžbetoninės kolonos, metalinės santvaros, laikantysis metalinis stogo paklotas.

### **Inžinerinė infrastruktūra**

Elektros, vandentiekio ir nuotekų tinklų prijungimas numatomas pagal išduodamas prisijungimo sąlygas techninio projekto rengimo stadijoje.

Parengė  
Statinio architektas ir projekto vadovas Valdas Barvainis  
Atestato Nr. A1449



(parašas)



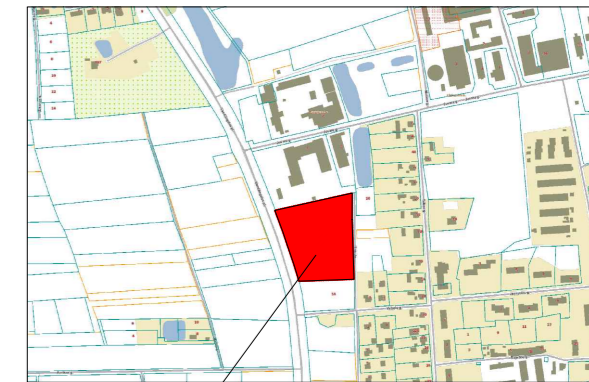

OBJEKTO VIETA

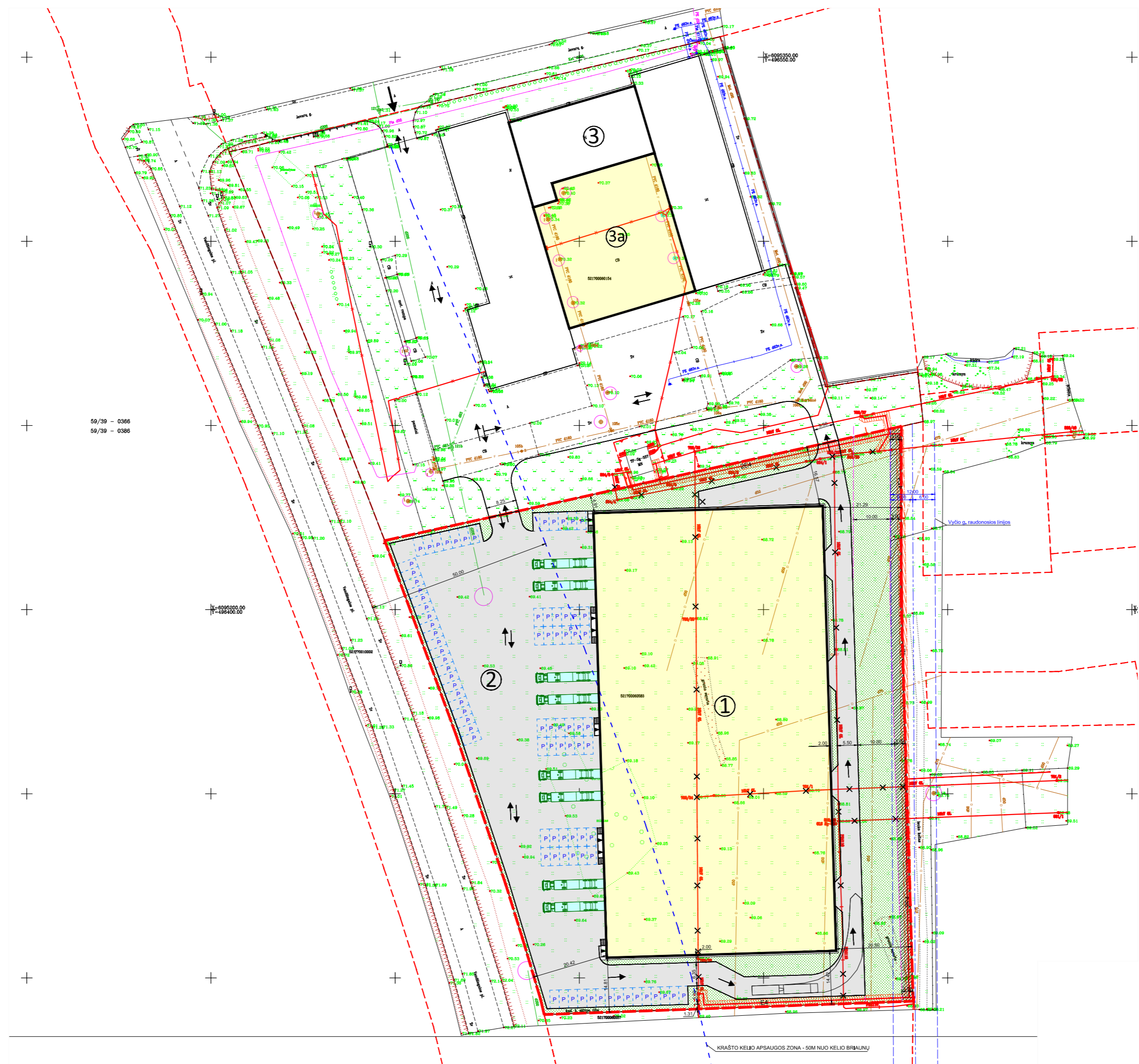

59/39 - 0386  
59/39 - 0386

PROJEKTUOJAMŲ STATINIŲ / ĮRENGINIŲ SĄRAŠAS

①	Sandėliavimo paskirties pastatas Pastato kategorija - ypatingas
②	Projektuojama automobilių aikštelė - 5010m <sup>2</sup> Pl.horizontalus inž. statinys - nesudėtingas II grupės

SUTARTINIAI ŽYMĖJIMAI

	SKLYPO RIBA / METALINĖ TVORA SKLYPO RIBOSE H-1.8m neužtvėnant servitutų
	PLANUOJAMAS KELIO IR INŽINERINIŲ TINKLŲ SERVITUTAS
	NAIKINAMA ELEKTROS LINIJA PAGAL PROJEKTĄ "10kV oro linijų iškėlimas Vyčio g. 1, Voškonių k. Domeikavos sen., Kauno r.sav."
	NAUJAI ĮRENGIAMA ELEKTROS LINIJA PAGAL PROJEKTĄ "10kV oro linijų iškėlimas Vyčio g. 1, Voškonių k. Domeikavos sen., Kauno r.sav."
	ĮVAŽIAVIMAS Į SKLYPĄ PATENKIMAS PER GRETIMĄ SKLYPĄ- JOVARŲ G.1
	ĮĖJIMAS Į PASTATĄ
	AUTOMOBILIŲ JUODĖJIMO KRYPTYS
	PROJEKTUOJAMOS AUTOMOBILIŲ STOVĖJIMO VIETOS - 84VNT
	ASFALTO DANGA - 6395m <sup>2</sup>
	VEJA - 3193m <sup>2</sup>

GRETIMO SKLYPO STATINIŲ SĄRAŠAS

③	Esamas sandėliavimo paskirties pastatas Jovaryų g. 1. Rekonstruojamas atskiru projektu
③a	Rekonstruojamo sandėliavimo pastato Jovaryų g.1 naujas priestatas. Rekonstruojamas atskiru pastatu

Atestato Nr.	Valdas Barvainis Individualios veiklos vykdymo pažymos Nr.987337 Tel.: +370 686 86179, El.p.: V.Barvainis@gmail.com				STATINYS SANDELIAVIMO PASKIRTIES PASTATO KAUNO R. SAV. DOMEIKAVOS SEN. VOŠKONIŲ K., VYČIO G. 1. STATYBOS PROJEKTAS, YPATINGAS STATINYS		
Atestato Nr.	Pareigos	Pavardė	Parašas	Data	BRĖŽINYS	SKLYPO PLANAS M 1:1000	LAIDA 0
A1449	PV	V.Barvainis		2023.06			
ETAPAS	STATYTOJAS				ŽYMUO	0075 - 01 - PP - A	LAPAS LAPŲ
PP	UAB "Industrialis"						

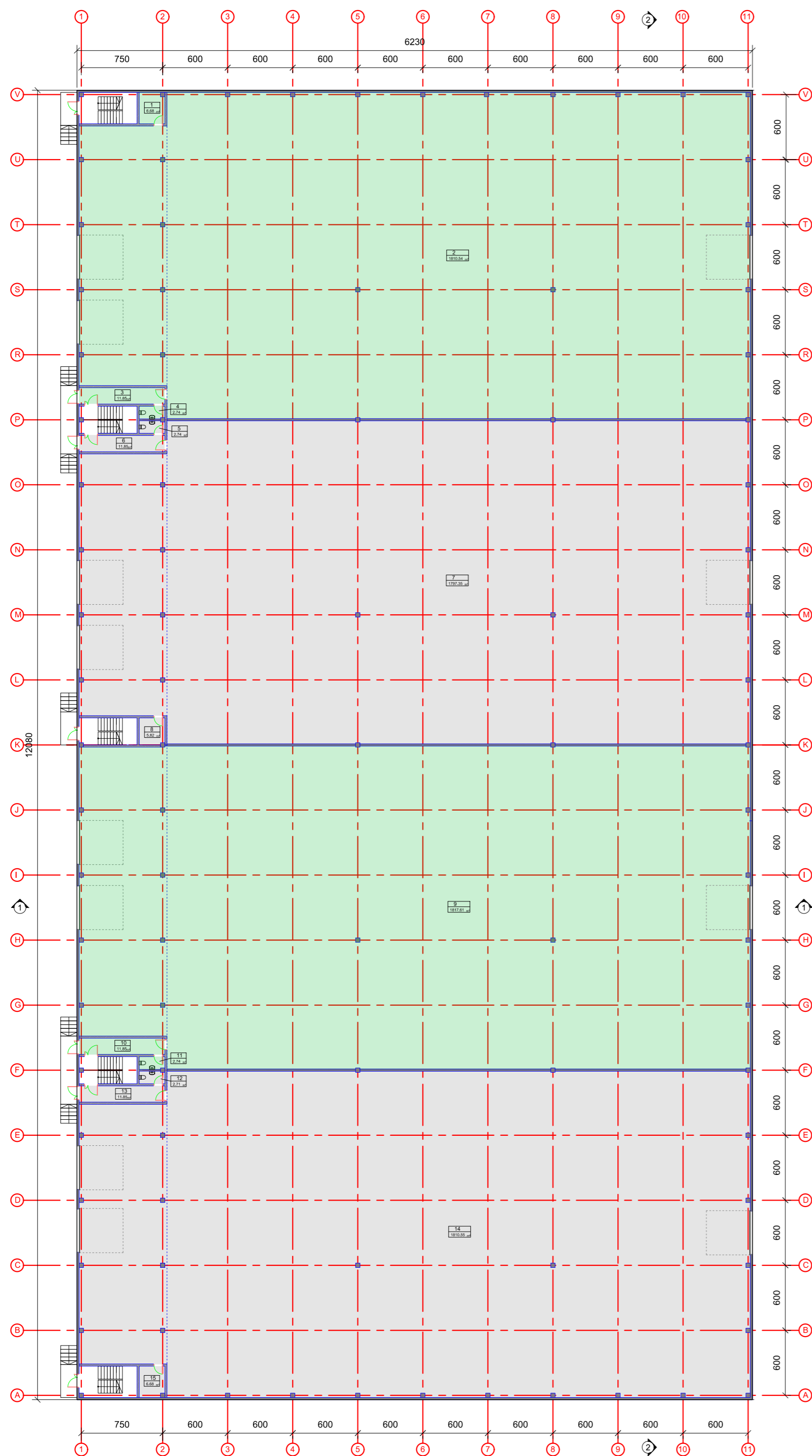

**1A. EKSPLIKACIJA**

Nr.	Patalpos pavadinimas	Plotas m²
1	Pagalbinė patalpa	6.68
2	Sandėlys	1810.54
3	Koridorius	11.85
4	WC	2.74
5	WC	2.74
6	Koridorius	11.85
7	Sandėlys	1797.35
8	Pagalbinė patalpa	5.82
9	Sandėlys	1817.41
10	Koridorius	11.85
11	WC	2.74
12	WC	2.71
13	Koridorius	11.85
14	Sandėlys	1810.55
15	Pagalbinė patalpa	6.68
<b>Iš viso</b>		<b>7313.66</b>

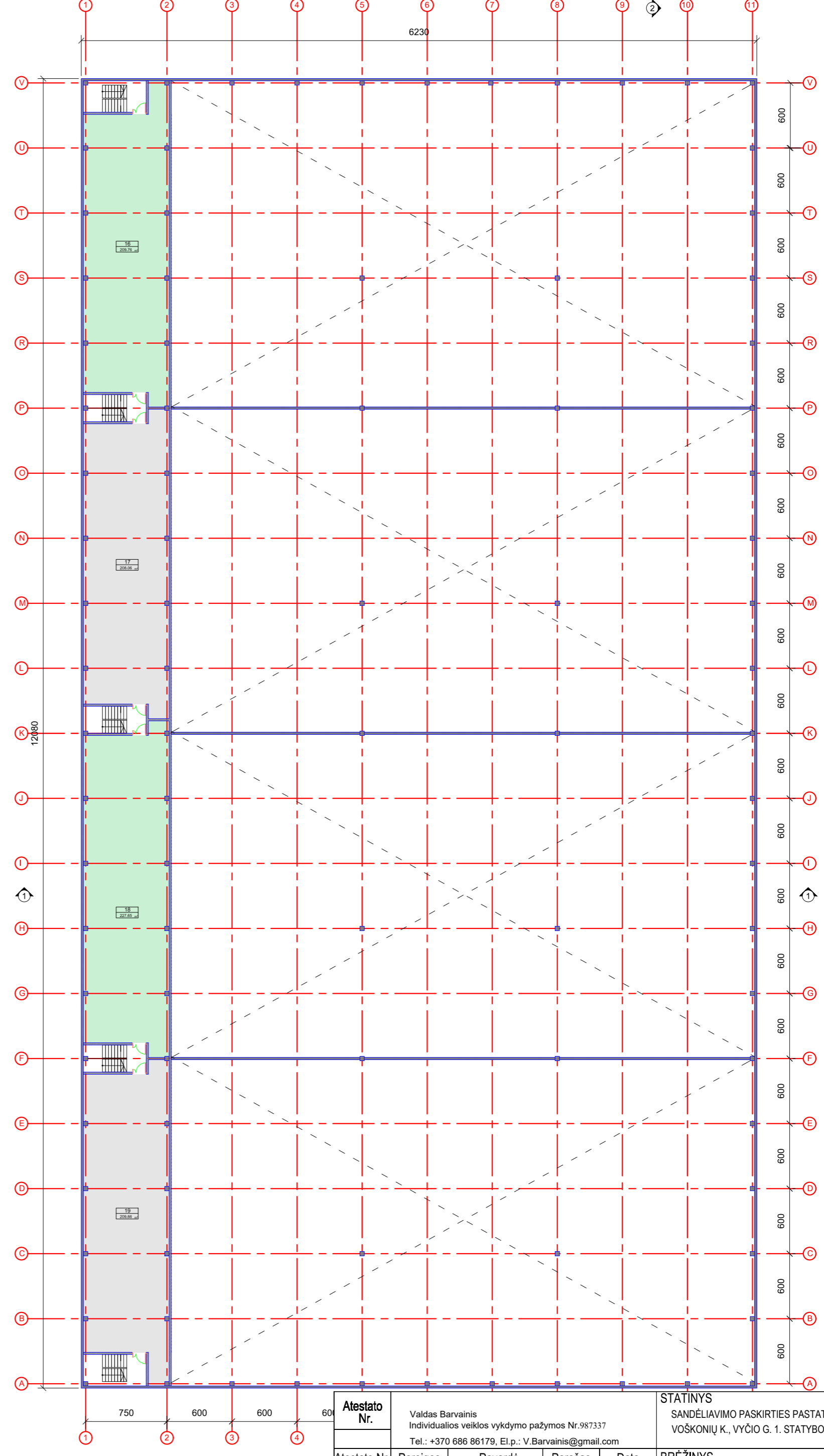

**2A. EKSPLIKACIJA**

Nr.	Patalpos pavadinimas	Plotas m²
16	Administracinė patalpa	209.76
17	Administracinė patalpa	208.06
18	Administracinė patalpa	217.65
19	Administracinė patalpa	209.66
<b>Iš viso</b>		<b>855.12</b>

<b>Atestato Nr.</b>		Valdas Barvainis Individualios veiklos vykdymo pažymos Nr.987337 Tel.: +370 686 86179, El.p.: V.Barvainis@gmail.com			<b>STATINYS</b> SANDELIAVIMO PASKIRTIES PASTATO KAUNO R. SAV. DOMEIKAVOS SEN. VOŠKONIŲ K., VYČIO G. 1. STATYBOS PROJEKTAS, YPATINGAS STATINYS	
<b>Atestato Nr.</b>	<b>Pareigos</b>	<b>Pavardė</b>	<b>Parašas</b>	<b>Data</b>	<b>BRĖŽINYS</b>	
A1449	PV	V.Barvainis		2023.06	AUKŠTŲ PLANAI M 1:350	
<b>ETAPAS</b>		ARCH. V.Barvainis			2023.06	
<b>PP</b>		UAB "Industrialis"			ŽYMUO	
					0075 - 01 - PP - A	
					<b>LAPAS</b>	<b>LAPŲ</b>
						<b>0</b>
					<b>LAIDA</b>	

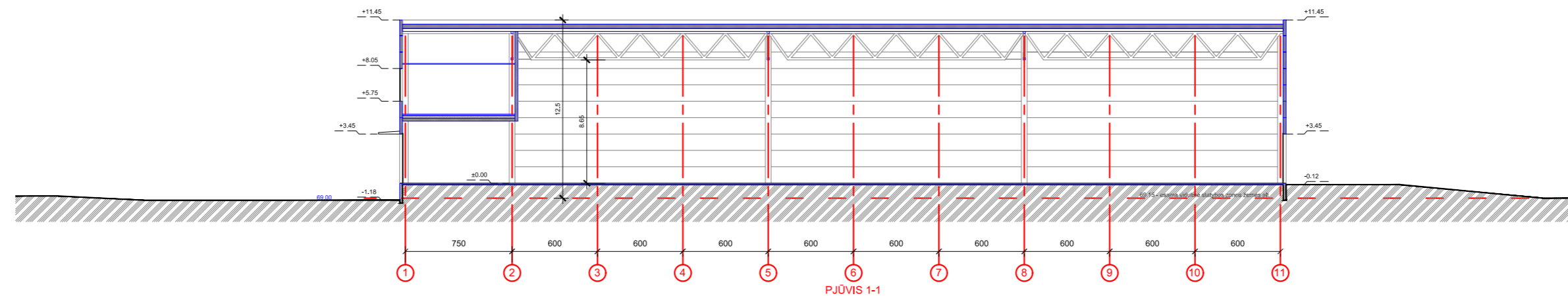

PJŪVIS 1-1

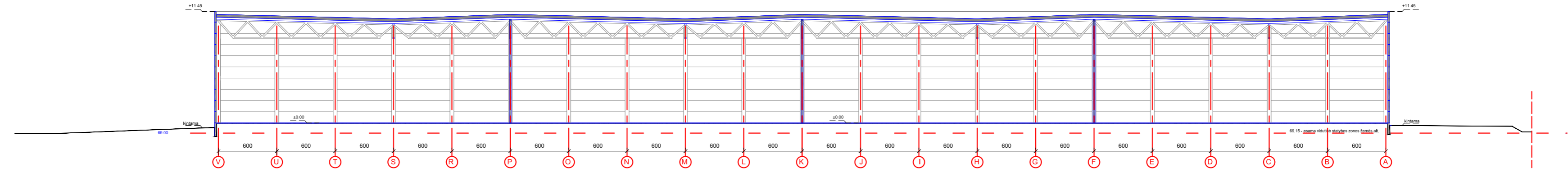

PJŪVIS 2-2

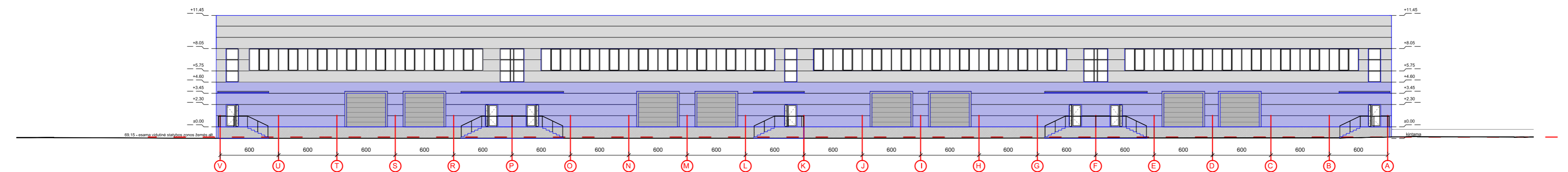

FASADAS V-A

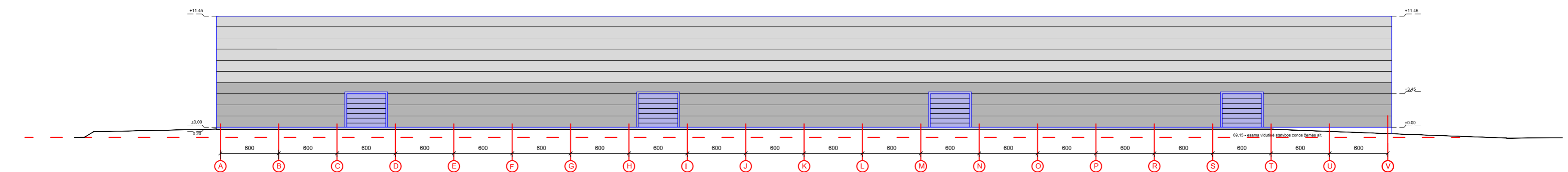

FASADAS A-V

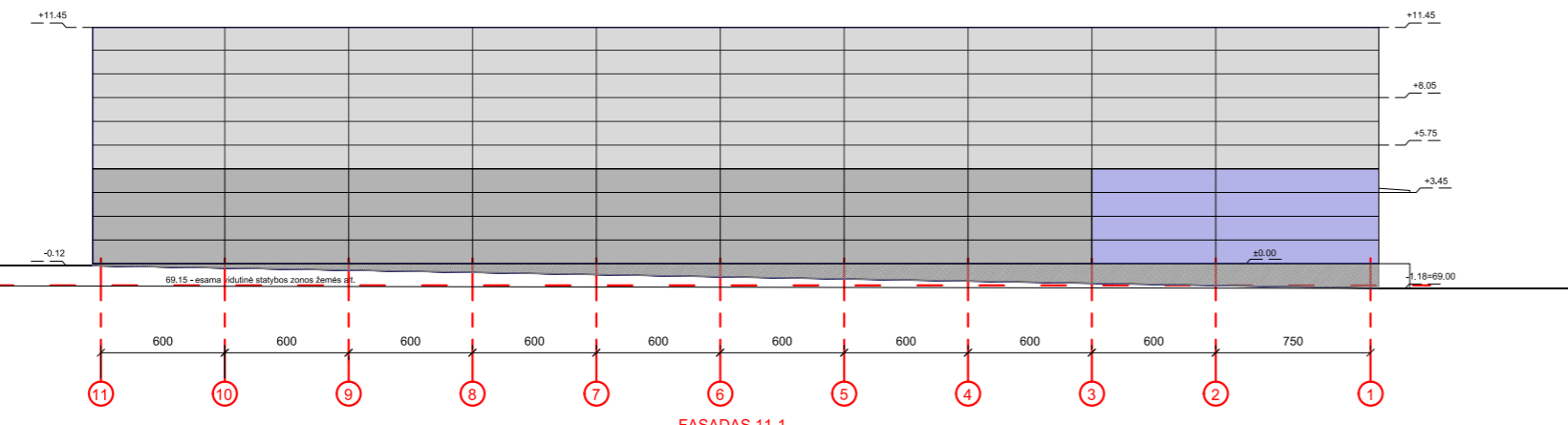

FASADAS 11-1

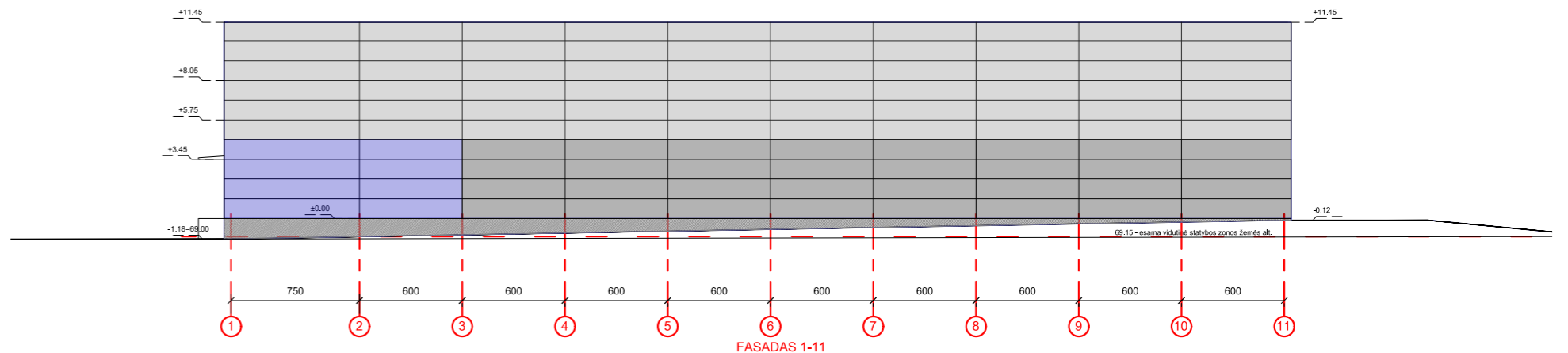

FASADAS 1-11

**SUTARTINIAI ŽYMĖJIMAI**

	Daugiasluoksnės sieninės plokštės Spalva - šviesiai pilka RAL 9002
	Daugiasluoksnės sieninės plokštės Spalva - mėlyna RAL 5005
	Daugiasluoksnės sieninės plokštės Spalva - pilka RAL 9006
	Čokolio apdaila - betonas Spalva - pilka
	Langai, durys ir vartai Spalva - pilka RAL 9006
	Apskardinimas aplink langus - pilka RAL 9006 Lietvamzdžiai, visi kiti apskardinimai - pilki RAL 9006

Atestato Nr.	Valdas Barvainis Individualios veiklos vykdymo pažymos Nr.987337 Tel.: +370 686 86179, El.p.: V.Barvainis@gmail.com				STATINYS SANDĖLIAVIMO PASKIRTIES PASTATO KAUNO R. SAV. DOMEIKAVOS SEN. VOŠKONIŲ K., VYČIO G. 1. STATYBOS PROJEKTAS, YPATINGAS STATINYS	
	Atestato Nr.	Pareigos	Pavardė	Parašas	Data	BRĖŽINYS PJŪVIAI, FASADAI M 1:350
A1449	PV	V.Barvainis			2023.06	LAPAS 0
	ARCH.	V.Barvainis			2023.06	
ETAPAS	STATYTOJAS				ŽYMUO	
PP	UAB "Industrialis"				0075 - 01 - PP - A	
						LAPŲ



<b>Atestato Nr.</b>	Valdas Barvainis Individualios veiklos vykdymo pažymos Nr.987337 Tel.: +370 686 86179, El.p.: V.Barvainis@gmail.com				STATINYS SANDĖLIAVIMO PASKIRTIES PASTATO KAUNO R. SAV. DOMEIKAVOS SEN. VOŠKONIŲ K., VYČIO G. 1. STATYBOS PROJEKTAS, YPATINGAS STATINYS		
<b>Atestato Nr.</b>	<b>Pareigos</b>	<b>Pavardė</b>	<b>Parašas</b>	<b>Data</b>	<b>BRĖŽINYS</b>  VIZUALIZACIJA	<b>LAPAS</b>	<b>LAPŲ</b>
A1449	PV	V.Barvainis		2023.06			0
	ARCH.	V.Barvainis		2023.06			
<b>ETAPAS</b>	<b>STATYTOJAS</b>				<b>ŽYMUO</b>		
PP	UAB "Industrialis"				0075 - 01 - PP - A		



<b>Atestato Nr.</b>	Valdas Barvainis Individualios veiklos vykdymo pažymos Nr.987337 Tel.: +370 686 86179, El.p.: V.Barvainis@gmail.com				STATINYS SANDĖLIAVIMO PASKIRTIES PASTATO KAUNO R. SAV. DOMEIKAVOS SEN. VOŠKONIŲ K., VYČIO G. 1. STATYBOS PROJEKTAS, YPATINGAS STATINYS		
<b>Atestato Nr.</b>	<b>Pareigos</b>	<b>Pavardė</b>	<b>Parašas</b>	<b>Data</b>	<b>BRĖŽINYS</b>  VIZUALIZACIJA	<b>Laida</b>  0	
A1449	PV	V.Barvainis		2023.06			
	ARCH.	V.Barvainis		2023.06			
<b>ETAPAS</b>	<b>STATYTOJAS</b>				<b>ŽYMUO</b>	<b>LAPAS</b>	<b>LAPŲ</b>
PP	UAB "Industrialis"				0075 - 01 - PP - A		