

STATINIO PROJEKTO PAVADINIMAS:	ADMINISTRACINIO PASTATO DAUKANTO G.11, KLAIPĖDOJE PASKIRTIES KEITIMO Į DAUGIABUTĮ GYVENAMĄJĮ NAMĄ PROJEKTAS
ADRESAS:	DAUKANTO G.11, KLAIPĖDOJE
STATYBOS RŪŠIS:	STATINIO PASKIRTIES KEITIMAS/PAPRASTASIS REMONTAS
BŪSIMA PATLPOS NAUDOJIMO PASKIRTIS:	GYVENAMOJI (TRIJŲ IR DAUGIAU BUTŲ)
STATINIO KATEGORIJA	YPATINGAS
STATINIO PROJEKTO ETAPAS:	PASKIRTIES KEITIMO PROJEKTAS
BYLOS ŽYMUO:	PP
BYLOS LAIDOS ŽYMUO:	0
BYLOS IŠLEIDIMO DATA:	2023
STATINIO PROJEKTO DALIS:	PROJEKTINIAI PASIŪLYMAI (PP)
STATINIO PROJEKTO NUMERIS:	12306-06-PP-BD
 <b>DANĖS PROJEKTAI</b> UŽDAROJI AKCINĖ BENDROVĖ	
PROJEKTO RENGĖJAS:	Įmonės kodas 301033579, PVM mokėtojo kodas LT100004768116 Adresas: Turgaus g. 37-5, Klaipėda, Tel. 8-620-76751, el.p. <a href="mailto:daneprojektai@gmail.com">daneprojektai@gmail.com</a> , <a href="http://www.danesprojektai.lt">www.danesprojektai.lt</a>
DIREKTORIUS:	VALENTINAS LUCENKO 
PROJEKTO VADOVAS:	VALENTINAS LUCENKO, ATESTATO NR. 2125 
ARCHITEKTAS:	VALENTINAS LUCENKO 
STATYTOJAS:	UAB „SIMONSITA“

PROJEKTO  
PAVADINIMAS**ADMINISTRACINIO PASTATO DAUKANTO G.11, KLAIPĖDOJE  
PASKIRTIES KEITIMO Į DAUGIABUTĮ GYVENAMĄJĮ NAMĄ  
PROJEKTAS**

STATYBOS VIETA

DAUKANTO G.11, KLAIPĖDA

ETAPAS

PROJEKTINIAI PASIŪLYMAI

**PROJEKTO PASIŪLYMO SUDĖTIES ŽINIARAŠTIS**

DALIS	LAPAI	PAVADINIMAS
PROJEKTINIAI PASIŪLYMAI	1	Projektinių pasiūlymų titulinis lapas
	2	Projektinio pasiūlymo sudėties žiniaraštis
	3	Bendrieji rodikliai
	4-6	Aiškinaamasis raštas
	7-10	Aukštų planai

Dokumento žymuo:  
2023-06-PP

Lapas

1

Lapų

1

Laida

0

ADMINISTRACINIO PASTATO DAUKANTO G.11, KLAIPĖDOJE PASKIRTIES KEITIMO Į DAUGIABUTĮ GYVENAMĄJĮ NAMĄ PROJEKTAS

**BENDRIEJI STATINIŲ RODIKLIAI**

Nr.	Pavadinimas	Mato vnt.	Prieš patalpos paskirties keitimą	Po paskirties keitimo
<b>1.</b>	<b>PASTATAS (Un.nr. 2196-0022-0012)</b>			
1.1.	Paskirtis		Administracinė	<i><b>Gyvenamoji (trijų ir daugiau butų)</b></i>
1.2.	Bendras plotas	m <sup>2</sup>	1864.11	<i><b>nekinta</b></i>
1.3.	Naudingas plotas	m <sup>2</sup>	909.15	<i><b>1820.21</b></i>
1.4.	Negyvenamosios paskirties patalpų plotas	m <sup>2</sup>	825.21	<i><b>628.53</b></i>
1.5.	Gyvenamas plotas	m <sup>2</sup>	760,21	<i><b>1186.63</b></i>
1.6.	Patalpų, suformuotų kaip atskiri nekilnojamieji daiktai, skaičius	Vnt.	36	<i><b>36</b></i>
1.7.	Gyvenamosios paskirties patalpų skaičius	Vnt.	16	<i><b>22</b></i>

8. \* Žvaigždute pažymėti rodikliai apskaičiuojami vadovaujantis Nekilnojamojo turto kadastrinių matavimų ir kadastro duomenų surinkimo taisyklėmis, kurias tvirtina Lietuvos Respublikos žemės ūkio ministras. Baigus statybą ir atlikus kadastrinius matavimus šie rodikliai gali turėti neesminių nukrypimų [5.39].

Statinio projekto vadovas : Valentinas Lucenko, A2125

(vardas, pavardė, parašas, kvalifikacijos atestato arba pažymos Nr., data)



Statytojas: UAB „Simonsita“

## Projektiniai pasiūlymai

Projektiniai pasiūlymai yra vienas iš dokumentų, kuriuo vadovaujantis bus rengiamas projektas.

### AIŠKINAMASIS RAŠTAS

#### 1. BENDRIEJI DUOMENYS

- 1.1. **Projektuojamų statinio patalpų statybos vieta** – Daukanto g.11, Klaipėdoje.
- 1.2. **Statytojas** – UAB „Simonsita“.
- 1.3. **Projektuotojas** – projektinius pasiūlymus parengė UAB „Danės projektai“, Turgaus g.37-5, Klaipėda, el.p.danesprojektai@gmail.com
- 1.2. **Statybos rūšis** – paskirties keitimas atliekant paprasto remonto darbus;
- 1.3. **Statinio paskirtis** – esama pagrindinė naudojimo paskirtis – administracinė, pakeitus dalį patalpų paskirtį iš administracinės į gyvenamą, pasikeis statinio paskirtis iš administracinės paskirties į gyvenamą paskirtį (trijų ir daugiau butų).
- 1.4. **Keičiamų patalpų sąrašas:**
  - **Administracinės patalpos Daukanto g.11-22, Un.Nr. 4400-5951-3262:9028** – esama pagrindinė naudojimo paskirtis - administracinė, po projekto įgyvendinimo gydymo paskirtis.
  - **Administracinės patalpos Daukanto g.11-24, Un.Nr. 4400-5951-3262:9030** – esama pagrindinė naudojimo paskirtis - administracinė, po projekto įgyvendinimo gydymo paskirtis.
  - **Administracinės patalpos Daukanto g.11-28, Un.Nr. 4400-5951-3262:9034** – esama pagrindinė naudojimo paskirtis - administracinė, po projekto įgyvendinimo gydymo paskirtis.
  - **Administracinės patalpos Daukanto g.11-29, Un.Nr. 4400-5951-3350:9035** – esama pagrindinė naudojimo paskirtis - administracinė, po projekto įgyvendinimo gyvenamoji paskirtis (butas).
  - **Administracinės patalpos Daukanto g.11-30, Un.Nr. 4400-5951-3364:9036** – esama pagrindinė naudojimo paskirtis - administracinė, po projekto įgyvendinimo gyvenamoji paskirtis (butas).
  - **Administracinės patalpos Daukanto g.11-31, Un.Nr. 4400-5951-3381:9037** – esama pagrindinė naudojimo paskirtis - administracinė, po projekto įgyvendinimo gyvenamoji paskirtis (butas).
  - **Administracinės patalpos Daukanto g.11-32, Un.Nr. 4400-5951-3405:9038** – esama pagrindinė naudojimo paskirtis - administracinė, po projekto įgyvendinimo gyvenamoji paskirtis (butas).

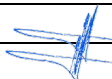
Laida	Išleidimo data		Laidos statusas. Keitimo priežastis (jei taikoma)		
KVAL. PATV. DOK. NR.	 Turgaus g. 37-5, Klaipėda El.p. danesprojektai@gmail.com		Statinio projekto pavadinimas: <b>ADMINISTRACINIO PASTATO DAUKANTO G.11,                  KLAIPĖDOJE PASKIRTIES KEITIMO Į DAUGIABUTĮ                  GYVENAMĄJĮ NAMĄ PROJEKTAS</b>		
A 2125	PV	Valentinas Lucenko		Statinio numeris ir pavadinimas, dokumento pavadinimas PROJEKTINIAI PASIŪLYMAI. AIŠKINAMASIS RAŠTAS	LAIDA
A 2125	ARCH.	Valentinas Lucenko		0	
LT	STATYTOJAS/UŽSAKOVAS		Dokumento žymuo:	LAPAS	LAPŲ
	UAB „SIMONSITA“			2023-06-CPK-BD-AR	1

- **Administracinės patalpos Daukanto g.11-33, Un.Nr. 4400-5951-3416:9039** – esama pagrindinė naudojimo paskirtis - administracinė, po projekto įgyvendinimo gyvenamoji paskirtis (butas).
- **Administracinės patalpos Daukanto g.11-34, Un.Nr. 4400-5951-3427:9040** – esama pagrindinė naudojimo paskirtis - administracinė, po projekto įgyvendinimo gyvenamoji paskirtis (butas).

**1.7 Statinio kategorija** – vadovaujantis STR 1.01.03:2017 „Statinių klasifikavimas“, statinio kategorija bus – Ypatingas statinys, dėl įrengiamo lifto.

**1.8 Trumpas darbų aprašymas** – projekto rengimo metu numatoma pakeisti esamų patalpų pagrindinę naudojimo paskirtį. Pakeitus dalies patalpų paskirtį, statinio pagrindinė naudojimo pasikeis iš Administracinio pastato į gyvenamą (trijų ir daugiau butų). Dalies patalpų paskirtis projektuojama gydymo. Numatomi paprastojo remonto darbai. Sumontuojamas liftas, įrengiamos nelaikančios pertvaros, keičiama grindų altitudė. Atliekami apdailos darbai – grindų ir sienų akmens masės plytelių klijavimas, sienų ir lubų dažymas, vidaus durų montavimas, santechnikos įrenginių montavimas. Fasado išvaizda nekeičiama – išorės darbai neatliekami.

### 1.9. Inžineriniai tinklai ir įrenginiai:

- vandentiekio tinklai – esamas komunalinis vandentiekis;
- nuotekų tinklai – esamas komunalinis nuotekų šalinimas;
- šildymas – esama individuali centrinio šildymo sistema;
- Vėdinimas yra esamas, per ventiliacijos kaminėlius.

Įgyvendinus projektą, pastate turtinių vienetų skaičius nesikeis. Inžinerinė sistema nesikeis.

## 2. Projektuojamų patalpų rodikliai:

1 lent. Išsamesnė informacija žemiau pateikiamoje lentelėje.

Nr.	Pavadinimas	Mato vnt.	Prieš patalpos paskirties ketitimą	Po paskirties ketitimo
<b>1.</b>	<b>PASTATAS (Un.nr. 2196-0022-0012)</b>			
1.1.	Paskirtis		Administracinė	<b>Gyvenamoji (trijų ir daugiau butų)</b>
1.2.	Bendras plotas	m <sup>2</sup>	1864.11	<b>nekinta</b>
1.3.	Naudingas plotas	m <sup>2</sup>	909.15	<b>1820.21</b>
1.4.	Negyvenamosios paskirties patalpų plotas	m <sup>2</sup>	825.21	<b>628.53</b>
1.5.	Gyvenamas plotas	m <sup>2</sup>	760,21	<b>1186.63</b>
1.6.	Patalpų, suformuotų kaip atskiri nekilnojamieji daiktai, skaičius	Vnt.	36	<b>36</b>
1.7.	Gyvenamosios paskirties patalpų skaičius	Vnt.	16	<b>22</b>

Įėjimai į patalpas yra esami. Pastatas pritaikytas ŽN.

### 2.1. Situacijos schema.

Dokumento žymuo: 12305-01-PP-BD-AR	Lapas	Lapų	Laida
	2	3	0



## 2.2. Susisiekimo komunikacijų, statybos sklypo susisiekimo komunikacijų aprašymas; išorinio ir vidinio transporto judėjimo organizavimo principai;

Automobilio stovėjimo vietos yra esamos. Šiuo metu yra įrengtos 32vnt. automobilių stovėjimo vietos. Vadovaujantis STR.2.06.04:2014 „Gatvės ir vietinės reikšmės keliai. Bendrieji reikalavimai“ atliekami skaičiavimai.

Esamos situacijos automobilių stovėjimo vietų poreikio skaičiavimas:

**PASKIRTĮ KEIČIAMŲ ADMINISTRACINIŲ PATALPŲ PLOTAS – 432.64m<sup>2</sup>** (1 vieta 25 m<sup>2</sup> administracinės paskirties ploto),  $432.64/25=17$  automobilio vietos.

**PO PASKIRTIES KEITIMO BUS 6 BUTAI** (1 butui viena automobilio vieta) = 6 automobilio vietos.

**Po paskirties keitimo projekto bus gydymo paskirties patalpos, juose formuojami 3 konsultaciniai kabinetai** (3 vietos 2 konsultaciniam kabinetui),  $3 \times 3=9$  automobilio vietos.

Po paskirties keitimo viso:  $6+9=15$  automobilių stovėjimo vietos.

Taigi, pakeitus patalpų paskirtis, automobilių stovėjimo poreikis mažėja. Esamos situacijos nepablogina. Sklypo plano sprendiniai nerengiami.

Sudarė: architektas Valentinas Lucenko

Dokumento žymuo: 12305-01-PP-BD-AR	Lapas	Lapų	Laida
	3	3	0

Esama paskirtis  
Administracinė patalpa  
Daukanto g.11-24  
Un.Nr.4400-5951-3281:9030  
23.51m<sup>2</sup>  
Būsima paskirtis  
Gydymo

Administracinė patalpa  
Daukanto g.11-23  
Un.Nr.4400-5951-3270:9029  
26.81m<sup>2</sup>

Esama paskirtis  
Administracinė patalpa  
Daukanto g.11-22  
Un.Nr.4400-5951-3262:9028  
31.24m<sup>2</sup>  
Būsima paskirtis  
Gydymo

Administracinė patalpa  
Daukanto g.11-21  
Un.Nr.4400-5951-3250:9027  
29.90m<sup>2</sup>

Administracinė patalpa  
Daukanto g.11-20  
Un.Nr.4400-5951-3249:9026  
29.99m<sup>2</sup>

Administracinė patalpa  
Daukanto g.11-19  
Un.Nr.4400-5951-3238:9025  
41.62m<sup>2</sup>

Administracinė patalpa  
Daukanto g.11-18  
Un.Nr.4400-5951-3227:9024  
35.47m<sup>2</sup>

Administracinė patalpa  
Daukanto g.11-17  
Un.Nr.4400-5951-3016:9023  
89.34m<sup>2</sup>

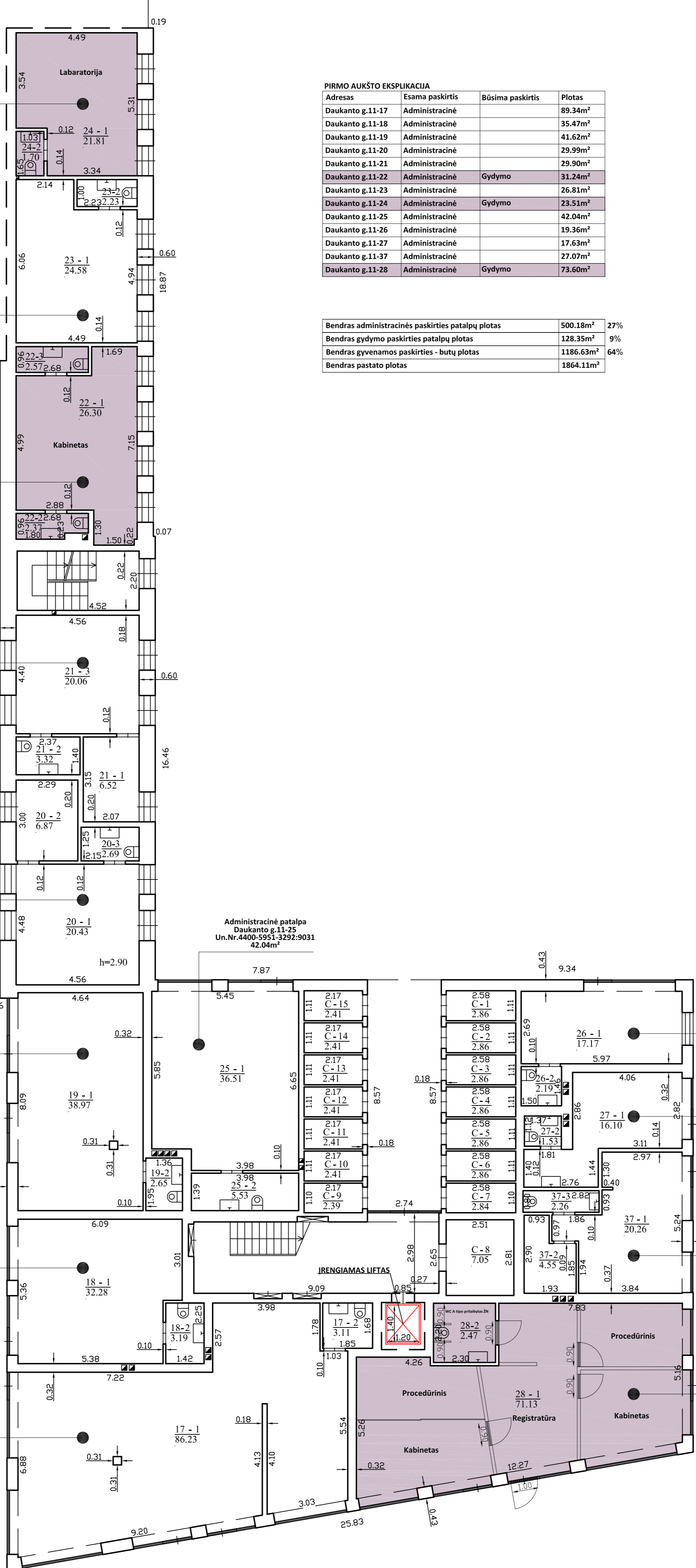

**PIRMO AUKŠTO EKSPLIKACIJA**

Adresas	Esama paskirtis	Būsima paskirtis	Plotas
Daukanto g.11-17	Administracinė		89.34m <sup>2</sup>
Daukanto g.11-18	Administracinė		35.47m <sup>2</sup>
Daukanto g.11-19	Administracinė		41.62m <sup>2</sup>
Daukanto g.11-20	Administracinė		29.99m <sup>2</sup>
Daukanto g.11-21	Administracinė		29.90m <sup>2</sup>
Daukanto g.11-22	Administracinė	Gydymo	31.24m <sup>2</sup>
Daukanto g.11-23	Administracinė		26.81m <sup>2</sup>
Daukanto g.11-24	Administracinė	Gydymo	23.51m <sup>2</sup>
Daukanto g.11-25	Administracinė		42.04m <sup>2</sup>
Daukanto g.11-26	Administracinė		19.36m <sup>2</sup>
Daukanto g.11-27	Administracinė		17.63m <sup>2</sup>
Daukanto g.11-37	Administracinė		27.07m <sup>2</sup>
Daukanto g.11-28	Administracinė	Gydymo	73.60m <sup>2</sup>

Bendras administracinės paskirties patalpų plotas	500.18m <sup>2</sup>	27%
Bendras gydymo paskirties patalpų plotas	128.35m <sup>2</sup>	9%
Bendras gyvenamos paskirties - butų plotas	1186.63m <sup>2</sup>	64%
Bendras pastato plotas	1864.11m <sup>2</sup>	

Administracinė patalpa  
Daukanto g.11-26  
Un.Nr.4400-5951-3316:9032  
19.36m<sup>2</sup>

Administracinė patalpa  
Daukanto g.11-27  
Un.Nr.4400-5951-3338:9033  
17.63m<sup>2</sup>

Administracinė patalpa  
(Daukanto g.11-37  
Un.Nr.(nesuteiktas padalijimas  
rengiamas atskiru projektu)  
27.07m<sup>2</sup>

Esama paskirtis  
Administracinė patalpa  
Daukanto g.11-28  
Un.Nr.4400-5951-3349:9034  
73.60m<sup>2</sup>  
Būsima paskirtis  
Gydymo

KVAL. PATV. DOK. NR.		Danės g. 6, 4333 kaim., Vilkpėdis tel. 86 1231413, 862076751 email: danesprojektaai@gmail.com	STATINIO PROJEKTO PAVADINIMAS	
			ADMINISTRACINIO PASTATO DAUKANTO G.11, KLAIPEDOJE PASKIRTIES KEITIMO Į DAUGIABUTĮ GYVENAMĄJĮ NAMĄ PROJEKTAS	
STATINIO NR. IR PAVADINIMAS			DAUGIABUTIS GYVENAMASIS NAMAS	
PAREIGOS			DOKUMENTO PAVADINIMAS	
A2125	PV	V.LUCENKO	PIRMO AUKŠTO PLANAS M1:100	
A2125	ARCH	V.LUCENKO	Laida	
STATYTOJAS			DOKUMENTO ŽYMUO	
LT	UAB "SIMONSITA" su projektniais sprendimais susipažinav ir tvirtinū.		2023-06-PKP_B - 1	
			Lapas	Lapų
			1	1

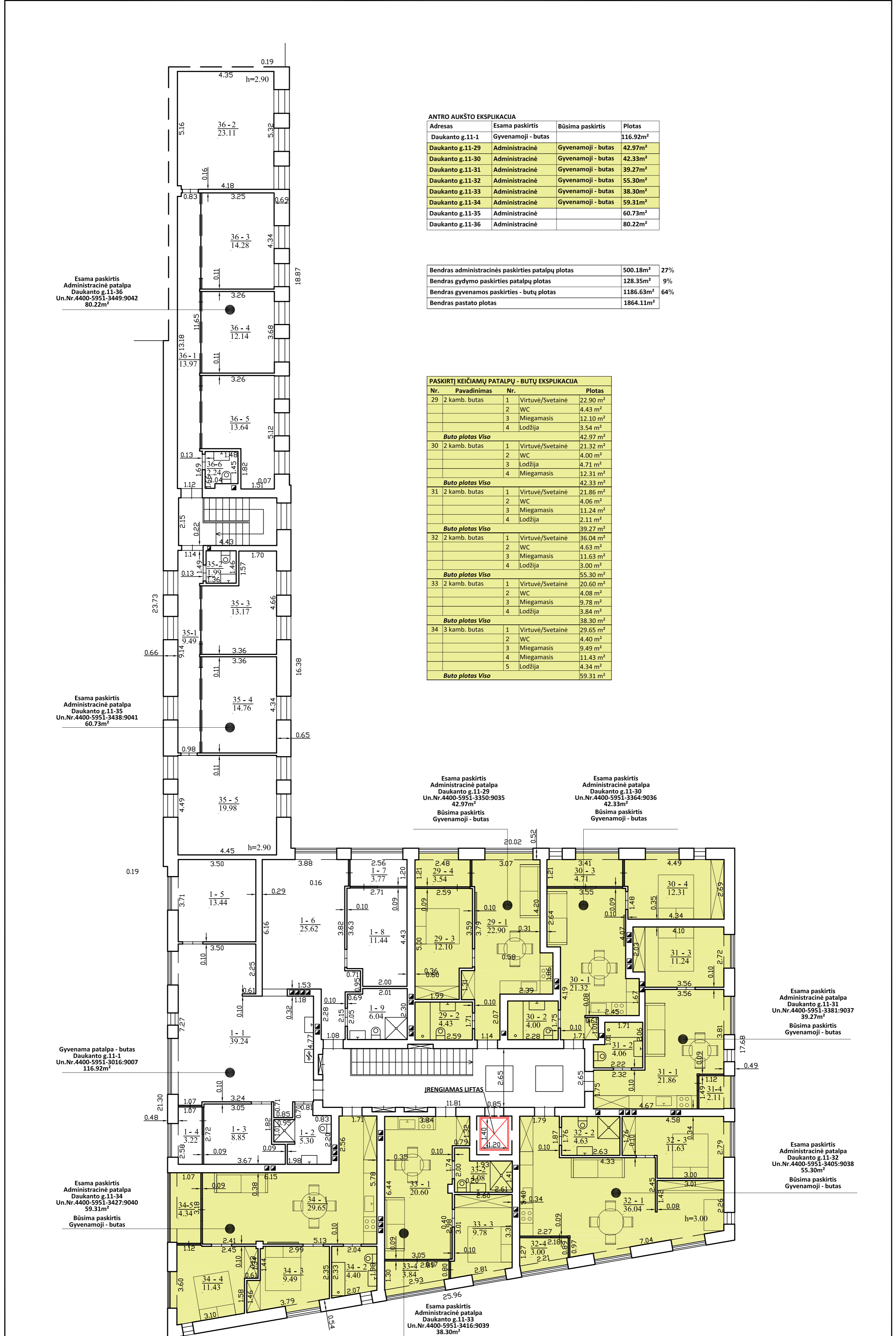

**ANTRO AUKŠTO EKSPLIKACIJA**

Adresas	Esama paskirtis	Būsima paskirtis	Plotas
Daukanto g.11-1	Gyvenamoji - butas		116.92m <sup>2</sup>
Daukanto g.11-29	Administracinė	Gyvenamoji - butas	42.97m <sup>2</sup>
Daukanto g.11-30	Administracinė	Gyvenamoji - butas	42.33m <sup>2</sup>
Daukanto g.11-31	Administracinė	Gyvenamoji - butas	39.27m <sup>2</sup>
Daukanto g.11-32	Administracinė	Gyvenamoji - butas	55.30m <sup>2</sup>
Daukanto g.11-33	Administracinė	Gyvenamoji - butas	38.30m <sup>2</sup>
Daukanto g.11-34	Administracinė	Gyvenamoji - butas	59.31m <sup>2</sup>
Daukanto g.11-35	Administracinė		60.73m <sup>2</sup>
Daukanto g.11-36	Administracinė		80.22m <sup>2</sup>

Bendras administracinės paskirties patalpų plotas	500.18m <sup>2</sup>	27%
Bendras gydymo paskirties patalpų plotas	128.35m <sup>2</sup>	9%
Bendras gyvenamos paskirties - butų plotas	1186.63m <sup>2</sup>	64%
Bendras pastato plotas	1864.11m <sup>2</sup>	

**PASKIRTJ KEIČIAMŲ PATALPŲ - BUTŲ EKSPLIKACIJA**

Nr.	Pavadinimas	Nr.	Plotas
29	2 kamb. butas	1	Virtuvė/Svetainė 22.90 m <sup>2</sup>
		2	WC 4.43 m <sup>2</sup>
		3	Miegamasis 12.10 m <sup>2</sup>
		4	Lodžija 3.54 m <sup>2</sup>
<b>Buto plotas Viso 42.97 m<sup>2</sup></b>			
30	2 kamb. butas	1	Virtuvė/Svetainė 21.32 m <sup>2</sup>
		2	WC 4.00 m <sup>2</sup>
		3	Lodžija 4.71 m <sup>2</sup>
		4	Miegamasis 12.31 m <sup>2</sup>
<b>Buto plotas Viso 42.33 m<sup>2</sup></b>			
31	2 kamb. butas	1	Virtuvė/Svetainė 21.86 m <sup>2</sup>
		2	WC 4.06 m <sup>2</sup>
		3	Miegamasis 11.24 m <sup>2</sup>
		4	Lodžija 2.11 m <sup>2</sup>
<b>Buto plotas Viso 39.27 m<sup>2</sup></b>			
32	2 kamb. butas	1	Virtuvė/Svetainė 36.04 m <sup>2</sup>
		2	WC 4.63 m <sup>2</sup>
		3	Miegamasis 11.63 m <sup>2</sup>
		4	Lodžija 3.00 m <sup>2</sup>
<b>Buto plotas Viso 55.30 m<sup>2</sup></b>			
33	2 kamb. butas	1	Virtuvė/Svetainė 20.60 m <sup>2</sup>
		2	WC 4.08 m <sup>2</sup>
		3	Miegamasis 9.78 m <sup>2</sup>
		4	Lodžija 3.84 m <sup>2</sup>
<b>Buto plotas Viso 38.30 m<sup>2</sup></b>			
34	3 kamb. butas	1	Virtuvė/Svetainė 29.65 m <sup>2</sup>
		2	WC 4.40 m <sup>2</sup>
		3	Miegamasis 9.49 m <sup>2</sup>
		4	Miegamasis 11.43 m <sup>2</sup>
		5	Lodžija 4.34 m <sup>2</sup>
<b>Buto plotas Viso 59.31 m<sup>2</sup></b>			

Esama paskirtis  
Administracinė patalpa  
Daukanto g.11-36  
Un.Nr.4400-5951-3449:9042  
80.22m<sup>2</sup>

Esama paskirtis  
Administracinė patalpa  
Daukanto g.11-35  
Un.Nr.4400-5951-3438:9041  
60.73m<sup>2</sup>

Esama paskirtis  
Administracinė patalpa  
Daukanto g.11-29  
Un.Nr.4400-5951-3350:9035  
42.97m<sup>2</sup>

Esama paskirtis  
Administracinė patalpa  
Daukanto g.11-30  
Un.Nr.4400-5951-3364:9036  
42.33m<sup>2</sup>

Būsima paskirtis  
Gyvenamoji - butas

Būsima paskirtis  
Gyvenamoji - butas

Gyvenama patalpa - butas  
Daukanto g.11-1  
Un.Nr.4400-5951-3016:9007  
116.92m<sup>2</sup>

Esama paskirtis  
Administracinė patalpa  
Daukanto g.11-31  
Un.Nr.4400-5951-3381:9037  
39.27m<sup>2</sup>

Būsima paskirtis  
Gyvenamoji - butas

Esama paskirtis  
Administracinė patalpa  
Daukanto g.11-34  
Un.Nr.4400-5951-3427:9040  
59.31m<sup>2</sup>

Būsima paskirtis  
Gyvenamoji - butas

Esama paskirtis  
Administracinė patalpa  
Daukanto g.11-32  
Un.Nr.4400-5951-3405:9038  
55.30m<sup>2</sup>

Būsima paskirtis  
Gyvenamoji - butas

Esama paskirtis  
Administracinė patalpa  
Daukanto g.11-33  
Un.Nr.4400-5951-3416:9039  
38.30m<sup>2</sup>

Būsima paskirtis  
Gyvenamoji - butas

KVAL. PATV. DOK. NR.		STATINIO PROJEKTO PAVADINIMAS	
		ADMINISTRACINIO PASTATO DAUKANTO G.11, KLAIPĖDOJE PASKIRTIES KEITIMO Į DAUGIABUTĮ GYVENAMĄJĮ NAMĄ PROJEKTAS	
PAREIGOS	VARDAS, PAVARDĖ	PARAŠAS	STATINIO NR. IR PAVADINIMAS
			DAUGIABUTIS GYVENAMASIS NAMAS
A2125	PV	V.LUCENKO	DOKUMENTO PAVADINIMAS
	ARCH	V.LUCENKO	ANTRO AUKŠTO PLANAS M1:100
LT	UAB "SIMONSITA" su projektniais sprendimais susipažinav ir tvirtinū.		DOKUMENTO ŽYMUO
			2023-06-PKP_B - 2
			Lapas Lapų
			1 1



TREČIO AUKŠTO EKSPLIKACIJA

Adresas	Esama paskirtis	Būsima paskirtis	Plotas
Daukanto g.11-2	Gyvenamoji - butas		43.01m <sup>2</sup>
Daukanto g.11-3	Gyvenamoji - butas		42.55m <sup>2</sup>
Daukanto g.11-4	Gyvenamoji - butas		39.26m <sup>2</sup>
Daukanto g.11-5	Gyvenamoji - butas		55.87m <sup>2</sup>
Daukanto g.11-6	Gyvenamoji - butas		38.04m <sup>2</sup>
Daukanto g.11-7	Gyvenamoji - butas		59.66m <sup>2</sup>
Daukanto g.11-8	Gyvenamoji - butas		121.10m <sup>2</sup>

Bendras administracinės paskirties patalpų plotas	500.18m <sup>2</sup>	27%
Bendras gydymo paskirties patalpų plotas	128.35m <sup>2</sup>	9%
Bendras gyvenamos paskirties - butų plotas	1186.63m <sup>2</sup>	64%
Bendras pastato plotas	1864.11m <sup>2</sup>	

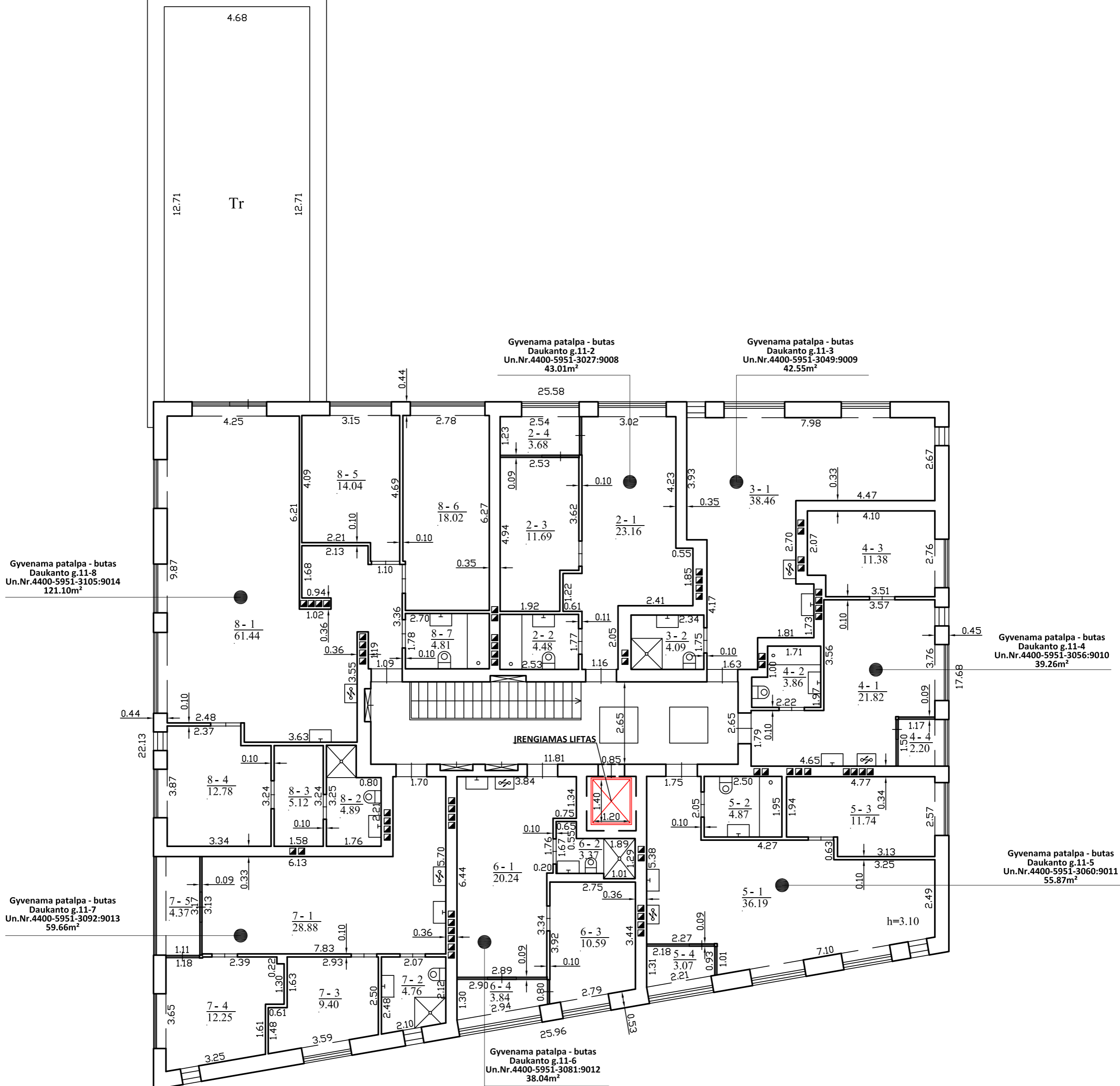

KVAL. PATV. DOK. NR.		Darbo g. 6, 4133 kaim., Vilkapėda tel. 86 1231413, 862076751 email: danesprojekta@gmail.com	STATINIO PROJEKTO PAVADINIMAS	
			ADMINISTRACINIO PASTATO DAUKANTO G.11, KLAIPĖDOJE PASKIRTIES KEITIMO Į DAUGIABUTĮ GYVENAMĄJĮ NAMĄ PROJEKTAS	
STATINIO NR. IR PAVADINIMAS			DAUGIABUTIS GYVENAMASIS NAMAS	
PAREIGOS			DOKUMENTO PAVADINIMAS	
A2125	PV	V.LUCENKO	TREČIO AUKŠTO PLANAS M1:100	
A2125	ARCH	V.LUCENKO	DOKUMENTO ŽYMUO	
LT	UAB "SIMONSITA" su projektniais sprendimais susipažinau ir tvirtinu.		2023-06-PKP_B - 3	Lapas Lapų
			1	1

KETVIRTO AUKŠTO EKSPLIKACIJA

Adresas	Esama paskirtis	Būsima paskirtis	Plotas
Daukanto g.11-9	Gyvenamoji - butas		42.46m <sup>2</sup>
Daukanto g.11-10	Gyvenamoji - butas		42.34m <sup>2</sup>
Daukanto g.11-11	Gyvenamoji - butas		39.24m <sup>2</sup>
Daukanto g.11-12	Gyvenamoji - butas		54.80m <sup>2</sup>
Daukanto g.11-13	Gyvenamoji - butas		38.32m <sup>2</sup>
Daukanto g.11-14	Gyvenamoji - butas		59.08m <sup>2</sup>
Daukanto g.11-15	Gyvenamoji - butas		57.45m <sup>2</sup>
Daukanto g.11-16	Gyvenamoji - butas		59.05m <sup>2</sup>

Bendras administracinės paskirties patalpų plotas	500.18m <sup>2</sup>	27%
Bendras gydymo paskirties patalpų plotas	128.35m <sup>2</sup>	9%
Bendras gyvenamos paskirties - butų plotas	1186.63m <sup>2</sup>	64%
Bendras pastato plotas	1864.11m <sup>2</sup>	

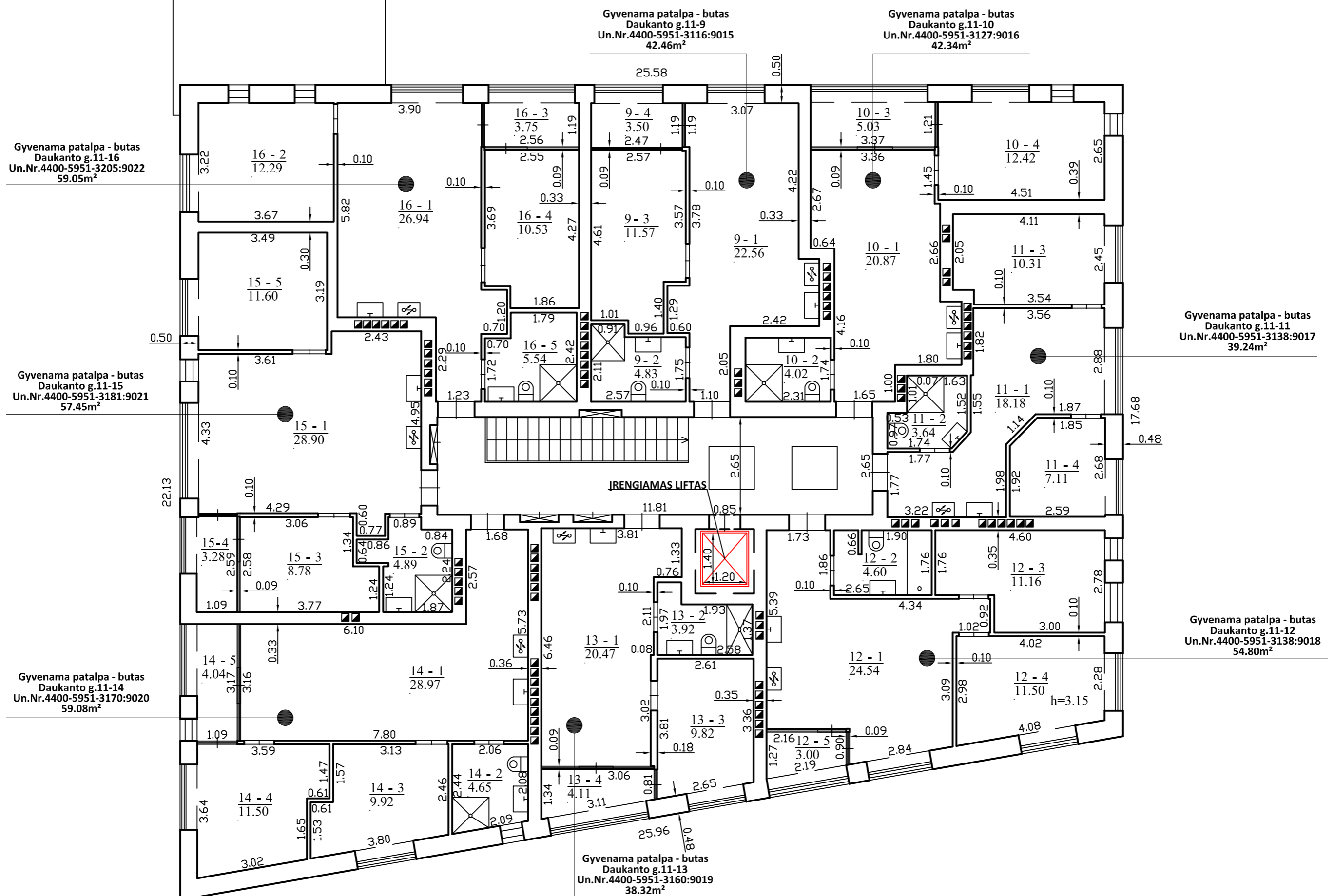

KVAL. PATV. DOK. NR.		Danės g. 6, 4333 kaim., Klaipėda tel. 86 1231413, 862076751 email: danesprojekta@gmail.com	STATINIO PROJEKTO PAVADINIMAS	
			ADMINISTRACINIO PASTATO DAUKANTO G.11, KLAIPĖDOJE PASKIRTIES KEITIMO Į DAUGIABUTĮ GYVENAMĄJĮ NAMĄ PROJEKTAS	
STATINIO NR. IR PAVADINIMAS			DAUGIABUTIS GYVENAMASIS NAMAS	
PAREIGOS			DOKUMENTO PAVADINIMAS	
A2125	PV	V.LUCENKO	KETVIRTO AUKŠTO PLANAS M1:100	
A2125	ARCH	V.LUCENKO	Laida	
STATYTOJAS			DOKUMENTO ŽYMUO	
LT	UAB "SIMONSITA" su projekciniais sprendimais susipažinai ir tvirtini.		2023-06-PKP_B - 4	
			Lapas	Lapų
			1	1