

| | | |
|--|--|---|
| Projektuotojas ARCHITEKTAS Valdas Barvainis mob. tel +37068686179 el.paštas – v.barvainis@gmail.com | | Individualios veiklos paž. Nr.: 987337 |
| Užsakovas | UAB „DOMUS DOMINA“ | |
| Projekto pavadinimas | GYVENAMOSIOS PASKIRTIES DAUGIABUČIO PASTATO A.SMETONOS AL. 67C KAUNE STATYBOS PROJEKTAS | |
| Statybos vieta | A.SMETONOS AL. 67C KAUNE SKL.KAD.NR 1901/0242:362 | |
| Statinio kategorija | NEYPATINGAS | |
| Statybos rūšis | NAUJA STATYBA | |
| Projektavimo etapas | PROJEKTINIAI PASIŪLYMAI | |
| Projekto dalis | ARCHITEKTŪRINĖ/SKLYPO SUTVARKYMO | |
| Data | 2023.03 | |
| Objekto Nr. | 0071-01-PP | |
| Laida | 0 | |
| Pareigos | Vardas, pavardė, atestato Nr. | Parašas |
| PV | Valdas Barvainis, A1449 |  |
| Architektas | Valdas Barvainis, A1449 | |

Kaunas, 2023 m.

PROJEKTO

„GYVENAMOSIOS PASKIRTIES DAUGIABUČIO PASTATO A.SMETONOS AL. 67C KAUNE STATYBOS PROJEKTAS“

PROJEKTINIŲ PASIŪLYMŲ DALIES DOKUMENTŲ SUDĖTIES ŽINIARAŠTIS

| Eil. Nr. | Dokumento pavadinimas | Pastabos | Lapo Nr. |
|----------|--------------------------------|----------|----------|
| 1. | DOKUMENTŲ SUDĖTIES ŽINIARAŠTIS | | 2 |
| 2. | BENDRIEJI STATINIO RODIKLIAI | | 3 |
| 3. | AIŠKINAMASIS RAŠTAS | | 4 |
| 4. | BRĖŽINIAI: | | |
| | Sklypo planas | M 1:500 | 9 |
| | Rūsio planas | M 1:100 | 10 |
| | 1A planas | M 1:100 | 11 |
| | 2A planas | M 1:100 | 12 |
| | 3A planas | M 1:100 | 13 |
| | 4A planas | M 1:100 | 14 |
| | Stogo planas | M 1:100 | 15 |
| | Pjūvis 1-1 | M 1:100 | 16 |
| | Pjūvis 2-2 | M 1:100 | 17 |
| | Fasadas F-A | M 1:100 | 18 |
| | Fasadas A-F | M 1:100 | 19 |
| | Fasadas 3-1 | M 1:100 | 20 |
| | Fasadas 1-3 | M 1:100 | 21 |
| | Insoliacijos schema | M 1:100 | 22 |
| | Vizualizacijos 1 | | 23 |
| | Vizualizacijos 2 | | 24 |
| | Vizualizacijos 3 | | 25 |

PROJEKTO
„GYVENAMOSIOS PASKIRTIES DAUGIABUČIO PASTATO A.SMETONOS AL. 67C KAUNE STATYBOS
PROJEKTAS”

BENDRIEJI STATINIO RODIKLIAI

| Pavadinimas | Mato vienetas | Kiekis | Pastabos |
|---|----------------|----------|----------|
| I. SKLYPAS | | | |
| 1. sklypo plotas | m ² | 1624 | |
| 2. sklypo užstatymo intensyvumas | % | 88.88 | |
| 3. sklypo užstatymo tankumas | % | 29.06 | |
| 4. želdynų plotas | % | 31.2 | |
| II. PASTATAI | | | |
| 1. Pastato paskirties rodikliai: daugiabutis gyvenamas namas | vnt. | 1 | |
| 2. Bendrasis plotas: | m ² | 1443.41 | |
| 3. Pastato naudingas plotas | m ² | 1422.33 | |
| 4. Pastato tūris | m ³ | 6712 | |
| 5. Aukštų skaičius | vnt | 4 | |
| 6. Pastato aukštis | m | 15.20 | |
| 7. Butų skaičius (gyvenamajame name), iš jų: | | - | |
| 7.1. 1 kambario | vnt | 1 | |
| 7.2. 2 kambario | vnt | 17 | |
| 7.3. 3 kambario | vnt | 9 | |
| 8. Energinio naudingumo klasė | | A++ | |
| 9. Pastato (patalpų) akustinio komforto sąlygų klasė | | C | |
| 10. Pastato ugniai atsparumo laipsnis | | II | |
| V. KITI STATINIAI | | | |
| 1. Plokšti horizontalūs inžineriniai statiniai - automobilių aikštelė | m ² | 705 | |
| 2. Inžinerinis statinys – atraminės sienelės | aukštis | <2m, >1m | |
| 3. Plokšti horizontalūs inžineriniai statiniai - vaikų žaidimų aikštelė | m ² | 60 | |
| 4. Kiti inžineriniai statiniai – Pandusas automobiliams | m ² | 29 | |
| 5. Kiti inžineriniai statiniai – Pandusas žm. su negalia ir laiptai | m ² | 40 | |

Statinio architektas ir projekto vadovas
Valdas Barvainis

(parašas)

atestato Nr. A1449

PROJEKTO

„GYVENAMOSIOS PASKIRTIES DAUGIABUČIO PASTATO A.SMETONOS AL. 67C KAUNE STATYBOS
PROJEKTAS”

PROJEKTINIŲ PASIŪLYMŲ AIŠKINAMASIS RAŠTAS

Projektinė dokumentacija parengta vadovaujantis projektavimo metu galiojančiais teritorijos planavimo dokumentais, Statybos techniniais reglamentais bei kitais projektavimą ir statybą reglamentuojančiais teisės aktais. Projekto sprendiniai nepažeidžia trečiųjų asmenų interesų bei atitinka visas priešgaisrines, aplinkosaugines, higienos, statybos normas, taisykles ir reikalavimus.

Pagrindiniai normatyviniai dokumentai, kuriais vadovaujantis parengtas Projektas

- LR Statybos įstatymas;
- HN 42:2009 „Gyvenamųjų ir visuomeninių pastatų patalpų mikroklimatas“;
- LST 1516 „Statinio projektas. Bendrieji įforminimo reikalavimai“;
- STR 1.01.02:2016 „Normatyviniai statybos techniniai dokumentai“
- STR 1.01.03:2017 „Statinių klasifikavimas“;
- STR 1.01.08:2002 „Statinio statybos rūšys“;
- STR 1.02.01:2017 „Statybos dalyvių atestavimo ir teisės pripažinimo tvarkos aprašas“;
- STR 1.04.04:2017 „Statinio projektavimas, projekto ekspertizė“;
- STR 1.05.01:2017 „Statybą leidžiantys dokumentai. Statybos užbaigimas. Statybos stabdymas. Savavališkos statybos padarinių šalinimas. Statybos pagal neteisėtai išduotą statybą leidžiantį dokumentą padarinių šalinimas“;
- STR 2.01.01(1):2005 „Esminis statinio reikalavimas. Mechaninis atsparumas ir pastovumas“;
- STR 2.01.01(2):1999 „Esminiai statinio reikalavimai. Gaisrinė sauga“;
- STR 2.01.01(3):1999 „Esminiai statinio reikalavimai. Higiena, sveikata, aplinkos apsauga“;
- STR 2.01.01(4):2008 „Esminiai statinio reikalavimai. Naudojimo sauga“;
- STR 2.01.01(5):2008 „Esminiai statinio reikalavimai. Apsauga nuo triukšmo“;
- STR 2.01.01(6):2008 „Esminis statinio reikalavimas „Energijos taupymas ir šilumos išsaugojimas“ ;
- STR 2.01.02:2016 „Pastatų energinio naudingumo projektavimas ir sertifikavimas“;
- STR 2.01.06:2009 „Statinių apsauga nuo žaibo. Išorinė statinių apsauga nuo žaibo“;
- STR 2.01.07:2003 „Pastatų vidaus ir išorės aplinkos apsauga nuo triukšmo“;
- STR 2.02.09:2005 „Vienbučiai ir dvibučiai gyvenamieji pastatai“;
- STR 2.04.01:2018 „Pastatų atitvaros. Sienos, stogai, langai ir išorinės įėjimo durys“ ;
- STR 2.05.13:2004 „Statinių konstrukcijos. Grindys“;
- STR 2.06.04:2014 „Gatvės ir vietinės reikšmės keliai. Bendrieji reikalavimai“ ;
- 2002 m. gruodžio 30 d. įsakymu Nr. 522 LR žemės ūkio ministro patvirtintos Nekilnojamojo turto kadastrinių matavimų ir kadastro duomenų surinkimo bei tikslinimo taisyklės;
- 2010 m. gruodžio 7 d. įsakymu Nr. 1-338 priešgaisrinės apsaugos ir gelbėjimo departamento prie Vidaus reikalų ministerijos direktoriaus patvirtinti gaisrinės saugos pagrindiniai reikalavimai;
- 2011 m. vasario 22 d. įsakymu 1-64 priešgaisrinės apsaugos ir gelbėjimo departamento prie Vidaus reikalų ministerijos direktoriaus patvirtintos Gyvenamųjų pastatų gaisrinės saugos taisyklės;
- 2013 m. spalio 28 d. įsakymu Nr. 1-264 priešgaisrinės apsaugos ir gelbėjimo departamento prie Vidaus reikalų ministerijos direktoriaus patvirtintos Šildymo sistemų, naudojančių kietąjį kurą, gaisrinės saugos taisyklės;

Projektui parengti naudota licencijuota projektavimo programinė įranga

Projektui parengti naudotos licencijuotos projektavimo programinės įrangos sąrašas:

- Brėžiniai parengti naudojant nanoCAD 5.0
- Tekstinės dalys parengtos naudojant LibreOffice 6.2

| | | |
|---------------|-------|-------|
| 0071-01-PP-AR | Laida | Lapas |
| | 0 | 1 |

Projektavimo duomenys:

Statybos vieta, statybos rūšis, statinio grupė, projekto rengimo pagrindas.

Projektuotojas – VALDAS BARVAINIS

Statytojas (užsakovas) – UAB „DOMUS DOMINA“

Statinio pavadinimas - „GYVENAMOSIOS PASKIRTIES DAUGIABUČIO PASTATO A.SMETONOS AL. 67C KAUNE STATYBOS PROJEKTAS“

Statybos rūšis – NAUJA STATYBA

Statinio kategorija – NEYPATINGASIS STATINYS;

Statinio paskirtis: 6.3. GYVENAMOSIOS PASKIRTIES (TRIJŲ IR DAUGIAU BUTŲ (DAUGIABUČIAI) PASTATAI;

Sklypo adresas: A.SMETONOS AL. 67C KAUNAS;

Žemės sklypo unikalus Nr. 4400-5147-4594;

Žemės sklypo kadastrinis Nr.: 1901/0242:362

Pagrindinė naudojimo paskirtis: Kita

Naudojimo būdas: Daugiabučių gyvenamųjų pastatų ir bendrabučių teritorijos;

Sklypo plotas: 0.1624 ha;

Sklypo savininkas: UAB „DOMUS DOMINA“

Specialiosios žemės ir miško naudojimo sąlygos:

- Šilumos perdavimo tinklų apsaugos zonos

Sklypo vieta

Sklypas A.Smetonos al. 67C Kaune yra Panemunės seniūnijoje, teritorijos tarp A.Smetonos al., Mažosios g., Kampiškių g. ir Perlojos gatvių centre. Projektuojamas pastatas – 27 butų daugiabutis gyvenamas namas. Projektas rengiamas laikantis normatyvinių reglamentų ir kitų LR teisės aktų reikalavimų. Projektuojamas sklypas nepatenka į nekilnojamojo kultūros paveldo apsaugos zonas ar teritorijas. Pagal Kauno m. bendrąjį planą sklypas yra intensyvaus užstatymo gyvenamojoje zonoje.

Kauno miesto bendrojo plano (2013-2023 m.) situacijos schema

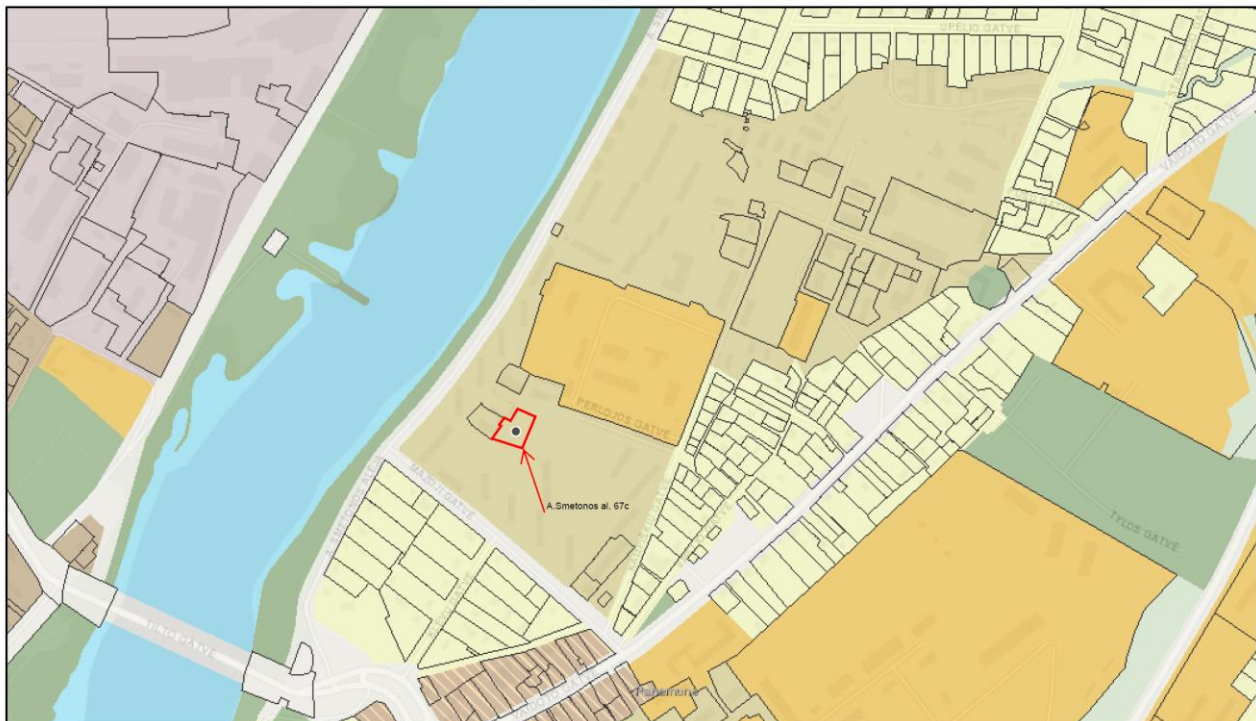

3/9/2023, 3:05:59 PM

□ Kadastriniai sklypai
Funkcinės zonos****
■ Pagrindinio centro zona
■ Miesto dalių centrų zona (MC1)
■ Miesto dalių centrų zona (MC2)
■ Specializuotų kompleksų zona
■ Intensyvaus užstatymo gyvenamoji zona

1:10 000
0 0,05 0,1 0,2 mi
0 0,07 0,15 0,3 km
Esri, HERE, Garmin, (c) OpenStreetMap contributors, and the GIS user community

Reljefas

Sklypo žemės reljefo altitudės svyruoja nuo 30.12 iki 29.60. Vidutinė statybos zonos esama altitudė yra 29.95.

Sklype esantys želdiniai

Sklype nėra saugotinių želdinių.

PROJEKTINIŲ SPRENDINIŲ APRAŠYMAS

Sklypo plano sprendiniai

Sklypo plotas – 1624m². Planuojamas sklypo užstatymo intensyvumas: 88.88%, tankumas: 29.06%. Planuojamas želdynų plotas: 31.2%. Projektuojamas pastatas sklypo centre, nuo visų sklypo ribų atitolęs ne mažiau kaip po 6m.

Įvažiavimas į sklypą numatomas iš A.Smetonos alėjos esamu privažiuoju pro 65, 65A ir 67A esamus pastatus.

EISMO ORGANIZAVIMO SCHEMA



Sutartiniai žymėjimai:

| | | | |
|--|--|--|---|
| | C2 kategorijos gatvė (atstumas tarp gatvės raudonųjų linijų - nuo 20 m.) | | Projektuojamo žemės sklypo riba |
| | D1 kategorijos gatvė (atstumas tarp gatvės raudonųjų linijų - nuo 15 m.) | | Žemės sklypų ribos |
| | D2 kategorijos gatvė (atstumas tarp gatvės raudonųjų linijų - nuo 12 m.) | | Įvažiavimas/išvažiavimas į projektuojamą sklypą |
| | Perspektyvinė gatvės raudonoji linija | | |

Esamas privažiavimas baigiasi akligatviu ir automobilių aikštele ties A.Smetonos al. 63A ir Mažoji g. 7A pastatais. Privažiavimo sklypas nėra suformuotas.

| | | |
|---------------|-------|-------|
| 0071-01-PP-AR | Laida | Lapas |
| | 0 | 3 |



Po pastatu numatoma atvira, įgilinta automobilių stovėjimo aikštelė. Pastate projektuojami 27 butai, tuo pačiu numatytos 27 automobilių vietos automobilių aikštelėje. 20 automobilių vietų numatomos elektromobiliams. Neįgilintoje automobilių aikštelėje arčiausiai įėjimo į pastatą projektuojama automobilių stovėjimo vieta skirta žmonėms su negalia. Greta įėjimo į pastatą numatomas pandusas, skirtas žmonėms su negalia.

Vakarinėje sklypo dalyje projektuojama vaikų žaidimų aikštelė (min 50m²) bei poilsio zoną vyresniems žmonėms ir sporto aikštelę paaugliams.

Automobilių aikštelėje ir greta patekimo į pastatą numatoma betoninių trinkelų danga, likusioje sklypo dalyje – vėja.

Projektuojamas pastatas

Projektuojamas stačiakampio formos pastatas, keturių aukštų su įgilinta į žemę atvira automobilių aikštele ir rūšio patalpomis. Pagal STR 2.02.01:2004 „Gyvenamieji pastatai“ rūšys tai požeminė pastato dalis, kurioje patalpų grindys yra žemiau statinio (pastato) statybos zonos esamos vidutinės žemės paviršiaus altitudės, o atstumas nuo grindų iki tos altitudės yra didesnis kaip pusė patalpų aukščio. Projektuojamo rūšio patalpų aukštis yra 2.62m, o grindys (kurių altitudė 28.63) yra 1.32m žemiau už esamos statybos zonos vidutinės žemės paviršiaus altitudę (29.95). Pastato aukštis nuo esamo žemės vidutinio lygio 15.20m. Rūšio dalis projektuojama ant kolonų. Šiaurinėje pusėje po pastatu kampe numatytas betoninis pandusas, kuriuo patenkama į automobilių aikštelę. Pandusas - dengtas, kurio nuolydis ne daugiau kaip 20%.

Gyvenamas namas projektuojamas su atvirais balkonais. Pastate viso suprojektuoti 27 butai. Butų plotai svyruoja nuo 32m² iki 60m².

5% visų butų turi būti pritaikyti žmonėms su negalia. Kadangi nuo 27 butų penki procentai sudaro 1.35, tai projektuojamame name 1 butas pirmame aukšte numatomas pritaikytas žmonėms su negalia.

Pastato fasadus numatyta dengti baltos spalvos plytelėmis, priartinant išvaizdą prie esamų gretimuose sklypuose daugiabučių baltos spalvos pastatų.

Pastato konstrukcinė schema: Laikančios gelžbetoninės kolonos su monolitinėmis perdangomis, išorinės sienos mūrijamos iš dujų silikatinių blokelių, kurie apšiltinami polistirolu ir

| | | |
|---------------|-------|-------|
| 0071-01-PP-AR | Laida | Lapas |
| | 0 | 4 |

klijuojamos klinkerinės plytelės. Stogas – plokščias iš gelžbetoninių konstrukcijų, apšiltintas ir dengtas rulonine danga.

Inžinerinė infrastruktūra

Per sklypą eina ar greta jo yra centralizuoti vandentiekio, nuotekų, elektros ir šilumos tinklai, kurių prijungimas prie projektuojamo pastato bus sprendžiamas techninio projekto stadijoje.

Projektuojamas pastatas patenka į esamų tinklų (vandentiekio, nuotekų ir šilumos) apsaugos zonas, todėl sprendiniai su tų tinklų savininkais derinami techninio projekto stadijoje. Nepavykus sprendinių suderinti su esamų tinklų savininkais, projektas turės būti koreguojamas ir projektinių pasiūlymų sprendiniai viešinami iš naujo.

Priešgaisrinė sauga

Projektuojamas pastatas II ugniai atsparumo laipsnio. Atstumas iki gretimuose sklypuose esamų mūrinių II ugniai atsparumo laipsnio pastatų yra ne mažesnis kaip 10m.

Pagal „GAISRINĖS SAUGOS PAGRINDINIUS REIKALAVIMUS“ gaisrinių automobilių kelias privažiuoti prie pastatų, kurių aukščiausio aukšto grindų altitudė mažesnė arba lygi 15 m, gali būti įrengiamas ne didesniu kaip 25 m atstumu iki pastatų. Projektuojamo pastato aukščiausio aukšto grindų altitudė yra 11.4m, todėl gaisriniai automobiliai galės pasiekti pastatą privažius prie sklypo ribų, nes gyvenamas namas nuo sklypo ribų atitolęs 6-10m.

Kadangi privažiuojimas prie sklypo baigiasi akligatviu ir aikštele, tai joje numatomas gaisrinių automobilių apsisukimas su laisvu plotu 12x12m.

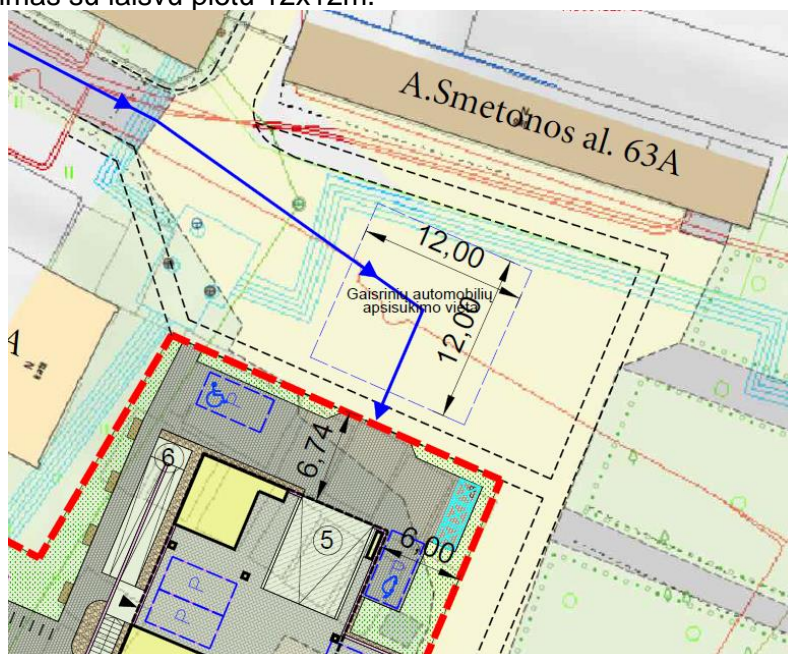

Kiti priešgaisriniai reikalavimai tikslinami techninio projekto stadijoje.

Insoliacijos sprendiniai

Projektuojamas pastatas esamo gyvenamo namo vakarinėje pusėje atžvilgiu nepablogins insoliacijos sąlygų ir esamo gyvenamo namo pietrytinė siena su langais juose tarp kovo 22 d. arba rugsėjo 22 d. turės insoliacijos trukmę ne mažiau kaip 3 valandas.

Projektuojamo daugiabučio gyvenamo namo visi butai turės bent po vieną kambarį, kuris tarp kovo 22 d. arba rugsėjo 22 d. turės insoliacijos trukmę ne mažiau kaip 2.5 valandas.

Pagal STR 2.02.09:2005 reikalavimus, per insoliacijos trukmę tiesioginių saulės spindulių kritimo kampai turi būti ne mažesni kaip:

vertikalus kampas -6° (kampas, kurį sudaro saulės spindulys su horizontaliu paviršiumi, esančiu išorinės sienos įstiklinto paviršiaus apatinės dalies lygyje);

horizontalus kampas - 20° (kampas, kurį sudaro saulės spindulys su išorinės sienos įstiklinto paviršiumi).

Projekto vadovas

arch. Valdas Barvainis, atestato Nr. A1449

| | | |
|---------------|-------|-------|
| 0071-01-PP-AR | Laida | Lapas |
| | 0 | 5 |



OBJEKTO VIETA



BEDRIEJI STATINIO RODIKLIAI

| | |
|--|------------------------|
| SKLYPO PLOTAS | 1624 m ² |
| UŽSTATOMAS PLOTAS | 472 m ² |
| SKLYPO UŽSTATYMO INTENSYVUMAS | 88.88 % |
| SKLYPO UŽSTATYMO TANKIS | 29.06 % |
| APŽELDINTAS SKLYPO PLOTAS (ŽALIASIS PL.) | 31.2 % |
| AUTOMOBILIŲ STOVĖJIMO VIETŲ SKAIČIUS | 27 vnt |
| PASTATO BENDRAS PLOTAS | 1443.41 m ² |
| PASTATO NAUDINGAS PLOTAS | 1422.33 m ² |
| PASTATO TŪRIS (ANTŽEMINĖ DALIS) | 6712 m ³ |
| PASTATO TŪRIS (RŪSIO) | 125 m ³ |
| BUTŲ SKAIČIUS | 27 vnt |
| AUKŠTŲ SKAIČIUS | 4 |
| PASTATO AUKŠTIS | 15.20 m |
| ENERGINIO NAUDINGUMO KLASĖ | A ++ |
| PASTATO UGNIAI ATSPARUMO LAIPSNIS | II |

PROJEKTUOJAMŲ STATINIŲ / ĮRENGINIŲ SĄRAŠAS

| | |
|---|--|
| ① | Projektuojamas daugiabutis gyvenamas namas Pastato kategorija - neypatingas |
| ② | Projektuojama automobilių aikštelė - 705m ² PI.horizontalus inž. statinys - nesudėtingas II kategorijos |
| ③ | Projektuojama atraminė sienelės, h<2m, >1m Inžinerinis statinys - nesudėtingas II grupės |
| ④ | Projektuojama vaikų žaidimų aikštelė - 60m ² PI.horizontalus inž. statinys - nesudėtingas I kategorijos |
| ⑤ | Projektuojamas pandusas automobiliams - 40m ² Kiti inžineriniai statiniai - nesudėtingas I kategorijos |
| ⑥ | Projektuojamas pandusas neįgaliesiems su laiptais - 40m ² Kiti inžineriniai statiniai - nesudėtingas I kategorijos |
| ⑦ | Projektuojama sporto aikštelė paaugliams PI.horizontalus inž. statinys - nesudėtingas I kategorijos |
| ⑧ | Projektuojama vieta ramiam poilsiui |

SUTARTINIAI ŽYMĖJIMAI

| | |
|--|---|
| | SKLYPO RIBA / METALINĖ TVORA SKLYPO RIBOSE H-1.8m neuztvėriant servitūtų |
| | PROJEKTUOJAMO PASTATO KONTŪRAS |
| | ESAMAS SERVITUTAS SKLYPO RIBOSE |
| | ESAMŲ TINKLŲ APSAUGOS ZONOS |
| | ĮVAŽIAVIMAS Į SKLYPĄ |
| | ĮĖJIMAS Į PASTATĄ |
| | PROJEKTUOJAMOS AUTOMOBILIŲ STOVĖJIMO VIETOS |
| | PROJEKTUOJAMOS ELEKTROMOBILIŲ STOVĖJIMO VIETOS |
| | PROJEKTUOJAMA AUTOMOBILIŲ VIETA ŽMONĖMS SU NEGALIA |
| | PROJEKTUOJAMI DVIRAČIŲ STOVAI |
| | PROJEKTUOJAMI SUOLIUKAI |
| | NUMATOMA VIETA BUITINIŲ ATLIEKŲ KONTEINERiams |

| | |
|--|---|
| | BETONINĖS TRINKELĖS - 692m ² |
| | BETONINĖS TRINKELĖS - 216m ² |
| | VEJA - 514m ² |
| | DEKORATYVINĖ SKALDA - 44m ² |

| | | | | | |
|--------------|---|-------------|---------|---|--|
| Atestato Nr. | Valdas Barvainis Individualios veiklos vykdymo pažymos Nr.987337 Tel.: +370 686 86179, El.p.: V.Barvainis@gmail.com | | | Statinys: Gyvenamosios paskirties daugiabučio pastato A.Smetonos al. 67C Kaune statybos projektas | |
| | Pareigos | V.Pavardė | Parašas | Data | Brėžinys: SKLYPO PLANAS M 1:500 |
| A1449 | PV | V.Barvainis | | 2023.03 | |
| A1449 | Architektas | V.Barvainis | | 2023.03 | Lapas Lapų |
| Etapas | Statytojas: UAB "Domus domina" | | | Žymuo: 0071-01-PP | |
| PP | | | | | |

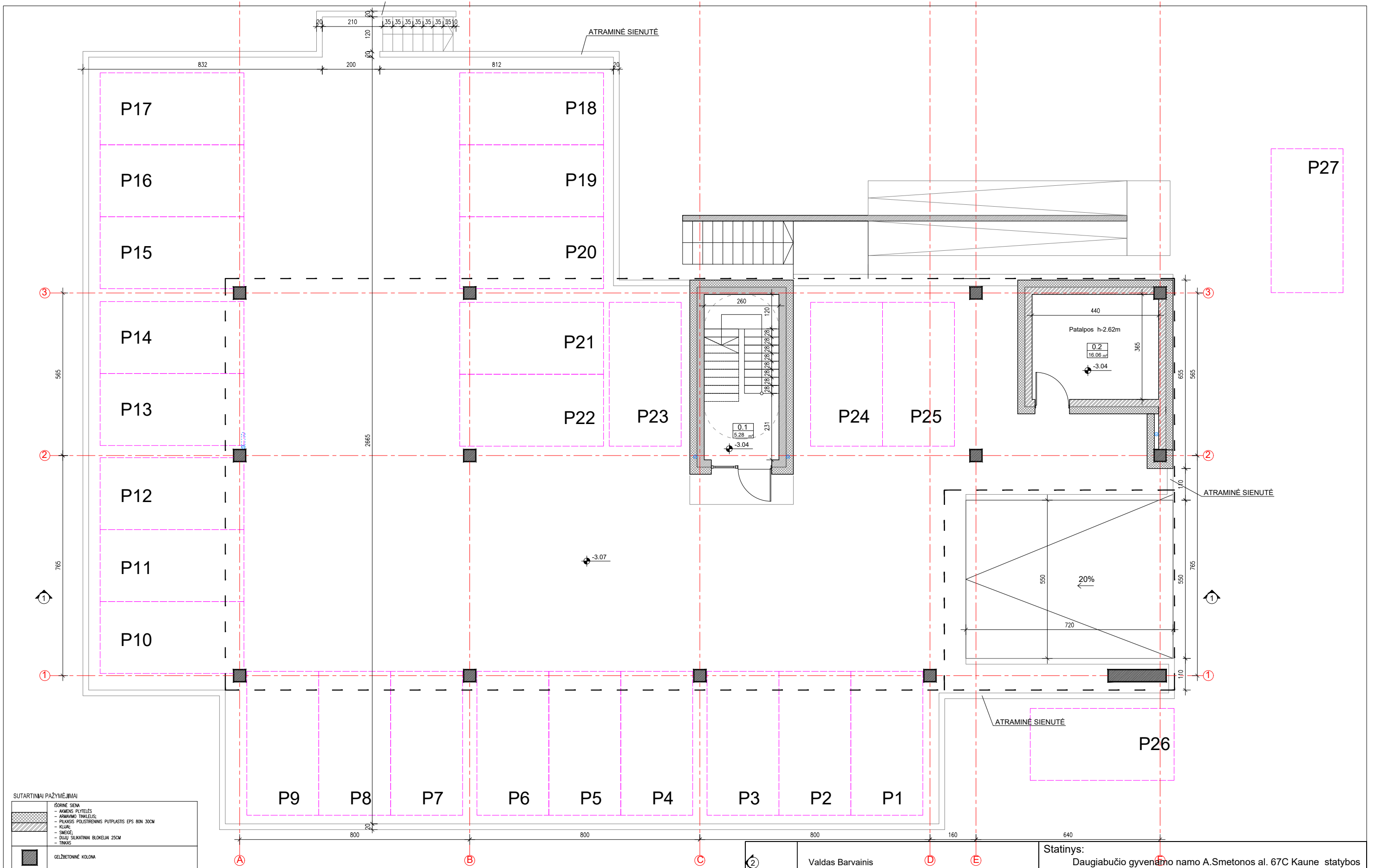

SUTARTINIAI PAŽYMĖJIMAI

| | |
|--|---|
| | ISORINĖ SIENA - AKMENIS PLYTELIS - ARNAVIMO TINKLUS - PUKKIS POLISTIRENIS PUTPLASTIS EPS 80N 30CM - KLIAI - SMIGĖ - DUJU SILKATINAI BLOKELIAI 25CM - TINKAS |
| | GELŽBETONINĖ KOLONA |
| | TARPBUITINĖ PERTVARA - TINKAS - DUJU SILKATINAI BLOKELIAI 10CM - MINERALINĖ VATA 10CM - DUJU SILKATINAI BLOKELIAI 10CM - TINKAS |
| | LAPTINĖ SIENA - ZSL. GK 2.4CM - METALINIS KARKASAS/MINERALINĖ VATA 10CM - MONOLITINĖ SIENA 25CM |
| | PERTVAROS - ZSL. GK 2.4CM - METALINIS KARKASAS/MINERALINĖ VATA 10 CM - ZSL. GK 2.4CM |
| | LANGAI (h<0.8): -PLASTMASIS 7 KAMERŲ PROFILIS -2 KAMERŲ STIKLO PAKETAS |

PATALPŲ EKSPLIKACIJA

| Nr. | Patalpos pavadinimas | Plotas m ² |
|-----|----------------------|-----------------------|
| 0.1 | Laiptinė | 5.28 |
| 0.2 | Pagalbinė patalpa | 16.06 |

Rūsio plotas - 21.08m²

| | | | | | |
|--------------|---|-------------|-------------|--|-----------------------------------|
| Atestato Nr. | Valdas Barvainis Individualios veiklos vykdymo pažymos Nr.987337 Tel.: +370 686 86179, El.p.: V.Barvainis@gmail.com | | | Statinyš: Daugiabučio gyvenamo namo A.Smetonos al. 67C Kaune statybos projektas | |
| | Pareigos | V.Pavardė | Parašas | Data | Brėžinys: Rūsio planas M 1:120 |
| | A1449 | PV | V.Barvainis | 2023.03 | |
| | A1449 | Architektas | V.Barvainis | 2023.03 | Žymuo: 0071-01-PP |
| Etapas | Statytojas: UAB "Domus domina" | | | Lapas | |
| PP | | | | | |

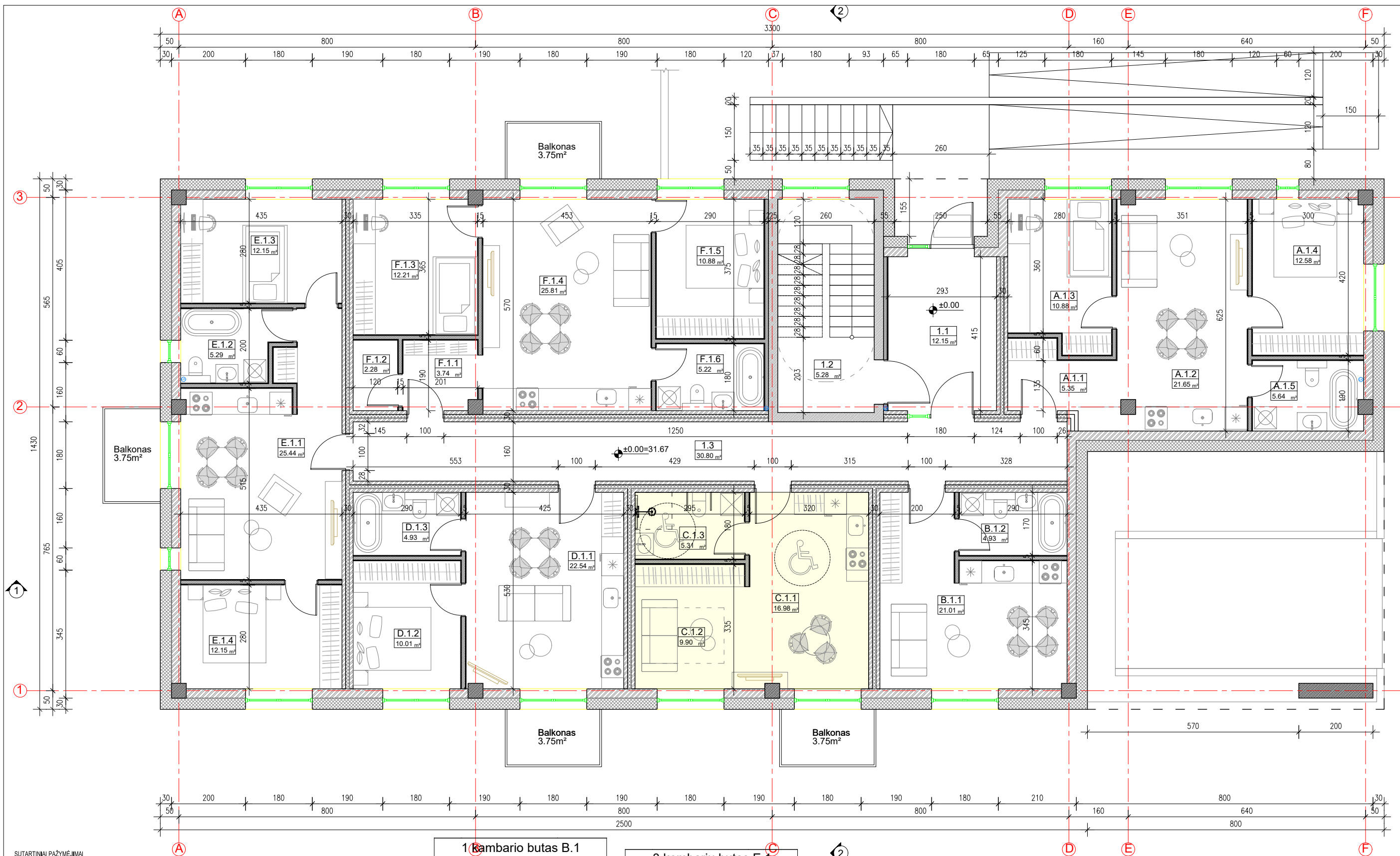

SUTARTINIAI PAŽYMĖJIMAI

| | |
|--|---|
| | ISORINĖ SIENA - AKMENIS PLYTELIS - ARNAVIMO TINKLĖLIS - PLUKŠS POLISTIRENIS PUTPLASTIS EPS 80N 30CM - KLIAI - SMIGĖ - DUJU SUKAITINAVIMO BLOKELIAI 25CM - TINKAS |
| | GELŽBETONINĖ KOLONA |
| | TARPBUITINĖ PERTVARA - TINKAS - DUJU SUKAITINAVIMO BLOKELIAI 10CM - MINERALINĖ VATA 10CM - DUJU SUKAITINAVIMO BLOKELIAI 10CM - TINKAS |
| | LAPINĖS SIENA - ZSL. GIP. 2.4CM - METALINIS KARKASAS/MINERALINĖ VATA 10CM - MONOLITINĖ SIENA 25CM |
| | PERTVAROS - ZSL. GIP. 2.4CM - METALINIS KARKASAS/MINERALINĖ VATA 10 CM - ZSL. GIP. 2.4CM |
| | LANGAI (1<0.8): - PLASTMASIS 7 KAMERŲ PROFILIS - 2 KAMERŲ STIKLO PAKETAS |

1A. PATALPŲ EKSPLIKACIJA

| Nr. | Patalpos pavadinimas | Plotas m² |
|-----------------------------|----------------------|----------------------|
| 1.1 | Tambūras | 12.15 |
| 1.2 | Laiptinė | 5.28 |
| 1.3 | Koridorius | 30.80 |
| 3 kambarių butas A.1 | | |
| Nr. | Patalpos pavadinimas | Plotas m² |
| A.1.1 | Koridorius | 5.35 |
| A.1.2 | Svetainė - virtuvė | 21.65 |
| A.1.3 | Kambarys | 10.88 |
| A.1.4 | Kambarys | 12.58 |
| A.1.5 | Vonia | 5.64 |
| | | Iš viso 56.10 |

1 kambario butas B.1

| Nr. | Patalpos pavadinimas | Plotas m² |
|--|----------------------|----------------------|
| B.1.1 | Svetainė - virtuvė | 21.01 |
| B.1.2 | Vonia | 4.93 |
| | | Iš viso 25.94 |
| 1 kambario butas C.1 (pritaikytas 2m.su negalia) | | |
| Nr. | Patalpos pavadinimas | Plotas m² |
| C.1.1 | Virtuvė | 16.98 |
| C.1.2 | Svetainė | 9.90 |
| C.1.3 | Vonia | 5.31 |
| | | Iš viso 32.19 |
| 2 kambario butas D.1 | | |
| Nr. | Patalpos pavadinimas | Plotas m² |
| D.1.1 | Svetainė - virtuvė | 22.54 |
| D.1.2 | Kambarys | 10.01 |
| D.1.3 | Vonia | 4.93 |
| | | Iš viso 37.48 |

3 kambarių butas E.1

| Nr. | Patalpos pavadinimas | Plotas m² |
|----------------------|----------------------|----------------------|
| E.1.1 | Svetainė - virtuvė | 25.44 |
| E.1.2 | Vonia | 5.29 |
| E.1.3 | Kambarys | 12.15 |
| E.1.4 | Kambarys | 12.15 |
| | | Iš viso 55.04 |
| 3 kambarių butas F.1 | | |
| Nr. | Patalpos pavadinimas | Plotas m² |
| F.1.1 | Koridorius | 3.74 |
| F.1.2 | Sandeliukas | 2.28 |
| F.1.3 | Kambarys | 12.21 |
| F.1.4 | Svetainė - virtuvė | 25.81 |
| F.1.5 | Kambarys | 10.88 |
| F.1.6 | Vonia | 5.22 |
| | | Iš viso 60.14 |

Bendras 1A plotas - 314.76m²

2 BUTAS PRITAIKYTAS ŽMONĖMS SU NEGALIA

| | | | |
|--------------|---|-------------|---------|
| Atestato Nr. | Valdas Barvainis Individualios veiklos vykdymo pažymos Nr.987337 Tel.: +370 686 86179, El.p.: V.Barvainis@gmail.com | | |
| | Pareigos | V.Pavardė | Parašas |
| A1449 | PV | V.Barvainis | 2023.03 |
| A1449 | Architektas | V.Barvainis | 2023.03 |
| Etapas | Statytojas: UAB "Domus domina" | | |
| PP | | | |

| | | | |
|-----------|-------|---|------|
| Statiny: | | Daugiabučio gyvenamo namo A.Smetonos al. 67C Kaune statybos projektas | |
| Brėžinys: | | 1 Aukšto planas M 1:100 | |
| Žymuo: | | 0071-01-PP | |
| Laida | Lapas | | Lapų |
| 0 | | | |

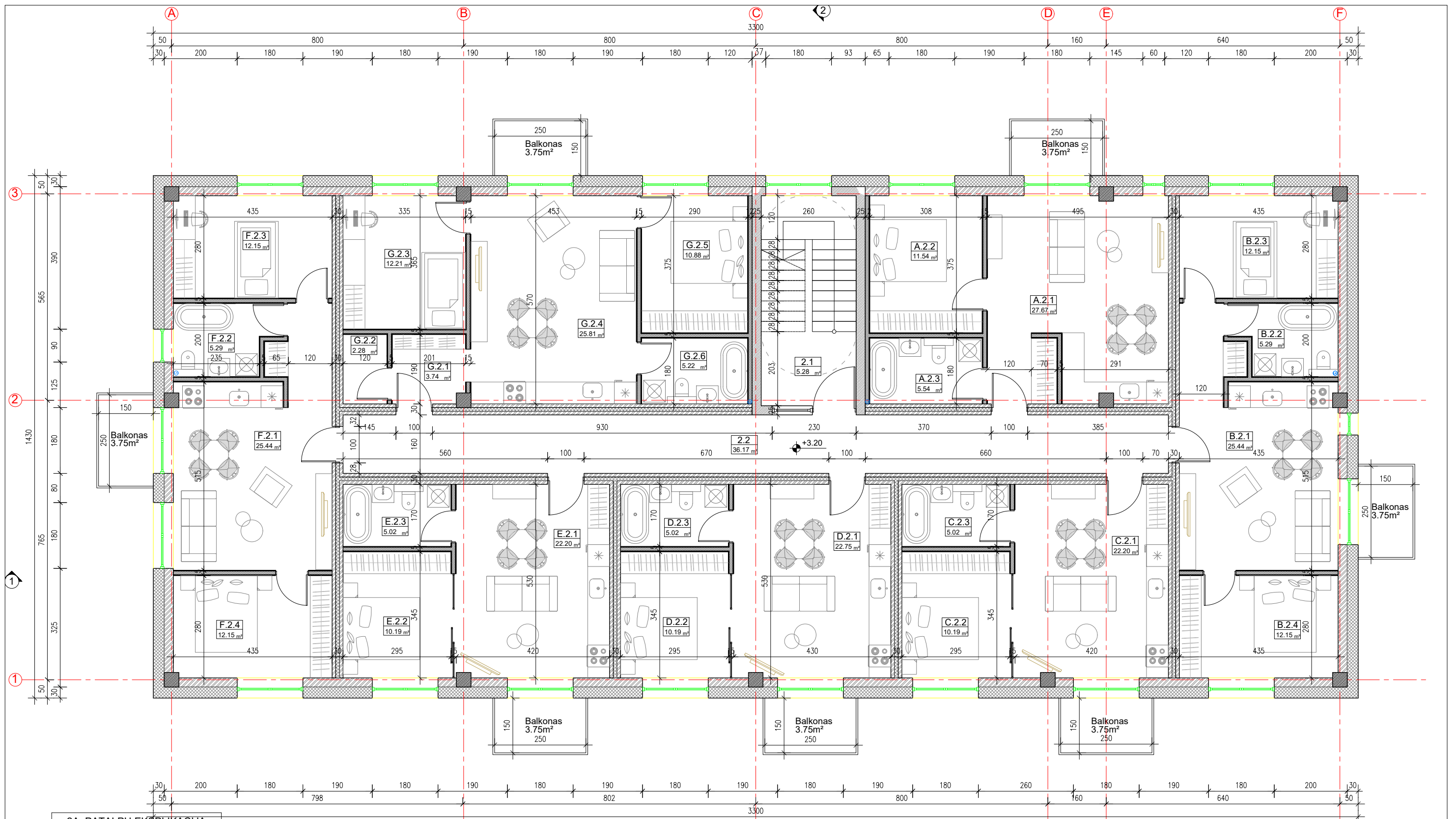

2A. PATALPŲ EKSPLIKACIJA

| Nr. | Patalpos pavadinimas | Plotas m² |
|-----|----------------------|-----------|
| 2.1 | Laiptinė | 5.28 |
| 2.2 | Koridorius | 36.17 |

2 kambarių butas A.2

| Nr. | Patalpos pavadinimas | Plotas m² |
|----------------|----------------------|--------------|
| A.2.1 | Koridorius | 27.67 |
| A.2.2 | Svetainė - virtuvė | 11.54 |
| A.2.3 | Kambarys | 5.54 |
| Iš viso | | 44.74 |

2 kambarių butas B.2

| Nr. | Patalpos pavadinimas | Plotas m² |
|----------------|----------------------|--------------|
| B.2.1 | Svetainė - virtuvė | 25.44 |
| B.2.2 | Vonia | 5.29 |
| B.2.3 | Kambarys | 12.15 |
| B.2.4 | Kambarys | 12.15 |
| Iš viso | | 55.04 |

2 kambarių butas C.2

| Nr. | Patalpos pavadinimas | Plotas m² |
|----------------|----------------------|--------------|
| C.2.1 | Svetainė - virtuvė | 22.20 |
| C.2.2 | Kambarys | 10.19 |
| C.2.3 | Vonia | 5.02 |
| Iš viso | | 37.41 |

2 kambarių butas D.2

| Nr. | Patalpos pavadinimas | Plotas m² |
|----------------|----------------------|--------------|
| D.2.1 | Svetainė - virtuvė | 22.75 |
| D.2.2 | Kambarys | 10.19 |
| D.2.3 | Vonia | 5.02 |
| Iš viso | | 37.96 |

2 kambarių butas E.2

| Nr. | Patalpos pavadinimas | Plotas m² |
|----------------|----------------------|--------------|
| E.2.1 | Svetainė - virtuvė | 22.20 |
| E.2.2 | Kambarys | 10.19 |
| E.2.3 | Vonia | 5.02 |
| Iš viso | | 37.41 |

3 kambarių butas F.2

| Nr. | Patalpos pavadinimas | Plotas m² |
|----------------|----------------------|--------------|
| F.2.1 | Svetainė - virtuvė | 25.44 |
| F.2.2 | Vonia | 5.29 |
| F.2.3 | Kambarys | 12.15 |
| F.2.4 | Kambarys | 12.15 |
| Iš viso | | 55.04 |

3 kambarių butas G.2

| Nr. | Patalpos pavadinimas | Plotas m² |
|----------------|----------------------|--------------|
| G.2.1 | Koridorius | 3.74 |
| G.2.2 | Sandeliukas | 2.28 |
| G.2.3 | Kambarys | 12.21 |
| G.2.4 | Svetainė - virtuvė | 25.81 |
| G.2.5 | Kambarys | 10.88 |
| G.2.6 | Vonia | 5.22 |
| Iš viso | | 60.14 |

Bendras 2A plotas - 369.19m²

| | | | | | |
|--------------|----------|---|---------|--|--|
| Atestato Nr. | | Valdas Barvainis Individualios veiklos vykdymo pažymos Nr.987337 Tel.: +370 686 86179, El.p.: V.Barvainis@gmail.com | | Statinyš: Daugiabučio gyvenamo namo A.Smetonos al. 67C Kaune statybos projektas | |
| A1449 | Pareigos | V.Pavardė | Parašas | Data | Brėžinys: 2 Aukšto planas M 1:100 |
| A1449 | PV | V.Barvainis | | 2023.03 | |
| Etapas | | Statytojas: | | Žymuo: | |
| PP | | UAB "Domus domina" | | 0071-01-PP | |
| | | | | | Laida |
| | | | | | 0 |
| | | | | | Lapas Lapų |

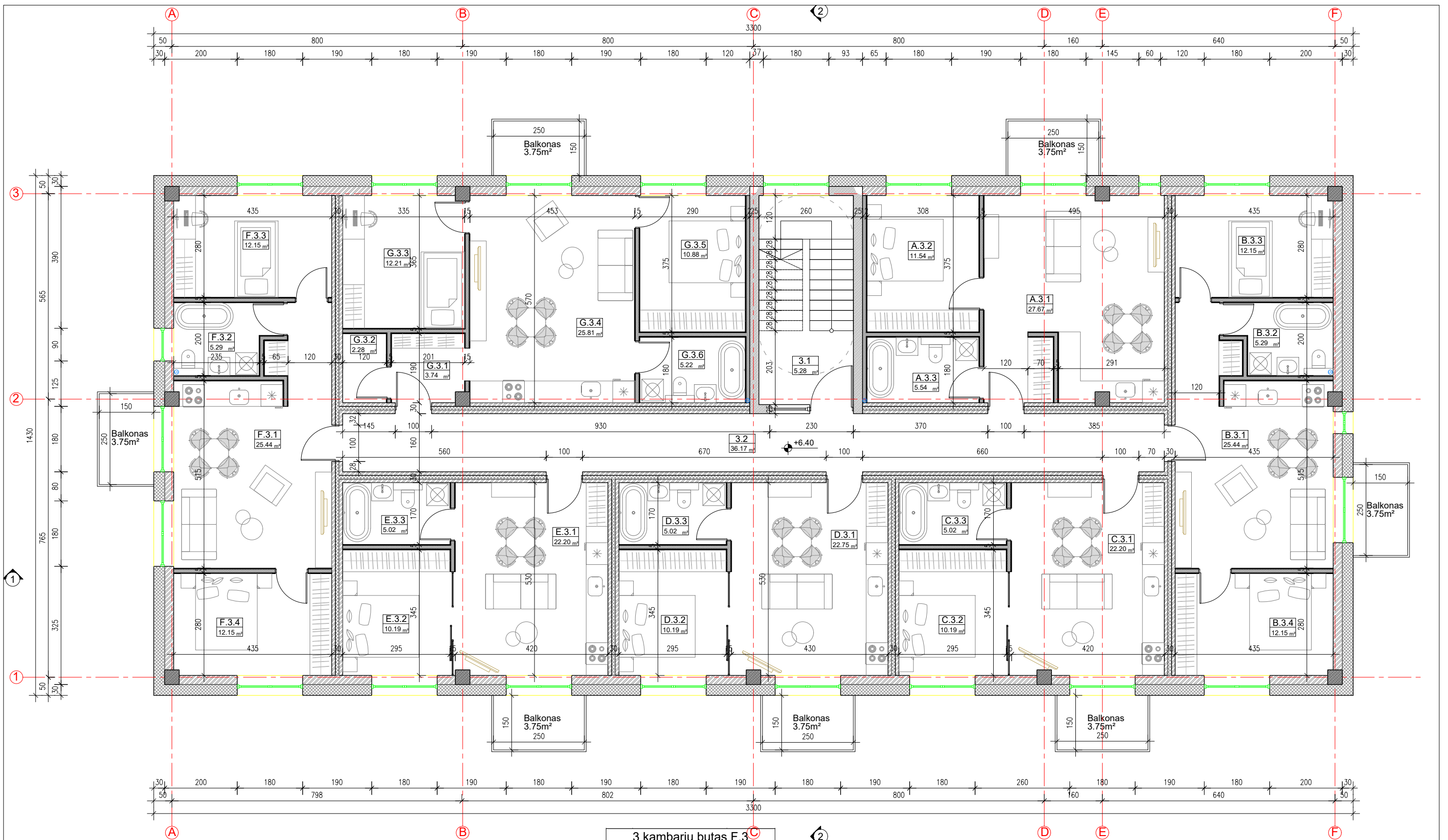

| 3A. PATALPŲ EKSPLIKACIJA | | |
|--------------------------|----------------------|-----------------------|
| Nr. | Patalpos pavadinimas | Plotas m ² |
| 3.1 | Laiptinė | 5.28 |
| 3.2 | Koridorius | 36.17 |
| 2 kambarių butas A.3 | | |
| Nr. | Patalpos pavadinimas | Plotas m ² |
| A.3.1 | Koridorius | 27.67 |
| A.3.2 | Svetainė - virtuvė | 11.54 |
| A.3.3 | Kambarys | 5.54 |
| Iš viso | | 44.74 |

| 2 kambarių butas B.3 | | |
|----------------------|----------------------|-----------------------|
| Nr. | Patalpos pavadinimas | Plotas m ² |
| B.3.1 | Svetainė - virtuvė | 25.44 |
| B.3.2 | Vonia | 5.29 |
| B.3.3 | Kambarys | 12.15 |
| B.3.4 | Kambarys | 12.15 |
| Iš viso | | 55.04 |
| 2 kambarių butas C.3 | | |
| Nr. | Patalpos pavadinimas | Plotas m ² |
| C.3.1 | Svetainė - virtuvė | 22.20 |
| C.3.2 | Kambarys | 10.19 |
| C.3.3 | Vonia | 5.02 |
| Iš viso | | 37.41 |

| 2 kambarių butas D.3 | | |
|----------------------|----------------------|-----------------------|
| Nr. | Patalpos pavadinimas | Plotas m ² |
| D.3.1 | Svetainė - virtuvė | 22.75 |
| D.3.2 | Kambarys | 10.19 |
| D.3.3 | Vonia | 5.02 |
| Iš viso | | 37.96 |
| 2 kambarių butas E.3 | | |
| Nr. | Patalpos pavadinimas | Plotas m ² |
| E.3.1 | Svetainė - virtuvė | 22.20 |
| E.3.2 | Kambarys | 10.19 |
| E.3.3 | Vonia | 5.02 |
| Iš viso | | 37.41 |

| 3 kambarių butas F.3 | | |
|----------------------|----------------------|-----------------------|
| Nr. | Patalpos pavadinimas | Plotas m ² |
| F.3.1 | Svetainė - virtuvė | 25.44 |
| F.3.2 | Vonia | 5.29 |
| F.3.3 | Kambarys | 12.15 |
| F.3.4 | Kambarys | 12.15 |
| Iš viso | | 55.04 |
| 3 kambarių butas G.3 | | |
| Nr. | Patalpos pavadinimas | Plotas m ² |
| G.3.1 | Koridorius | 3.74 |
| G.3.2 | Sandeliukas | 2.28 |
| G.3.3 | Kambarys | 12.21 |
| G.3.4 | Svetainė - virtuvė | 25.81 |
| G.3.5 | Kambarys | 10.88 |
| G.3.6 | Vonia | 5.22 |
| Iš viso | | 60.14 |

Bendras 3A plotas - 369.19m²

| | | | |
|--------------|---|-------------|---------|
| Atestato Nr. | Valdas Barvainis Individualios veiklos vykdymo pažymos Nr.987337 Tel.: +370 686 86179, El.p.: V.Barvainis@gmail.com | | |
| | Pareigos | V.Pavardė | Parašas |
| A1449 | PV | V.Barvainis | 2023.03 |
| A1449 | Architektas | V.Barvainis | 2023.03 |
| Etapas | Statytojas: UAB "Domus domina" | | |
| PP | | | |

| | | | |
|--|--|--------------------------------------|-------|
| Statinys: Daugiabučio gyvenamo namo A.Smetonos al. 67C Kaune statybos projektas | | Brėžinys: 3 Aukšto planas M 1:100 | Laida |
| | | | 0 |
| Žymuo: 0071-01-PP | | Lapas | Lapų |

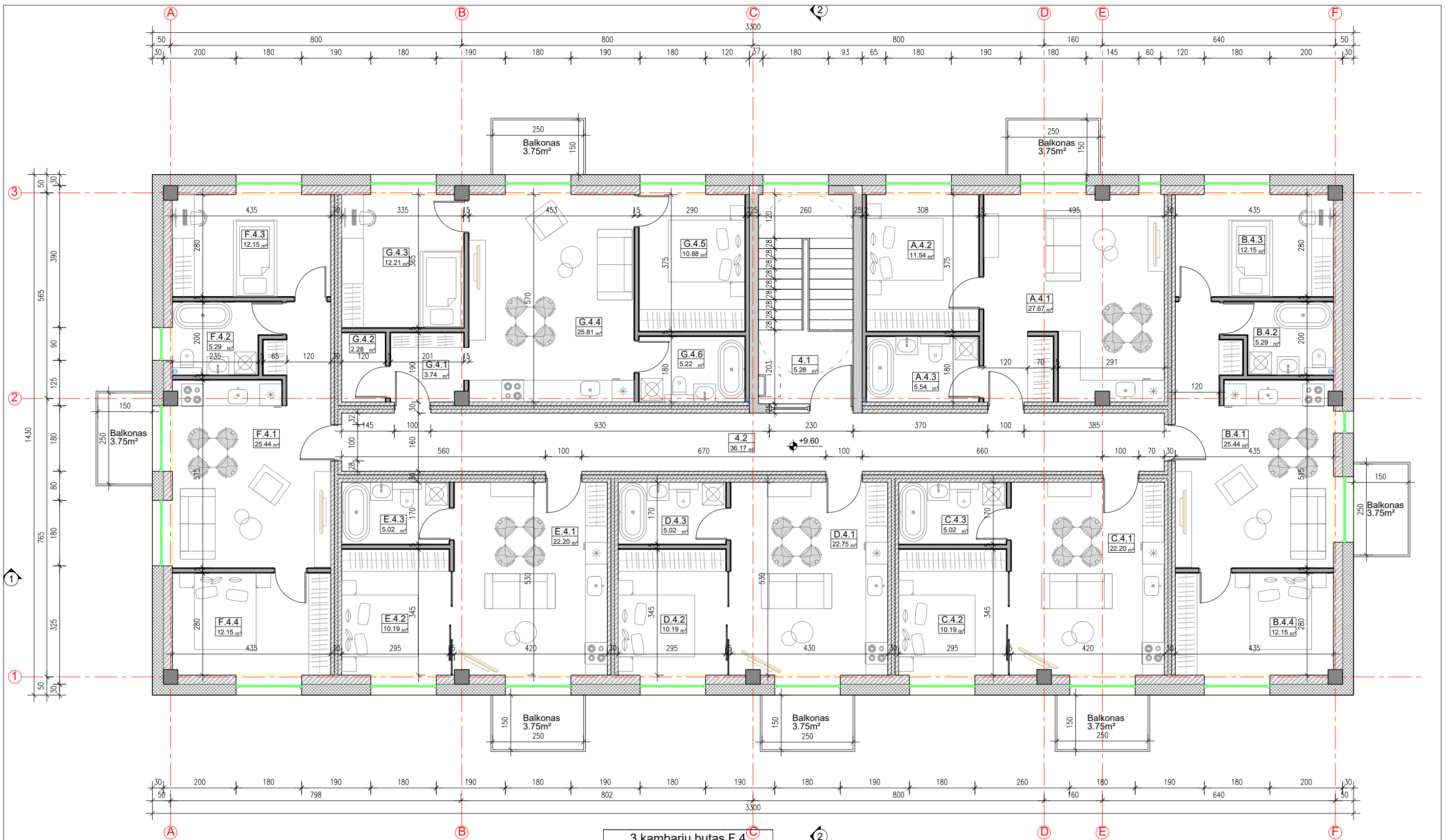

| 4A. PATALPŲ EKSPLIKACIJA | | |
|-----------------------------|----------------------|--------------|
| Nr. | Patalpos pavadinimas | Plotas m² |
| 4.1 | Laiptinė | 5.28 |
| 4.2 | Koridorius | 36.17 |
| 2 kambarių butas A.4 | | |
| Nr. | Patalpos pavadinimas | Plotas m² |
| A.4.1 | Koridorius | 27.67 |
| A.4.2 | Svetainė - virtuvė | 11.54 |
| A.4.3 | Kambarys | 5.54 |
| Iš viso | | 44.74 |

| 2 kambarių butas B.4 | | |
|----------------------|----------------------|--------------|
| Nr. | Patalpos pavadinimas | Plotas m² |
| B.4.1 | Svetainė - virtuvė | 25.44 |
| B.4.2 | Vonia | 5.29 |
| B.4.3 | Kambarys | 12.15 |
| B.4.4 | Kambarys | 12.15 |
| Iš viso | | 55.04 |
| 2 kambarių butas C.4 | | |
| Nr. | Patalpos pavadinimas | Plotas m² |
| C.4.1 | Svetainė - virtuvė | 22.20 |
| C.4.2 | Kambarys | 10.19 |
| C.4.3 | Vonia | 5.02 |
| Iš viso | | 37.41 |

| 2 kambarių butas D.4 | | |
|----------------------|----------------------|--------------|
| Nr. | Patalpos pavadinimas | Plotas m² |
| D.4.1 | Svetainė - virtuvė | 22.75 |
| D.4.2 | Kambarys | 10.19 |
| D.4.3 | Vonia | 5.02 |
| Iš viso | | 37.96 |
| 2 kambarių butas E.4 | | |
| Nr. | Patalpos pavadinimas | Plotas m² |
| E.4.1 | Svetainė - virtuvė | 22.20 |
| E.4.2 | Kambarys | 10.19 |
| E.4.3 | Vonia | 5.02 |
| Iš viso | | 37.41 |

| 3 kambarių butas F.4 | | |
|----------------------|----------------------|--------------|
| Nr. | Patalpos pavadinimas | Plotas m² |
| F.4.1 | Svetainė - virtuvė | 25.44 |
| F.4.2 | Vonia | 5.29 |
| F.4.3 | Kambarys | 12.15 |
| F.4.4 | Kambarys | 12.15 |
| Iš viso | | 55.04 |
| 3 kambarių butas G.4 | | |
| Nr. | Patalpos pavadinimas | Plotas m² |
| G.4.1 | Koridorius | 3.74 |
| G.4.2 | Sandeliukas | 2.28 |
| G.4.3 | Kambarys | 12.21 |
| G.4.4 | Svetainė - virtuvė | 25.81 |
| G.4.5 | Kambarys | 10.88 |
| G.4.6 | Vonia | 5.22 |
| Iš viso | | 60.14 |

Bendras 4A plotas - 369.19m²

| | | | | | |
|--------------|---|-------------|---------|--|-------------------------|
| Atestato Nr. | Valdas Barvainis Individualios veiklos vykdymo pažymos Nr.987337 Tel.: +370 686 86179, El.p.: V.Barvainis@gmail.com | | | Statinys: Daugiabučio gyvenamo namo A.Smetonos al. 67C Kaune statybos projektas | |
| | Pareigos | V.Pavardė | Parašas | Data | Brėžinys: |
| A1449 | PV | V.Barvainis | | 2023.03 | 4 Aukšto planas M 1:100 |
| A1449 | Architektas | V.Barvainis | | 2023.03 | |
| Etapas | Statytojas: | | | Žymuo: | Laida |
| | UAB "Domus domina" | | | | 0071-01-PP |

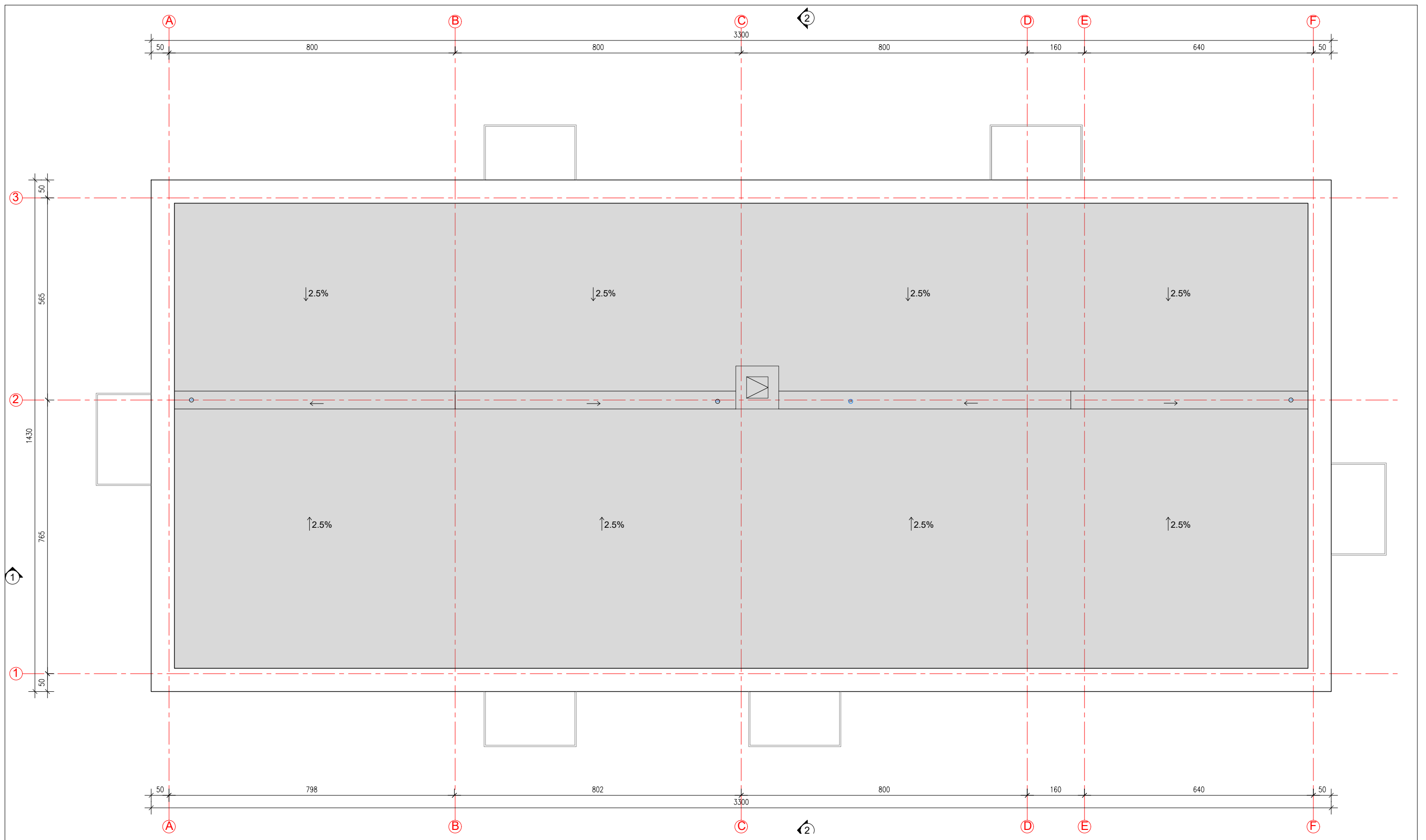

Sutartiniai žymėjimai

| | |
|--|--|
| | EPDM ruloninė danga 458m ² (su parapetais) |
|--|--|

| | | | | | |
|--------------|---|-------------|---------|--|---------------------------------------|
| Atestato Nr. | Valdas Barvainis Individualios veiklos vykdymo pažymos Nr.987337 Tel.: +370 686 86179, El.p.: V.Barvainis@gmail.com | | | Statinys: Daugiabučio gyvenamo namo A.Smetonos al. 67C Kaune statybos projektas | |
| | Pareigos | V.Pavardė | Parašas | Data | Brėžinys: Stogo planas M 1:100 |
| A1449 | PV | V.Barvainis | | 2023.03 | |
| A1449 | Architektas | V.Barvainis | | 2023.03 | Žymuo: 0071-01-PP |
| Etapas | Statytojas: UAB "Domus domina" | | | Lapas | |
| PP | | | | | |

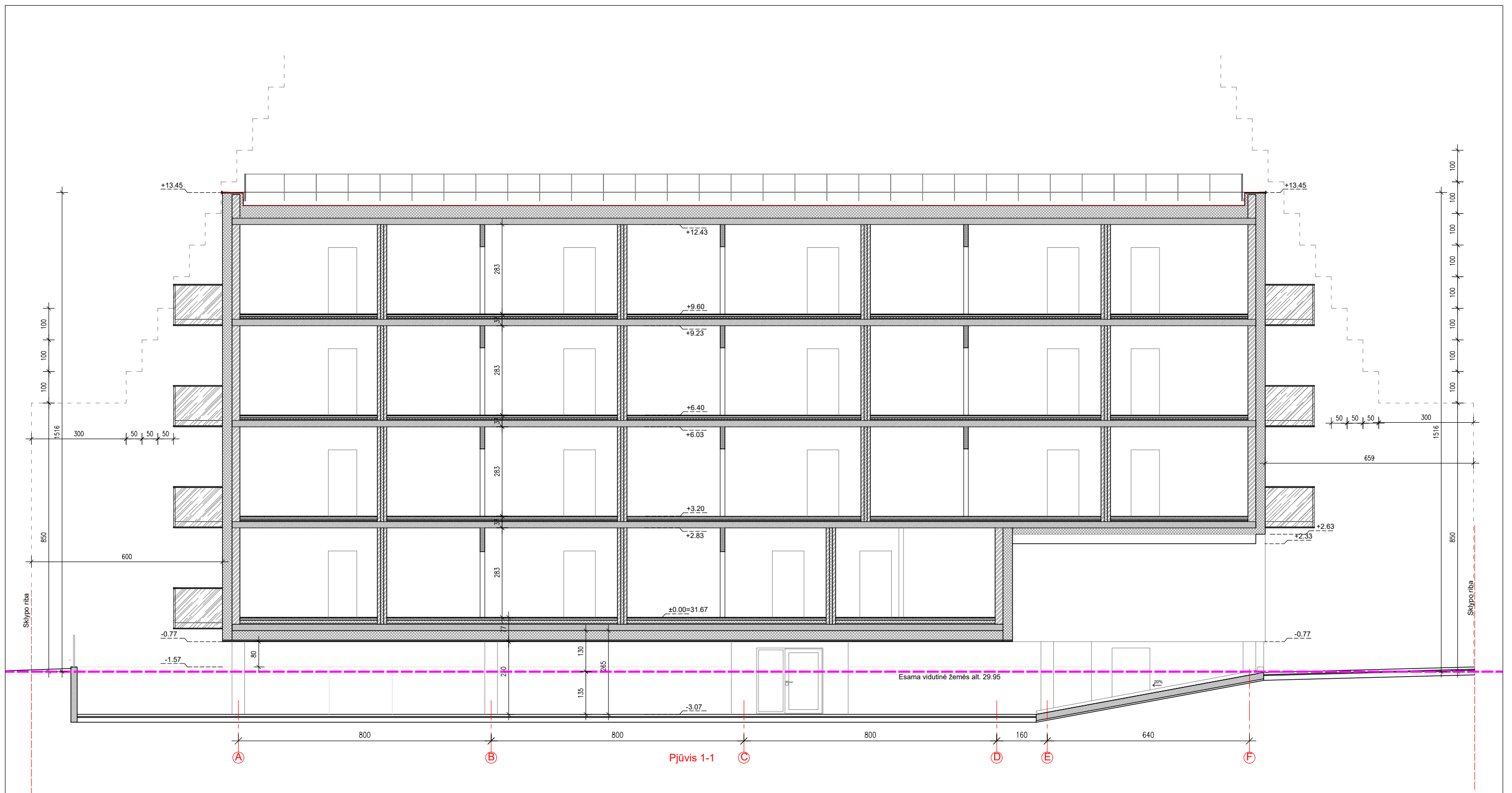

| | | | | | | | |
|--------------|---|-------------|---------|---------|--|--|-------|
| Atestato Nr. | Valdas Barvainis Individualios veiklos vykdymo pažymos Nr.987337 Tel.: +370 686 86179, El.p.: V.Barvainis@gmail.com | | | | Statinys: Daugiabučio gyvenamo namo A.Smetonos al. 67C Kaune statybos projektas | | |
| | Pareigos | V.Pavardė | Parašas | Data | Brėžinys: | | Laida |
| A1449 | PV | V.Barvainis | | 2023.03 | Pjūvis 1-1 M 1:120 | | 0 |
| A1449 | Architektas | V.Barvainis | | 2023.03 | Žymuo: | | Lapas |
| Etapas | Statytojas: UAB "Domus domina" | | | | 0071-01-PP | | Lapų |
| PP | | | | | | | |

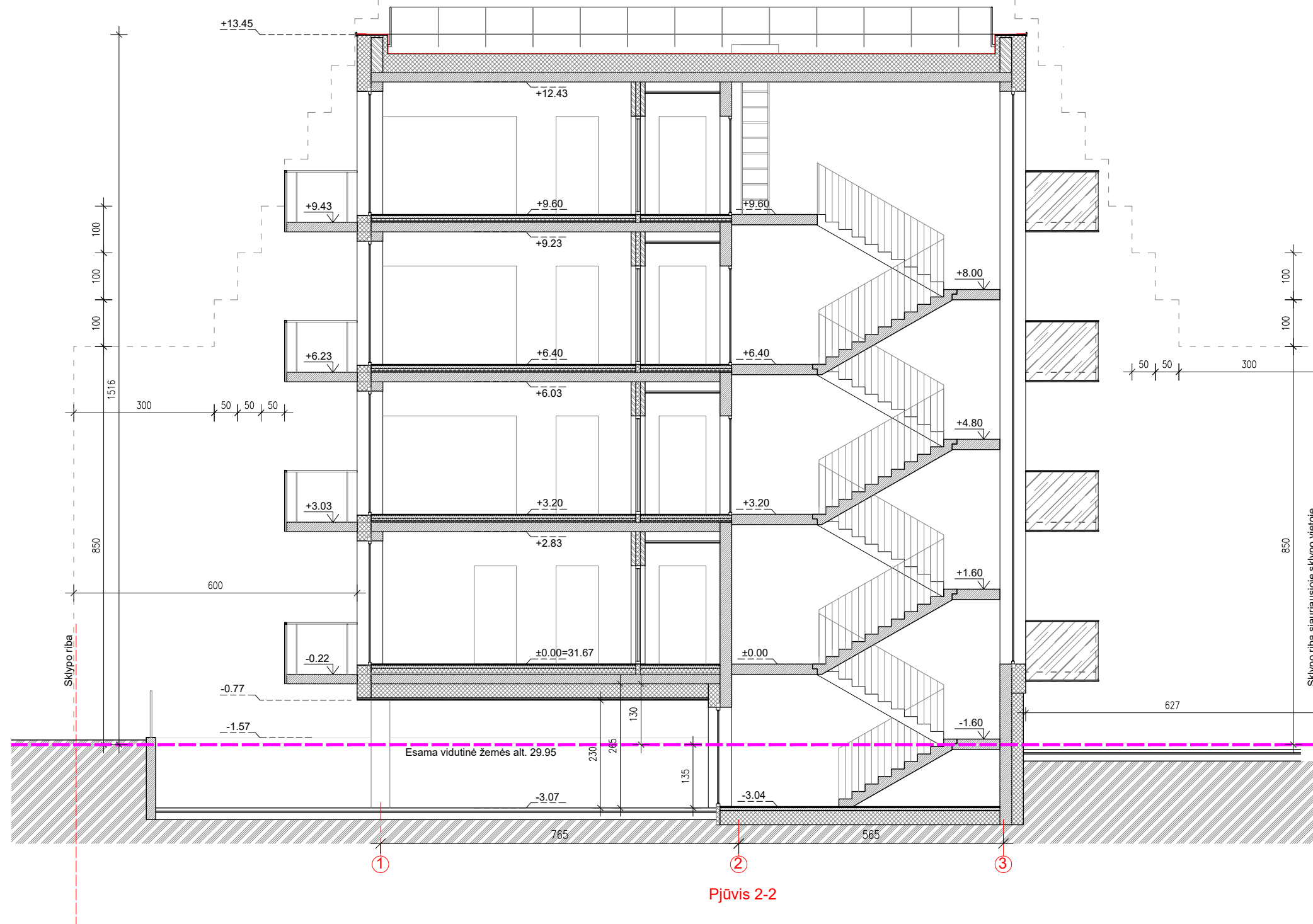

Pjūvis 2-2

| | | | | | | | |
|--------------|---|-------------|---------|---------|--|--|-------|
| Atestato Nr. | Valdas Barvainis Individualios veiklos vykdymo pažymos Nr.987337 Tel.: +370 686 86179, El.p.: V.Barvainis@gmail.com | | | | Statinys: Daugiabučio gyvenamo namo A.Smetonos al. 67C Kaune statybos projektas | | |
| | Pareigos | V.Pavardė | Parašas | Data | Brėžinys: | | Laida |
| A1449 | PV | V.Barvainis | | 2023.03 | Pjūvis 2-2 M 1:100 | | 0 |
| A1449 | Architektas | V.Barvainis | | 2023.03 | Žymuo: | | Lapas |
| Etapas | Statytojas: UAB "Domus domina" | | | | 0071-01-PP | | Lapų |
| PP | | | | | | | |

Sutartiniai žymėjimai

| | |
|---|--|
|  | KLINKERINĖS PLYTELĖS Spalva - ŠVIESIAI PILKA |
|  | DEKORATYVINIS TINKAS Spalva - pilka (~RAL 7005) |
|  | BALKONŲ TURĖKLAI Skaidrus stiklas |
| Langų, durų, apskardinimų spalva - Juoda RAL 9004 | |



| | | | | | | |
|--------------|---|-------------|---------|---|-----------|-------|
| Atestato Nr. | Valdas Barvainis Individualios veiklos vykdymo pažymos Nr.987337 Tel.: +370 686 86179, El.p.: V.Barvainis@gmail.com | | | Statiny: | | |
| | | | | Daugiabučio gyvenamo namo A.Smetonos al. 67C Kaune statybos projektas | | |
| | Pareigos | V.Pavardė | Parašas | Data | Brėžinys: | Laida |
| A1449 | PV | V.Barvainis | | 2023.03 | | |
| A1449 | Architektas | V.Barvainis | | 2023.03 | Žymuo: | Lapas |
| Etapas | Statytojas: | | | 0071-01-PP | | |
| PP | UAB "Domus domina" | | | | | |



Sutartiniai žymėjimai

| | |
|---|--|
| | KLINKERINĖS PLYTELĖS Spalva - ŠVIESIAI PILKA |
| | DEKORATYVINIS TINKAS Spalva - pilka (~RAL 7005) |
| | BALKONŲ TURĖKLAI Skaidrus stiklas |
| Langų, durų, apskardinimų spalva - Juoda RAL 9004 | |



| | | | | | | | |
|--------------|---|-----------|---------|------|--|--|---------------|
| Atestato Nr. | Valdas Barvainis Individualios veiklos vykdymo pažymos Nr.987337 Tel.: +370 686 86179, El.p.: V.Barvainis@gmail.com | | | | Statynys: Daugiabučio gyvenamo namo A.Smetonos al. 67C Kaune statybos projektas | | |
| | Pareigos | V.Pavardė | Parašas | Data | Brėžinys: Fasadas A-F M 1:100 | | Laida 0 |
| Etapas | Statytojas: UAB "Domus domina" | | | | Žymuo: 0071-01-PP | | Lapas Lapų |
| PP | | | | | | | |

Sutartiniai žymėjimai

| | |
|---|--|
|  | KLINKERINĖS PLYTELĖS Spalva - ŠVIESIAI PILKA |
|  | DEKORATYVINIS TINKAS Spalva - pilka (~RAL 7005) |
|  | BALKONŲ TURĖKLAI Skaidrus stiklas |
| Langų, durų, apskardinimų spalva - Juoda RAL 9004 | |

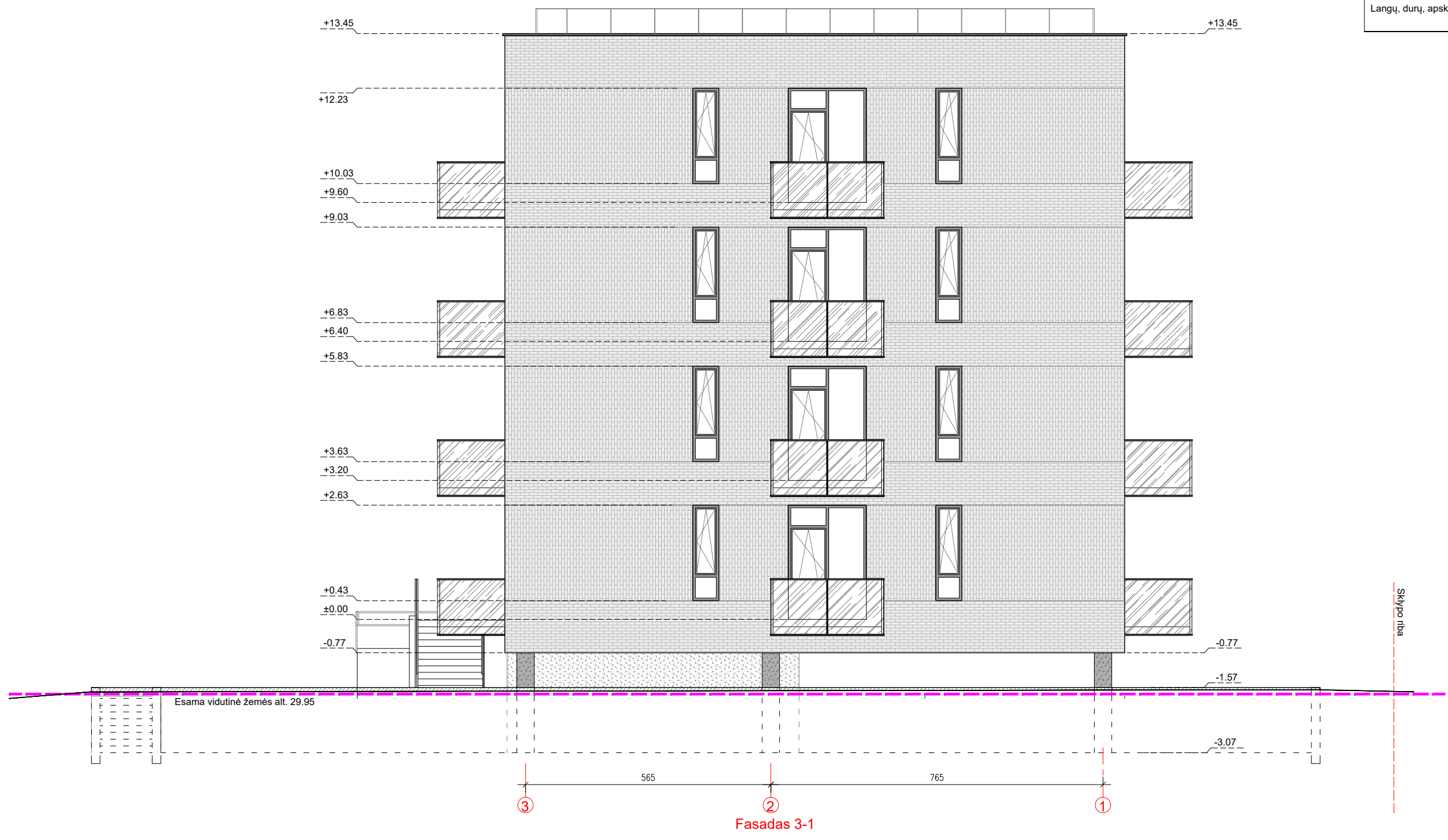

Fasadas 3-1

| | | | | | | | |
|--------------|---|-------------|---------|---------|--|--|------------|
| Atestato Nr. | Valdas Barvainis Individualios veiklos vykdymo pažymos Nr.987337 Tel.: +370 686 86179, El.p.: V.Barvainis@gmail.com | | | | Statinys: Daugiabučio gyvenamo namo A.Smetonos al. 67C Kaune statybos projektas | | |
| | Pareigos | V.Pavardė | Parašas | Data | Brėžinys: | | Laida |
| A1449 | PV | V.Barvainis | | 2023.03 | Fasadas 3-1 M 1:100 | | 0 |
| A1449 | Architektas | V.Barvainis | | 2023.03 | Žymuo: | | Lapas Lapų |
| Etapas | Statytojas: UAB "Domus domina" | | | | 0071-01-PP | | |
| PP | | | | | | | |

Sutartiniai žymėjimai

| | |
|---|--|
| | KLINKERINĖS PLYTELĖS Spalva - ŠVIESIAI PILKA |
| | DEKORATYVINIS TINKAS Spalva - pilka (~RAL 7005) |
| | BALKONŲ TURĖKLAI Skaidrus stiklas |
| Langų, durų, apskardinimų spalva - Juoda RAL 9004 | |

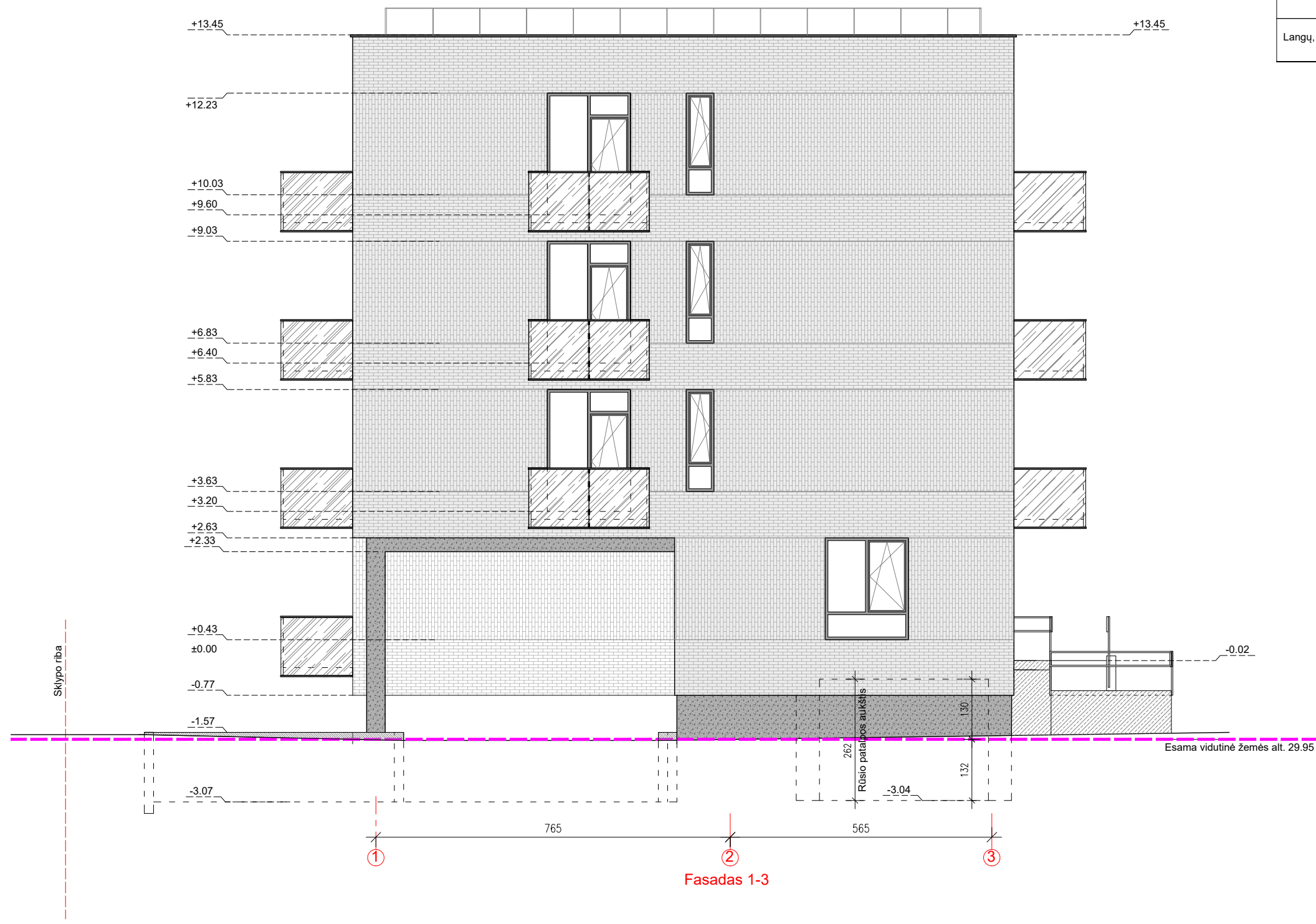

Fasadas 1-3

| | | | | | |
|--------------|---|-------------|---------|--|---------------------|
| Atestato Nr. | Valdas Barvainis Individualios veiklos vykdymo pažymos Nr.987337 Tel.: +370 686 86179, El.p.: V.Barvainis@gmail.com | | | Statinys: Daugiabučio gyvenamo namo A.Smetonos al. 67C Kaune statybos projektas | |
| | Pareigos | V.Pavardė | Parašas | Data | Brėžinys: |
| A1449 | PV | V.Barvainis | | 2023.03 | Fasadas 1-3 M 1:100 |
| A1449 | Architektas | V.Barvainis | | 2023.03 | |
| Etapas | Statytojas: | | | Žymuo: | Lapas |
| PP | UAB "Domus domina" | | | 0071-01-PP | Lapų |
| | | | | | 0 |



OBJEKTO VIETA



 **INSOLIACIJOS tarp kovo 22 d. arba rugsėjo 22 d. TRUKMĖ IR SAULĖS SPINDULIŲ KRYPTIS**

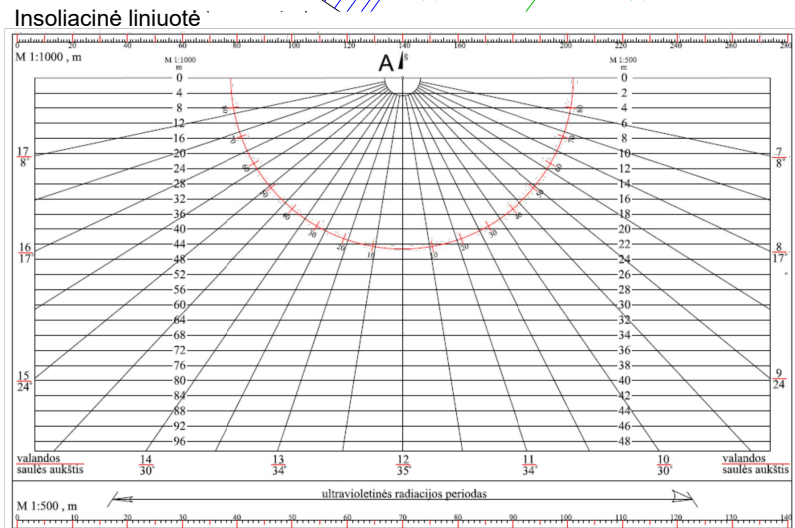

| | | | | | |
|--------------|---|-------------|---------|--|--|
| Atestato Nr. | Valdas Barvainis Individualios veiklos vykdymo pažymos Nr.987337 Tel.: +370 686 86179, El.p.: V.Barvainis@gmail.com | | | Statiny: Gyvenamosios paskirties daugiabučio pastato A.Smetonos al. 67C Kaune statybos projektas | |
| | Pareigos | V.Pavardė | Parašas | Data | Brėžinys: INSOLIACIJOS SCHEMA M 1:250 |
| A1449 | PV | V.Barvainis | | 2023.03 | |
| A1449 | Architektas | V.Barvainis | | 2023.03 | Žymuo: 0071-01-PP-A |
| Etapas | Statytojas: UAB "Domus domina" | | | Lapas | |
| PP | | | | | |



| | | | | | | | |
|--------------|---|-------------|---------|---------|--|-------|--|
| Atestato Nr. | Valdas Barvainis Individualios veiklos vykdymo pažymos Nr.987337 Tel.: +370 686 86179, El.p.: V.Barvainis@gmail.com | | | | Statinys: Daugiabučio gyvenamo namo A.Smetonos al. 67C Kaune statybos projektas | | |
| | Pareigos | V.Pavardė | Parašas | Data | Brėžinys: Vizualizacijos | Laida | |
| A1449 | PV | V.Barvainis | | 2023.03 | | 0 | |
| A1449 | Architektas | V.Barvainis | | 2023.03 | Žymuo: 0071-01-PP | Lapas | |
| Etapas | Statytojas: UAB "Domus domina" | | | | | Lapų | |
| PP | | | | | | | |



| | | | | | | | |
|--------------|---|-------------|---------|---------|--|-------|------|
| Atestato Nr. | Valdas Barvainis Individualios veiklos vykdymo pažymos Nr.987337 Tel.: +370 686 86179, El.p.: V.Barvainis@gmail.com | | | | Statinys: Daugiabučio gyvenamo namo A.Smetonos al. 67C Kaune statybos projektas | | |
| | Pareigos | V.Pavardė | Parašas | Data | Brėžinys: Vizualizacijos | Laida | |
| A1449 | PV | V.Barvainis | | 2023.03 | | | 0 |
| A1449 | Architektas | V.Barvainis | | 2023.03 | Žymuo: 0071-01-PP | Lapas | Lapų |
| Etapas | Statytojas: UAB "Domus domina" | | | | | | |
| PP | | | | | | | |



| | | | | | | | |
|--------------|---|-------------|---------|---------|--|--|------------|
| Atestato Nr. | Valdas Barvainis Individualios veiklos vykdymo pažymos Nr.987337 Tel.: +370 686 86179, El.p.: V.Barvainis@gmail.com | | | | Statinys: Daugiabučio gyvenamo namo A.Smetonos al. 67C Kaune statybos projektas | | |
| | Pareigos | V.Pavardė | Parašas | Data | Brėžinys: | | Laida |
| A1449 | PV | V.Barvainis | | 2023.03 | Vizualizacijos | | 0 |
| A1449 | Architektas | V.Barvainis | | 2023.03 | Žymuo: | | Lapas Lapų |
| Etapas | Statytojas: UAB "Domus domina" | | | | 0071-01-PP | | |