UŽSAKOVAS

OBJEKTAS

**GYVENAMOJO NAMO,
ŠAKIŲ R. SAV., KIDULIŲ SEN.,
PAPIŠKIŲ K., VIEŠKELIO G.
39, REKONSTRAVIMO,
PROJEKTINIAI PASIŪLYMAI**

STATYBOS VIETA

**ŠAKIŲ R. SAV., KIDULIŲ SEN.,
PAPIŠKIŲ K., VIEŠKELIO G. 39**

STATINIO KATEGORIJA

NEYPATINGAS

STATYBOS RŪŠIS

REKONSTRAVIMAS

PROJEKTO DALIS

PROJEKTINIAI PASIŪLYMAI

PROJEKTO VADOVAS

JUOZAS VAIČIŪNAS

Tvirtinu

Šakių r. savivaldybės administracijos
Ūkio, architektūros ir investicijų
skyriaus vyriausiasis specialistas
Antanas Grigaitis

2023 m. kovo 3 d.

Projektinių pasiūlymų rengimo užduotis

Statytojas:

Adresas: Šakių r. sav., Kidulių sen., Papiškių k., Vieškelio g. 39

**Gyvenamojo namo, Šakių r. sav., Kidulių sen., Papiškių k., Vieškelio g. 39, rekonstravimo projektinių
pasiūlymų rengimo užduotis**

Informacija apie numatomą projektuoti statinį

1.	Gyvenamojo namo pavadinimas	Vieno buto gyvenamasis namas
2.	Statybos rūšis	Rekonstravimas
3.	Statinio kategorija	Neypatingas statinys
4.	Statinio naudojimo paskirtis	Gyvenamieji pastatai

Žemės sklypo duomenys

5.	Žemės sklypo kadastrinis nr.	8453/0005:167 Kidulių k.v.
6.	Pagrindinė naudojimo paskirtis	Kita
7.	Naudojimo būdas	Vienbučių ir dvibučių gyvenamųjų pastatų teritorijos
8.	Žemės sklypo plotas	0,2731 ha
9.	Nuosavybės teisė	

Projektuojamų statinių techniniai ir paskirties rodikliai

10.	Pastato pagrindinė naudojimo paskirtis	Gyvenamoji
11.	Bendras plotas m^2	Iki 170
12.	Tūris m^3	Iki 700

Vidaus inžineriniai tinklai

13.	Vandentiekio tinklai	Esamas įvadas
14.	Nuotekų tinklai	Esamas įvadas
15.	Elektros tinklai	Esamas įvadas

Projektinių pasiūlymų paskirtis

16.	Išreikšti Statytojo sumanyto projektuoti statinio architektūros ir kitų pagrindinių sprendinių idėją
17.	Informuoti visuomenę apie statinių statybą

Statytojo Pridedami dokumentai

18.	Žemės sklypo registro pažymos, Žemės sklypo planas M1:500
-----	---

Statytojo numatomi projektuoti statiniai

19.	Numatoma rekonstruoti vieno buto gyvenamąjį namą. Numatomo pastato matmenys – 6,5 x 16,8 m. Numatomos pastato laikančios konstrukcijos – medinės; grindys – betono; stogo konstrukcija – medinė. Pastatas – dviejų aukštų. Numatomas statinio aukštingumas iki 6,15 m.
-----	--

PROJEKTINIAI PASIŪLYMAI

AIŠKINAMASIS RAŠTAS

DOKUMENTŲ BEI PAGRINDINIŲ NORMATYVINIŲ STATYBOS TECHNINIO DOKUMENTŲ, KURIAIS VADOVAUJANTIS PARENGTA PROJEKTO DALIS SĄRAŠAS.

PRIVALOMŪJŲ PP RENGIMO DOKUMENTŲ SĄRAŠAS

1. Žemes sklypo nuosavybę patvirtinantys dokumentai.
2. Specialieji reikalavimai ir techninės sąlygos.
3. Statinio projektavimo užduotis.

PAGRINDINIO NORMATYVINIO STATYBOS TECHNINIŲ DOKUMENTŲ, KURIAIS VADOVAUJANTIS PARENGTI PP, SĄRAŠAS

LIETUVOS RESPUBLIKOS ĮSTATYMAS	
eil. nr.	Pavadinimas
1.	LR Statybos įstatymas
2.	LR Teritorijų planavimo įstatymas
3.	LR Aplinkos apsaugos įstatymas
4.	LR žemes įstatymas
5.	LR Atliekų tvarkymo įstatymas

STATYBOS ORGANIZACINIAI TVARKOMIEJI IR TECHNINIAI REGLAMENTAI

1. LR Įstatymai:

1. Lietuvos Respublikos Statybos įstatymas
2. Lietuvos Respublikos Teritorijų planavimo įstatymas

2. Statybos techniniai reglamentai:

STR 1.01.02:2016 „Normatyviniai statybos techniniai dokumentai“

STR 1.01.03:2017 „Statinių klasifikavimas“

STR 1.01.08:2017 „Statinio statybos rūšys“

STR 1.02.01:2017 „Statybos dalyvių atestavimo ir teisės pripažinimo tvarkos aprašas“

STR 1.04.02:2011 „Inžineriniai geologiniai ir geotechniniai tyrimai“

STR 1.04.04:2017 „Statinio projektavimas, projekto ekspertizė“

STR 1.05.01:2017 „Statybą leidžiantys dokumentai. Statybos užbaigimas. Statybos sustabdymas. Savavališkos statybos padarinių šalinimas. Statybos pagal neteisėtai išduotą statybą leidžiantį dokumentą padarinių šalinimas“

STR 1.12.06:2002 „Statinio naudojimo paskirtis ir gyvavimo trukmė“

Diplomo Nr.	NUOLATINIO LIETUVOS GYVENTOJO INDIVIDUALIOS VEIKLOS PAŽYMA NR. 017076, 2012-01-04				Statinys: GYVENAMOJO NAMO, ŠAKIŲ R. SAV., KIDULIŲ SEN., PAPIŠKIŲ K., VIEŠKELIO G. 39, REKONSTRAVIMO PROJEKTINIAI PASIŪLYMAI			
	PV	J. Vaičiūnas		2023	AIŠKINAMASIS RAŠTAS		Laida	
							0	
Etapas	Statytojas:						Lapas	Lapų
PP					23012-PP			

STR 2.01.01(1):2005 „Esminis statinio reikalavimas „Mechaninis atsparumas ir pastovumas“

STR 2.01.01(2):1999 „Esminiai statinio reikalavimai. Gaisrinė sauga“

STR 2.01.01(3):1999 „Esminiai statinio reikalavimai. Higiena, sveikata, aplinkos apsauga“

STR 2.01.01(4):2008 „Esminis statinio reikalavimas „Naudojimo sauga“

STR 2.01.01(5):2008 „Esminis statinio reikalavimas „Apsauga nuo triukšmo“

STR 2.01.01(6):2008 „Esminis statinio reikalavimas „Energijos taupymas ir šilumos išsaugojimas“

STR 2.01.02:2016 „Pastatų energinio naudingumo projektavimas ir sertifikavimas“

STR 2.02.01:2004 „Gyvenamieji pastatai“

STR 2.02.09:2005 „Vienbučiai ir dvibučiai gyvenamieji pastatai“

STR 2.05.02:2008 „Statinių konstrukcijos. Stogai“

STR 2.05.03:2003 „Statybinių konstrukcijų projektavimo pagrindai“

STR 2.05.04:2003 „Poveikiai ir apkrovos“

STR 2.05.07:2005 „Medinių konstrukcijų projektavimas“

STR 2.05.09:2005 „Mūrinių konstrukcijų projektavimas“

STR 2.05.13:2004 „Statinių konstrukcijos. Grindys“

STR 2.05.20:2006 „Langai ir išorės įėjimo durys“

STR 2.07.01:2003 „Vandentiekis ir nuotekų šalintuvas. Pastato inžinerinės sistemos. Lauko inžineriniai tinklai“

STR 2.09.02:2005 „Šildymas, vėdinimas ir oro kondicionavimas“

3. Lietuvos higienos normos ir kiti sveikatos priežiūros teisės aktai:

HN 33:2011 „Triukšmo ribiniai dydžiai gyvenamuosiuose ir visuomeninės paskirties pastatuose bei jų aplinkoje“ (Žin., 2011, Nr. 75-3638);

HN 35:2007 „Didžiausia leidžiama cheminių medžiagų (teršalų) koncentracija gyvenamosios aplinkos ore“ (Žin., 2007, Nr. 55-2162);

HN 42:2009 „Gyvenamųjų ir visuomeninių pastatų patalpų mikroklimatas“ (Žin., 2009, Nr. 159-7219);

HN 50:2003 „Visą žmogaus kūną veikianti vibracija: didžiausi leidžiami dydžiai ir matavimo reikalavimai gyvenamuosiuose bei visuomeniniuose pastatuose“ (Žin., 2004, Nr. 45-1490);

HN 73:2001 „Pagrindinės radiacinės saugos normos“ (2002, Nr. 11-388);

HN 80:2011 „Elektromagnetinis laukas darbo vietose ir gyvenamojoje aplinkoje. Parametrų normuojamos vertės ir matavimo reikalavimai 10 kHz-300 GHz radijo dažnių juostoje“ (Žin., 2011, Nr. 29-1374);

HN 24:2003 „Geriamojo vandens saugos ir kokybės reikalavimai“ (Žin., 2003, Nr. 79-3606);

HN 36:2009 „Draudžiamos ir ribojamos medžiagos“ (Žin., 2009, Nr. 83-3451);

HN 105:2004 „Polimeriniai statybos produktai ir polimerinės baldinės medžiagos“ (Žin., 2004, Nr. 182-6745);

Nuodingųjų medžiagų pagal jų toksiškumą sąrašą, patvirtintą Lietuvos Respublikos sveikatos apsaugos ministro 2004 m. gruodžio 30 d. įsakymu Nr. V-975 (Žin., 2005, Nr. 3-47; 2010, Nr. 14-680).

PASTABA: Nustojus galioti nurodytiems dokumentams, galioja juos keičiantys.

23012-PP	Lapas	Lapų	Laida
	2	5	0

PAŽINTINIAI DUOMENYS

Statinių pavadinimas. VIENO BUTO GYVENAMASIS NAMAS

Statinių naudojimo paskirtis. GYVENAMIEJI PASTATAI (GYVENAMOSIOS PASKIRTIES PASTATAS – SKIRTAS GYVENTI VIENAI ŠEIMAI

Statinio kategorija. NEYPATINGAS

Statybos rūšis. REKONSTRAVIMAS

Statybos geografinė vieta. ŠAKIŲ R. SAV., KIDULIŲ SEN., PAPIŠKIŲ K., VIEŠKELIO G. 39.

Statytojas (užsakovas).

Projektuotojas. JUOZAS VAIČIŪNAS

Pažintiniai duomenys apie sklypą:

Tvarkomo sklypo bendrieji duomenys.

Sklypo plotas	0,2731 ha
Numatomas statinio užimamas žemės plotas	148,01 m ²
Numatomas sklypo užstatymo tankumas	5,42%
Numatomas sklypo užstatymo intensyvumas	6,21%

Geografinė vieta.

Statybos sklypas yra Šakių r. sav., Kidulių sen., Papiškių k., Vieškelio g. 39.

Sklypo kadastrinis Nr. 8453/0005:167 Kidulių k.v.

Unikalus Nr. 8453-0005-0167

Sklypo paskirtis – Kita.

Žemės sklypo naudojimo būdas – Vienbučių ir dvibučių gyvenamųjų pastatų teritorijos.

Sklypo plotas: 0,2731 ha.

Sklypo savininkas:

Naudojimo apribojimai.

Elektros tinklų apsaugos zonos.

Sklype projektuojamo pastato projektiniai sprendiniai.

Numatoma prie esamo pastato pristatyti papildomą vieną aukštą. Projektuojamo pastato paskirtis – gyvenamoji.

Pastato architektūra: pastato aukštis 6,12m, vienšlaitis stogas – beasbesčio šiferio danga, sienos – medžio karkaso konstrukcijos su dailylentėmis.

Numatomi pastato rodikliai.

Užstatymo plotas: 148,01 m²

Bendras plotas: 169,61 m²

Pastato tūris: 649 m³

Pastato aukštis: 6,12 m

Aukštų skaičius: 2

Statinių inžinerinis apibūdinimas, privažiavimo keliai.

Vandentiekis ir nuotekų šalinimas. Nuotekų šalinimas – esamas sklype.

Vandentiekis - esamas sklype.

23012-PP	Lapas	Lapų	Laida
	3	5	0

Elektros tiekimas. Elektros tiekimas – esamas sklype.

Šildymas, vėdinimas prekybos pastatui. Šildymas – kietu kuru iš ūkinio pastato. Vandens pašildymui projektuojamas universalus vandens šildytuvas. Šildymo sistema įengiama pagal atskirai parengtą projektą.

Geografinė vieta.

Iš šiaurinės pusės sklypas ribojasi su Vieškelio gatve, iš likusių pusių su kaimyniniais sklypais.

Galima statybos įtaka aplinkai, gyventojams gretimoms teritorijoms.

Statybos metu aikštelė aptveriami žemės sklypo ribose. Statybinės medžiagos sandėliuojamos taip pat sklypo ribose. Krovinis transportas medžiagų iškrovimo metu netrukdytų kitam transportui pravažiuoti. Atliekos bus kraunamos tam skirtoje žemės sklypo vietoje, krūvose ar konteineriuose ir išvežamos pagal sutartį su atliekų tvarkytoju. Statybinių atliekų išvežimą įforminantys dokumentai turi būti laikomi iki statinio pripažinimo tinkamu naudoti.

Kultūros paveldas, urbanistiniai sprendiniai. Apsaugos ir sanitarinės zonos.

Sklypas nepatenka į kultūros paveldo zoną ir saugomas teritorijas.

Esminių statinių reikalavimų išpildymas.

Mechaninis atsparumas ir pastovumas.

Pastato konstrukcijos suprojektuotos vadovaujantis normatyviniais dokumentais. Projektiniai sprendiniai užtikrina statinio mechaninį pastovumą statybos ir naudojimo metu.

Gaisrinė sauga.

Projektuojamas pastatas priklauso III atsparumo ugniai grupei. Minimalus konstrukcijų atsparumas ugniai ir maksimali ugnies riba konstrukcijoms pagal Gaisrinės saugos pagrindinius reikalavimus. Aplink pastatą, nesodinami medžiai, nekuriamos kitos kliūtys.

Higiena, sveikata, aplinkos apsauga.

Pastate naudojamos sertifikuotos žmogaus sveikatai nekenksmingos medžiagos. Produktų ir jų aplinkos projektavimo principai, apibrėžiantys, kad produktai turi būti projektuojami bei kuriami taip, kad jie būtų universaliai pritaikyti naudojimui kiek įmanoma didesnei žmonių grupei, neintegruojant papildomų produktų savybių, kurios būtų specialiai skirtos tik tam tikrai vienai žmonių grupei, o kitoms ne. Projektuojama aplinka – universali.

Naudojimo sauga: pastatai projektuojami taip, kad būtų išvengta nelaimingų atsitikimų. Dangos parenkamos pagal slidumo klasę.

Apsauga nuo triukšmo.

Pastato atitvarinės konstrukcijos užtikrina norminę garso izoliaciją. Pastato viduje nėra triukšmo šaltinio.

Energijos taupymas ir šilumos išsaugojimas.

Pastato konstrukcijos

Esamo pastato konstrukcijos:

23012-PP	Lapas	Lapų	Laida
	4	5	0

Projektuojamo priestato konstrukcijos:

Pamatai	poliniai su rostverku pamatai, apšiltinami 50 mm putų polisteroliu.
Sienų konstrukcijos	karkasinė siena apšiltinama 150mm + 50mm termoizoliacine medžiaga.
Stogo apšiltinimas	Stogas užtaisomas 200mm aukštos varžos termoizoliacine medžiaga.

Namo šildymui numatoma kietu kuru.

Pastatas numatomas ne mažesnės nei C energetinio naudingumo klasės.

Namo garso klasė – nemažesnė nei D.

Prevencinės priemonės apsaugai nuo smurto ir vandalizmo.

Duryse įrengiami patikimi užraktai.

23012-PP	Lapas	Lapų	Laida
	5	5	0

TECHNO EKONOMINIAI RODIKLIAI		
1	UŽSTATYMO PLOTAS	148.01m ²
2	BENDRASIS PLOTAS	169.61m ²
3	GYVENAMASIS PLOTAS	96.24m ²
4	NAUDINGASIS PLOTAS	169.61m ²
5	PAGALBINIS PLOTAS	73.37m ²
6	STATYBINIS TŪRIS	649m ³
7	PASTATO AUKŠTIS	6.12m

Pastaba:
Koordinatės pažymėtos ašių susikirtimo vietose

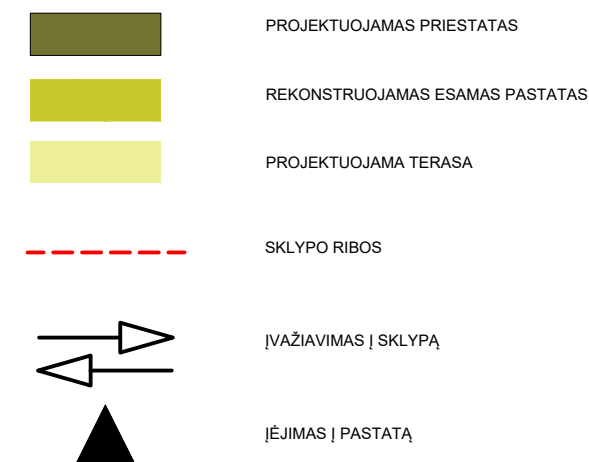
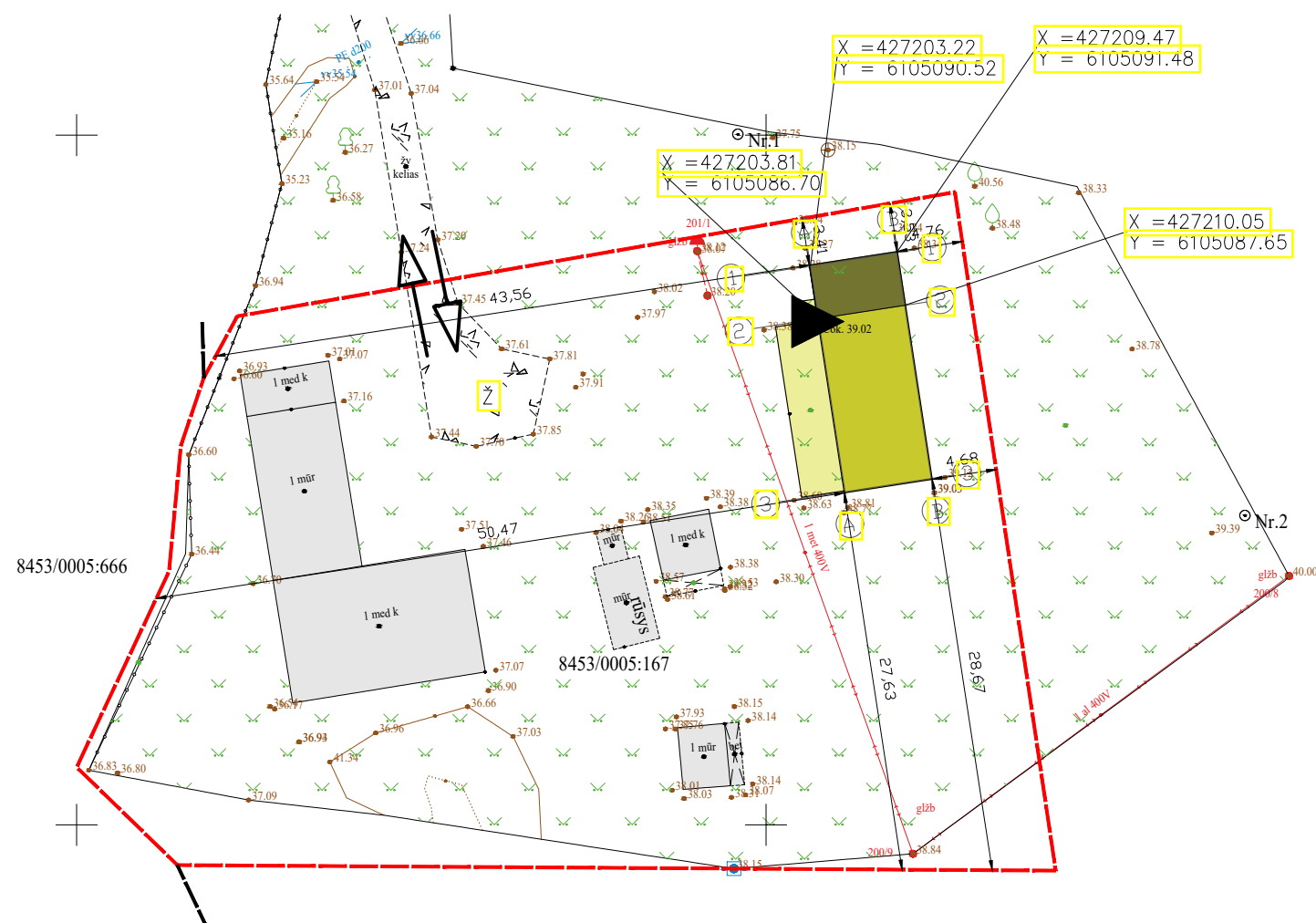

UAB "ŠAKIŲ ARCHIPROJEKTAS" Į.K. 274818430 Šakiai, Gimnazijos g.3A				GYVENAMOJO NAMO, ŠAKIŲ R. SAV., KIDULIŲ SEN., PAPIŠKIŲ K., VIEŠKELIO G. 39, REKONSTRAVIMO PROJEKTINIAI PASIŪLYMAI	
Atestato Nr.	Pareigos	Vardas , Pavardė	Parašas	VIENO BUTO GYVENAMASIS NAMAS	
8897	Proj. vadovas	Juozas Vaičiūnas		STATINIŲ IŠDĖSTYMO PLANAS	Laida
A 2135	PDV	Inga Januškienė			0
	Architektas	Mantas Paketuris			
LT				23012-PP-BR	Lapas Lapų 1 1

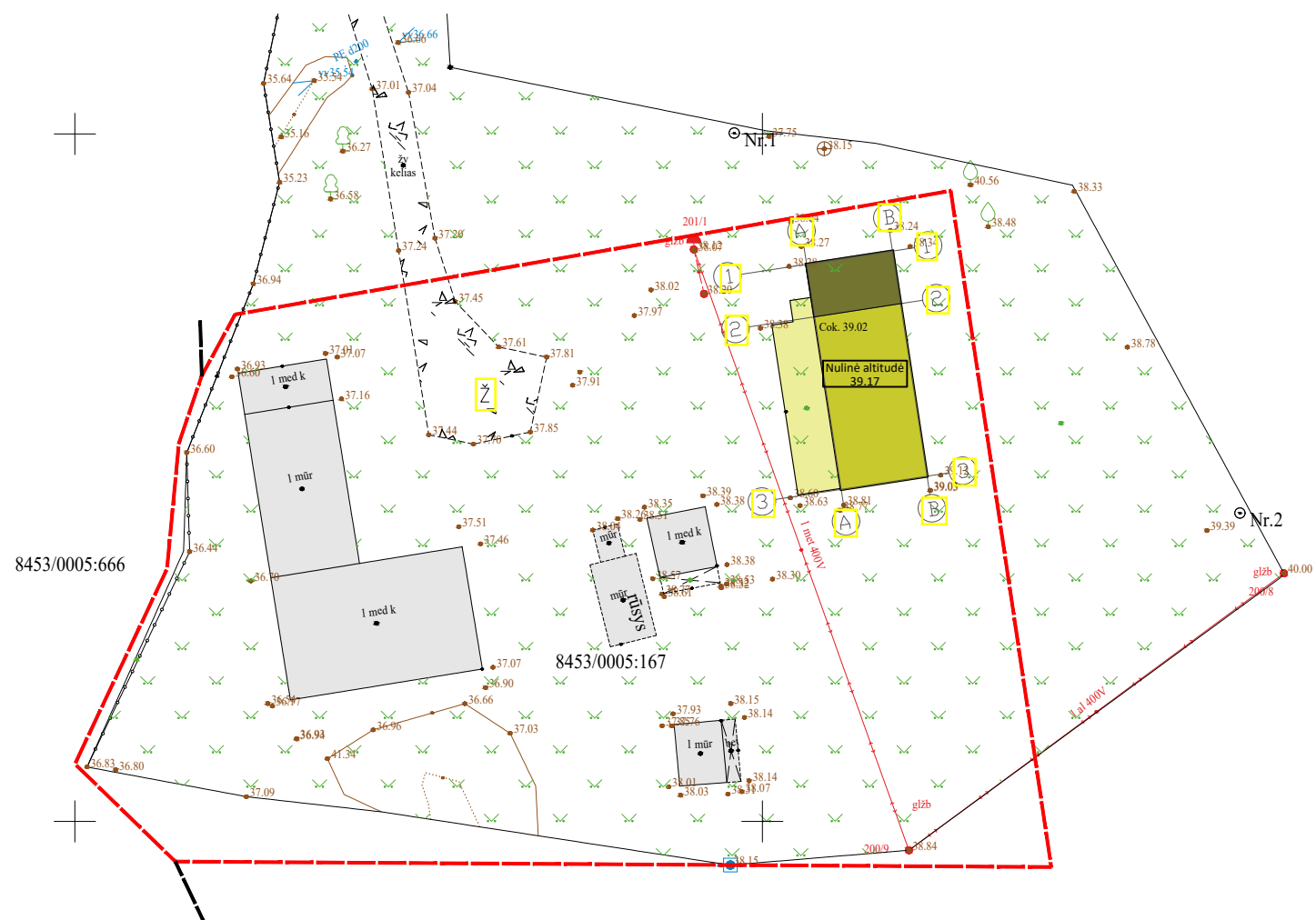

- PROJEKTUOJAMAS PRIESTATAS
- REKONSTRUOJAMAS ESAMAS PASTATAS
- PROJEKTUOJAMA TERASA
- SKLYPO RIBOS

UAB "ŠAKIŲ ARCHIPROJEKTAS" Į.K. 274818430 Šakiai, Gimnazijos g.3A				GYVENAMOJO NAMO, ŠAKIŲ R. SAV., KIDULIŲ SEN., PAPIŠKIŲ K., VIEŠKELIO G. 39, REKONSTRAVIMO PROJEKTINIAI PASIŪLYMAI	
Atestato Nr.	Pareigos	Vardas , Pavardė	Parašas	VIENO BUTO GYVENAMASIS NAMAS	
8897	Proj. vadovas	Juozas Vaičiūnas		AUKŠČIŲ PLANAS	
A 2135	PDV	Inga Januškienė		0	
	Architektas	Mantas Paketuris		Lapas Lapų	
LT				23012-PP-BR	1 1

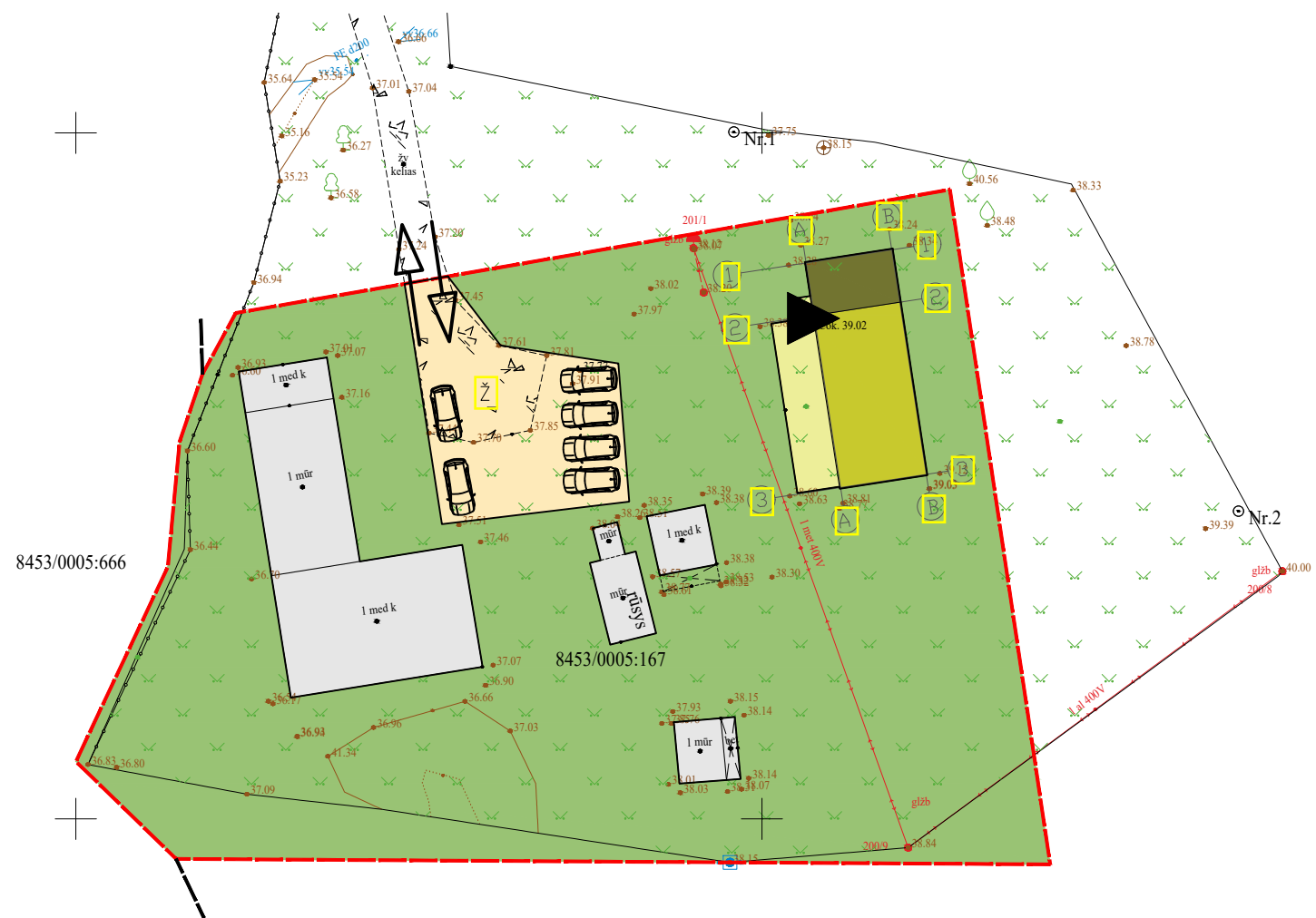

- PROJEKTUOJAMAS PRIESTATAS
- REKONSTRUOJAMAS ESAMAS PASTATAS
- PROJEKTUOJAMA TERASA
- VEJA
- SKLYPO RIBOS
- ĮVAŽIAVIMAS Į SKLYPĄ
- ĮĖJIMAS Į PASTATĄ

UAB "ŠAKIŲ ARCHIPROJEKTAS" Į.K. 274818430 Šakiai, Gimnazijos g.3A				GYVENAMOJO NAMO, ŠAKIŲ R. SAV., KIDULIŲ SEN., PAPIŠKIŲ K., VIEŠKELIO G. 39, REKONSTRAVIMO PROJEKTINIAI PASIŪLYMAI	
Atestato Nr.	Pareigos	Vardas , Pavardė	Parašas	VIENO BUTO GYVENAMASIS NAMAS	
8897	Proj. vadovas	Juozas Vaičiūnas		SKLYPO SUTVARKYMO PLANAS	
A 2135	PDV	Inga Januškienė		0	
	Architektas	Mantas Paketuris		Lapas Lapų	
LT				23012-PP-BR	1 1

PASTABOS:

1. PROJEKTUOJAMŲ IR ESAMŲ TRASŲ ALTITUDES IR VIETĄ BŪTINA PAPILDOMAI TIKSLINTI VIETOJE, ESANT REIKALUI IŠKVIESTI SUINTERESUOTŲ BENDROVIŲ ATSTOVUS.
2. PRIEŠ PRADEDANT DARBUS, ESAMŲ TINKLŲ TRASAI NUSTATYTI, PAŽYMĖTI IR AKTUI SURAŠYTI IŠKVIESTI SUINTERESUOTŲ BENDROVIŲ ATSTOVUS. DARBUS TINKLŲ APSAUGOS ZONOSE ATLIKTI TIK RANKINIŲ BŪDU.
3. STOGO ĮLAJŲ VIETAS IR LIETAUS TINKLŲ ILGIUS PAPILDOMAI TIKSLINTI DARBŲ VYKDYMO METU, PAGAL STOGO PLANO BRĖŽINĮ.
4. PAKLOJUS CENTRALIZUOTUS TINKLUS, JUNGTIŠ PRIE JŲ.
5. SURINKTOS NUO KIETŲJŲ DANGŲ IR PASTATO STOGŲ (LIETVAMZDŽIŲ) NUOTEKOS NUVEDAMOS TOLIAU NUO PASTATŲ.

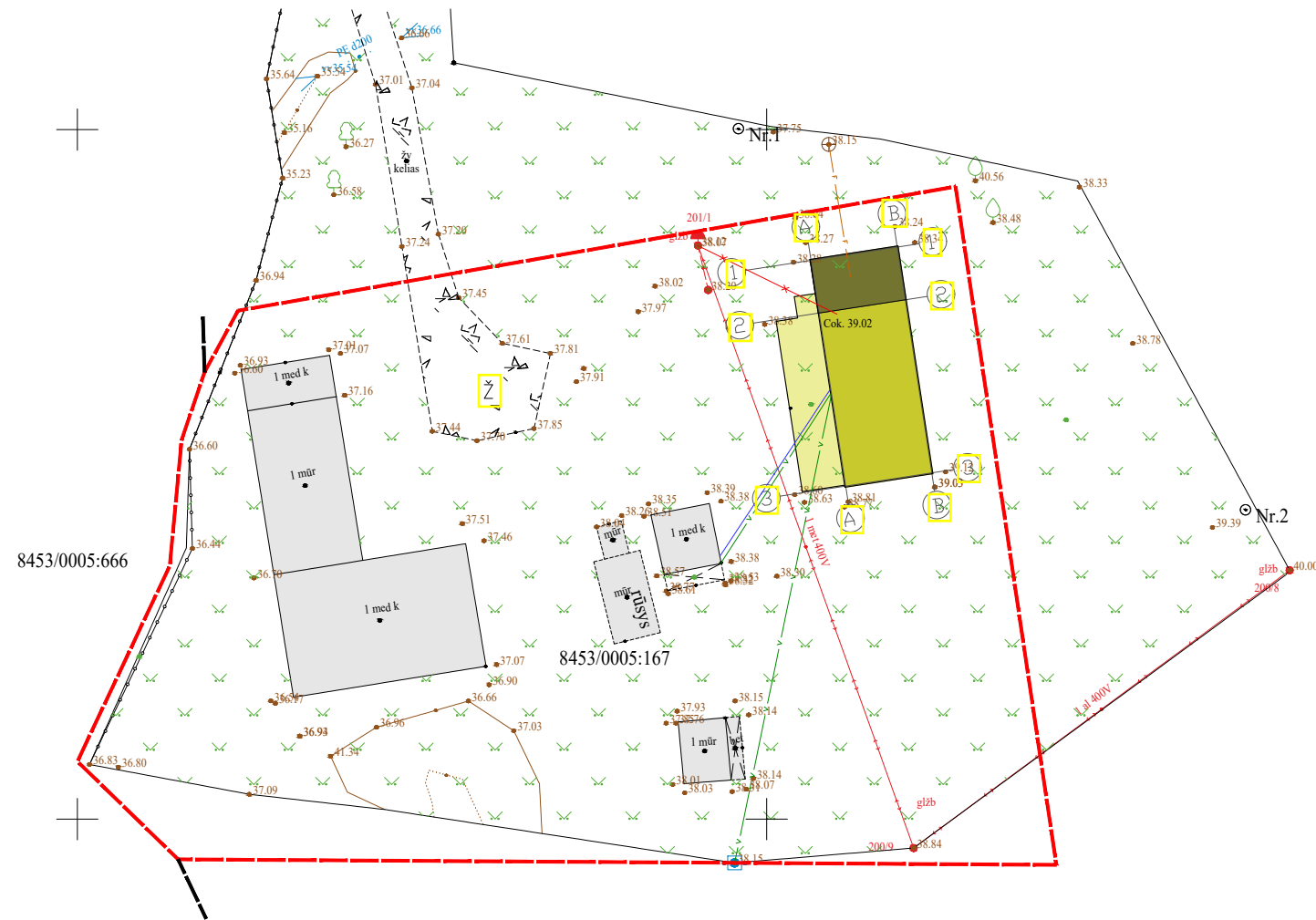

	PROJEKTUOJAMAS PRIESTATAS
	REKONSTRUOJAMAS ESAMAS PASTATAS
	PROJEKTUOJAMA TERASA
	SKLYPO RIBOS
	ESAMAS ELEKTROS ĮVADAS
	ESAMI VANDENS ĮVADAS
	ESAMI NUOTEKŲ TINKLAI
	ESAMI ŠILDYMO TINKLAI

UAB "ŠAKIŲ ARCHIPROJEKTAS" Į.K. 274818430 Šakiai, Gimnazijos g.3A				GYVENAMOJO NAMO, ŠAKIŲ R. SAV., KIDULIŲ SEN., PAPIŠKIŲ K., VIEŠKELIO G. 39, REKONSTRAVIMO PROJEKTINIAI PASIŪLYMAI	
Atestato Nr.	Pareigos	Vardas , Pavardė	Parašas	VIENO BUTO GYVENAMASIS NAMAS	
8897	Proj. vadovas	Juozas Vaičiūnas		SUVESTINIS INŽINERINIŲ TINKLŲ PLANAS	Laida
A 2135	PDV	Inga Januškienė			0
	Architektas	Mantas Paketuris			
LT				23012-PP-BR	Lapas Lapų
					1 1

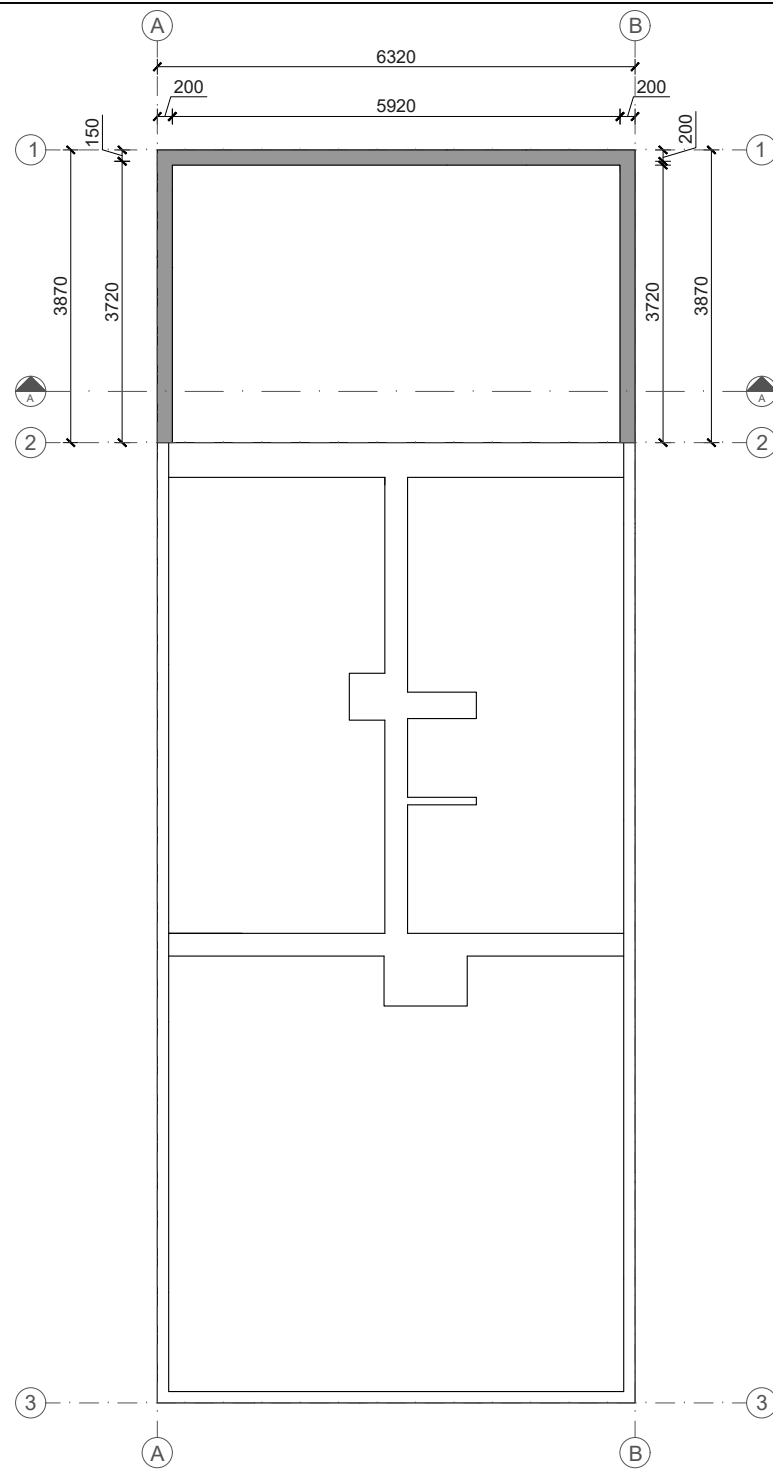

PAMATŲ PLANAS M 1:100

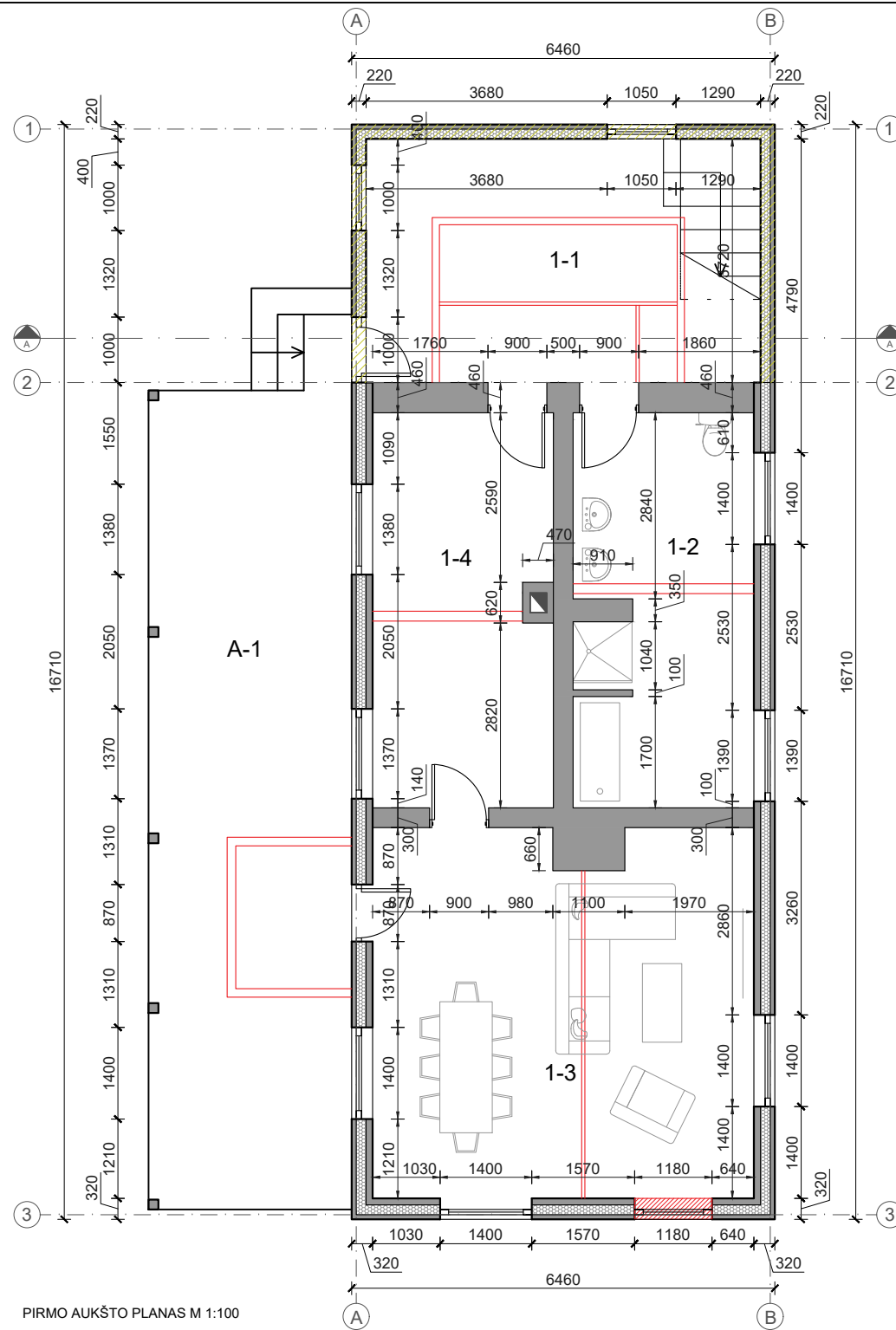

PIRMO AUKŠTO PLANAS M 1:100

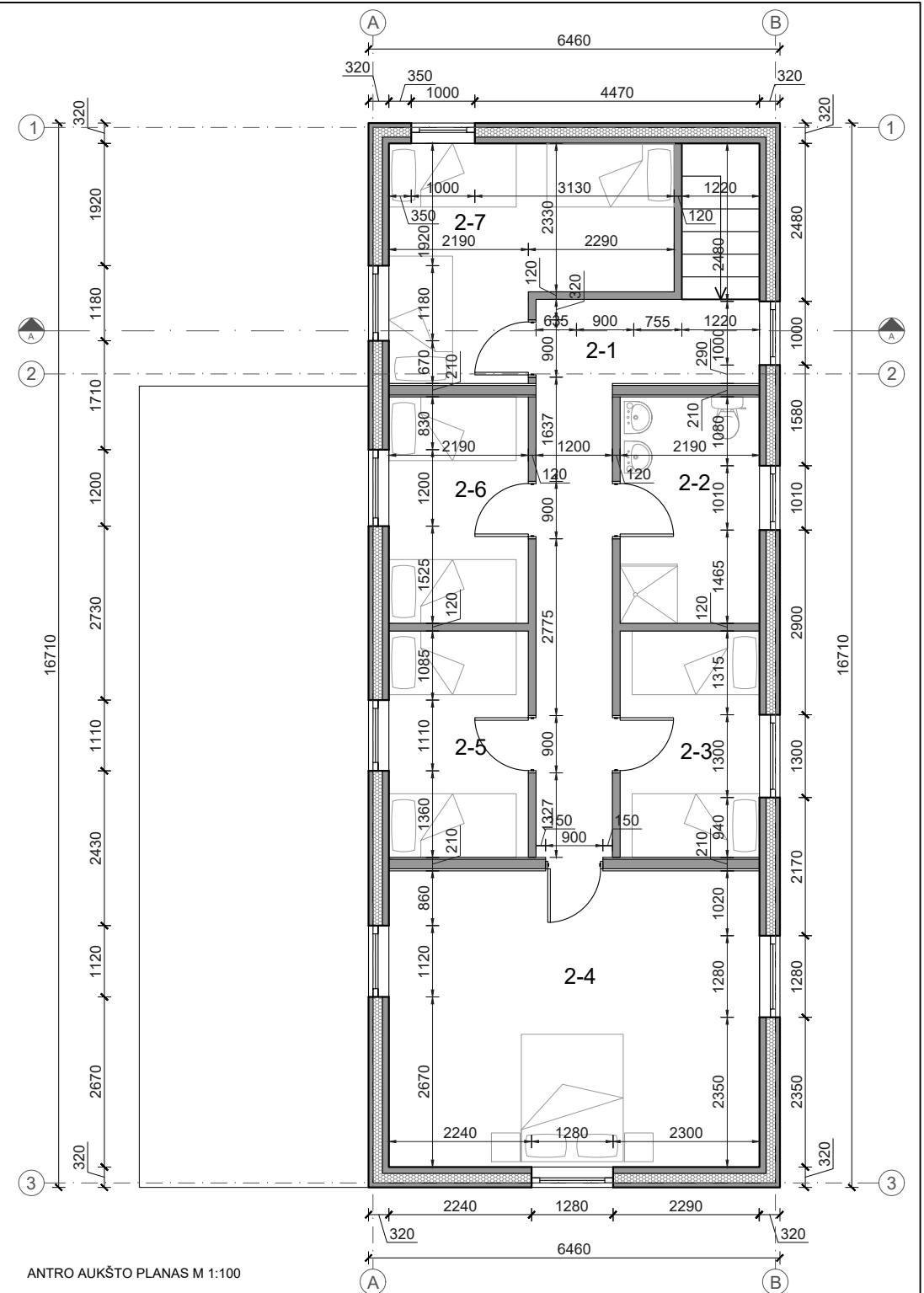

ANTRO AUKŠTO PLANAS M 1:100

TECHNO EKONOMINIAI RODIKLIAI			PIRMO AUKŠTO PATALPŲ EKSPLIKACIJA		ANTRO AUKŠTO PATALPŲ EKSPLIKACIJA			
1	UŽSTATYMO PLOTAS	148.01m ²	1-1	HOLAS	19.14m ²	2-1	KORIDORIUS	13.56m ²
2	BENDRASIS PLOTAS	169.61m ²	1-2	SAN. MAZGAS	16.24m ²	2-2	SAN. MAZGAS	7.79m ²
3	GYVENAMASIS PLOTAS	96.24m ²	1-3	SVETAINĖ - VALGOMASIS	32.22m ²	2-3	MIEGAMASIS	7.79m ²
4	NAUDINGASIS PLOTAS	169.61m ²	1-4	VIRTUVĖ	16.64m ²	2-4	MIEGAMASIS	27.06m ²
5	PAGALBINIS PLOTAS	73.37m ²	A-1	TERASA	39.56m ²	2-5	MIEGAMASIS	7.79m ²
6	STATYBINIS TŪRIS	649m ³				2-6	MIEGAMASIS	7.79m ²
7	PASTATO AUKŠTIS	6.12m				2-7	MIEGAMASIS	13.59m ²

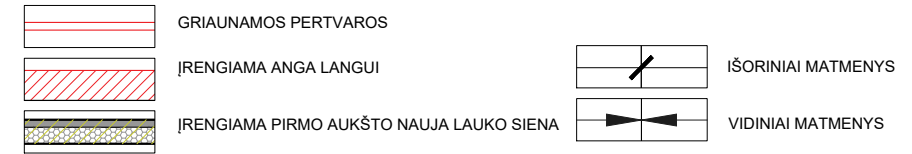
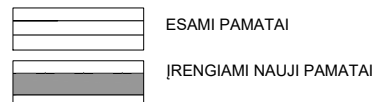

UAB "ŠAKIŲ ARCHIPROJEKTAS" Į.K. 274818430 Šakiai, Gimnazijos g.3A				GYVENAMOJO NAMO, ŠAKIŲ R. SAV., KIDULIŲ SEN., PAPIŠKIŲ K., VIEŠKELIO G. 39, REKONSTRAVIMO PROJEKTO PASIŪLYMAI	
				VIENO BUTO GYVENAMASIS NAMAS	
Atestato Nr.	Pareigos	Vardas, Pavardė	Parašas		
8897	Proj. vadovas	Juozas Vaičiūnas		Laida	
A 2135	PDV	Inga Januškienė		0	
	Architektas	Mantas Paketuris		Lapas	Lapų
LT				23012-PP-BR	1 1

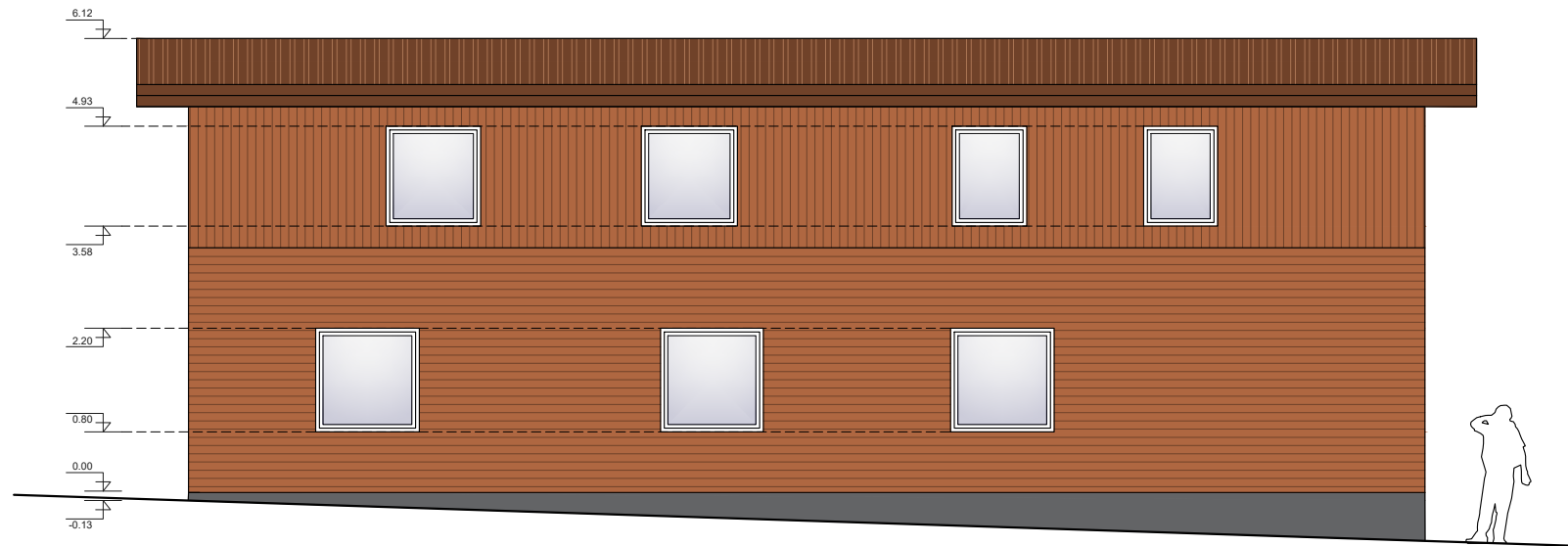

RYTINIS FASADAS

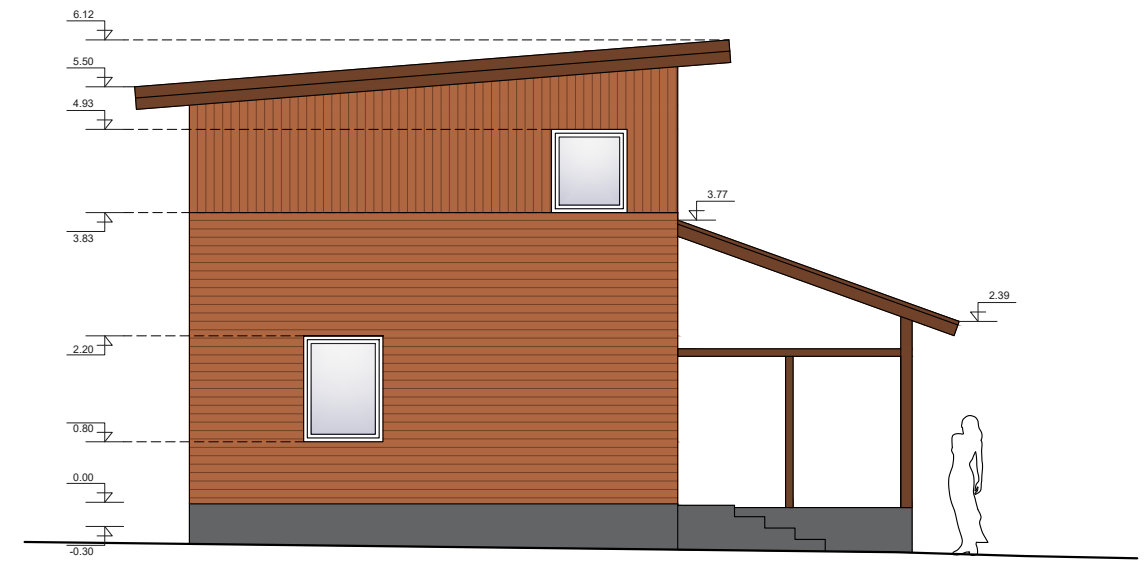

ŠIAURINIS FASADAS

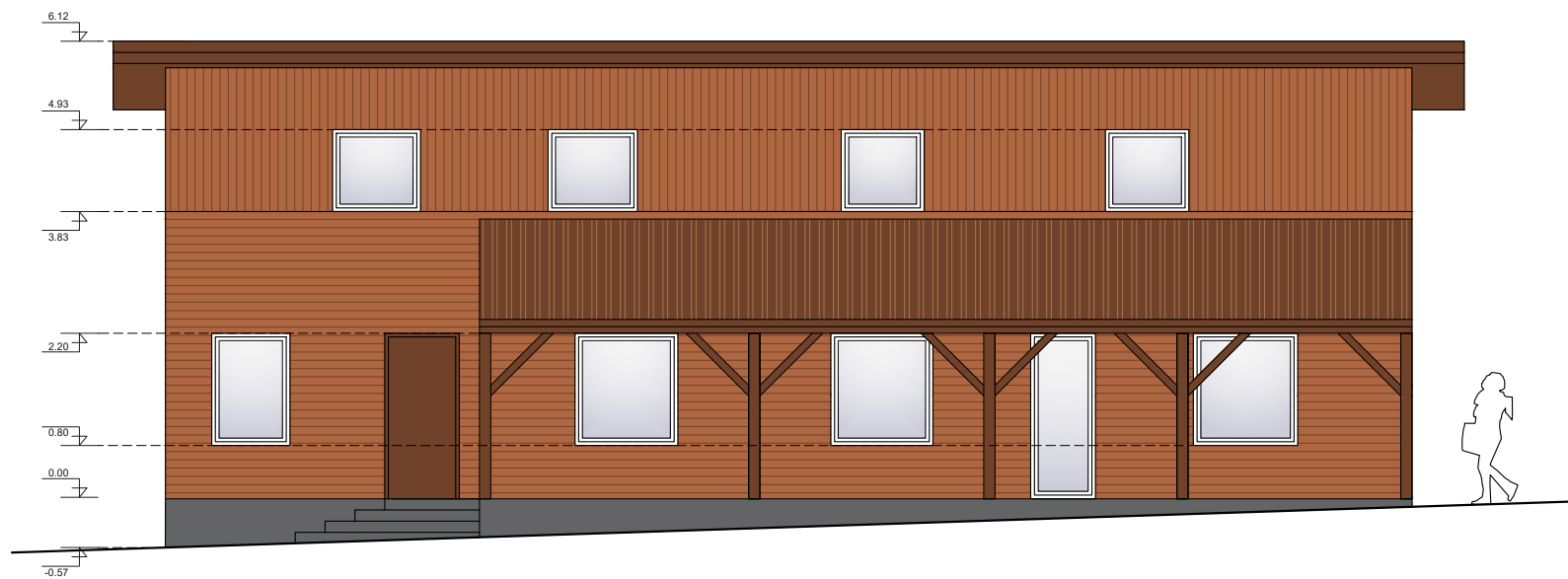

VAKARINIS FASADAS

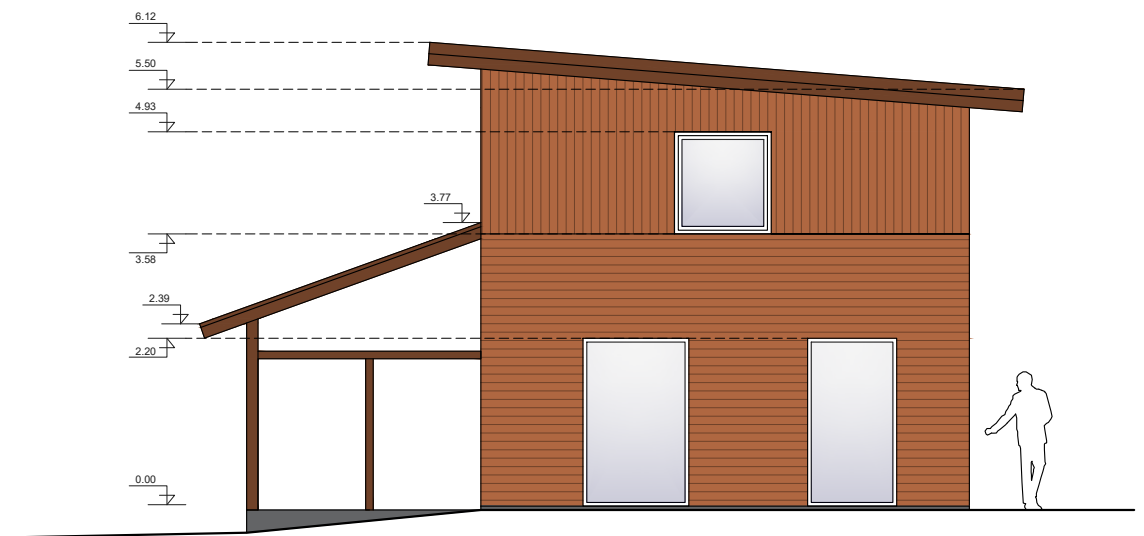

PIETINIS FASADAS

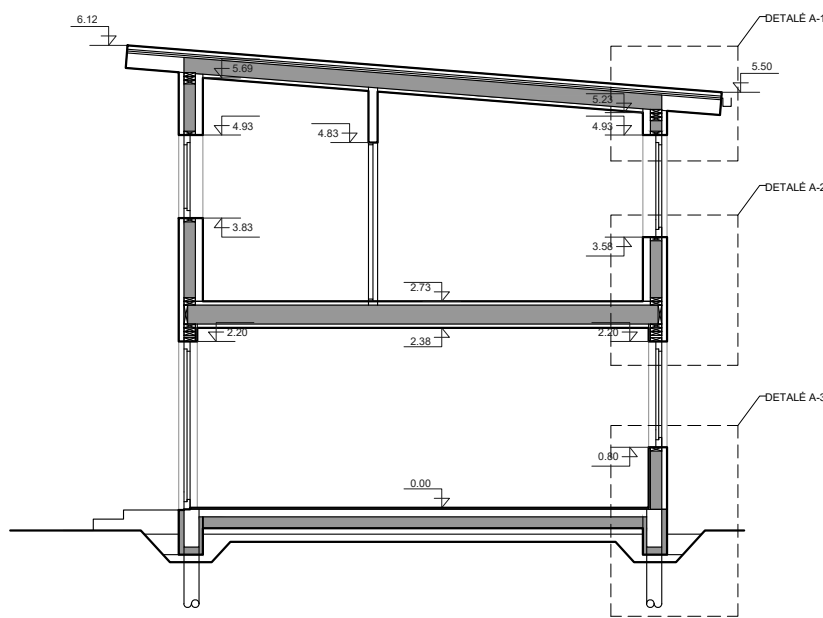

PJŪVIS A-A

- BEASBESČIO ŠIFERIO DANGA RAL 8011
- IMPREGNUOTOS DAILYLENTĒS RAL 3022
- TINKUOTAS COKOLIS RAL 9023

LANGAI - PLASTIKINIŲ ARBA METALINIŲ PROFILIŲ.
 IŠORINĖ LANGŲ RĒMŲ SPALVA - RAL 8011.
 VIDINĖ LANGŲ RĒMŲ SPALVA - BALTA.
 PAGRINDINIO ĮĖJIMO DURYS - PLASTIKINIŲ ARBA METALINIŲ PROFILIŲ - RAL 8011.
PASTABA: BRĒŽINYS NESKIRTAS MATAVIMUI. VISI SPALVINIAI SPRENDINIAI TIKSLINAMI STATYBŲ METU PASITARUS SU ARCHITEKTU.

UAB "ŠAKIŲ ARCHIPROJEKTAS" Į.K. 274818430 Šakiai, Gimnazijos g.3A				GYVENAMOJO NAMO, ŠAKIŲ R. SAV., KIDULIŲ SEN., PAPIŠKIŲ K., VIEŠKELIO G. 39, REKONSTRAVIMO PROJEKTINIAI PASIŪLYMAI	
				VIENO BUTO GYVENAMASIS NAMAS	
Atestato Nr.	Pareigos	Vardas , Pavardė	Parašas	FASADAI IR PJŪVIS A-A	
8897	Proj. vadovas	Juozas Vaičiūnas			
A 2135	PDV Architektas	Inga Januškienė Mantas Paketuris			
LT				23012-PP-BR	
				Lapas	Lapų
				1	1

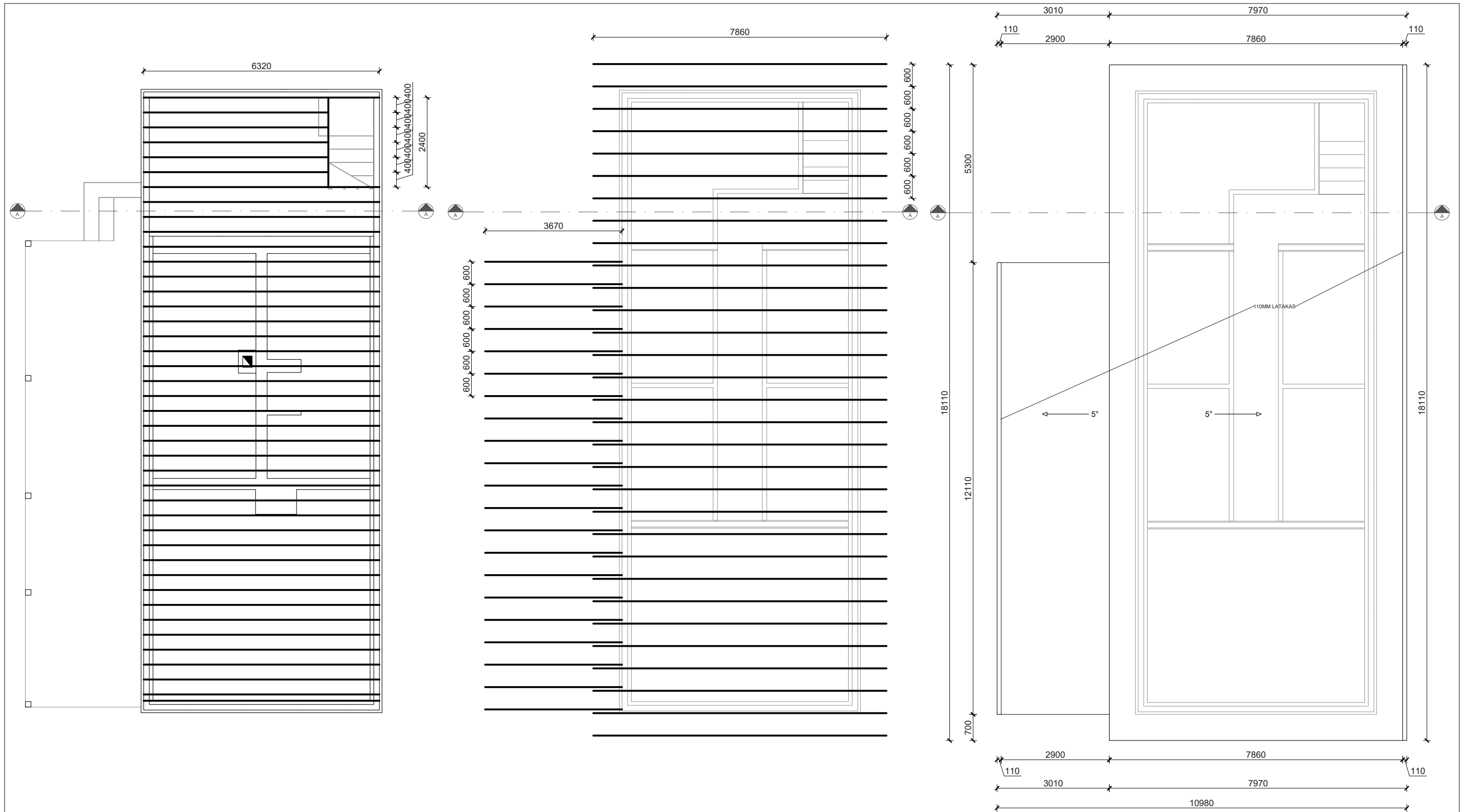

PERDANGOS PLANAS

PASTABOS:

1. PRIEŠ PRADEDANT MONTAVIMO DARBUS VISUS GAMINIŲ MATMENIS SUTIKSLINTI VIETOJE.
2. MEDŽIO KONSTRUKCIJOS GAMINAMOS IŠ SAUSOS SPYGLIUOČIŲ MEDIENOS (NE DRĖGNESNĖS KAIP 12) KURI TURI BŪTI ANTISEPTUOTA NUO DRĖGMĖS BEI ĮMIRKYTA UGNIAI ATSPARIAIS SKIEDINIAIS.

GEGNIŲ PLANAS

STOGO PLANAS

UAB "ŠAKIŲ ARCHIPROJEKTAS" Į.K. 274818430 Šakiai, Gimnazijos g.3A				GYVENAMOJO NAMO, ŠAKIŲ R. SAV., KIDULIŲ SEN., PAPIŠKIŲ K., VIEŠKELIO G. 39, REKONSTRAVIMO PROJEK TINIAI PASIŪLYMAI	
VIENO BUTO GYVENAMASIS NAMAS					
Atestato Nr.	Pareigos	Vardas , Pavardė	Parašas		
8897	Proj. vadovas	Juozas Vaičiūnas		PERDANGOS, GEGNIŲ IR STOGO PLANAI	
A 2135	PDV Architektas	Inga Januškienė Mantas Paketuris		Laida	0
LT				Lapas	Lapų
				23012-PP-BR	1 1