

Statytojas:	ŠIAULIŲ RAJONO SAVIVALDYBĖ	
Užsakovas:	ŠIAULIŲ RAJONO SAVIVALDYBĖS ADMINISTRACIJA	
Sutarties pavadinimas (sutarties objektas):	PASTATO PASKIRTIES KEITIMO PROJEKTAS – KEIČIANT PASTATO PASKIRTĮ, KAI ATLIEKAMI STATINIO PAPRASTOJO REMONTO DARBAI	
Projekto pavadinimas:	MOKSLO PASKIRTIES PASTATO, GLUOSNIŲ G. 2, VERBŪNŲ K., ŠIAULIŲ R. SAV., PASKIRTIES KEITIMAS Į KULTŪROS PASKIRTĮ, PROJEKTAS	
Statinio pavadinimas:	Mokslo paskirties pastatas	
Statinio adresas (statybos vieta):	Gluosnių g. 2, Verbūnų k., Kužių sen., Šiaulių rajonas	
Statybos rūšis:	PAPRASTASIS REMONTAS	
Naudojimo paskirtis:	Mokslo paskirties pastatai	
Statinio kategorija:	NEYPATINGASIS STATINYS	
Projekto etapas:	PROJEKTINIAI PASIŪLYMAI (PP)	
Projekto Nr. P/6955	Projekto dalis	PROJEKTINIAI PASIŪLYMAI (PP)
Statinio Nr. 01	Bylos žymuo:	Bylos laida 0

Pareigos	Vardas, Pavardė, atestato Nr.	Parašas
DIREKTORIUS	VILMA ŠIMATONIENĖ	
PROJEKTO VADOVAS	VYTAUTAS SUKACKAS Atestato Nr. 1859	
PROJEKTO DALIES VADOVAS	ANDRIUS DIRSĖ Atestato Nr. A1522	

Dokumento žymuo	Lapų sk.	Laida	Dokumento pavadinimas	Pastabos
a	b	c	d	e
PP - AR	5	0	Aiškinamasis raštas	
PP - SP_B - 01	1	0	Sklypo planas, M1:500	
PP - SA_B - 01	1	0	Rūsio plano schema su patalpų paskirties nužymėjimu, M 1:150	
PP - SA_B - 02	1	0	Pirmo aukšto plano schema su patalpų paskirties nužymėjimu, M 1:150	
PP - SA_B - 03	1	0	Rūsio planas, M 1:150	
PP - SA_B - 04	1	0	Pirmo aukšto planas, M 1:150	
PP - SA_B - 05	1	0	Fasadai tarp ašių 1-4, 4-1, A-D, D -A. Spalvinis sprendimas. II variantas, M 1:150	

IVADAS

Projektiniai pasiūlymai parengti vadovaujantis:

1. Projektavimą reglamentuojančiais normatyvais.
2. Projektavimo užduotimi.

NORMATYVINIAI DOKUMENTAI (naudojami šios projekto dalies rengimo metu)

STR 1.01.02:2016	Normatyviniai statybos techniniai dokumentai.
STR 1.01.03:2017	Statinių klasifikavimas.
STR 1.01.04:2015	Statybos produktų, neturinčių darniųjų techninių specifikacijų, eksploatacinių savybių pastovumo vertinimas, tikrinimas ir deklarasavimas. Bandymų laboratorijų ir sertifikavimo įstaigų paskyrimas. Nacionaliniai techniniai įvertinimai ir techninio vertinimo įstaigų paskyrimas ir paskelbimas.
STR 1.01.08:2002	Statinio statybos rūšys.
STR 1.04.04:2017	Statinio projektavimas, projekto ekspertizė.
STR 1.05.01:2017	Statybą leidžiantys dokumentai. Statybos užbaigimas. Statybos sustabdymas. Savavališkos statybos padarinių šalinimas. Statybos pagal neteisėtai išduotą statybą leidžiantį dokumentą padarinių šalinimas
STR 1.06.01:2016	Statybos darbai. Statinio statybos priežiūra.
STR 1.07.03:2017	Statinių techninės ir naudojimo priežiūros tvarka. Naujų nekilnojamojo turto kadastro objektų formavimo tvarka
STR 1.12.06:2002	Statinio naudojimo paskirtis ir gyvavimo trukmė.
STR 2.01.01(1):2005	Esminis statinio reikalavimas. Mechaninis atsparumas ir pastovumas.
STR 2.01.01(2):1999	Esminiai statinio reikalavimai. Gaisrinė sauga.
STR 2.01.01(3):1999	Esminiai statinio reikalavimai. Higiena, sveikata, aplinkos apsauga.
STR 2.01.01(4):2008	Esminis statinio reikalavimas. Naudojimo sauga.
STR 2.01.01(5):2008	Esminis statinio reikalavimas. Apsauga nuo triukšmo.
STR 2.01.01(4):2008	Esminiai statinio reikalavimai. Naudojimo sauga.
STR 2.01.01(5):2008	Esminis statinio reikalavimas. Apsauga nuo triukšmo.
STR 2.01.02:2016	Pastatų energetinio naudingumo projektavimas ir sertifikavimas.
STR 2.01.01(6):2008	Esminis statinio reikalavimas. Energijos taupymas ir šilumos išsaugojimas.
STR 2.02.02:2004	Visuomeninės paskirties statiniai.
STR 2.03.01:2019	Statinių prieinamumas
STR 2.04.01:2018	Pastatų atitvaros. Sienos, stogai, langai ir išorinės įėjimo durys
STR 2.06.04:2014	Gatvės ir vietinės reikšmės keliai. Bendrieji reikalavimai.

Gaisrinės saugos pagrindiniai reikalavimai.

Visuomeninių statinių gaisrinės saugos taisyklės

0	2023-02	DERINIMUI SU UŽSAKOVU		
Laida	IŠLEIDIMO DATA	LAIDOS STATUSAS. KEITIMO PRIEŽASTIS (JEI TAIKOMA)		
KVAL. PATV. DOK.NR.		UAB „PANEVŽIO MIESTPROJEKTAS“		STATINIO PROJEKTO PAVADINIMAS MOKSLO PASKIRTIES PASTATO GLUOSNIŲ G. 2, VERBŪNŲ K., KUŽIŲ SEN., ŠIAULIŲ R. SAV., PASKIRTIES KEITIMAS Į KULTŪROS PASKIRTĮ, PROJEKTAS
1859	PV	VYTAUTAS SUKACKAS		
A 1522	PDV	ANDRIUS DIRSĖ		DOKUMENTO PAVADINIMAS AIŠKINAMASIS RAŠTAS
	INŽ.	RAIMONDA STROLIENĖ		Laida 0
LT	UŽSAKOVAS ŠIAULIŲ RAJONO SAVIVALDYBĖS ADMINISTRACIJA		DOKUMENTO ŽYMUO P/6955 – PP- SA _AR	Lapas 1 Lapų 5

BENDRIEJI DUOMENYS

Pastato adresas Gluosnių g. 2, Verbūnų k., Kužių sen., Šiaulių r. sav.

Statinio rūšis – pastatas. Pastatas priskiriamas neypatingųjų statinių kategorijai (pagal STR 1.01.03:2017).

Pastato statybos rūšis – paprastasis remontas (pagal STR 1.01.08:2002).

Pastato esama naudojimo paskirtis – negyvenamasis pastatas mokslo paskirties (7.11) (pagal STR 1.01.03:2017)

Pastato būsima naudojimo paskirtis – negyvenamasis pastatas kultūros paskirties (7.10) (pagal STR 1.01.03:2017)

Užsakovas – Šiaulių rajono savivaldybės administracija.

Remontuojamas pastatas yra Gluosnių g. 2, Verbūnų k., Kužių sen., Šiaulių r. sav.

- unikalus daikto Nr. 9198-2015-4018.
- pagrindinė naudojimo paskirtis – mokslo paskirties pastatas.
- pažymėjimas plane – 1C1/b
- statybos metai – 1982m
- rekonstravimo metai – 2005
- papr. remonto metai - 2022
- nekilnojamas daiktas nėra nekilnojamųjų kultūros vertybių teritorijoje (jų apsaugos zonoje).

Pastato inžineriniai tinklai:

- šildymas – individuali centrinio šildymo sistema
- vandentiekis – komunalinis vandentiekis
- nuotekų šalinimas – komunalinis nuotekų šalinimas

Remontuojamo pastato sklypas yra Gluosnių g. 2, Verbūnų k., Kužių sen., Šiaulių r. sav.

- unikalus daikto Nr. 4400-5802-1894
- žemės sklypo kadastro nr. ir žemės sklypo vietovės pav. - 9173/0004:381 Verbūnų. k.v.
- žemės sklypo pagrindinė naudojimo paskirtis – kita
- žemės sklypo plotas – 0.6075 ha
- nekilnojamas daiktas nėra nekilnojamųjų kultūros vertybių teritorijoje (jų apsaugos zonoje)
- taikomos specialiosios žemės naudojimo sąlygos
 - elektroninių ryšių tinklų elektroninių ryšių infrastruktūros apsaugos zonos
 - elektros tinklų apsaugos zonos
 - šilumos perdavimo tinklų apsaugos zonos
 - kelių apsaugos zonos
 - skirstomųjų dujotiekių apsaugos zonos
 - vandens tiekimo ir nuotekų, paviršinių nuotekų tvarkymo infrastruktūros apsaugos zonos

PATALPŲ PASKIRTIES KEITIMO PROJEKTINIAI SPRENDINIAI

Remontuojamo pastato esama naudojimo paskirtis – mokslo paskirties pastatai (7.11) (pagal STR 1.01.03:2017).

Pastato paskirtis keičiama į – kultūros paskirties (7.10) (pagal STR 1.01.03:2017).

Pastato patalpų priskirimas kultūros paskirčiai nurodytas brėžinyje P/6955 PP-SA_B- 01, 02.

MOKSLO PASKIRTIES PASTATO GLUOSNIŲ G. 2, VERBŪNŲ K., KUŽIŲ SEN., ŠIAULIŲ R. SAV., PASKIRTIES KEITIMAS Į KULTŪROS PASKIRTĮ, PROJEKTAS

	Lapas	Lapų	Laida
P/6955 – PP - SA _AR	2	5	0

SKLYPO PLANO PRINCIPINIAI SPRENDIMAI

Remontuojamas pastatas yra sklypo šiaurinėje dalyje. Prie pastato pagrindinių įėjimų įrengta automobilių stovėjimo aikštelė. Aplink pastatą įrengtas šaligatvio plytelių takas, įrengta nuogrinda. Likusi sklypo teritorija apsodinta medžiais, apsėta žole.

Pagrindinis įvažiavimas į sklypą iš Radvilų ir Gluosnių gatvių sankirtos. Aplink sklypą įrengti asfalto ir žvyro keliai. Artimoje aplinkoje vyrauja kitos paskirties, gyvenamieji vieno, dviejų aukštų pastatai. Prie netoliese esančių pastatų įrengti šaligatviai, automobilių stovėjimo aikštelės.

Sklypo reljefas sąlyginai lygus – ryškių aukščių ir perkritimų nėra. Pagrindiniai įėjimai į pastatą ir įvažiavimas į sklypą iš šiaurinės sklypo pusės.

Projekto rengimo metu sutvarkoma esama automobilių aikštelė kurioje projektuojamos žmonėms su negalia A ir B tipo automobilių parkavimo vietos, įrengiami laiptiniai nuožulnūs keltuvai. Prie remontuojamo pastato darbuotojams ir lankytojams projektuojama nauja automobilių stovėjimo, gaisrinių automobilių apsisukimo aikštelės. Numatomas papildomas įvažiavimas/išvažiavimas į/iš tvarkomo sklypo teritoriją. Atliekamas parkavimo vietų ženklavimas.

Sklypo teritorijoje klojamos naujos betoninių trinkelio dangos, aplink pastatą įrengiama nuogrinda.

Įrengiant naujų dangų lovius, atliekamas vertikalus planiravimas pagal aukščių planą, prisilaikant esamų žemės bei kitų dangų paviršių. Vejos atstatymui panaudojamas gruntas, susidaręs nuimant, įrengiamos aikštelės vietoje, augalinio grunto sluoksnį.

ARCHITEKTŪRINIAI SPRENDIMAI

Remontuojamas pastatas yra vieno aukšto. Po pastato dalimi įrengtas rūsys. Pastato stogas sutaptintas su vidine lietaus surinkimo sistema. Pastato cokolis ir sienos – tinkuotos gelžbetoninės plokštės, papildomai neapšiltinti; rūsio sienos – surenkamo g/b blokai, papildomai neapšiltinti. Daugelyje vietų fasado lauko sienų ir cokolio tinkas ties siūlėmis ištrupėjęs. Dalis langų tarpangių užmūryta, tinkas ištrupėjęs, matosi atviras plytų mūras.

Pastato stogas – plokščiasis, papildomai apšiltintas, įrengta nauja ruloninė danga – šiuo projektu netvarkomas.

Pastato langai – plastikiniai, durys – plastikinės, metalinės, medinės.

Pastato tūrinis sprendimas žymiai nesikeičia, išskyrus pastato apšiltinimą. Projekto metu numatomas fasado apšiltinimas su nauja apdaila. Aplink pastatą numatoma betoninių plytelių nuogrinda. Žmonių su negalia patekimui į pastato vidų įrengiami laiptiniai keltuvai, kur reikalinga įrengiamos naujos ar platinamos durų angos, keičiami langai.

Pastato vidaus patalpų sienos - plytų mūras. Dalis pastato vidaus patalpų suremontuotos. Remontuojamos tik pagal projektavimo užduotį nurodytos patalpos. Žmonėms su negalia įrengiami nauji tualetai, pritaikomi patekimai į pagrindines pastato patalpas. Kertamos naujos, užmūrijamos esamos, pagal naują išplanavimą nereikalingos, bei platinamos durų angos.

Remontuojamų patalpų apdaila: sienų - tinkavimas, glaistymas, dažymas, klijuojamos glazūruotos plytelės; lubos – segmentinės pakabinamos, kur nėra pakabinamų lubų glaistoma, dažoma; grindys – medinių grindų danga (esamos dangos atnaujinama apdaila), PVC danga, akmens masės plytelės.

KONSTRUKCINIS SPRENDIMAS

Pastato remontuojamų patalpų grindų konstrukcija paliekama esama, išskyrus bendruomenės dalies remontuojamas patalpas (patalpų esama grindų konstrukcija su pasluoksniumi išardoma ir įrengiama nauja apšiltinta grindų konstrukcija ant grunto). Užmūrijamos esamos, pagal išplanavimą

neraikalingos angos. Kur platinamos ar kertamos angos virš jų įrengiamos metalinių profilių sąramos. Naujos pertvaros projektuojamos iš gipskartonio plokščių ant metalinio karkaso.

Lauke remontuojamos šviesduobės, g/b lauko laiptai ir laiptų aikštelės. Prie naujai įrengiamų lauko durų įrengiami laiptai su aikštele.

Remontuojamas cokolis ir fasado sienos – naujai užtaisomos ištrupėjusios siūlės, atstatomas armatūros apsauginis betono sluoksnis. Pamatai, rūšio sienos, cokolis ir išorinės pastato sienos apšiltinamos įrengiant nevėdinamą tinkuojamą fasado sistemą. Numatoma cokolio ir sienų apdaila – tinkas su spalva.

Remontuojamo pastato plokščiojo stogo konstrukcija netvarkoma.

PRITAIKYMAS ŽMONIŲ SU NEGALIA REIKMĖMS

Remontuojamame pastate žmonėms su negalia (ŽN) turi būti užtikrinta galimybė savarankiškai patekti, laisvai judėti ir naudotis visomis pagrindinėmis ir pagalbinėmis lankytojams skirtomis patalpomis. Prie dviejų įėjimų į pastatą montuojami laiptiniai keltuvai, tokiu būdu užtikrinama galimybė neįgaliesiems patekti į pastatą. Patogiam patekimui į patalpas naikinami esami tambūrai.

Projektuojami san. mazgai pritaikyti ŽN. ŽN pritaikytuose san. mazguose sumontavus būtinus prietaisus kabinoje lieka laisvas 1 500 mm skersmens plotas vežimėliui važiuoti.

Stiklinės durys turi būti iš smūgiams atsparaus stiklo. 1 200-1 600 mm aukštyje nuo grindų stiklinė durų plokštuma turi būti pažymėta ryškios spalvos juosta. Taip pat turi būti pažymėtos stiklinės sienos, vitrinės ir kitokie stiklo elementai, esantys greta durų.

Prie aukščių pasikeitimų vietų įrengiami įspėjamieji paviršiai kurie nuo gretimų paviršių turi skirtis savo kietumu, tamprumu ar garsu, sklindančiu nuo jų paviršiaus.

PATALPŲ INSOLIACIJOS IR NATŪRALAUS APŠVIETIMO LYGIAI IR RODIKLIAI

Patalpose, kuriose numatytos pastovios darbo vietos, projektuojamas natūralus apšvietimas; Numatomos dirbtinio apšvietimo apšvietos ribinės vertės patalpose:

- judėjimo keliai, koridoriai: 50-100-150 Lx;
- tualetas: 100-150-200 Lx;
- darbo kabinetas: 300-500-750 Lx;

Darbo patalpų apšvietimas nustatomas remiantis elektrotechnikos užduotimi ir bus detalizuojamas projekto elektrotechninėje dalyje.

MIKROKLIMATO LYGIAI IR RODIKLIAI, JŲ NORMINIŲ LYGIŲ UŽTIKRINIMO SPRENDINIAI

Numatomos patalpų temperatūrų vertės:

- darbo kabinetas: 20-22 °C;
- koridoriai: 20-22 °C;

Patalpų temperatūros nustatomos remiantis šildymo, vėdinimo ir kondicionavimo užduotimi ir bus detalizuojamas projekto šildymo, vėdinimo ir kondicionavimo dalyje.

APSAUGA NUO TRIUKŠMO

Remontuojamo pastato patalpų garso klasė neklasifikuojama. Projekto sprendiniai apsaugos nuo triukšmo kokybės nepablogina.

INŽINERINIŲ TINKLŲ APRAŠYMAS

Neremontuojamų patalpų inžinerinės sistemos nekeičiamos ir neatnaujinamos.

Remontuojamoje pastato dalyje kur nėra montuojami nauji radiatorių termostatai.

Remontuojamose patalpose sutvarkoma elektros instaliacija. Kur reikalinga įrengiami kontroliniai elektros skaitikliai, pakeičiami šviestuvai (į taupančius energiją). Lauke prie remontuojamo pastato keičiama elektros spinta.

Tvarkomose patalpose remontuojami ar naujai įrengiami vidaus vandentiekio ir nuotekų tinklai.

Inžinerinių tinklų sprendiniai tikslinami TP rengimo metu.

Projektas ir jo sprendiniai nepažeidžia trečiųjų asmenų interesų.

Projektas atitinka įstatymų, kitų teisės aktų, projekto rengimo dokumentų, normatyvinių statybos techninių dokumentų, normatyvinių statinio saugos ir paskirties dokumentų nuostatas.

	Lapas	Lapų	Laida
P/6955 – PP - SA _AR	5	5	0

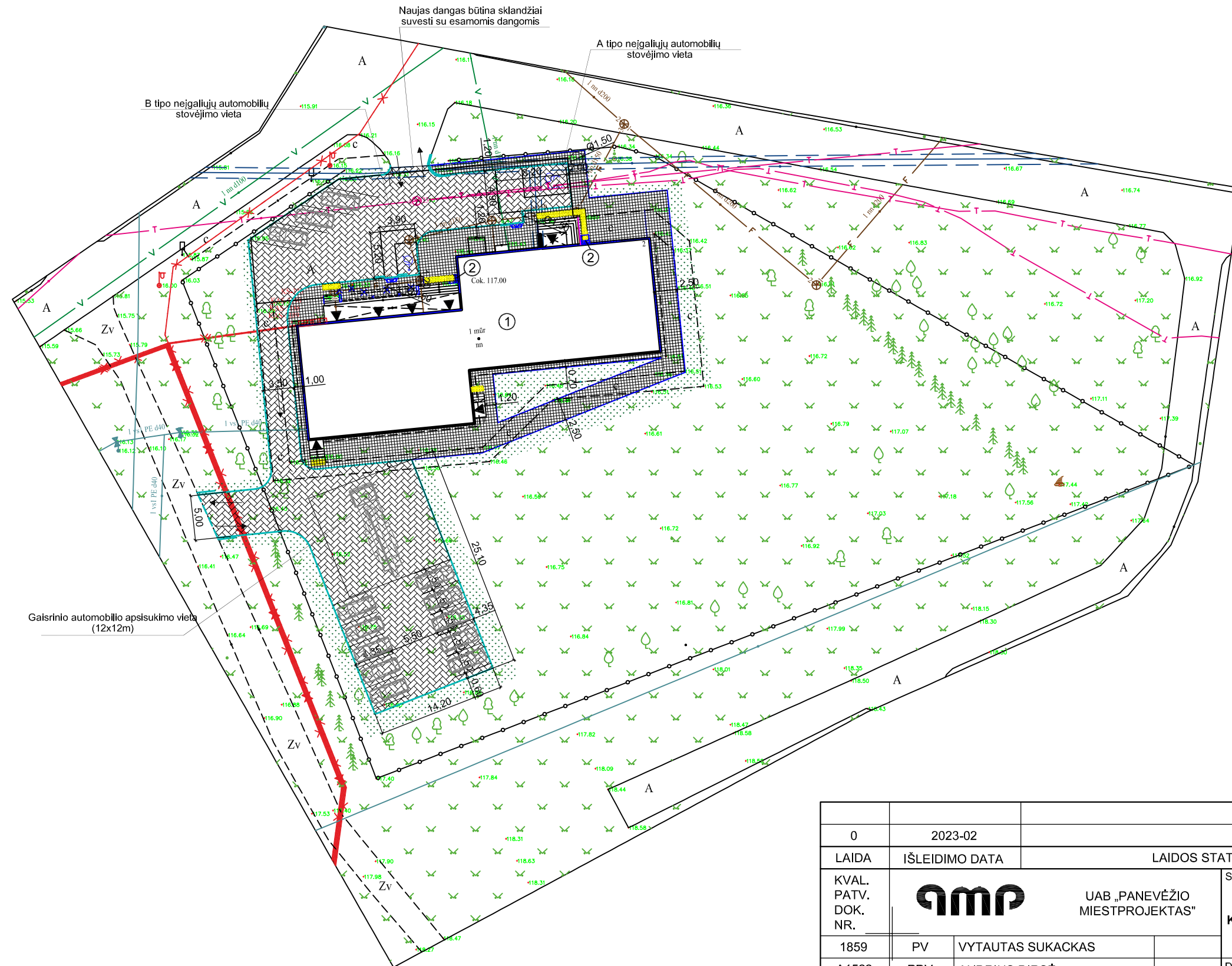
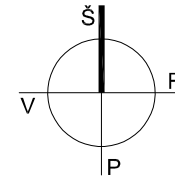

EKSPLIKACIJA

①	REMONTUOJAMAS PASTATAS
②	PROJEKTUOJAMAS KELTUVAS ŽMONĖMS SU NEGALIA

SUTARTINIAI ŽYMĖJIMAI:

	SKLYPO RIBA
	ĮĖJIMAI Į PASTATĄ
	ĮVAŽIAVIMAS / IŠVAŽIAVIMAS
	VEJOS BORTAS
	GATVĖS BORTAS
	ŽEMAS GATVĖS BORTAS
	NUOŽULNUS GATVĖS BORTAS
	6CM (H) BETONO TRINKELIŲ NUOGRINDA (DRAUDŽIAMA UŽVAŽIUOTI TAKŲ PRIEŽIŪROS AUTOMOBILIAMS)
	8CM (H) BETONO TRINKELIŲ DANGA
	ISPĖJAMIEJI PAVIRŠIAI ŽMONĖMS SU NEGALIA
	VEJA
	NAIKINAMI ELEMENTAI

0	2023-02	DERINIMUI SU UŽSAKOVU.		
LAIDA	IŠLEIDIMO DATA	LAIDOS STATUSAS. KEITIMO PRIEŽASTIS (JEI TAIKOMA)		
KVAL. PATV. DOK. NR.		UAB „PANEVĖŽIO MIESTPROJEKTAS“	STATINIO PROJEKTO PAVADINIMAS	
1859	PV	VYTAUTAS SUKACKAS	MOKSLO PASKIRTIES PASTATO GLUOSNIŲ G. 2, VERBŪNŲ K., KUŽIŲ SEN., ŠIAULIŲ R.SAV., PASKIRTIES KEITIMAS Į KULTŪROS PASKIRTĮ, PROJEKTAS	
A1522	PDV	ANDRIUS DIRSĖ	DOKUMENTO PAVADINIMAS	Laida
	INŽ	RAIMONDA STROLIENĖ	SKLYPO PLANAS M 1:500	0
LT	UŽSAKOVAS	ŠIAULIŲ RAJONO SAVIVALDYBĖS ADMINISTRACIJA	DOKUMENTO ŽYMUO	Lapas
			P/6955 - PP - SP_B - 01	Lapų
				1
				1

PASTABOS:
1. Nužymėjimai duoti metrais.

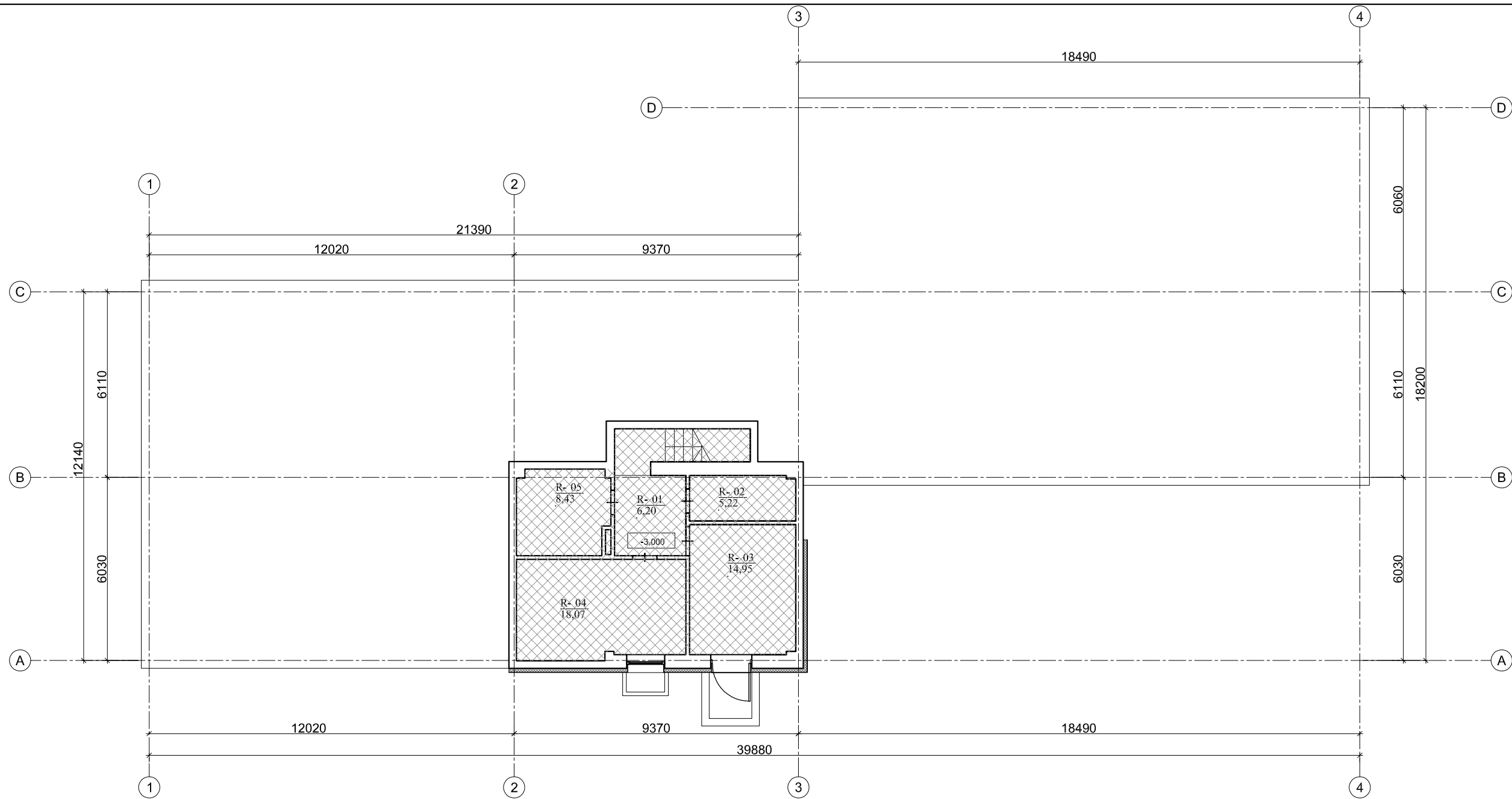

SUTARTINIAI ŽYMĖJIMAI:

 - kultūros paskirties patalpos

0	2023-02	DERINIMUI SU UŽSAKOVU	
LAIDA	IŠLEIDIMO DATA	LAIDOS STATUSAS. KEITIMO PRIEŽASTIS (JEI TAIKOMA)	
KVAL. PATV. DOK. NR.	 UAB „PANEVĖŽIO MIESTPROJEKTAS“	STATINIO PROJEKTO PAVADINIMAS MOKSLO PASKIRTIES PASTATO GLUOSNIŲ G. 2, VERBŪNŲ K., KUŽIŲ SEN., ŠIAULIŲ R.SAV., PASKIRTIES KEITIMAS Į KULTŪROS PASKIRTĮ, PROJEKTAS	
1859	PV	VYTAUTAS SUKACKAS	DOKUMENTO PAVADINIMAS RŪSIO PLANO SCHEMA SU PATALPŲ PASKIRTIES NUŽYMĖJIMU M 1:150
A1522	PDV	ANDRIUS DIRSĖ	
	INŽ	RAIMONDA STROLIENĖ	
LT	UŽSAKOVAS	ŠIAULIŲ RAJONO SAVIVALDYBĖS ADMINISTRACIJA	DOKUMENTO ŽYMUO P/6955 - PP - SA _ B - 01

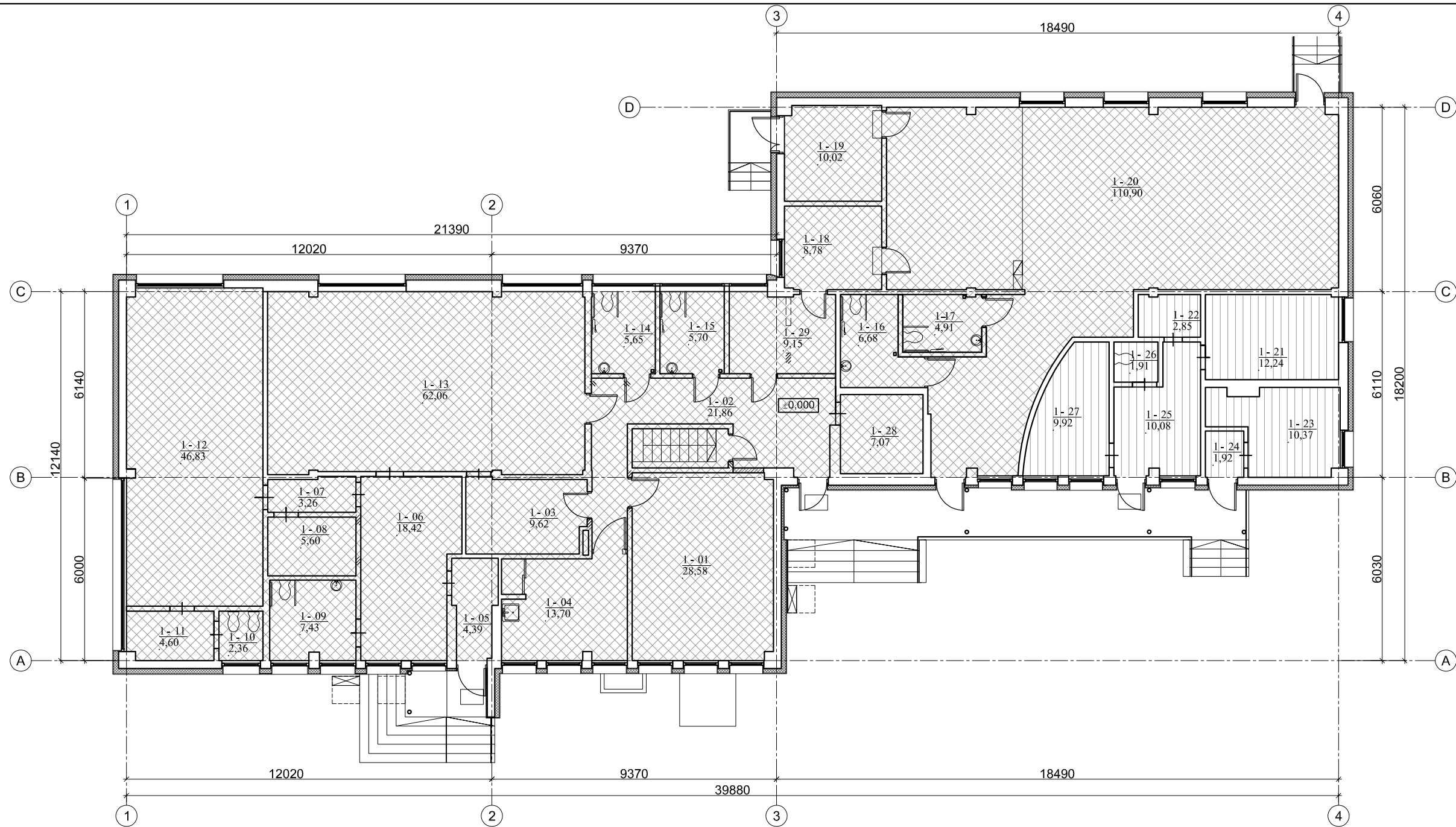

SUTARTINIAI ŽYMĖJIMAI:



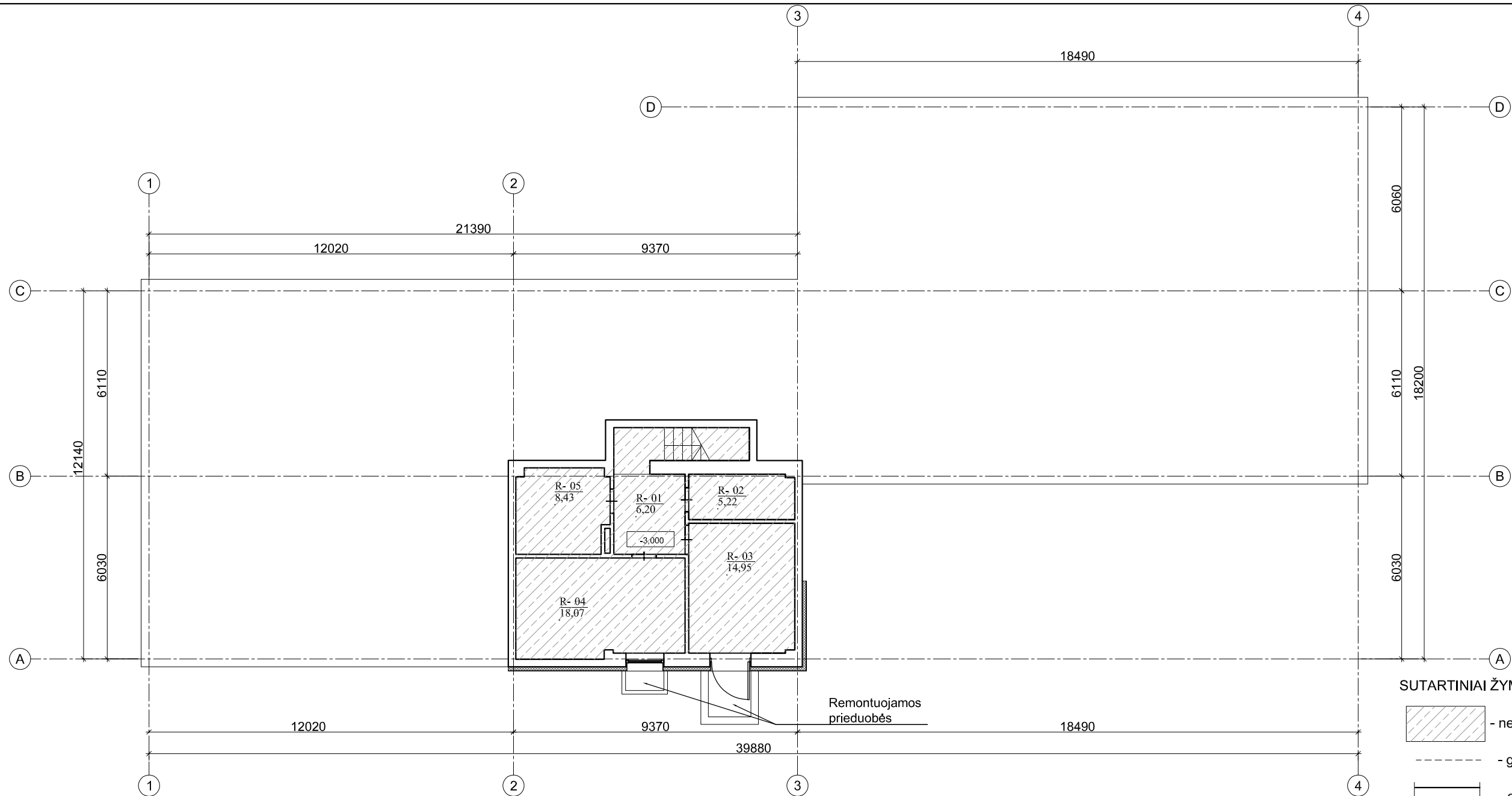

- kultūros paskirties patalpos
- kitos paskirties patalpos

Bendras patalpų plotas - 499,73m²
 Kultūros paskirties patalpų plotas - 397,57m²
 Kitos paskirties patalpų plotas - 102,16 m²

0	2023-02	DERINIMUI SU UŽSAKOVU		
LAIDA	IŠLEIDIMO DATA	LAIDOS STATUSAS. KEITIMO PRIEŽASTIS (JEI TAIKOMA)		
KVAL. PATV. DOK. NR.	UAB „PANEVĖŽIO MIESTPROJEKTAS“	STATINIO PROJEKTO PAVADINIMAS		
		MOKSLO PASKIRTIES PASTATO GLUOSNIŲ G. 2, VERBŪNŲ K., KUŽIŲ SEN., ŠIAULIŲ R.SAV., PASKIRTIES KEITIMAS Į KULTŪROS PASKIRTĮ, PROJEKTAS		
1859	PV	VYTAUTAS SUKACKAS		
A1522	PDV	ANDRIUS DIRSĖ	DOKUMENTO PAVADINIMAS	Laida
	INŽ	RAIMONDA STROLIENĖ	PIRMO AUKŠTO PLANO SCHEMA SU PATALPŲ PASKIRTIES NUŽYMĖJIMU M 1:150	0
LT	UŽSAKOVAS	ŠIAULIŲ RAJONO SAVIVALDYBĖS ADMINISTRACIJA	DOKUMENTO ŽYMUO	Lapas
			P/6955 - PP - SA _ B - 02	1
				Lapų
				1

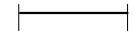
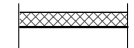
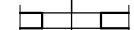

SUTARTINIAI ŽYMĖJIMAI:

-  - neremontuojamos patalpos
-  - griaujami elementai
-  - esamos sienos
-  - šiltinamos sienos
-  - esamos durys
-  - keičiamos durys / langai

NR.	PATALPA	Plotas,m ²
R-01	Koridorius	6,20
R-02	Sandėlis	5,22
R-03	Sandėlis	14,95
R-04	Šiluminis mazgas	18,07
R-05	Sandėlis	8,43
Viso rūsyje.:		52,87

0	2023-02	DERINIMUI SU UŽSAKOVU			
LAIDA	IŠLEIDIMO DATA	LAIDOS STATUSAS. KEITIMO PRIEŽASTIS (JEI TAIKOMA)			
KVAL. PATV. DOK. NR.		STATINIO PROJEKTO PAVADINIMAS			
		MOKSLO PASKIRTIES PASTATO GLUOSNIŲ G. 2, VERBŪNŲ K., KUŽIŲ SEN., ŠIAULIŲ R.SAV., PASKIRTIES KEITIMAS Į KULTŪROS PASKIRTĮ, PROJEKTAS			
1859	PV	VYTAUTAS SUKACKAS	DOKUMENTO PAVADINIMAS		
A1522	PDV	ANDRIUS DIRSĖ			
	INŽ	RAIMONDA STROLIENĖ	RŪSIO PLANAS, M 1:150		
LT	UŽSAKOVAS	ŠIAULIŲ RAJONO SAVIVALDYBĖS ADMINISTRACIJA	DOKUMENTO ŽYMUO	Lapas	Lapų
			P/6955 - PP - SA _ B - 03	1	1

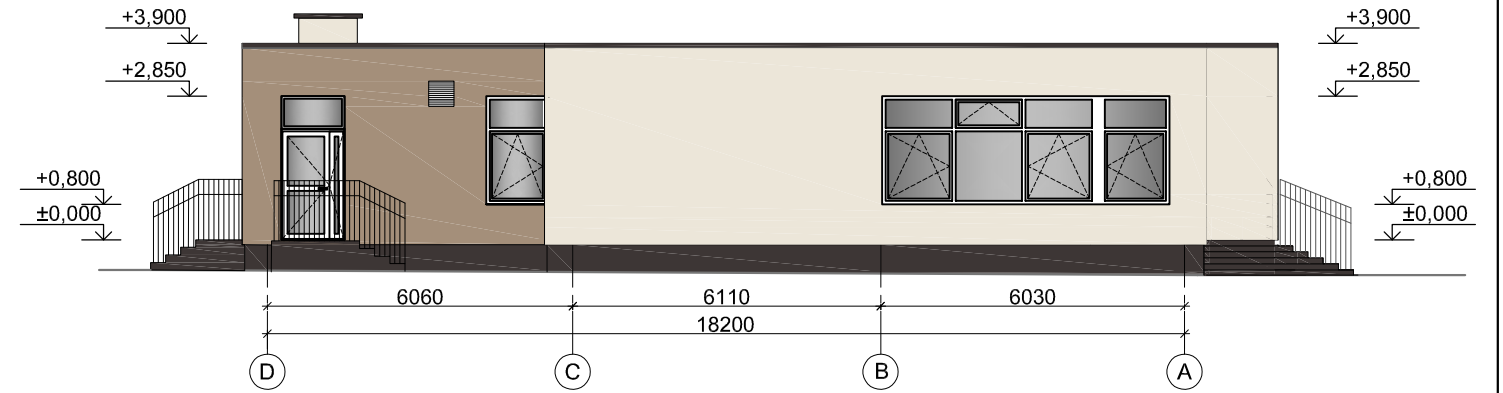
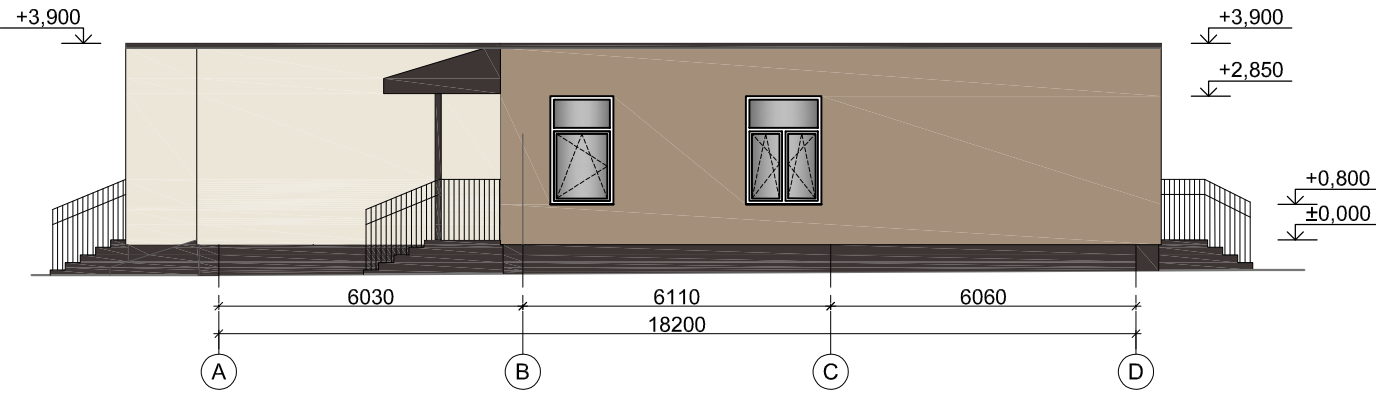
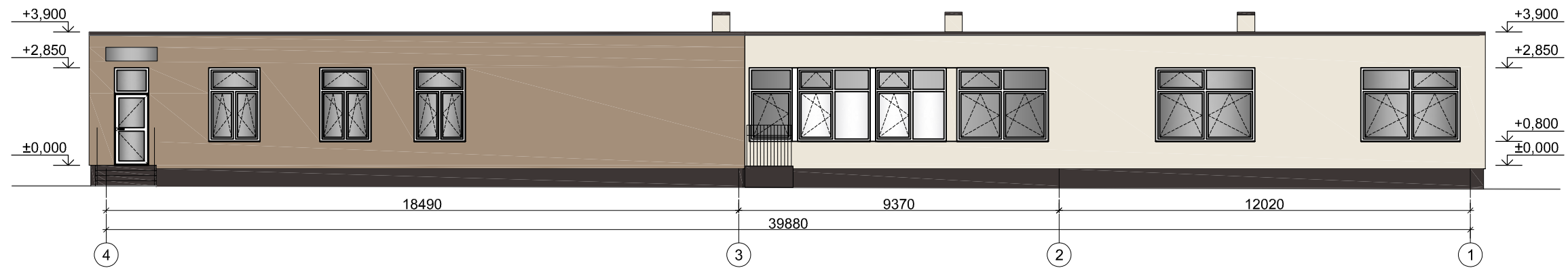
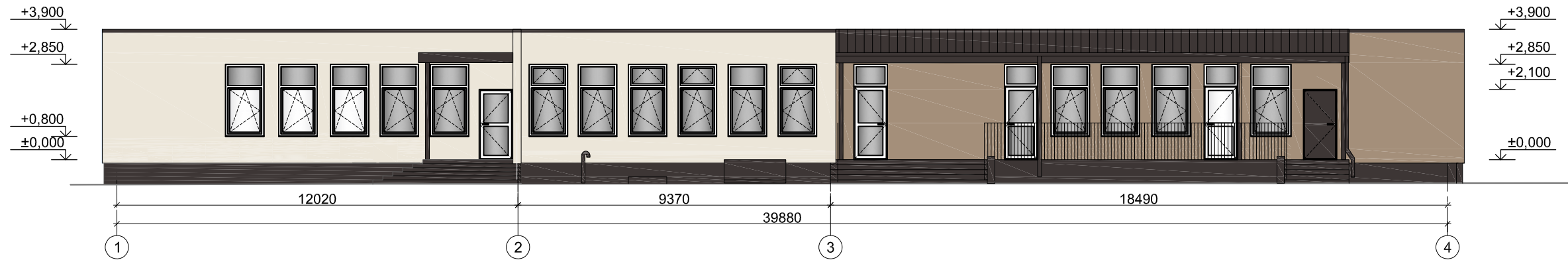

SUTARTINIAI ŽYMĖJIMAI:

	Cokolio tinkuojamo fasado sistema. Spalva - tamsi ruda
	Fasado tinkuojamo fasado sistema. Spalva - pilka smėlio
	Fasado tinkuojamo fasado sistema. Spalva - dramblio kaulo
	Plieninė stogo danga. Spalva tamsi ruda

PASTABOS:

- Matmenys duoti milimetrais, altitudės - metrais.
- Pastato dalies altitudės esamos, konstruktyviniai aukščiai nesikeičia. Matmens ir altitudės tikslinti vietoje.

0	2023-02	DERINIMUI SU UŽSAKOVU		
LAIDA	IŠLEIDIMO DATA	LAIDOS STATUSAS. KEITIMO PRIEŽASTIS (JEI TAIKOMA)		
KVAL. PATV. DOK. NR.		UAB „PANEVĖŽIO MIESTPROJEKTAS“	STATINIO PROJEKTO PAVADINIMAS	
1859	PV	VYTAUTAS SUKACKAS	MOKSLO PASKIRTIES PASTATO GLUOSNIŲ G. 2, VERBŪNŲ K., KUŽIŲ SEN., ŠIAULIŲ R.SAV., PASKIRTIES KEITIMAS Į KULTŪROS PASKIRTĮ, PROJEKTAS	
A1522	PDV	ANDRIUS DIRSĖ		
	INŽ	RAIMONDA STROLIENĖ		
			DOKUMENTO PAVADINIMAS	Laida
			FASADAI TARP AŠIŲ 1-4, 4-1, A-D, D-A. SPALVINIS SPRENDIMAS M 1:150	0
LT	UŽSAKOVAS	ŠIAULIŲ RAJONO SAVIVALDYBĖS ADMINISTRACIJA	DOKUMENTO ŽYMUO	Lapas
			P/6955 - PP - SA _ B - 05	Lapų
				1
				1