

Medžio Nr. plane	Medžio rūšis Lietuviškai	Medžio rūšis Lotyniškai	Kamieno diametras 1.3m aukštyje (cm)	Kamieno diametras ties kamieno kakleliu (cm)	Saugomo šaknų pločio spindulys (m)	Lajos projekcija nuo ašies S/R/P/V kryptimis				Medžio būklės indeksas 1, 2, 3, 4, 5	Siūlomoms/būtinoms arboristinėms/tvarkymo priemonėms*	Pastabos
						S	R	P	V			
1	2	3	4	5	6	7	8	9	10			
1	Vakarinė tuja	Thuja occidentalis	5	17	0.60	0.5	0.5	0.5	0.5	1		
2	Miškinė kriaušė	Pyrus pyraeaster	38	51	4.56	4.3	3.8	4.5	4.1	2	Lajos priežiūros genėjimas.	
3	Naminė obelis	Malus domestica	38	34	4.56	4.3	4.2	3.8	3.1	2	Lajos priežiūros genėjimas.	
4	Naminė obelis	Malus domestica	32	44	3.84	4.1	4.7	5	3.6	4	Lajos priežiūros genėjimas.	Prasta kamieno būklė, blogai atlikti genėjimo pjūviai praeityje.
5	Karpotasis beržas	Betula pendula	28	39	3.36	3	3	3.5	2.8	1		
6	Kaukazinė slyva	Prunus cerasifera	15 ir 17	27	2.72	1	1	1	1	5	Šalinti	Vienas kamienas pilnai nulūžęs, likęs kamienas stipriai aplaužytas ir prastos būklės.
7	Uosialapis klevas	Acer negundo	20 ir 28	54	4.13	6	3.5	3.7	6.8	3	Lajos priežiūros genėjimas. Šiaurinės pusės lajos redukcinis genėjimas iki 20 proc.	
8	Uosialapis klevas	Acer negundo	20, 22, 25, 28 ir 45	110	7.88	7.5	5.8	6.6	4.5	3	Lajos priežiūros genėjimas. Šiaurinės pusės lajos redukcinis genėjimas iki 20 proc.	

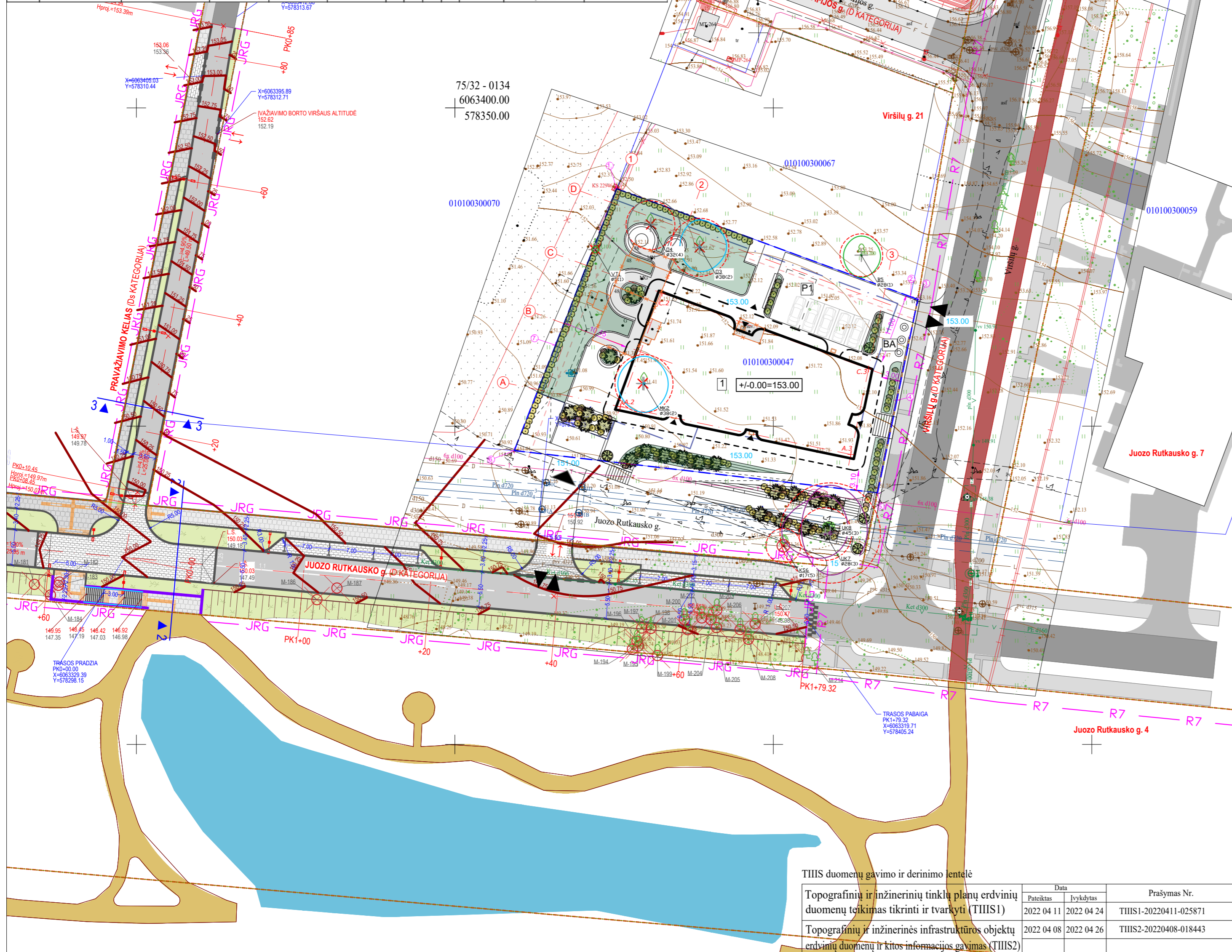

BENDRIEJI RODIKLIAI:		
Rodiklio pavadinimas	Mato vnt.	Projektuojamas:
Sklypo plotas	m <sup>2</sup>	2000
Užstatymo intensyvumas	vnt.	2.09
Užstatymo tankis	%	41.03%
Bendras plotas	m <sup>2</sup>	6746.39 m <sup>2</sup>
Požeminis	m <sup>2</sup>	2557.97 m <sup>2</sup>
Anžeminis	m <sup>2</sup>	4188.42 m <sup>2</sup>
Aukštų skaičius	vnt.	7 aukštai
Pastato aukštis	m	28.0m (maks. abs. alt. 181.00 + 0.00=153.00)

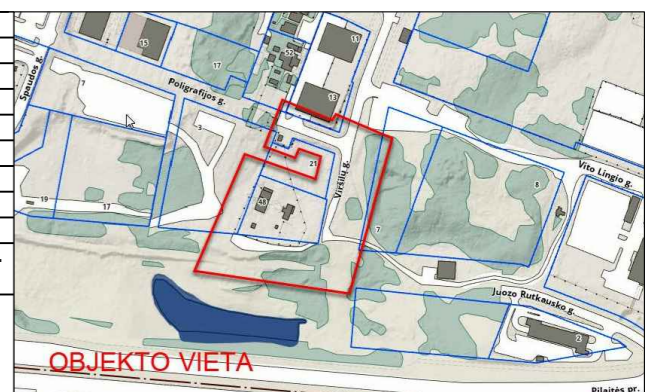

SKLYPO KOORDINACIJŲ ŽINIARAŠTIS		
Nr.	X	Y
1	6063387.290	578375.410
2	6063370.340	578421.530
3	6063369.922	578422.683
4	6063354.076	578419.394
5	6063339.529	578416.364
6	6063346.167	578359.336
7	6063362.724	578365.814

SKLYPO KOORDINACIJŲ ŽINIARAŠTIS		
Nr.	X	Y
A.2	6063353.061	578375.981
A.3	6063345.559	578412.168
C.2	6063370.897	578382.533
C.3	6063358.986	578414.952

- SUTARTINIAI ŽYMĖJIMAI**
- 1 PROJEKTUOJAMAS ADMINISTRACINIS PASTATAS
  - P1 ANTŽEMINĖ STOVĖJIMO AIKŠTELĖ (5 vietos)
  - BA BUITINIŲ ATLEKŲ KONTEINERIAI
- PRIVALOMI ŽELDINIAI SKLYPE (21.0%). SKLYPO PLOTAS: 2000 m<sup>2</sup>  
**VISO APŽELDINAMO PLOTO 420 kv. m.**

**SPRENDINIAI SKLYPO RIBOSE**

- PROJEKTUOJAMO PASTATO SKLYPO RIBOS
- ANTŽEMINIO UŽSTATYMO RIBA
- ANTŽEMINIO UŽSTATYMO RIBA NUO ANTRŲ AUKŠTO
- POŽEMINIO UŽSTATYMO RIBA
- ESAMŲ SKLYPŲ RIBOS
- IĖJIMAI
- IŠVAŽIAVIMO - IŠVAŽIAVIMO, EISMO KRYPTIS
- IŠVAŽIAVIMAS Į POŽEMINĮ PARKINGĄ
- GRITAUNAMAS PASTATAS
- GAISRINIŲ AUTOMOBILIŲ JUDĖJIMO KRYPTIS
- IĖJIMO GROTELĖS
- NAUJAI SODINAMI MEDŽIAI
- ŽELDINIAI
- SODINAMI ŽEMAŪGIAI KRŪMAI
- PARKAVIMO VIETA
- ŠALINAMI ARBA PERKELIAMIE MEDIJAI SKLYPO RIBOSE(4vnt.)

Sprendiniai Juozo Rutkausko g. dalies nuo Viršulių g. iki ir ties sklypu (kad. nr. 0101/0030:109) ir pravažiavimo kelio iki sklypo spaudos g. 7, Vilniuje, projektavimas (reg. nr. ISP-01-230306-00182)

Daugiabučių gyvenamųjų namų J. Rutkausko g. 7 Vilniuje, statybos projekto sprendiniai (statybos leidimas: LSNS-01-220914-01066)

LAIDA	DATA	LAIDOS STATUSAS IR IŠLEIDIMO PRIEŽASTIS (JEI TAIKOMA)	
Atestato Nr.		UAB "Devyni architektai", Kareivių 19-176, Vilnius 09133, tel./fax: 2139907, mob. 869881941, www.devyniarchitektai.lt	Administracinio pastato Viršuliškių skg. 48, Vilniuje, projektiniai pasiūlymai
A 1472	PV, PDV	A. Skrolis	Sklypo planas su aplinkiniais susisiekimo sprendiniais M 1:500
Kalbos kod.			Lapas Lapų
LT		UAB "NT VIR Projektas"	V48-2022-01-PP-SP-B-01

TIHS duomenų gavimo ir derinimo lentelė

Topografinių ir inžinerinių tinklų planų erdvinį duomenų teikimas tikrinti ir tvarkyti (TIHS1)	Data	Pateiktas	Ivykdytas	Prašymas Nr.
	2022 04 11	2022 04 24		TIHS1-20220411-025871
Topografinių ir inžinerinės infrastruktūros objektų erdvinį duomenų ir kitos informacijos gavimas (TIHS2)	2022 04 08	2022 04 26		TIHS2-20220408-018443

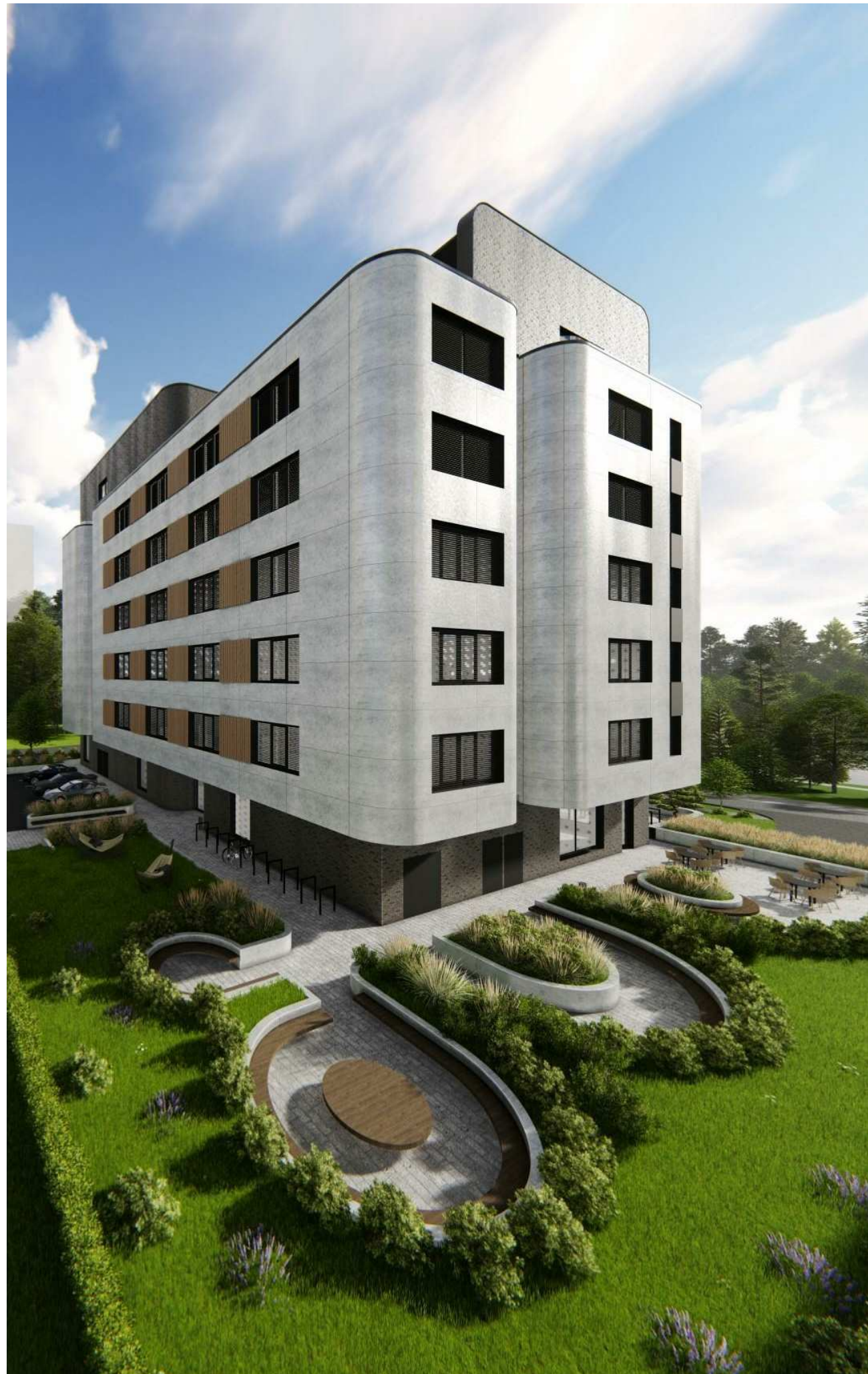

**RODIKLIAI:**

Sklypo plotas: 2000.00 kv.m.  
 Užstatymo intensyvumas (nuo pirmo aukšto): 2.09 (4188.42 kv.m.)  
 Užstatymo tankis: 41.03 % (820.58 kv.m.)  
 Aukštingumas: 7 aukštai

Antžeminis užstatymas: 4188.42 kv.m.  
 Požeminis užstatymas: 2557.97 kv.m.

Administracinių patalpų vestibulis 1 aukšte (146.72 kv.m.)

3 komercinės paskirties patalpos 1 aukšte (288.82 kv.m.)

Pagalbinės patalpos 1 aukšte (41.28 kv.m.)

Pagrindinės patalpos administraciniuose aukštuose (2412.29 kv.m.)

Pagalbinės patalpos administraciniuose aukštuose (1299.32 kv.m.)

80 automobilių stovėjimo vietų (po žeme 75 vnt., ant žemės 5 vnt.)

**Automobilių vietų skaičiavimas pagal STR 2.06.04:2011 „GATVĖS. BENDRIEJI REIKALAVIMAI.“**

**Admin. pat. 2412.29 kv.m. : 25 kv.m. = 97 vnt. aut. stovėj. vietų.**

**Prekybos pat. 83.89 kv.m : 60 kv.m. = 2 vnt. aut. stovėj. vietų.**

**Maitinimo pat. 105 kv.m : 15 kv.m. = 7 vnt. aut. stovėj. vietų.**

Taikomas **0,75** koeficientas, pagal Vilniaus miesto savivaldybės teritorijos suskirstymo į zonas pagal nustatytus automobilių stovėjimo vietų skaičiaus koeficientus schemą.

Kitos, nei visas statinys, paskirties patalpoms, jei jos naudojamos tik to statinio reikmėms (administracinio pastato valgykla, jei ji skirta tik darbuotojams ir kita) papildomų automobilių stovėjimo vietų skaičius nenustatomas.

**MINIMALUS AUTOMOBILIŲ VIETŲ SKAIČIUS:  
 106 vnt. X 0.75 = 80 aut. vnt**

PASTATO +/-0.00=153.00 (ABS. ALT.), STOGO KRAIGO = 181.00 (ABS. ALT.).

0	15/03/2023 12:37:39	LAIDOS STATUSAS IR IŠLEIDIMO PRIEŽASTIS (JEI TAIKOMA)		
Laida	Data			
Atest.nr.	6110	 UAB "Devyni architektai", Kareivių 19-176, Vilnius 09133, tel./fax: 2139907, mob. 869881941, www.devyniarchitektai.lt	Administracinio pastato Viršuliškių skg. 48, Vilniuje, projektiniai pasiūlymai	
A 1472	PV, PDV	A. Skrollis		Laida
				0
Kalb. kodas	UAB "NT VIR Projektas"		V48-2022-01-PP-SA.B-2	Lapas
LT				Lapų
				1
				1

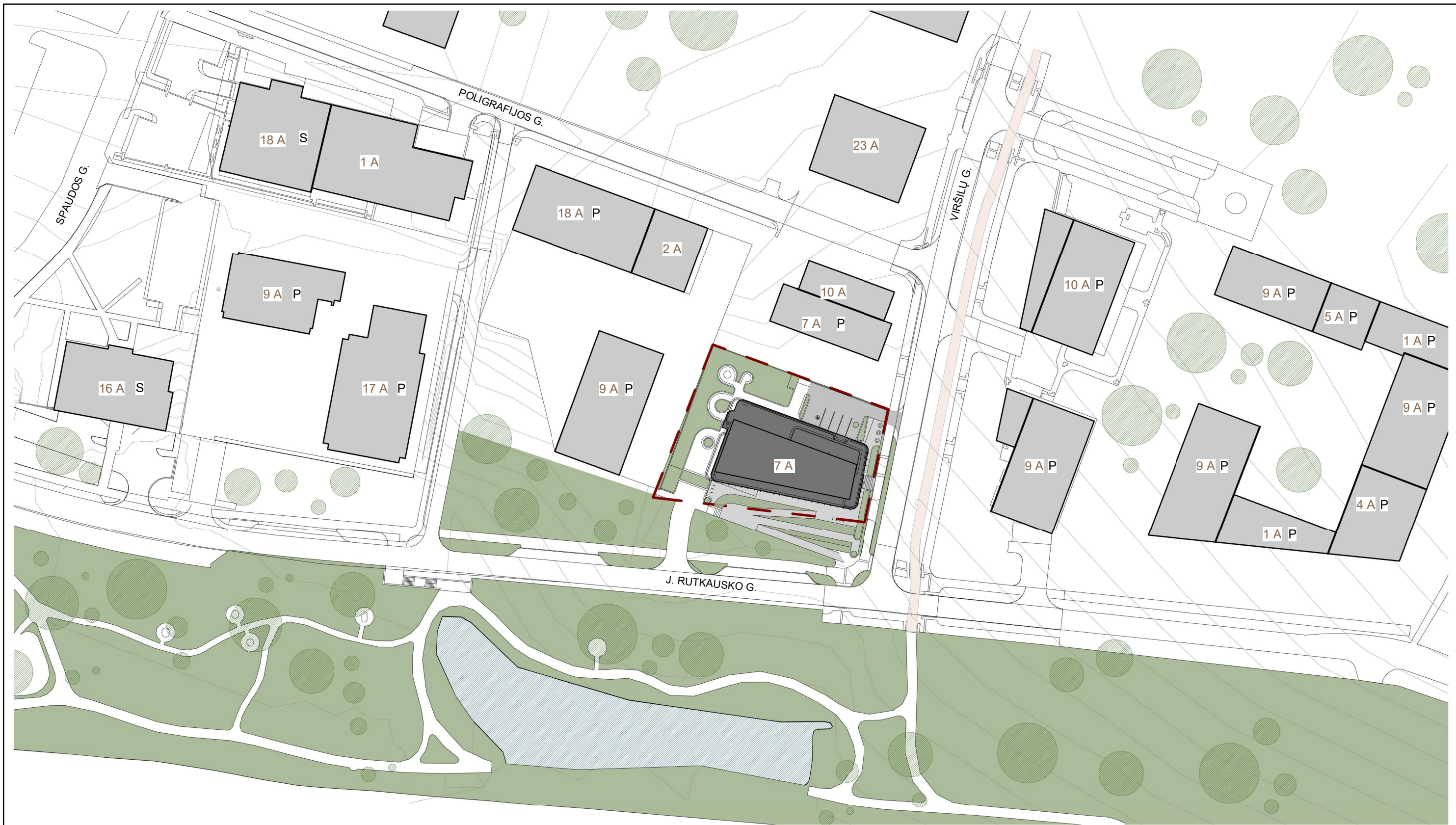

- APLINKINIS UŽSTATYMAS
- PROJEKTUOJAMAS PASTATAS
- SKLYPO RIBA
- S STATOMI PASTATAI
- P PROJEKTUOJAMI PASTATAI

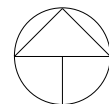





Situacijos schema  
1 : 1000

PASTATO +0.00=153.00 (ABS. ALT.), STOGO KRAIGO = 181.00 (ABS. ALT.).

0	15/03/2023 12:37:54	LAIDOS STATUSAS IR IŠLEIDIMO PRIEŽASTIS (JEI TAIKOMA)		
Laida	Data			
Atest.nr.	6110	UAB "Devyni architektai", Kareivių 19-176, Vilnius 09133, tel./fax: 2139907, mob. 869881941, www.devyniarchitektai.lt		<b>Administracinio pastato Viršuliškių skg. 48, Vilniuje, projektiniai pasiūlymai</b>
A 1472	PV, PDV	A. Skrollis		Laida 0
Situacijos schema				
Kalb. kodas	LT	UAB "NT VIR Projektas"	V48-2022-01-PP-SA.B-3	Lapas 1
			Lapų 1	



-  APLINKINIS NUMATOMAS UŽSTATYMAS
-  PROJEKTUOJAMAS PASTATAS
-  SKLYPO RIBA
-  GAISRINIO AUTOMOBILIO JUDĖJIMO KRYPTIS
-  POŽEMINIO UŽSTATYMO RIBA

Gen. planas  
1 : 500

PASTATO +0.00=153.00 (ABS. ALT.), STOGO KRAIGO = 181.00 (ABS. ALT.).

0	15/03/2023 12:37:59	LAIDOS STATUSAS IR IŠLEIDIMO PRIEŽASTIS (JEI TAIKOMA)			
Laida	Data				
Atest.nr.	6110	UAB "Devyni architektai", Kareivių 19-176, Vilnius 09133, tel./fax: 2139907, mob. 869881941, www.devyniarchitektai.lt	Administracinio pastato Viršuliškių skg. 48, Vilniuje, projektiniai pasiūlymai		
A 1472	PV, PDV	A. Skrolis	Sklypo planas		
Kalb. kodas	UAB "NT VIR Projektas"				Laida
LT	UAB "NT VIR Projektas"		V48-2022-01-PP-SA.B-4	Lapas	Lapų
				1	1



Patalpų žiniaraštis--2a		
Nr.	Pavadinimas	Plotas
1	Aut. saugykla	1130.22 m <sup>2</sup>
2	Pagalbinė pat.	23.50 m <sup>2</sup>
3	Pagalbinė pat.	23.25 m <sup>2</sup>
4	Holai	15.66 m <sup>2</sup>
5	Holai	3.55 m <sup>2</sup>
6	Holai	3.92 m <sup>2</sup>
7	Pagalbinė pat.	4.42 m <sup>2</sup>
8	Pagalbinė pat.	61.83 m <sup>2</sup>
-2 (rūsys)		1266.35 m <sup>2</sup>
		1266.35 m <sup>2</sup>

-2 (rūsys)  
1 : 250

PASTATO +0.00=153.00 (ABS. ALT.), STOGO KRAIGO = 181.00 (ABS. ALT.).

0	15/03/2023 12:38:01	LAIDOS STATUSAS IR IŠLEIDIMO PRIEŽASTIS (JEI TAIKOMA)		
Laida	Data			
Atest.nr.	6110	UAB "Devyni architektai", Kareivių 19-176, Vilnius 09133, tel./fax: 2139907, mob. 869881941, www.devyniarchitektai.lt	Administracinio pastato Viršuliškių skg. 48, Vilniuje, projektiniai pasiūlymai	
A 1472	PV, PDV	A. Skrolis	-2 aukšto planas	Laida 0
Kalb. kodas	LT	UAB "NT VIR Projektas"	V48-2022-01-PP-SA.B-5	Lapas 1
				Lapų 1



-1 (rūsys)  
1 : 250

Patalpų žiniaraštis--1a		
Nr.	Pavadinimas	Plotas
1	Aut. saugykla	1200.17 m <sup>2</sup>
2	Pagalbinės pat.	15.52 m <sup>2</sup>
3	Pagalbinės pat.	23.50 m <sup>2</sup>
4	Pagalbinės pat.	24.44 m <sup>2</sup>
5	Pagalbinės pat.	4.42 m <sup>2</sup>
6	Holas	15.87 m <sup>2</sup>
7	Holas	3.77 m <sup>2</sup>
8	Holas	3.92 m <sup>2</sup>
-1 (rūsys)		1291.62 m <sup>2</sup>
		1291.62 m <sup>2</sup>

PASTATO +0.00=153.00 (ABS. ALT.), STOGO KRAIGO = 181.00 (ABS. ALT.).

0	15/03/2023 12:38:02	LAIDOS STATUSAS IR IŠLEIDIMO PRIEŽASTIS (JEI TAIKOMA)		
Laida	Data			
Atest.nr.	6110	UAB "Devyni architektai", Kareivių 19-176, Vilnius 09133, tel./fax: 2139907, mob. 869881941, www.devyniarchitektai.lt	Administracinio pastato Viršuliškių skg. 48, Vilniuje, projektiniai pasiūlymai	
A 1472	PV, PDV	A. Skrolis	-1 aukšto planas	Laida 0
Kalb. kodas	LT	UAB "NT VIR Projektas"	V48-2022-01-PP-SA.B-6	Lapas 1
				Lapų 1

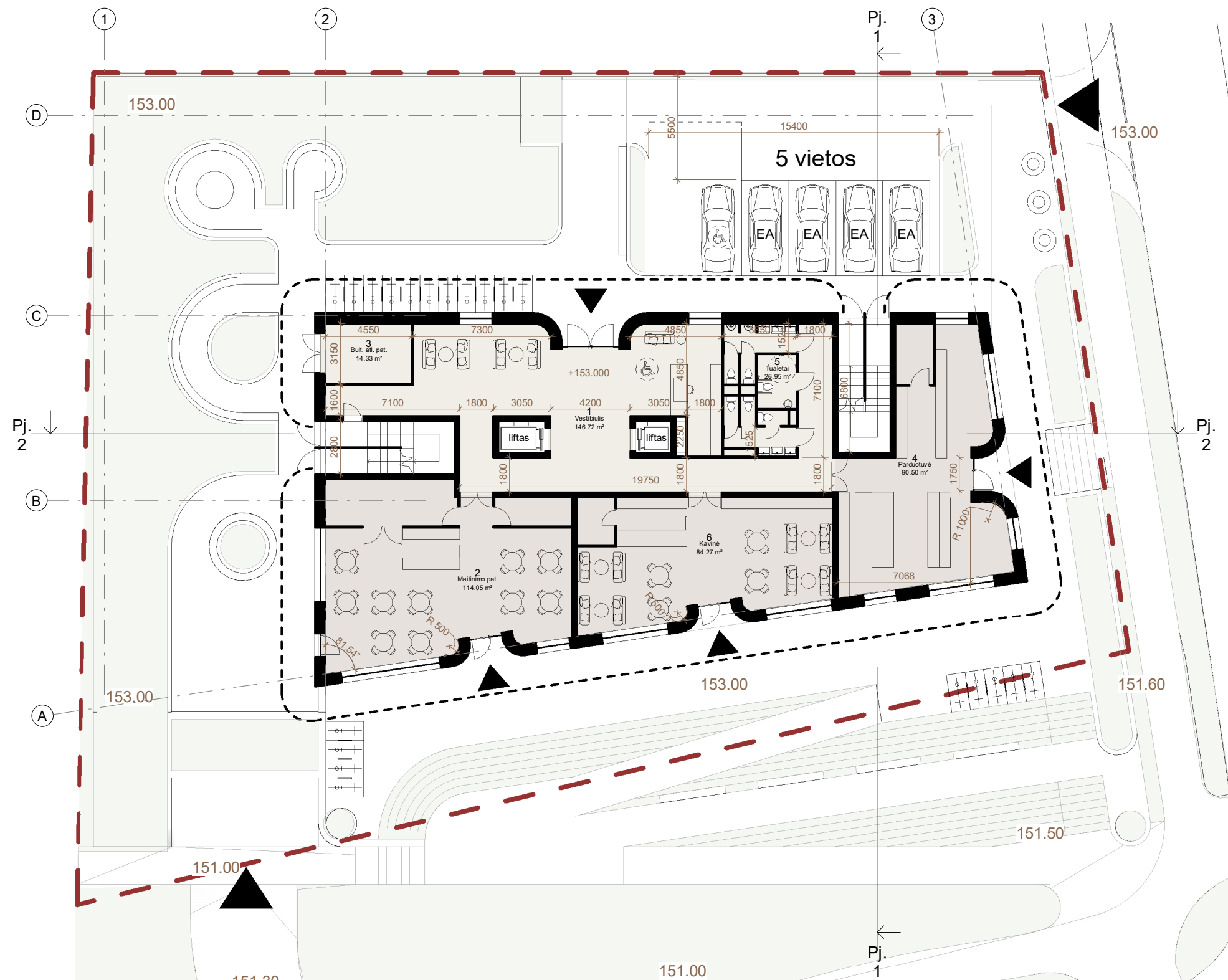

Patalpų žiniaraštis-1a butai		
Nr.	Pavadinimas	Plotas
1	Vestibulis	146.72 m <sup>2</sup>
2	Maitinimo pat.	114.05 m <sup>2</sup>
3	Buit. atl. pat.	14.33 m <sup>2</sup>
4	Parduotuvė	90.50 m <sup>2</sup>
5	Tualetai	26.95 m <sup>2</sup>
6	Kavinė	84.27 m <sup>2</sup>
1 aukštas		476.82 m <sup>2</sup>
		476.82 m <sup>2</sup>

1 aukštas  
1 : 250

PASTATO +0.00=153.00 (ABS. ALT.), STOGO KRAIGO = 181.00 (ABS. ALT.).

0	15/03/2023 12:38:06	LAIDOS STATUSAS IR IŠLEIDIMO PRIEŽASTIS (JEI TAIKOMA)		
Laida	Data			
Atest.nr.	6110	UAB "Devyni architektai", Kareivių 19-176, Vilnius 09133, tel./fax: 2139907, mob. 869881941, www.devyniarchitektai.lt	Administracinio pastato Viršuliškių skg. 48, Vilniuje, projektiniai pasiūlymai	
A 1472	PV, PDV	A. Skrolis	1 aukšto planas	
Kalb. kodas	LT	UAB "NT VIR Projektas"	V48-2022-01-PP-SA.B-7	Laida 0
			Lapas 1	Lapų 1

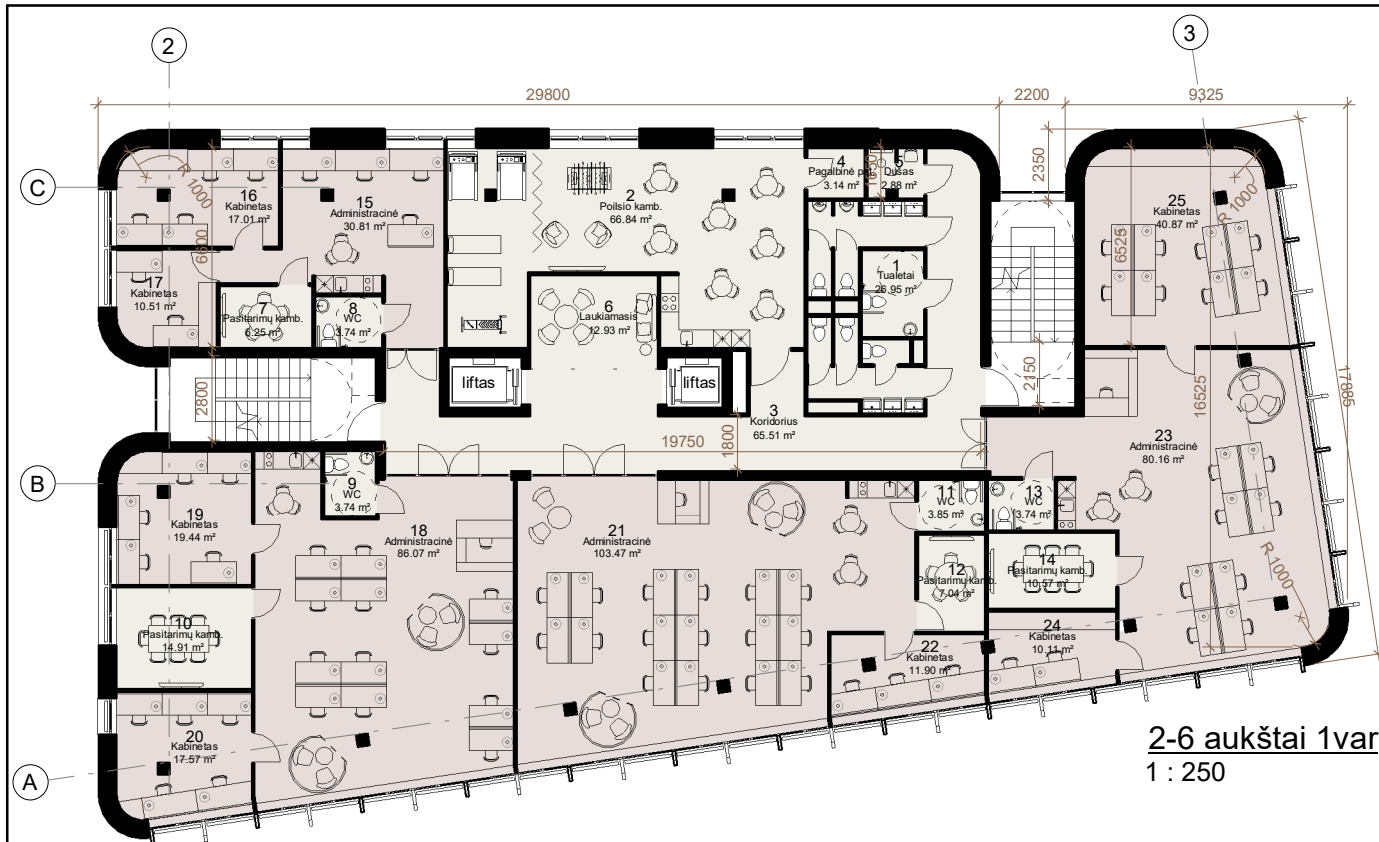

2-6 aukštai 1 var  
1 : 250

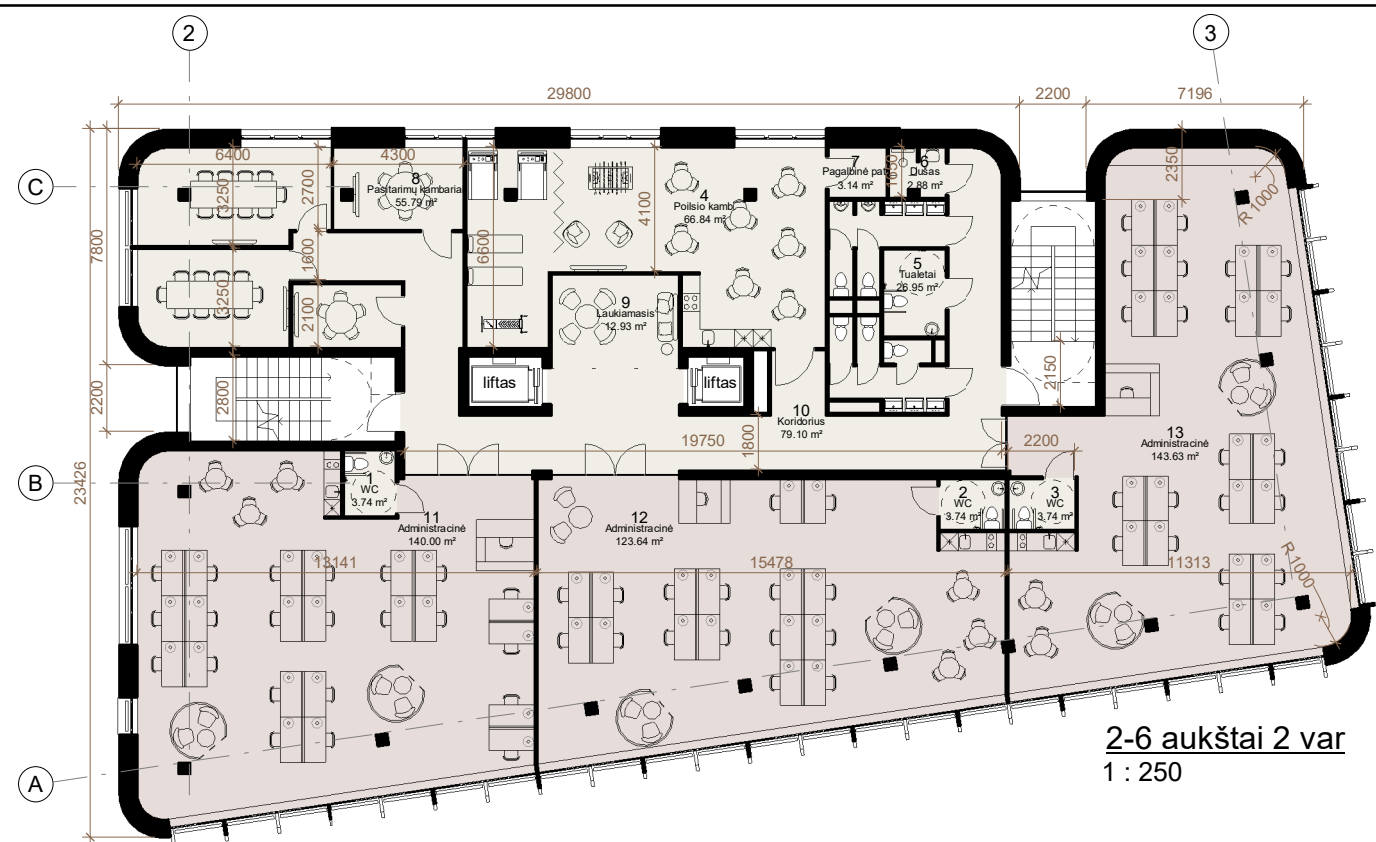

2-6 aukštai 2 var  
1 : 250



7 aukštai  
1 : 250

**Patalpų žiniaraštis-2-6a 1var**

Nr.	Pavadinimas	Plotas
1	Tualetai	26.95 m <sup>2</sup>
2	Poilsio kamb.	66.84 m <sup>2</sup>
3	Koridorius	65.51 m <sup>2</sup>
4	Pagalbinė pat.	3.14 m <sup>2</sup>
5	Dušas	2.88 m <sup>2</sup>
6	Laukiamasis	12.93 m <sup>2</sup>
7	Pasitarimų kamb.	6.25 m <sup>2</sup>
8	WC	3.74 m <sup>2</sup>
9	WC	3.74 m <sup>2</sup>
10	Pasitarimų kamb.	14.91 m <sup>2</sup>
11	WC	3.85 m <sup>2</sup>
12	Pasitarimų kamb.	7.04 m <sup>2</sup>
13	WC	3.74 m <sup>2</sup>
14	Pasitarimų kamb.	10.57 m <sup>2</sup>
Pagalbinis plotas		232.09 m <sup>2</sup>

15	Administracinė	30.81 m <sup>2</sup>
16	Kabinetas	17.01 m <sup>2</sup>
17	Kabinetas	10.51 m <sup>2</sup>
18	Administracinė	86.07 m <sup>2</sup>
19	Kabinetas	19.44 m <sup>2</sup>
20	Kabinetas	17.57 m <sup>2</sup>
21	Administracinė	103.47 m <sup>2</sup>
22	Kabinetas	11.90 m <sup>2</sup>
23	Administracinė	80.16 m <sup>2</sup>
24	Kabinetas	10.11 m <sup>2</sup>
25	Kabinetas	40.87 m <sup>2</sup>
Pagrindinis plotas		427.93 m <sup>2</sup>
3 aukštai		660.02 m <sup>2</sup>
		660.02 m <sup>2</sup>

**Patalpų žiniaraštis-2-6a 2var**

Nr.	Pavadinimas	Plotas
1	WC	3.74 m <sup>2</sup>
2	WC	3.74 m <sup>2</sup>
3	WC	3.74 m <sup>2</sup>
4	Poilsio kamb.	66.84 m <sup>2</sup>
5	Tualetai	26.95 m <sup>2</sup>
6	Dušas	2.88 m <sup>2</sup>
7	Pagalbinė pat.	3.14 m <sup>2</sup>
8	Pasitarimų kambariai	55.79 m <sup>2</sup>
9	Laukiamasis	12.93 m <sup>2</sup>
10	Koridorius	79.10 m <sup>2</sup>
Pagalbinis plotas		258.84 m <sup>2</sup>

11	Administracinė	140.00 m <sup>2</sup>
12	Administracinė	123.64 m <sup>2</sup>
13	Administracinė	143.63 m <sup>2</sup>
Pagrindinis plotas		407.26 m <sup>2</sup>
4 aukštai		666.11 m <sup>2</sup>
		666.11 m <sup>2</sup>

**Patalpų žiniaraštis-7a**

Nr.	Pavadinimas	Plotas
1	Koridorius	64.62 m <sup>2</sup>
2	Pasitarimų kamb.	13.21 m <sup>2</sup>
3	WC	4.17 m <sup>2</sup>
4	Poilsio kamb.	23.30 m <sup>2</sup>
5	Tualetai	26.95 m <sup>2</sup>
6	Pasitarimų kamb.	6.62 m <sup>2</sup>
Pagalbinis plotas		138.87 m <sup>2</sup>

7	Administracinė	241.44 m <sup>2</sup>
8	Kabinetas	31.20 m <sup>2</sup>
Pagrindinis plotas		272.64 m <sup>2</sup>
7 aukštai		411.50 m <sup>2</sup>
		411.50 m <sup>2</sup>

PASTATO +0.00=153.00 (ABS. ALT.), STOGO KRAIGO = 181.00 (ABS. ALT.).

0	15/03/2023 12:38:10	LAIDOS STATUSAS IR IŠLEIDIMO PRIEŽASTIS (JEI TAIKOMA)		
Laida	Data			
Atest.nr.	6110	UAB "Devyni architektai", Kareivių 19-176, Vilnius 09133, tel./fax: 2139907, mob. 869881941, www.devyniarchitektai.lt		Administracinio pastato Viršuliškių skg. 48, Vilniuje, projektiniai pasiūlymai
A 1472	PV, PDV	A. Skrolis		
Aukštų planai				Laida
				0
Kalb. kodas	UAB "NT VIR Projektas"		V48-2022-01-PP-SA.B-8	Lapas
LT				Lapų
			1	1



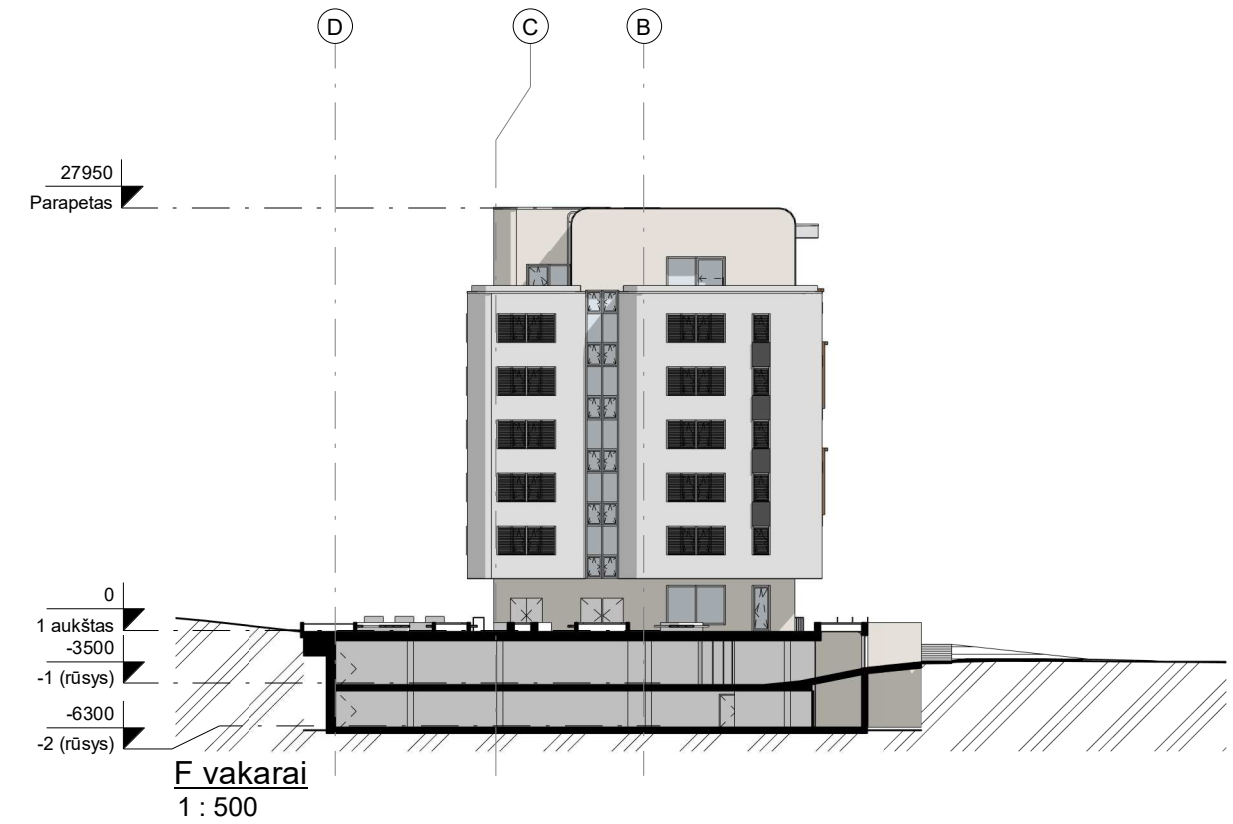
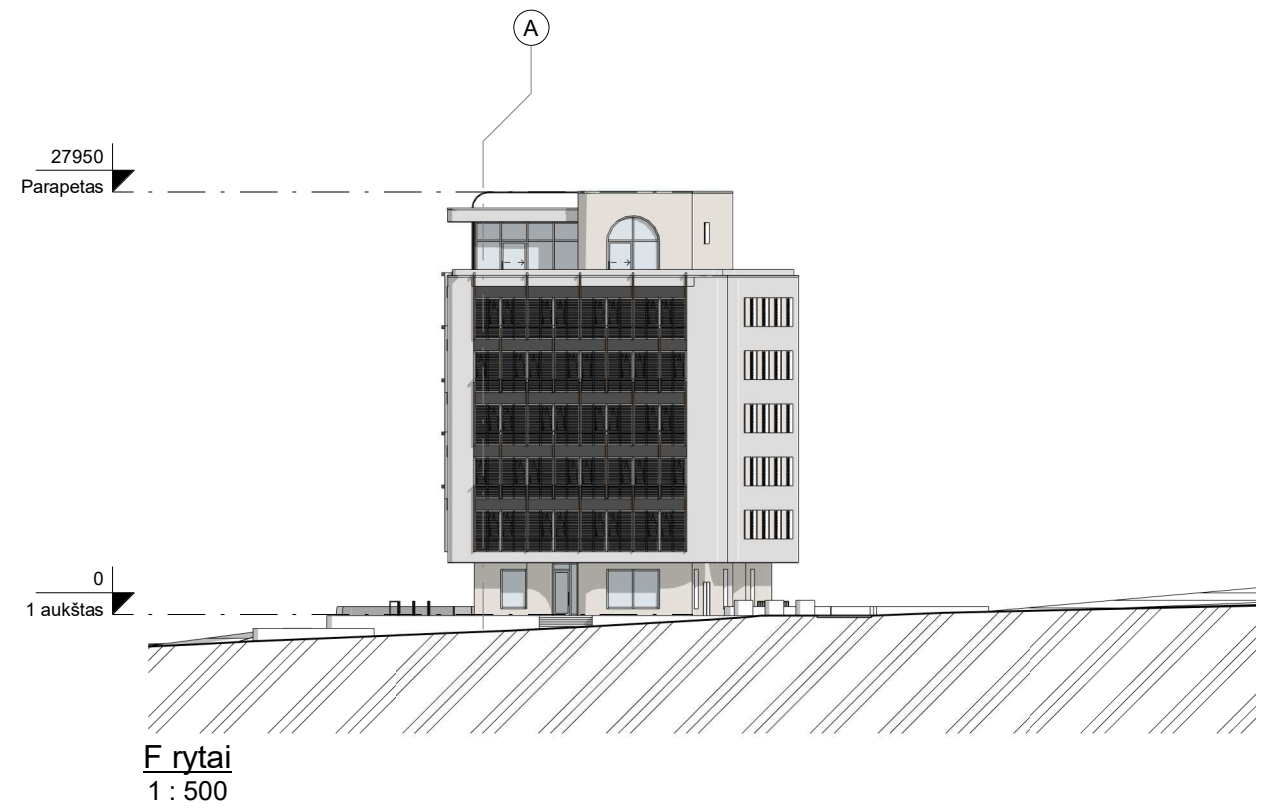
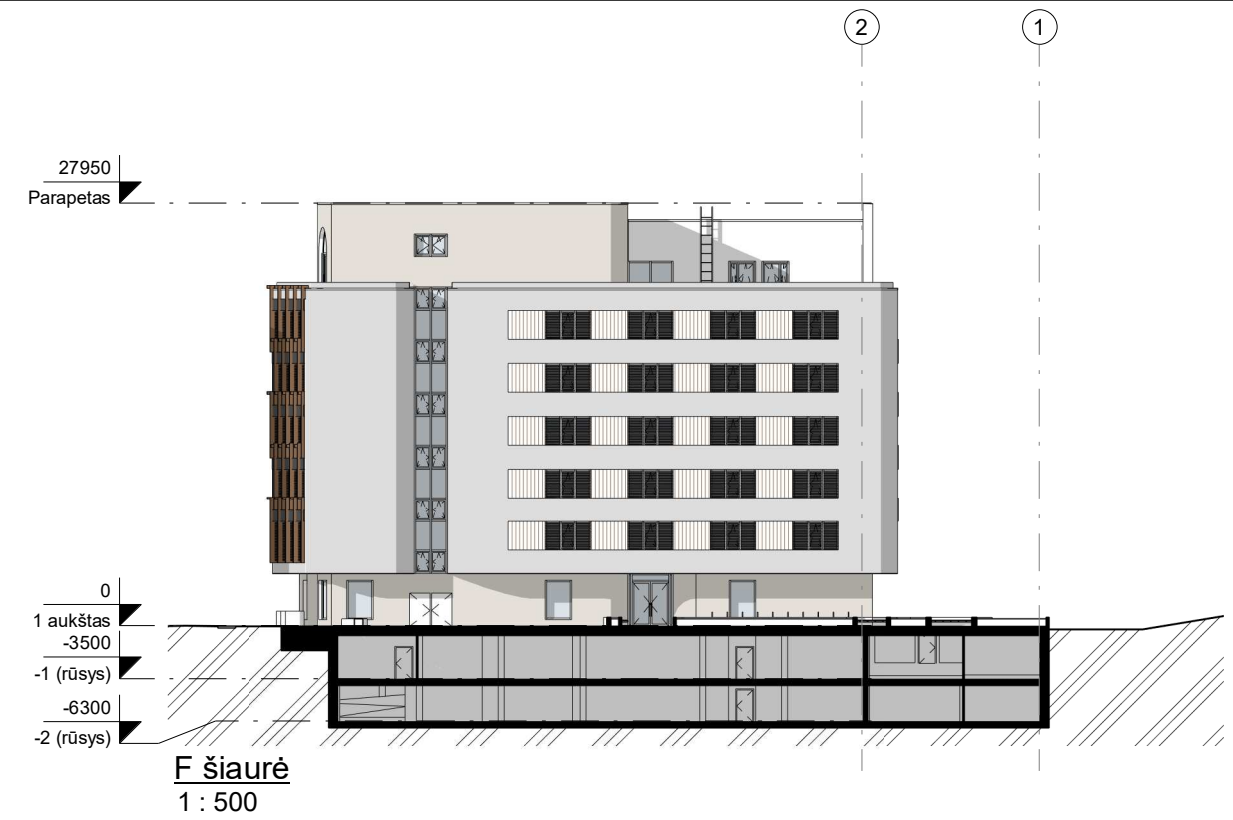
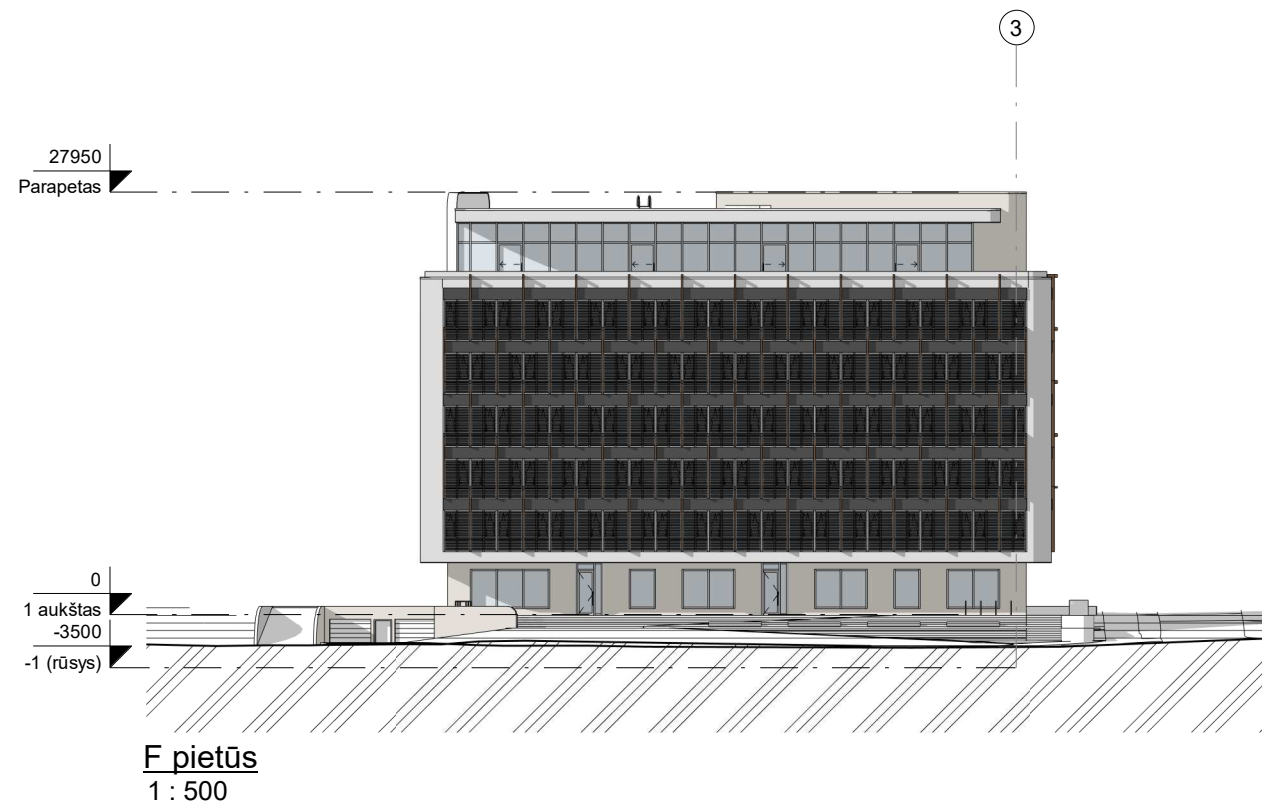

PASTATO +0.00=153.00 (ABS. ALT.), STOGO KRAIGO = 181.00 (ABS. ALT.).

0	15/03/2023 12:38:17	LAIDOS STATUSAS IR IŠLEIDIMO PRIEŽASTIS (JEI TAIKOMA)		
Laida	Data			
Atest.nr.	6110	UAB "Devyni architektai", Kareivių 19-176, Vilnius 09133, tel./fax: 2139907, mob. 869881941, www.devyniarchitektai.lt	Administracinio pastato Viršuliškių skg. 48, Vilniuje, projektiniai pasiūlymai	
A 1472	PV, PDV	A. Skrolis	Fasadai	Laida 0
Kalb. kodas	LT	UAB "NT VIR Projektas"	V48-2022-01-PP-SA.B-9	Lapas 1
				Lapų 1

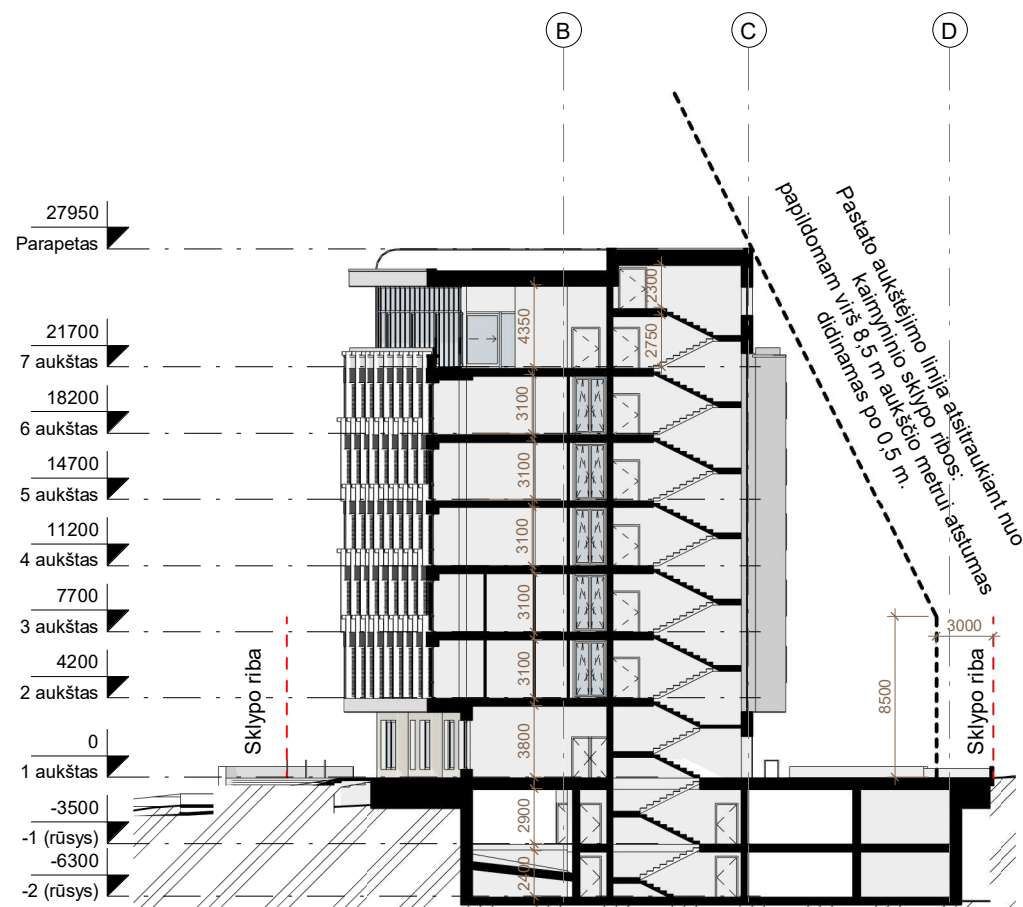

Pjūvis 1-1  
1 : 400

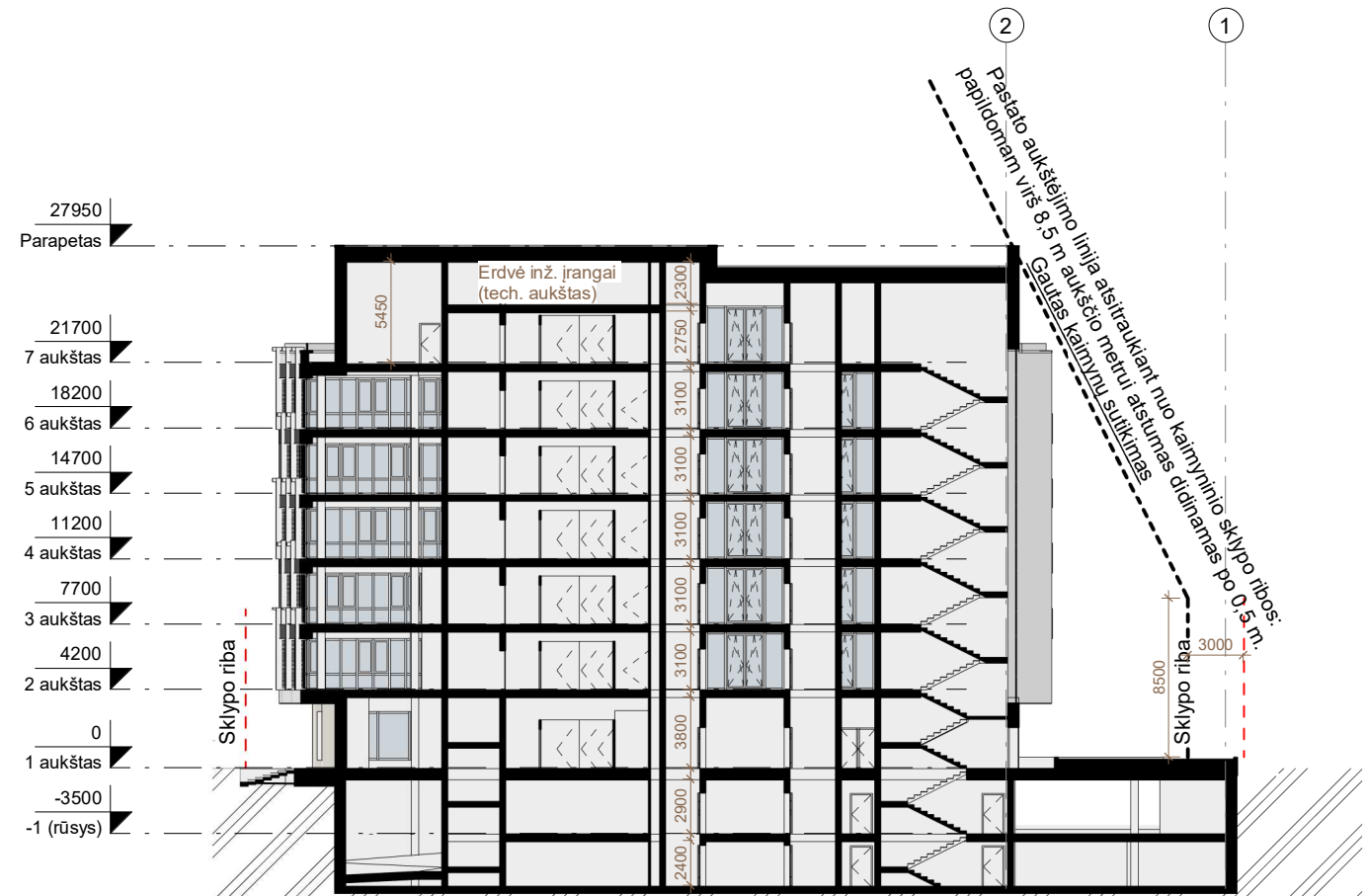

Pjūvis 2-2  
1 : 400

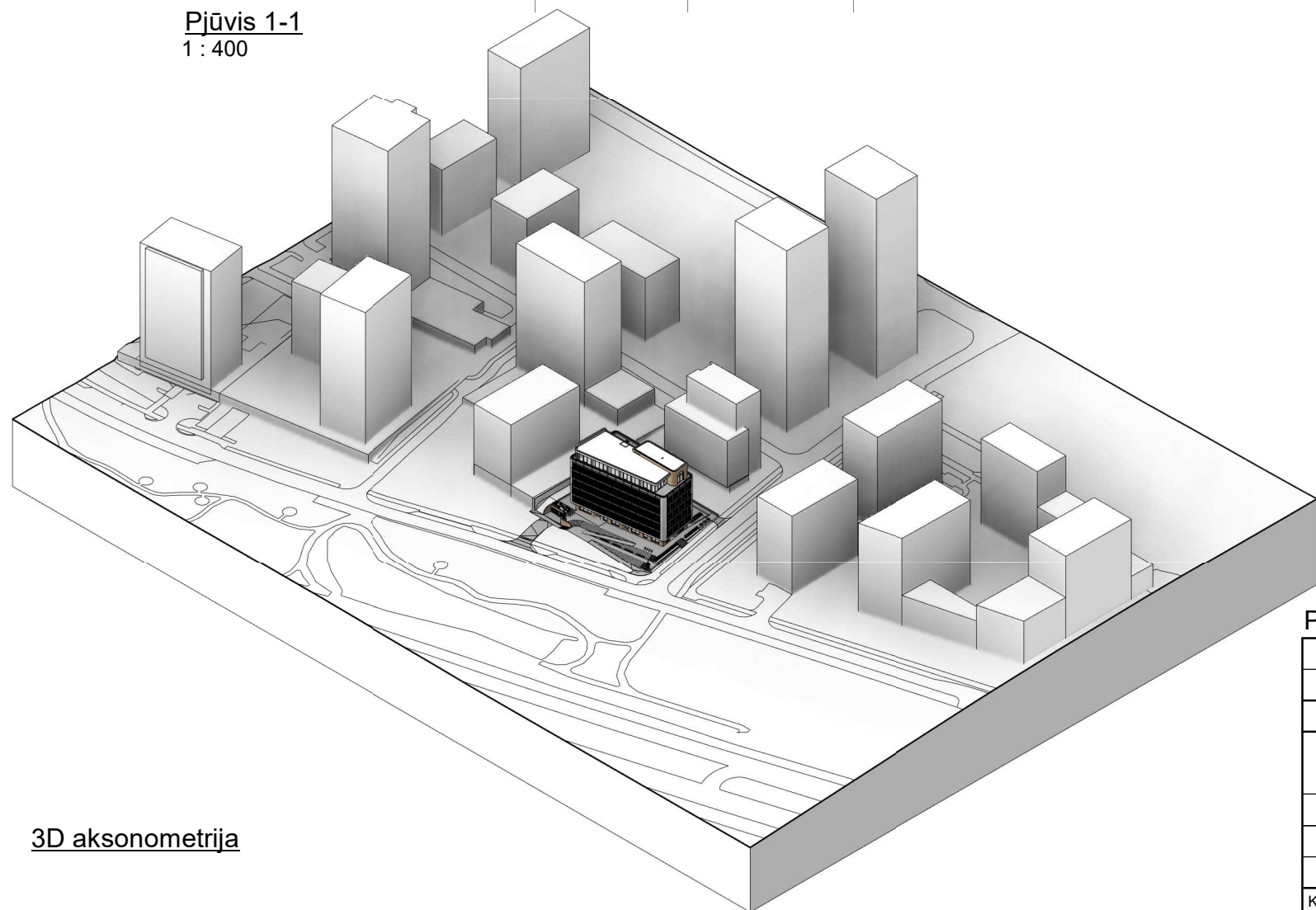

3D aksonometrija

PASTABA:

Statiniai turi būti išdėstomi sklype taip, kad nebūtų pažeisti gretimų sklypų savininkų ar naudotojų teisėti interesai. Nustatomi šie mažiausi atstumai nuo statinių iki gretimo sklypo ribos bei kiti reikalavimai:

1.1. visuomeninės paskirties statinių iki 8,5 m aukščio – ne mažesnis kaip 3,0 m. Aukštesniems visuomeninės paskirties statiniams šis atstumas didinamas 0,5 m kiekvienam papildomam statinio aukščio metrui. Atstumas iki žemės sklypo ribos nustatomas nuo kiekvienos skirtingą aukštį turinčios visuomeninės paskirties statinio dalies. Šis atstumas gali būti sumažintas, jei gautas gretimo sklypo savininko sutikimas raštu;

**Šio priedo 1.1 punkto reikalavimai netaikomi** miestų senamiesčiuose, centruose bei kitose miesto dalyse, kur yra istoriškai susiklostęs perimetrinis užstatymas, ir teritorijose, **kai šių teritorijų savivaldybės (jos dalies) bendruosiuose ar specialiuosiuose planuose numatyta aukštybinių pastatų statyba.**

PASTATO +0.00=153.00 (ABS. ALT.), STOGO KRAIGO = 181.00 (ABS. ALT.).

0	15/03/2023 12:38:23	LAIDOS STATUSAS IR IŠLEIDIMO PRIEŽASTIS (JEI TAIKOMA)		
Laida	Data			
Atest.nr.	6110	UAB "Devyni architektai", Kareivių 19-176, Vilnius 09133, tel./fax: 2139907, mob. 869881941, www.devyniarchitektai.lt	Administracinio pastato Viršuliškių skg. 48, Vilniuje, projektiniai pasiūlymai	
A 1472	PV, PDV	A. Skrollis	Pjūviai	
			Laida	0
Kalb. kodas	LT	UAB "NT VIR Projektas"	V48-2022-01-PP-SA.B-10	Lapas 1
			Lapų	1

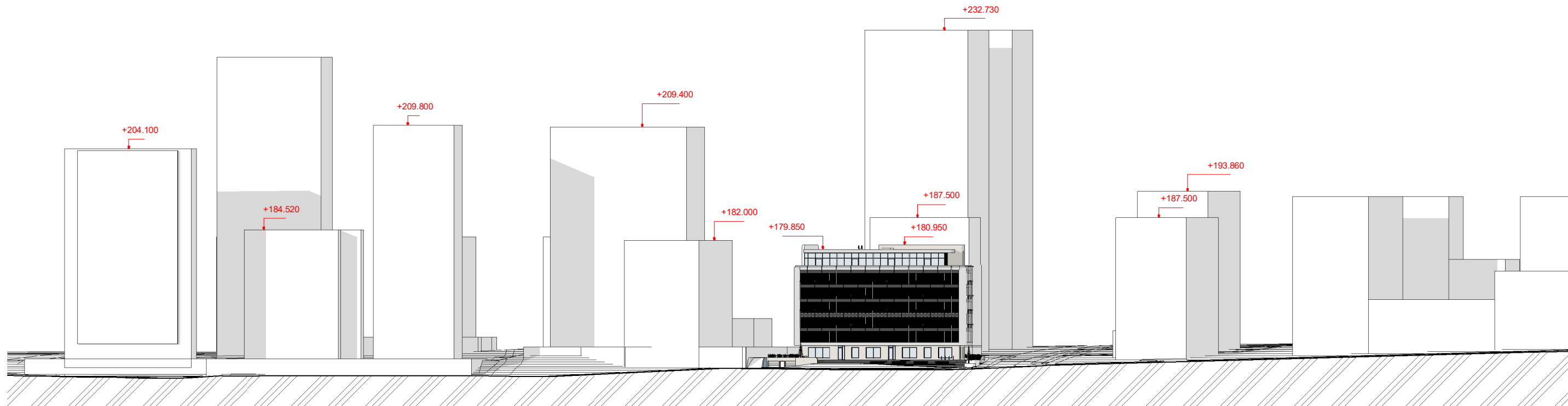

**J. Rutkausko išklotinė**  
1 : 1000

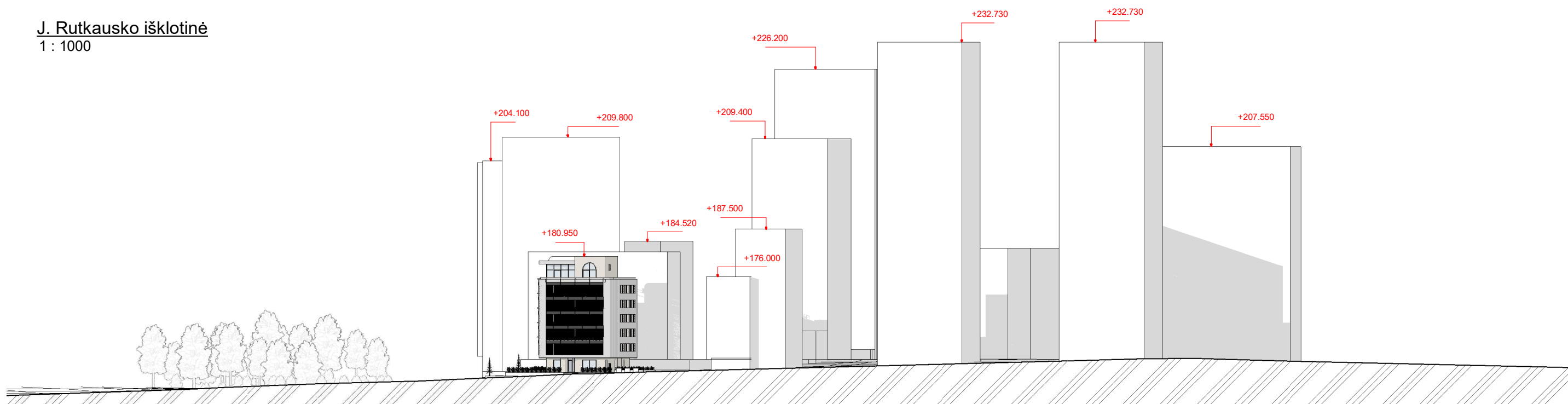

**Viršilų g. išklotinė**  
1 : 1000

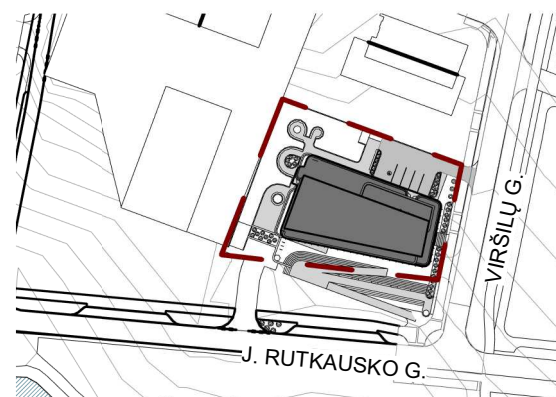

PASTATO +0.00=153.00 (ABS. ALT.), STOGO KRAIGO = 181.00 (ABS. ALT.).

0	15/03/2023 12:38:27	LAIDOS STATUSAS IR IŠLEIDIMO PRIEŽASTIS (JEI TAIKOMA)		
Laida	Data			
Atest.nr.	6110	UAB "Devyni architektai", Kareivių 19-176, Vilnius 09133, tel./fax: 2139907, mob. 869881941, www.devyniarchitektai.lt	Administracinio pastato Viršuliškių skg. 48, Vilniuje, projektiniai pasiūlymai	
A 1472	PV, PDV	A. Skrolis	Išklotinės	Laida
				0
Kalb. kodas	LT	UAB "NT VIR Projektas"	V48-2022-01-PP-SA.B-11	Lapas
				1
				Lapų
				1

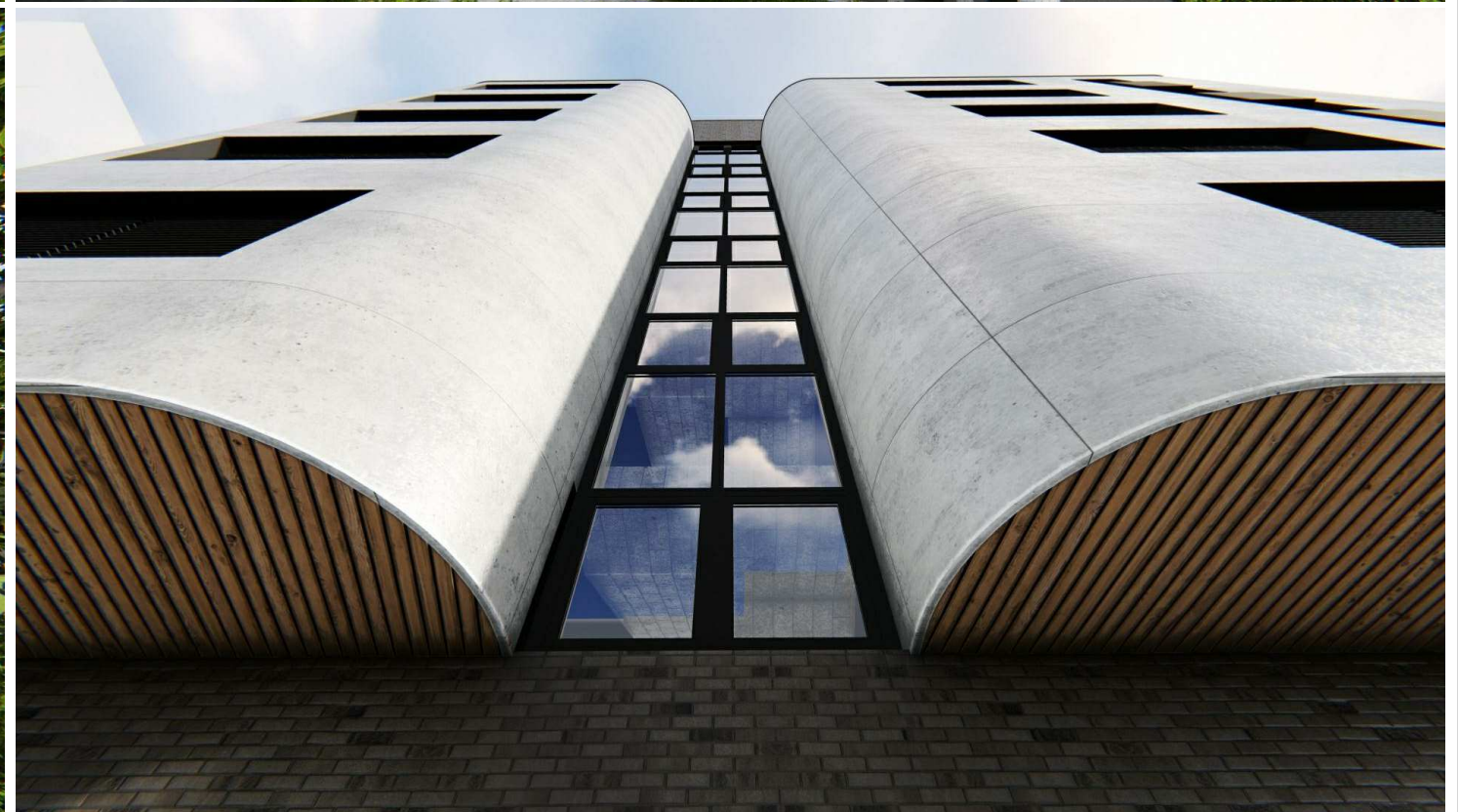

PASTATO +0.00=153.00 (ABS. ALT.), STOGO KRAIGO = 181.00 (ABS. ALT.).

0	15/03/2023 12:38:28	LAIDOS STATUSAS IR IŠLEIDIMO PRIEŽASTIS (JEI TAIKOMA)						
Laida	Data							
Atest.nr.	6110	 UAB "Devyni architektai", Kareivių 19-176, Vilnius 09133, tel./fax: 2139907, mob. 869881941, www.devyniarchitektai.lt	Administracinio pastato Viršuliškių skg. 48, Vilniuje, projektiniai pasiūlymai					
A 1472	PV, PDV	A. Skrollis	Vizualizacijos <table border="1" style="float: right; margin-left: 10px;"> <tr> <td>Laida</td> <td>0</td> </tr> </table>		Laida	0		
Laida	0							
Kalb. kodas	LT	UAB "NT VIR Projektas"	V48-2022-01-PP-SA.B-12	<table border="1" style="float: right;"> <tr> <td>Lapas</td> <td>Lapų</td> </tr> <tr> <td>1</td> <td>1</td> </tr> </table>	Lapas	Lapų	1	1
Lapas	Lapų							
1	1							



PASTATO +/-0.00=153.00 (ABS. ALT.), STOGO KRAIGO = 181.00 (ABS. ALT.).

0	15/03/2023 12:38:29	LAIDOS STATUSAS IR IŠLEIDIMO PRIEŽASTIS (JEI TAIKOMA)						
Laida	Data							
Atest.nr.	6110	 UAB "Devyni architektai", Kareivių 19-176, Vilnius 09133, tel./fax: 2139907, mob. 869881941, www.devyniarchitektai.lt	Administracinio pastato Viršuliškių skg. 48, Vilniuje, projektiniai pasiūlymai					
A 1472	PV, PDV	A. Skrollis	Vizualizacijos <table border="1" style="float: right; margin-left: 10px;"> <tr> <td>Laida</td> <td>0</td> </tr> </table>		Laida	0		
Laida	0							
Kalb. kodas	LT	UAB "NT VIR Projektas"	V48-2022-01-PP-SA.B-13	<table border="1" style="float: right; margin-left: 10px;"> <tr> <td>Lapas</td> <td>Lapų</td> </tr> <tr> <td>1</td> <td>1</td> </tr> </table>	Lapas	Lapų	1	1
Lapas	Lapų							
1	1							

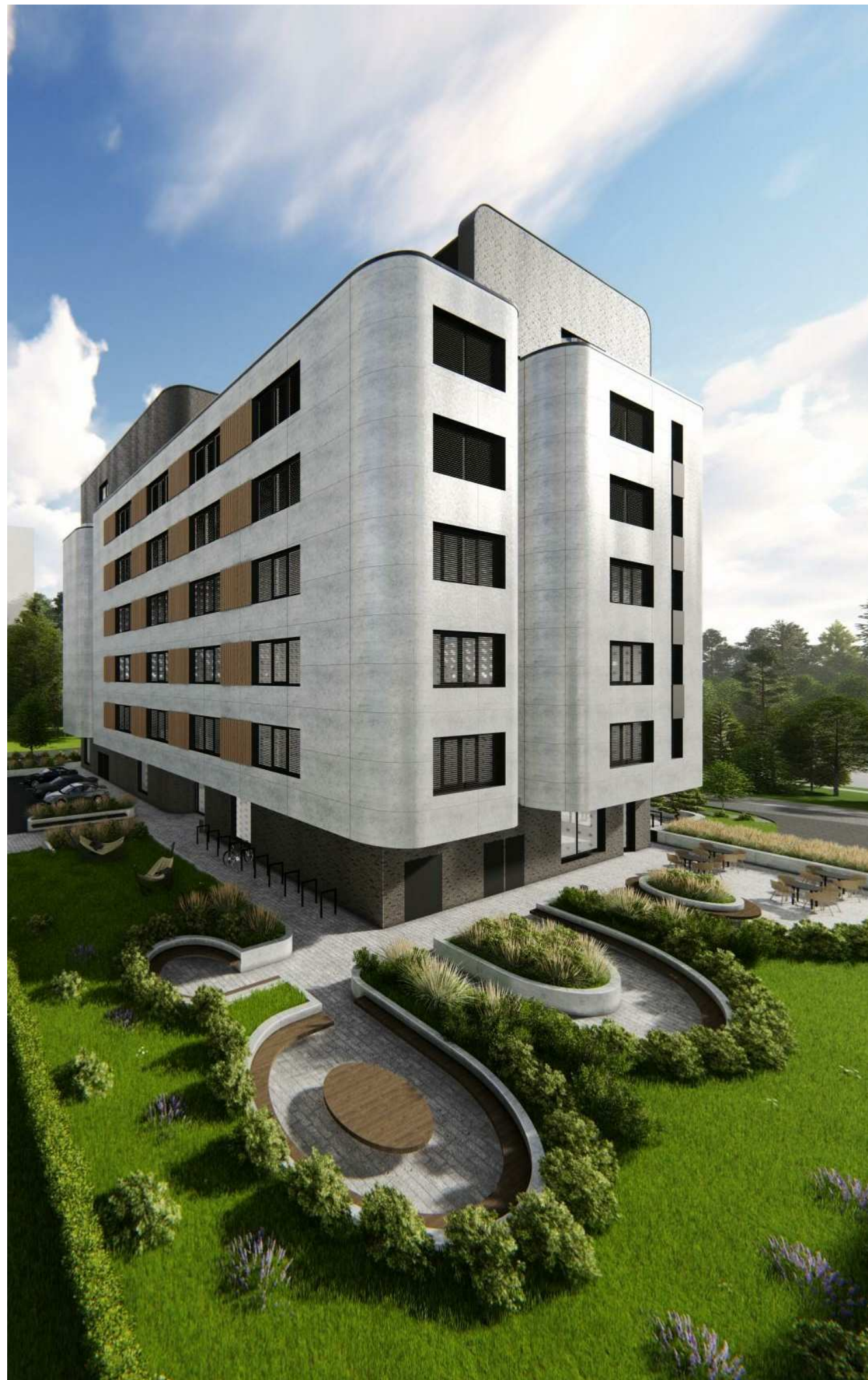

PASTATO  $\pm 0.00 = 153.00$  (ABS. ALT.), STOGO KRAIGO = 181.00 (ABS. ALT.).

0	15/03/2023 12:38:30	LAIDOS STATUSAS IR IŠLEIDIMO PRIEŽASTIS (JEI TAIKOMA)						
Laida	Data							
Atest.nr.	6110	 UAB "Devyni architektai", Kareivių 19-176, Vilnius 09133, tel./fax: 2139907, mob. 869881941, www.devyniarchitektai.lt	Administracinio pastato Viršuliškių skg. 48, Vilniuje, projektiniai pasiūlymai					
A 1472	PV, PDV	A. Skrolis	Vizualizacijos <table border="1" style="float: right;"> <tr> <td>Laida</td> <td>0</td> </tr> </table>		Laida	0		
Laida	0							
Kalb. kodas	LT	UAB "NT VIR Projektas"	V48-2022-01-PP-SA.B-14	<table border="1" style="float: right;"> <tr> <td>Lapas</td> <td>Lapų</td> </tr> <tr> <td>1</td> <td>1</td> </tr> </table>	Lapas	Lapų	1	1
Lapas	Lapų							
1	1							