

OBJEKTO NR.:
M2-1/2/3/4/5/6-TDP

2x2 UAB "DU KART DU"
+370 698 03380
lyguketuri@gmail.com

DAUGIABUČIŲ GYVENAMŲJŲ NAMŲ MEDEINOS G. 2
KLAIPĖDOJE (SKLYPE KLAIPĖDOS G. 3, KALIPĖDOJE
kad. nr.: 2101/0039:397), PROJEKTINIAI PASIŪLYMAI

TOMAS: I

DALYS: BENDROJI DALIS (BD)

PROJEKTO ETAPAS: PROJEKTINIAI PASIŪLYMAI (PP)
STATINIO KATEGORIJA: NEYPATINGI STATINIAI
STATYBOS RŪŠIS: NAUJA STATYBA
STATINIO ADRESAS: KLAIPĖDOS M., KLAIPĖDOS G.3 (priskirtas adresas **MEDEINOS G. 2**)
NAUDOJIMO PASKIRTIS: DAUGIABUČIAI GYVENAMIEJI NAMAI

STATYTOJAS

UAB "UNO"
DIREKTORIUS: R. P.

PROJEKTUOTOJAS

UAB "DU KART DU"
DIREKTORIUS: G. PETRAUSKAS

PROJEKTO VADOVAS

G. PETRAUSKAS

ARCHITEKTŪRINĖS PROJEKTO DALIES VADOVAS

L. MARČIULAITIENĖ

PARAŠAS

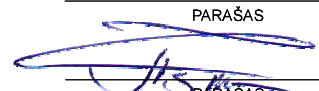
PARAŠAS

PARAŠAS



TURINYS

Projekto dalies (bylos) pavadinimas	Dokumento pavadinimas	Dokumento eilės numeris	Dokumento lapų skaičius
PROJEKTINIAI PASIŪLYMAI			
	VIRŠELIS	1	1
	TURINYS	2	1
BRL	BENDRIEJI STATINIO RODIKLIAI	3	3
AR	AIŠKINAMASIS RAŠTAS	6	7
SP	SKLYPO PLANAS	13	1
DAUGIABUČIAI GYVENAMIEJI NAMAI (M2-01/02)			
SA	COKOLINIO AUKŠTO IR PIRMO AUKŠTO PLANAI	15	1
SA	ANTRO IR MANSARDINIO AUKŠTŲ PLANAI	16	1
SA	MANSARDINIO AUKŠTO ANTRASOLIŲ PLANAS IR STOGO PLANAS	17	1
SA	FASADAI	18	1
DAUGIABUTIS GYVENAMASIS NAMAS (M2-03)			
SA	AUKŠTŲ PLANAI	20	1
SA	AUKŠTŲ PLANAI	21	1
SA	FASADAI	22	1
DAUGIABUČIAI GYVENAMIEJI NAMAI (M2-04/05)			
SA	COKOLINIO AUKŠTO IR PIRMO AUKŠTO PLANAI	24	1
SA	ANTRO IR MANSARDINIO AUKŠTŲ PLANAI	25	1
SA	MANSARDINIO AUKŠTO ANTRASOLIŲ PLANAS IR STOGO PLANAS	26	1
SA	FASADAI	27	1
DAUGIABUTIS GYVENAMASIS NAMAS (M2-06)			
SA	AUKŠTŲ PLANAI	29	1
SA	AUKŠTŲ PLANAI	30	1
SA	FASADAI	31	1
DAUGIABUTIS GYVENAMASIS NAMAS (M2-07)			
SA	3D VAIZDAI	32	3

BENDRIEJI STATINIO RODIKLIAI

Pavadinimas	Mato vienetas	Kiekis	Pastabos
I. SKLYPAS			
1.1. sklypo plotas	m ²	10610	
1.2. sklypo užstatymo intensyvumas	%	78	
1.3. sklypo užstatymo tankumas	%	23	
II.1 PASTATAS-DAUGIABUTIS GYVENAMASIS NAMAS (M2-01)			
2.1.1 butų skaičius:	vnt.	14	
2.1.2. bendrasis plotas:	m ²	1041,99	
2.1.3. negyvenamasis (verslo)	m ²	-	
2.1.4. naudingasis	m ²	825,82	
2.1.5 rūsių (pusrūsių)	m ²	-	
2.1.6. garažų	m ²	62,15	
2.1.7 pastogės plotas	m ²	-	
2.1.8 pastato tūris	m ³	3897	
2.1.9 aukštų skaičius	vnt.	2+m	
2.1.10 pastato aukštis	m	14.95	
2.1.11 energinio naudingumo klasė		A++	
2.1.12 pastato butų akustinio komforto sąlygų klasė		C	
II.2 PASTATAS-DAUGIABUTIS GYVENAMASIS NAMAS (M2-02)			
2.2.1. butų skaičius:	vnt.	28	
2.2.2. bendrasis plotas:	m ²	1879,07	
2.2.3. negyvenamasis (verslo)	m ²	-	
2.2.4. naudingasis	m ²	1504,7	
2.2.5. rūsių (pusrūsių)	m ²	-	
2.2.6. garažų	m ²	62,28	
2.2.7. pastogės plotas	m ²	-	
2.2.8. pastato tūris	m ³	7088,4	
2.2.9. aukštų skaičius	vnt.	2+m	
2.2.10 pastato aukštis	m	14,95	
2.2.11 energinio naudingumo klasė		A++	
2.2.12 pastato butų akustinio komforto sąlygų klasė		C	

Pavadinimas	Mato vienetas	Kiekis	Pastabos
II.3 PASTATAS-DAUGIABUTIS GYVENAMAS NAMAS (M2-03)			
2.3.1. butų skaičius:	vnt.	13	
2.3.2. bendrasis plotas:	m ²	1240,51	
2.3.3. negyvenamasis (verslo)	m ²	36,27	
2.3.4. naudingasis	m ²	914,39	
2.3.5. rūsių (pusrūsių)	m ²	-	
2.3.6. garažų	m ²	127,04	
2.3.7 pastogės plotas	m ²	-	
2.3.8 pastato tūris	m ³	4864	
2.3.9. aukštų skaičius	vnt.	2+m	
2.3.10 pastato aukštis	m	14,95	
2.3.11 energinio naudingumo klasė		A++	
2.3.12 pastato butų akustinio komforto sąlygų klasė		C	
II.4 PASTATAS-DAUGIABUTIS GYVENAMAS NAMAS (M2-04)			
2.4.1. butų skaičius:	vnt.	14	
2.4.2. bendrasis plotas:	m ²	1039,43	
2.4.3. negyvenamasis (verslo)	m ²	-	
2.4.4. naudingasis	m ²	826,19	
2.4.5. rūsių (pusrūsių)	m ²	-	
2.4.6. garažų	m ²	63,21	
2.4.7. pastogės plotas	m ²	-	
2.4.8. pastato tūris	m ³	3897	
2.4.9. aukštų skaičius	vnt.	2+m	
2.4.10. pastato aukštis	m	14,95	
2.4.11. energinio naudingumo klasė		A++	
2.4.12. pastato butų akustinio komforto sąlygų klasė		C	
II.5 PASTATAS-DAUGIABUTIS GYVENAMAS NAMAS (M2-05)			
2.4.1. butų skaičius:	vnt.	28	
2.4.2. bendrasis plotas:	m ²	1884,12	
2.4.3. negyvenamasis (verslo)	m ²	-	
2.4.4. naudingasis	m ²	1553,14	
2.4.5. rūsių (pusrūsių)	m ²	-	

Pavadinimas	Mato vienetas	Kiekis	Pastabos
2.4.6. garažų	m ²	63,20	
2.4.7. pastogės plotas	m ²	-	
2.4.8. pastato tūris	m ³	7088,4	
2.4.9. aukštų skaičius	vnt.	2+m	
2.4.10. pastato aukštis	m	14,95	
2.4.11. energinio naudingumo klasė		A++	
2.4.12. pastato butų akustinio komforto sąlygų klasė		C	
II.6 PASTATAS-DAUGIABUTIS GYVENAMAS NAMAS (M2-06)			
2.4.1. butų skaičius:	vnt.	13	
2.4.2. bendrasis plotas:	m ²	1240,86	
2.4.3. negyvenamasis (verslo)	m ²	36,27	
2.4.4. naudingasis	m ²	914,74	
2.4.5. rūsių (pusrūsių)	m ²	-	
2.4.6. garažų	m ²	127,04	
2.4.7. pastogės plotas	m ²	-	
2.4.8. pastato tūris	m ³	4864	
2.4.9. aukštų skaičius	vnt.	2+m	
2.4.10. pastato aukštis	m	14,95	
2.4.11. energinio naudingumo klasė		A++	
2.4.12. pastato butų akustinio komforto sąlygų klasė		C	
IV. INŽINERINIAI TINKLAI			Tikslinama techninio projekto metu

Statinio projekto vadovas Gediminas Petrauskas KA38003
(vardas, pavardė, parašas, kvalifikacijos atestato arba pažymos Nr., data)

Statytojas UAB "Uno" direktorius R. P.

AIŠKINAMASIS RAŠTAS

I. BENDRIEJI DUOMENYS

Statytojas (užsakovas). UAB „Uno“ (įm.k. 163194441) nuomos teise valdanti dalį sklypo Klaipėdos g. 3, kuriai priskirtas adresas Medeinos g.2. atstovaujama direktoriaus R. P.

Projekto pavadinimas: Daugiabučių gyvenamųjų namų, Medeinos g. 2 Klaipėdoje (sklype Klaipėdos g. 3, Klaipėdoje kad. Nr.: 2101/0039:397) statybos projektas.

Planuojama teritorija: projektuojamas objektas yra Klaipėdos m., Medeinos g. 2 (sklype Klaipėdos g. 3, Klaipėdoje kad. Nr.: 2101/0039:397)

Statybos geografinė vieta. Projektuojamų gyvenamųjų namų sklypas yra Klaipėdos mieste, Tauralaukio rajone, gyvenamųjų namų kvartale „Dvaro slėnis“, Medeinos gatvėje.

Projektuotojas. Projektinius pasiūlymus parengė įmonė: UAB "DU KART DU".

Projekto ir jo dalių vadovai:

Projekto vadovas -Gediminas Petrauskas (KA 38003)

Projekto architektūrinės dalies vadovas- Lina Marčiulaitienė (A2131)

Projekto sklypo plano dalies vadovas – Lina Marčiulaitienė (A2131)

Statybos finansavimo šaltiniai. Projektavimo ir statybos darbai finansuojami statytojo lėšomis.

II. INFORMACIJA APIE TERITORIJĄ

Teritorijos adresas	Medeinos g. 2 Klaipėdoje (sklype Klaipėdos g. 3, Klaipėdoje)
Žemės sklypo kadastrinis Nr.	kad. Nr: 2101/0039:397 Klaipėdos m.k.v.
Žemės sklypo plotas	10610 m ²
Naudojimo paskirtis	Kita
Naudojimo būdai	Gyvenamosios teritorijos
Naudojimo pobūdis	Daugiabučių gyvenamųjų pastatų ir bendrabučių teritorijos
Žemės sklypo nuosavybės teisė priklauso	Lietuvos Respublikai. 2002-05-07 Valstybinės žemės nuomos sutartimi Nr. N21/2022-0125 bei jos pakeitimais žemės sklypo Klaipėdos g. 3 valdytojas – UAB „UNO“ į.k. 163194441.

Specialiosios žemės ir miško naudojimo sąlygos:

XLIX. Vandentiekio, lietaus ir fekalinės kanalizacijos tinklų ir įrenginių apsaugos zonos

XLVIII. Šilumos ir karšto vandens tiekimo tinklų apsaugos zonos

IX. Dujotiekių apsaugos zonos

VI. Elektros linijų apsaugos zonos

Ryšių linijų apsaugos zonos

Projektuojama teritorija nepatenka į Nekilnojamojo turto registre registruotas apsaugos zonas.

Servitutai: Projektuojamame sklype Medeinos g. 2 Klaipėdoje (sklype Klaipėdos g. 3, Klaipėdoje kad. nr.: 2101/0039:397) nėra įregistruotų servitutų.

Sklype ir šalia jo esantys inžineriniai tinklai ir įrenginiai. Medeinos gatvėje yra nutiesti centralizuoti vandentiekio, dujų, buitinių ir lietaus nuotekų bei elektros tinklai.

Sanitarinė ir ekologinė situacija. Sklypo sanitarinė ir ekologinė situacija yra patenkinama. Sklype nėra susikaupusių šiukšlių ir aplinkai kenksmingų medžiagų. Sklype ir aplinkinėje teritorijoje nėra taršos ar triukšmo šaltinių, gamybinių objektų.

ŽEMĖS SKLYPO IŠSIDĖSTYMAS:

Projektuojamas sklypas yra Klaipėdos miesto šiaurinėje dalyje, Tauralaukio mikrorajone, gyvenamųjų namų kvartale “Dvaro slėnis”.

IŠTRAUKOS IŠ TP DOKUMENTŲ:

Ištrauka iš 2021-09-30 Klaipėdos miesto savivaldybės tarybos sprendimu Nr. T2-191 patvirtinto Klaipėdos miesto bendrojo plano Pagrindinio brėžinio

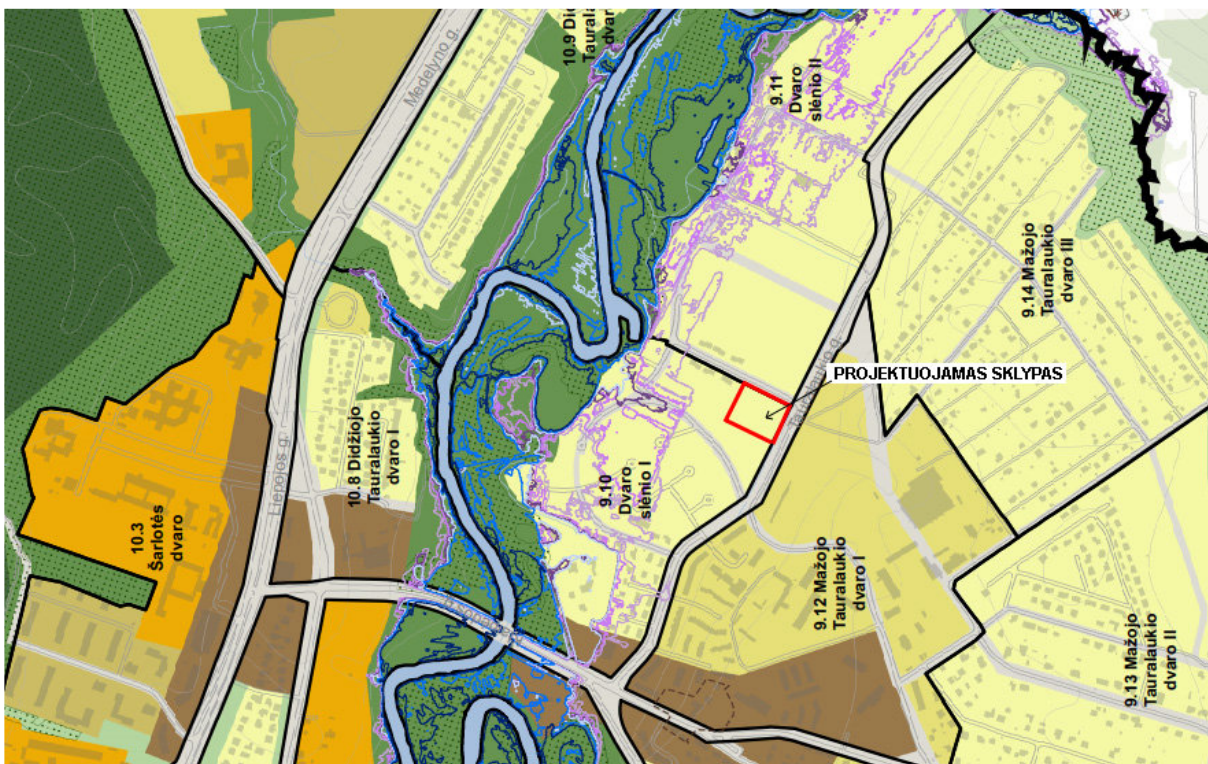

Planuojama objekto teritorija Klaipėdos miesto bendrajame plane yra pažymėta kaip gyvenamoji teritorija.

Ištrauka iš 2023-01-11 d. Klaipėdos miesto savivaldybės tarybos sprendimu patvirtinto detaliojo plano koregavimo projekto

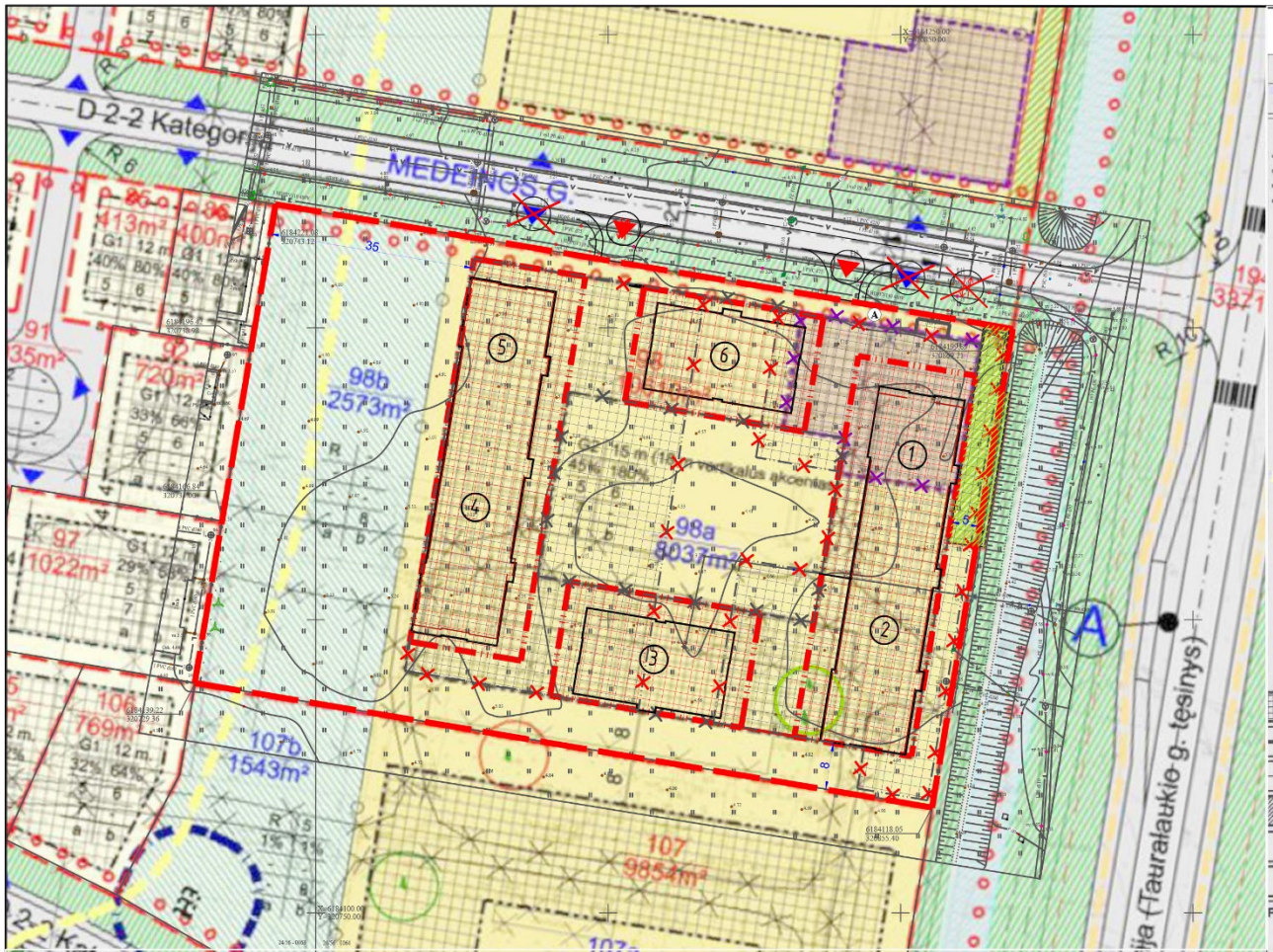

SUTARTINIAI PAŽYMĖJIMAI:	
TERITORIJOS TVARKYMO IR NAUDOJIMO REŽIMO REIKALAVIMAI	Lietaus nuotekų valymo įrenginių sanitarinė apsaugos zona (25 m) Butinių nuotekų siurblinės sanitarinė apsaugos zona (10 m) Butinių nuotekų siurblinės Lietaus nuotekų valymo įrenginiai Vertikalaus akcento zona Danės upės apsaugos juostos riba Esami vandens telkiniai - Danės upė Esami vandens telkiniai - kūdros Esami išvalomi vandens telkiniai - kūdros, kanalai Naujai projektuojami vandens telkiniai - kūdros, kanalai Naujai projektuojami ir išvalomų vandens telkinių apsaugos juostos riba Esami saugotini pavieniai želdiniai ir jų grupės Esami perkeliami želdiniai Klaipėdos miesto savivaldybės miškų valstybinės reikšmės miškų plotų ribos (pagrindas - Klaipėdos miesto savivaldybės valstybinės reikšmės miškų plotų schema M 1:50 000 ir Valstybinės miškotvarkos tarnybos duomenys, parengti LTDBK50000 duomenų bazės pagrindu) Naikinamos kietos dangos Griaujami pastatai Esami pastatai Suplanuoti pastatai Projektuojamas dviračių takas Esamas dviračių takas Perspektyvinius pėsčiųjų dviračių takas Buvusio Klaipėda - Eketė kelio kryptis (žr. brėž. "Buvusio Klaipėda - Eketė kelio schema") Esami ir formuojami šlaitai Planuojamas apsauginis pylimas - damba Planuojamas autobusų stotelės MTT apsauginė zona (10 m. nuo pastato sienos)
<p>1 2 3 4 5 6 7 8 9 10</p> <p>Privalomieji teritorijos tvarkymo ir naudojimo režimo reikalavimai:</p> <p>1 - Žemės sklypo (teritorijos) naudojimo būdas ar pobūdis: G1 - Mažaaukščių gyvenamųjų gyvenamųjų namų statybai; G2 - Daugiaaukščių gyvenamųjų namų statybai. Dominuojantis užstatymas 3 - 4 aukštai. Taškiniai akcentai iki 5 aukštų; I1 - Inžinerinės infrastruktūros teritorija, inžinerinių komunikacijų aptarnavimo objektų statybai; I2 - Inžinerinės infrastruktūros teritorija, susisiekimo ir inžinerinių tinklų koridoriai; R - Rekreacinės paskirties bendro naudojimo teritorija;</p> <p>2 - Leistinas pastatų aukštis metrais, skaičiuojamas statinio statybos zonoje metrais nuo žemės sklypo paviršiaus vidutinės altitudės iki pastato stogo ar statinio konstrukcijos aukščiausio taško.</p> <p>3 - Leistinas užstatymo tankumas - pastatais užstatomo ploto, nustatomo pagal sienų išorines ribas, santykis su visų žemės sklypo plotu procentais.</p> <p>4 - Leistinas užstatymo intensyvumas - visų pastatų antžeminės dalies patalpų bendrojo ploto sumos santykis su žemės sklypo plotu procentais.</p> <p>5 - Statinių statybos zona, statybos riba ar linija. (Žūr. grafinius žymėjimus).</p> <p>6 - Komunalinių ar vietinių inžinerinių tinklų ir pastatų šildymo sistemų prijungimo sąlygos: Visi inžineriniai tinklai prijungiami prie miesto inžinerinių magistralinių tinklų. Pastatų prioritetas šildymo būdas - dujinis.</p> <p>7 - Susisiekimo sistemos organizavimas (žūr. grafinius žymėjimus ir aiškinamąjį raštą). Automobiliniai statomi (parkuojami) sklypo ribose.</p> <p>8 - Servitutai.</p> <p>Papildomieji teritorijos tvarkymo ir naudojimo režimo reikalavimai: a - Želdinimo intensyvumas. Želdinų užimamo ploto sklype santykis su viso sklypo plotu. b - Kiti apribojimai.</p> <p> Galima statybos vieta (5)</p> <p> Statybos riba (5) (žūr. pastaba Nr. 2 ir Nr.3)</p> <p> Skirtingų režimų riba</p> <p> Servitutai</p> <p> Įvažiavimas į sklypą (7)</p> <p> Eismo kryptis (7)</p> <p>PASTABA: 1. Detaliau privalomuosius teritorijos tvarkymo ir naudojimo režimo reikalavimus žiūrėti Privalomųjų teritorijos tvarkymo ir naudojimo režimų lentelėse (PB Priedas). 2. Minimalus pastatų atstumas iki gretimosios paskirties sklypo ribos - 4 m. Turi būti išlaikomi gaisrinės saugos reikalavimai (STR 2.01.04:2004).</p> <p> Sklypo (jo dalies) numeris (pagal eksplikaciją) Sklypo plotas (kv.m)</p> <p> G1 Mažaaukščių gyvenamųjų namų statybos</p> <p> G2 Daugiaaukščių gyvenamųjų namų statybos</p> <p> R Rekreacinės paskirties bendro naudojimo teritorija</p> <p> I1 I2 Infrastruktūros teritorija</p> <p> tp5 Kitos paskirties žemė (kūdros, kanalai)</p> <p> Registruotų sklypų ribos (gretimybės) - suformuotos atliekant kadastrinius matavimus</p> <p> Registruotų sklypų ribos (gretimybės) - suformuotos atliekant preliminarinius matavimus</p> <p> Neregistruotų sklypų ribos (gretimybės)</p> <p> Esamos planuojamų sklypų ribos</p> <p> Planuojamos sklypų ribos</p> <p> Naikinamos sklypų ribos</p> <p> Planuojamos teritorijos riba</p> <p> Sklypo dalis, kurią būtina apželdinti</p> <p> Įvažiavimai į gretimus sklypus</p> <p> Gatvių sanitarinės apsaugos zonos</p> <p> Planuojamų gatvių važiuojamoji dalis</p> <p> Esamų gatvių važiuojamoji dalis</p> <p> Esamų ir planuojamų gatvių ašinė linija</p>	

DETALIOJO PLANO KOREGAVIMO SUTARTINIAI ŽYMĖJIMAI	
	KOREGUOJAMOS TERITORIJOS RIBA
	STATYBOS RIBA KOREGUOTA (PANAIKINTA) PAGAL KOREGUOTĄ DETALIJŲ PLANĄ, PATVIRTINTĄ 2018-04-09 D. KLAIPĖDOS M. SAV. ADMIN. DIREKTORIAUS ĮSAKYMU NR. AD1-854 (ATSTATOMA RENGIAMU PROJEKTU)
	KOREGUOJAMA STATYBOS RIBA (NAIKINAMA KOREGUOTA STATYBOS RIBA PAGAL KOREGUOTĄ DETALIJŲ PLANĄ, PATVIRTINTĄ 2018-04-09 D. KLAIPĖDOS M. SAV. ADMIN. DIREKTORIAUS ĮSAKYMU NR. AD1-854)
	PLANUOJAMA/ATSTATOMA STATYBOS RIBA PAGAL DETALIJŲ PLANĄ, PATVIRTINTĄ 2008-07-31 D. KLAIPĖDOS M. SAV. TARYBOS SPRENDIMU NR. T2-302
	KOREGUOJAMA STATYBOS ZONA (NAIKINAMA KOREGUOTA STATYBOS ZONA PAGAL KOREGUOTĄ DETALIJŲ PLANĄ, PATVIRTINTĄ 2018-04-09 D. KLAIPĖDOS M. SAV. ADMINISTRACIJOS DIREKTORIAUS ĮSAKYMU NR. AD1-854)
	PLANUOJAMA/ATSTATOMA STATYBOS ZONA PAGAL DETALIJŲ PLANĄ, PATVIRTINTĄ 2008-07-31 D. KLAIPĖDOS M. SAV. TARYBOS SPRENDIMU NR. T2-302
	PANAIKINTAS ĮVAŽIAVIMAS PAGAL KOREGUOTĄ DETALIJŲ PLANĄ, PATVIRTINTĄ 2018-04-09 D. KLAIPĖDOS M. SAV. ADMIN. DIREKTORIAUS ĮSAKYMU NR. AD1-854
	NAIKINAMAS ĮVAŽIAVIMAS SUPROJEKTUOTAS KOREGUOTAME DETALIAJAME PLANE PATVIRTINTAME 2018-04-09 D. KLAIPĖDOS M. SAV. ADMIN. DIREKTORIAUS ĮSAKYMU NR. AD1-854
	ĮVAŽIAVIMAS Į SKLYPĄ SUPROJEKTUOTAS KOREGUOTAME DETALIAJAME PLANE PATVIRTINTAME 2018-04-09 D. KLAIPĖDOS M. SAV. ADMIN. DIREKTORIAUS ĮSAKYMU NR. AD1-854 (PALIEKAMAS)
	PLANUOJAMAS ARBA PALIEKAMAS ESAMAS ĮVAŽIAVIMAS Į SKLYPĄ
	PROJEKTUOJAMI DAUGIABUČIAI GYVENAMIEJI NAMAI (TIKSLINAMA TECHNINIO PROJEKTO RENGIMO METU)
	SKLYPO DALIS KURIA BŪTINA APŽELDINTI (PAGAL DETALIJŲ PLANĄ, PATVIRTINTĄ 2008-07-31 D. KLAIPĖDOS M. SAV. TARYBOS SPRENDIMU NR. T2-302)
	NUMATOMA ATLIEKŲ SURINKIMO AIKŠTELĖS VIETA

Detaliojo plano sprendiniai detaliuoju planu suformuotam žemės sklypui Nr. 98a-b:

Žemės sklypo (teritorijos) naudojimo būdas ar pobūdis- kitos paskirties žemė, gyvenamoji teritorija, daugiabučių gyvenamųjų namų statybos teritorija (G2).

Liestinas pastatų aukštis metrais – 15 m.

Leistinas užstatymo tankumas– 45 %

Liestinas užstatymo intensyvumas- 180%

BENDRIEJI SKLYPO RODIKLIAI:

PAVADINIMAS	MATO VNT.	PROJEKTUOJAMAS	DETALIUJU PLANU NUMATOMA
SKLYPAS			
SKLYPO PLOTAS	m ²	10610	
SKLYPO UŽSTATYMO INTESYVUMAS	%	78	180
SKLYPO UŽSTATYMO TANKUMAS	%	23	45

Sanitarinės apsaugos zonos

Planuojama teritorija yra Klaipėdos miesto savivaldybėje, Medeinos gatvėje. Planuojama teritorija nepatenka į taršių objektų sanitarines zonas. Į Danės upės apsaugos juostos zoną planuojama teritorija nepatenka.

Želdiniai

Numatomų pastatų statybos zonoje saugotinių želdinių nėra, kurie atitiktų Lietuvos Respublikos Vyriausybės 2008 m. kovo 12 d. nutarimu Nr. 206 patvirtintų kriterijų, pagal kuriuos medžiai ir krūmai, augantys ne miškų ūkio paskirties žemėje, priskiriami saugotiniams, sąrašą.

Želdynų plotas procentais nuo viso sklypo ploto 40 %,

pagal LR aplinkos ministro 2007 m. gruodžio 21 d. įsakymą Nr. D1-694 daugiabučių gyvenamųjų namų teritorijose priklausomųjų želdynų norma (plotas) procentais nuo žemės sklypo ploto - 30 %.

Susisiekimas

Pagal galiojančio detaliojo plano sprendinius patekimai į sklypą numatyti iš Medeinos gatvės. Lengvųjų automobilių parkavimui projektuojamos kiemo aikštelės. Lengvųjų automobilių stovėjimo vietų skaičius sklype nustatytas pagal STR 2.06.04:2014 „Gatvės ir vietinės reikmės keliai. Bendrieji reikalavimai“ 30 lentelę.

Gaisrinė sauga

Projektuojami Daugiabučiai, sutinkamai su 2010-12-07 „Gaisrinės saugos pagrindiniai reikalavimai“ yra P1.3 grupės pastatai. Projektuojami 2 aukštų su mansarda šeši daugiabučiai namai.

Daugiabučių pastatų atsparumo ugniai laipsnis – I, gaisro apkrovos kategorija -1.

Pastatų gesinimas numatomas ne didesniu kaip 25m atstumu. Gesinimui reikalingas vandens kiekis turi būti užtikrintas iš ne didesniu kaip 200 m atstumu nuo tolimiausio pastato perimetro taško nutolusių Medeinos gatvėje projektuojamų gaisrinių hidrantų.

Inžineriniai tinklai

Numatoma prisijungti prie esamų inžinerinių tinklų iš centralizuotų Medeinos gatvės raudonųjų linijų ribose.

Elektros tinklai ir dujų tinklai projektuojami pagal AB „Energijos skirstymo operatorius“ prisijungimo sąlygas.

Vandentiekio, buitinių nuotekų ir lietaus tinklai projektuojami pagal AB "Klaipėdos vanduo" prisijungimo sąlygas.

III. PROJEKTUOJAMŲ PASTATŲ PAŽINTINIAI DUOMENYS

Statybos rūšis. Vadovaujantis STR 01.01.08:2002, p. 9, statybos rūšis yra nauja statyba.

Statinių klasifikacija.

Naujai projektuojami pastatai pagal STR 1.01.03:2017, priskiriami gyvenamiesiems pastatams, pogrupiui 6.3. (gyvenamosios paskirties (trijų ir daugiau butų (daugiabučiai) pastatai) – skirti gyventi trims šeimoms ir daugiau).

Statinių kategorija.

Naujai projektuojami gyvenamieji namai priskiriami neypatingųjų statinių kategorijai.

Pastatų paskirtis – gyvenamoji.

Pagrindiniai matmenys:

Daugiabutis gyvenamasis namas M2-01 ilgis- 21,60 m, plotis – 15,20 m; aukštis- 2 su mansarda; h=14.95m.

Daugiabutis gyvenamasis namas M2-02 ilgis- 39,35 m, plotis – 15,20 m; aukštis- 2 su mansarda; h=14.95m.

Daugiabutis gyvenamasis namas M2-03 ilgis- 25,10 m, plotis – 15,20 m; aukštis- 2 su mansarda; h=14.95m.

Daugiabutis gyvenamasis namas M2-04 ilgis- 21,60 m, plotis – 15,20 m; aukštis- 2 su mansarda; h=14.95m.

Daugiabutis gyvenamasis namas M2-05 ilgis- 39,35 m, plotis – 15,20 m; aukštis- 2 su mansarda; h=14.95m.

Daugiabutis gyvenamasis namas M2-06 ilgis- 25,10 m, plotis – 15,20 m; aukštis- 2 su mansarda; h=14.95m.

Architektūrinė- urbanistinė dalis

Projektuojami daugiabučiai namai neviršija G2 zonai nustatyto aukščio 15m

Daugiabučiai gyvenamieji namai projektuojami atsižvelgiant į nurodytą užstatymo zoną, sklypo perimetru. Perimetrinis sklypo užstatymas užtikrina gerą pastatų insoliaciją. Gyvenamųjų namų natūralaus apšvietimo parametrai atitinka reglamentuojamus.

Gyvenamieji namai projektuojami be rūšių, įrengiami cokoliniai aukštai, kurių grindų altitudė projektuojama aukščiau rekomenduojamos minimalios altitudės, nurodytos detalajame plane.

Projektuojami monolitiniai juostiniai pamatai, atsižvelgus į sklype esamą gruntą bei jo savybes.

Automobilių parkavimas planuojamas sklypo viduje, išlaikant norminius aikštelių atstumus iki gyvenamųjų namų

Pastato planavimo sprendiniai. Pastatas. Sklype projektuojama šeši daugiabučiai gyvenamieji namai. Pastatai yra dviejų aukštų su mansarda. Pastatų cokoliniuose aukštuose suprojektuoti garažai, pagalbinės- sandėliavimo patalpos, katilinė ir butai. Pastatų antžeminiuose aukštuose (+0.00) suprojektuota po dviejų- trijų kambarių butai, į juos patenkama iš koridoriaus įrengto centrinėje daugiabučio namo dalyje, mansardiniame aukšte projektuojami butai su antrasolėmis.

Konstruktinė schema:

Pamatai.

Pamatai – monolitiniai- juostiniai. Pamatas, iš išorinės pamato pusės, apšiltinamas 200mm ekstrudinio poliestireninio putplasčio plokštėmis XPS.

Sienos ir pertvaros.

Išorinių sienų konstrukciją sudaro: vidaus apdaila, silikatinių plytų mūras - 250 mm, termoizoliacija- poliestireninis putplastis – 250mm, išorės apdaila – apdailinės plytos.

Pastate projektuojamos gipso kartono bei silikatinių plytų pertvaros – 120 mm pločio.

Kaminai ir ventiliacijos kanalai projektuojami iš silikatinių plytų, kaminuose montuojami indėklai.

Virš durų ir langų angų projektuojamos surenkamos g/b sąramos. Sąramos ant sienų remiamos nemažiau kaip 20 cm.

Perdenginiai.

Perdanga projektuojama surenkama gelžbetoninių plokščių.

Laiptai ir pandusai.

Vidaus laiptai projektuojami sijiniai gelžbetoniniai, . Laiptatakis daromas 1200 mm pločio.

Stogas.

Stogas - šlaitinis. Stogo danga – čerpės. Stogo dangą montuoti pagal galiojančius reikalavimus ir gamintojo rekomendacijas.

DAUGIABUTIS GYVENAMAS NAMAS M2-01/02

COKOLINIO AUKŠTO PLANAS M1:100

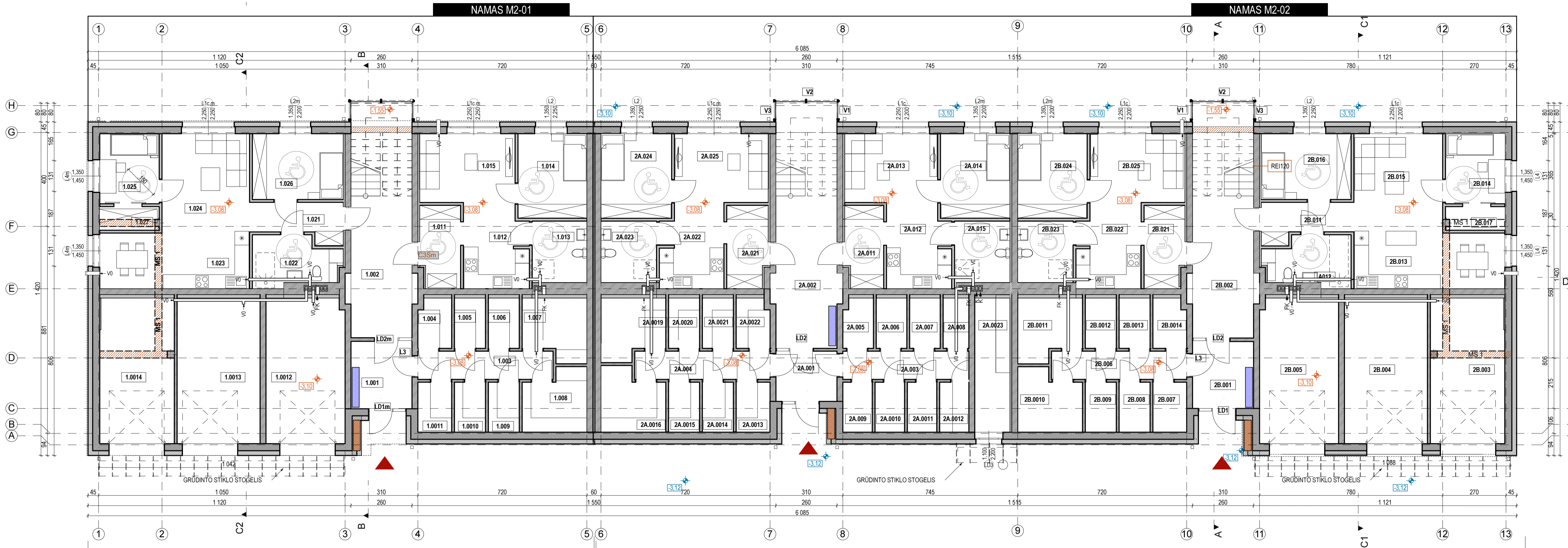

NAMO M2-1 COKOLINIO AUKŠTO PATALPŲ EKSPLIKACIJA			NAMO M2-2A COKOLINIO AUKŠTO PATALPŲ EKSPLIKACIJA		
Nr.	Pavadinimas	Plotas, m²	Nr.	Pavadinimas	Plotas, m²
BENDROS PAT.			BENDROS PAT.		
1.001	TAMBŪRAS	7,47	2A.001	TAMBŪRAS	5,56
1.002	KORIDORIUS	18,50	2A.002	KORIDORIUS	20,08
		26,37 m²			25,64 m²
BUTAS 1.01			BUTAS 2A.02		
1.011	KORIDORIUS	5,80	2A.021	KORIDORIUS	6,10
1.012	VIRTUVĖ	8,01	2A.022	VIRTUVĖ	7,80
1.013	SAN. MAŽGAS	6,10	2A.023	SAN. MAŽGAS	6,23
1.014	KAMBARYS	10,90	2A.024	KAMBARYS	11,15
1.015	SVETAINĖ	14,25	2A.025	SVETAINĖ	13,90
		45,07 m²			45,19 m²
BUTAS 1.02			BUTAS 2A.01		
1.021	KORIDORIUS	5,75	2A.011	KORIDORIUS	5,55
1.022	SAN. MAŽGAS	7,28	2A.012	VIRTUVĖ	7,78
1.023	VIRTUVĖ	16,16	2A.013	SVETAINĖ	13,94
1.024	SVETAINĖ	15,29	2A.014	KAMBARYS	10,98
1.025	KAMBARYS	7,45	2A.015	SAN. MAŽGAS	6,19
1.026	KAMBARYS	11,03			44,54 m²
1.027	SANDELYS	2,47			
		65,51 m²			
GARAŽAI			PAGALBINĖS PAT.		
1.0012	GARAŽAS	20,77	2A.003	KORIDORIUS	6,45
1.0013	GARAŽAS	21,79	2A.004	KORIDORIUS	8,64
1.0014	GARAŽAS	19,86	2A.005	SANDELYKAS	2,66
		62,15 m²	2A.006	SANDELYKAS	2,80
PAGALBINĖS PAT.			2A.007	SANDELYKAS	2,75
1.003	KORIDORIUS	6,91	2A.008	SANDELYKAS	2,36
1.004	SANDELYKAS	2,95	2A.009	SANDELYKAS	2,67
1.005	SANDELYKAS	2,82	2A.010	SANDELYKAS	2,67
1.006	SANDELYKAS	2,82	2A.011	TECHNINĖ PATALPA	2,64
1.007	SANDELYKAS	6,77	2A.012	SANDELYKAS	2,83
1.008	SANDELYKAS	6,76	2A.013	SANDELYKAS	2,83
1.009	SANDELYKAS	2,81	2A.014	SANDELYKAS	6,84
1.010	SANDELYKAS	2,81	2A.015	SANDELYKAS	2,83
1.011	SANDELYKAS	3,07	2A.016	SANDELYKAS	2,82
		37,72 m²	2A.017	SANDELYKAS	2,82
		236,82 m²	2A.018	SANDELYKAS	2,83
			2A.019	SANDELYKAS	6,56
			2A.020	SANDELYKAS	2,82
			2A.021	SANDELYKAS	2,82
			2A.022	SANDELYKAS	2,83
			2A.023	SANDELYKAS	6,56
					75,72 m²
					191,89 m²

PIRMO AUKŠTO PLANAS M1:100

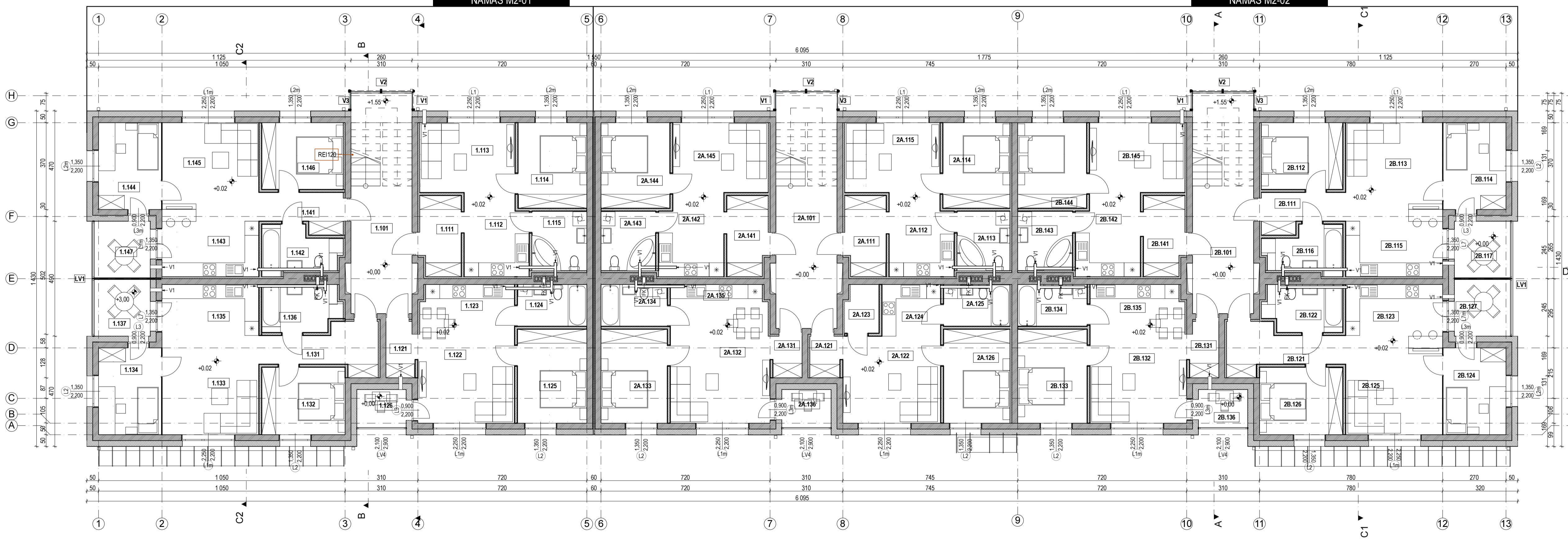

NAMO M2-1 pirmo aukšto patalpų eksplicija			NAMO M2-2A pirmo aukšto patalpų eksplicija		
Nr.	Pavadinimas	Plotas, m²	Nr.	Pavadinimas	Plotas, m²
BENDROS PATALPOS			BENDROS PATALPOS		
1.101	KORIDORIUS	14,50	2A.101	KORIDORIUS	16,14
		14,50 m²			16,14 m²
BUTAS 1.11			BUTAS 2A.11		
1.111	KORIDORIUS	6,02	2A.111	KORIDORIUS	6,03
1.112	VIRTUVĖ	7,76	2A.112	VIRTUVĖ	7,78
1.113	SVETAINĖ	14,29	2A.113	SAN. MAŽGAS	5,72
1.114	KAMBARYS	10,98	2A.114	KAMBARYS	10,80
1.115	SAN. MAŽGAS	5,94	2A.115	SVETAINĖ	14,27
		44,99 m²			44,49 m²
BUTAS 1.12			BUTAS 2A.12		
1.121	KORIDORIUS	2,91	2A.121	KORIDORIUS	2,40
1.122	SVETAINĖ	16,36	2A.122	SVETAINĖ	15,92
1.123	VIRTUVĖ	8,38	2A.123	SVETAINĖ	2,86
1.124	SAN. MAŽGAS	5,24	2A.124	VIRTUVĖ	5,41
1.125	KAMBARYS	12,13	2A.125	SAN. MAŽGAS	5,04
1.126	LODŽA	3,39	2A.126	KAMBARYS	11,61
		48,41 m²			43,34 m²
BUTAS 1.13			BUTAS 2A.13		
1.131	KORIDORIUS	8,20	2A.131	KORIDORIUS	2,21
1.132	KAMBARYS	10,49	2A.132	SVETAINĖ	18,25
1.133	SVETAINĖ	17,91	2A.133	KAMBARYS	11,61
1.134	KAMBARYS	10,31	2A.134	SAN. MAŽGAS	5,04
1.135	VIRTUVĖ	9,20	2A.135	VIRTUVĖ	7,24
1.136	SAN. MAŽGAS	6,54	2A.136	LODŽA	3,36
1.137	LODŽA	5,71			47,74 m²
		68,42 m²			
BUTAS 1.14			NAMO M2-2B pirmo aukšto patalpų eksplicija		
1.141	KORIDORIUS	5,30	Nr.	Pavadinimas	Plotas, m²
1.142	SAN. MAŽGAS	6,01	BENDROS PATALPOS		
1.143	VIRTUVĖ	10,03	2B.101	KORIDORIUS	14,48
1.144	KAMBARYS	10,38			14,48 m²
1.145	SVETAINĖ	17,79	BUTAS 2B.1.1		
1.146	KAMBARYS	10,16	2B.111	KORIDORIUS	5,34
1.147	LODŽA	65,44	2B.112	KAMBARYS	10,16
		241,76 m²	2B.113	SVETAINĖ	17,79
			2B.114	KAMBARYS	10,38
			2B.115	VIRTUVĖ	10,03
			2B.116	SAN. MAŽGAS	5,89
			2B.117	LODŽA	5,71
					65,36 m²
			BUTAS 2B.1.2		
			2B.121	KORIDORIUS	8,17
			2B.122	SAN. MAŽGAS	6,54
			2B.123	VIRTUVĖ	9,20
			2B.124	KAMBARYS	10,38
			2B.125	SVETAINĖ	17,92
			2B.126	KAMBARYS	10,49
			2B.127	LODŽA	5,71
					68,47 m²
			BUTAS 2B.1.3		
			2B.131	KORIDORIUS	2,92
			2B.132	SVETAINĖ	16,34
			2B.133	KAMBARYS	12,13
			2B.134	SAN. MAŽGAS	5,27
			2B.135	VIRTUVĖ	8,38
			2B.136	LODŽA	3,39
					48,43 m²
			BUTAS 2B.1.4		
			2B.141	KORIDORIUS	6,04
			2B.142	VIRTUVĖ	7,78
			2B.143	SAN. MAŽGAS	5,87
			2B.144	KAMBARYS	10,99
			2B.145	SVETAINĖ	14,27
					44,95 m²
					241,69 m²

ANTRO AUKŠTO ARCHITEKTŪRINIS PLANAS M1:100

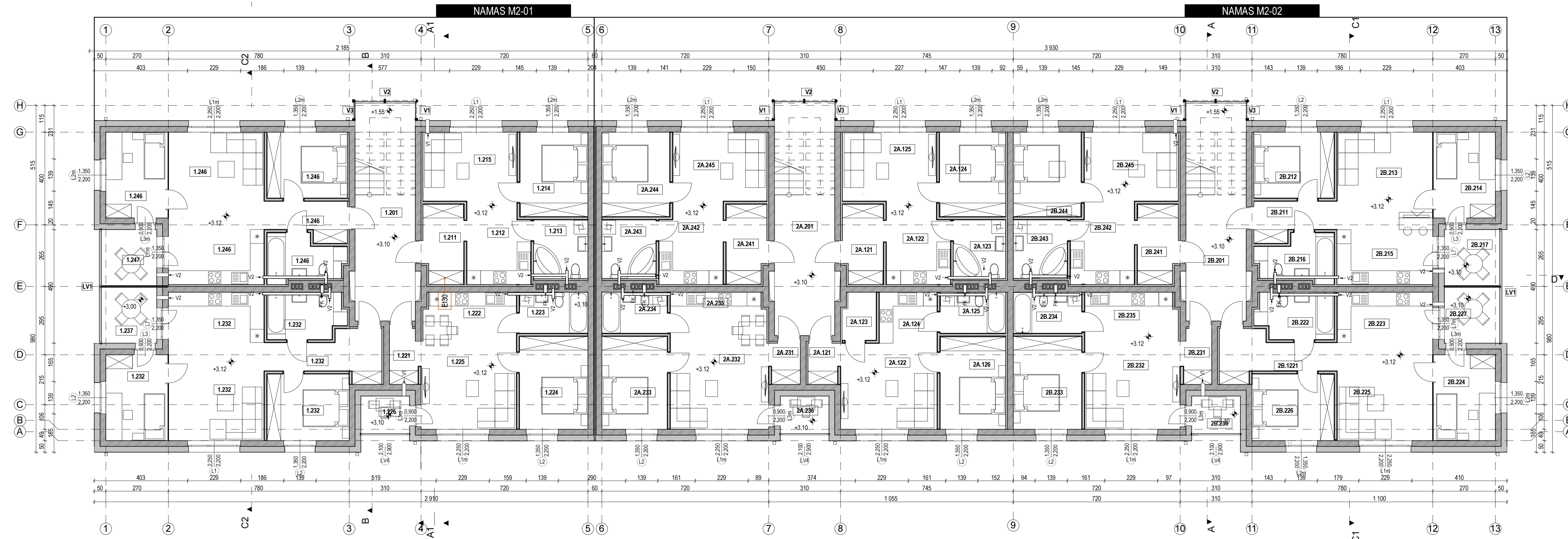

MANSARDINIO AUKŠTO ARCHITEKTŪRINIS PLANAS M1:100

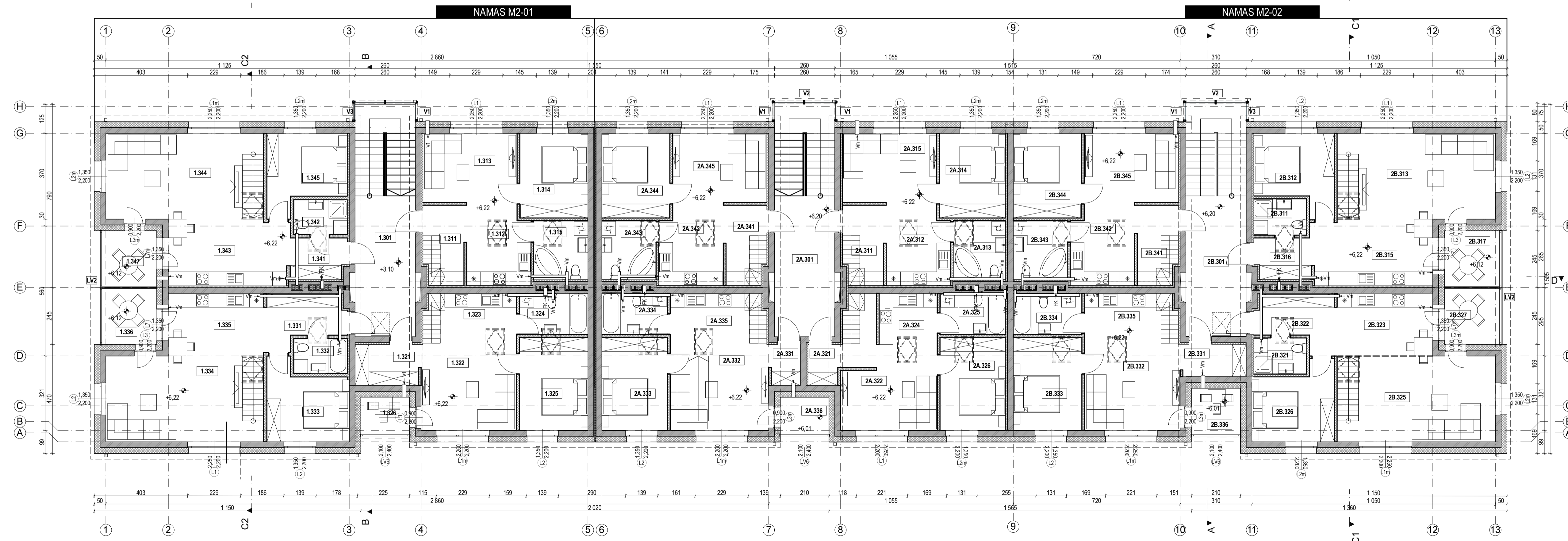

MANSARDINIO AUKŠTO ANTRASOLIŲ ARCHITEKTŪRINIS PLANAS M1:100

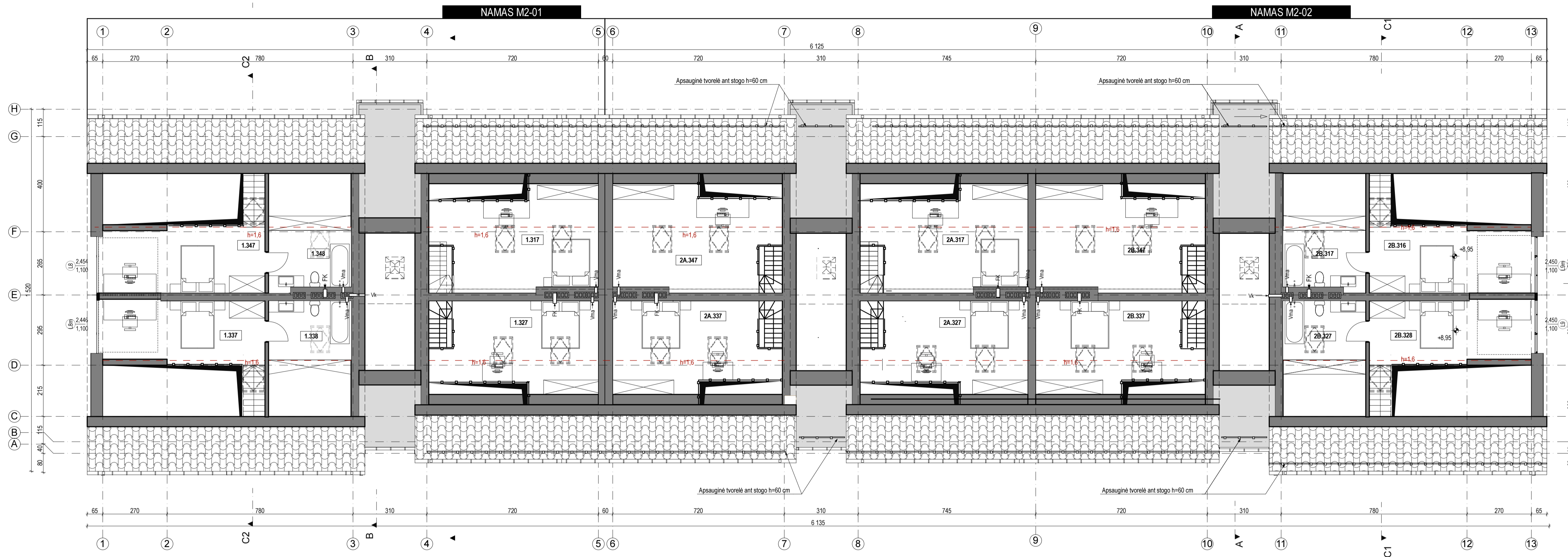

Namo M2-01 Mansardinio a. antrasolių patalpų apskaičiavimas		
BUTAS	Plotas, m²	Plotas, m²
BUTAS 3.1	1.317 RŪBINĖ	16,70
BUTAS 3.2	1.327 RŪBINĖ	16,73
BUTAS 3.3	1.337 RŪBINĖ	17,03
	1.338 SAN. MAZGAS	8,85
BUTAS 3.4	1.347 RŪBINĖ	18,43
	1.348 SAN. MAZGAS	9,88
		27,31
		85,42

Namo M2-02 Mansardinio a. antrasolių patalpų apskaičiavimas		
BUTAS	Plotas, m²	Plotas, m²
BUTAS 2A.3.1	2A.317 RŪBINĖ	17,19
BUTAS 2A.3.2	2A.327 RŪBINĖ	16,16
BUTAS 2A.3.3	2A.337 RŪBINĖ	15,77
BUTAS 2A.3.4	2A.347 RŪBINĖ	16,89
		16,89
		66,01

Namo M2-02 mansardinio a. antrasolių patalpų apskaičiavimas		
BUTAS	Plotas, m²	Plotas, m²
BUTAS 2B.3.1	2B.316 RŪBINĖ	18,43
	2B.317 SAN. MAZGAS	9,04
BUTAS 2B.3.2	2B.327 SAN. MAZGAS	27,47
BUTAS 2B.3.3	2B.337 SAN. MAZGAS	9,88
	2B.338 RŪBINĖ	17,10
BUTAS 2B.3.4	2B.317 RŪBINĖ	15,77
BUTAS 2B.3.4	2B.347 RŪBINĖ	17,05
		17,05
		86,07

STOGO PLANAS M1:100

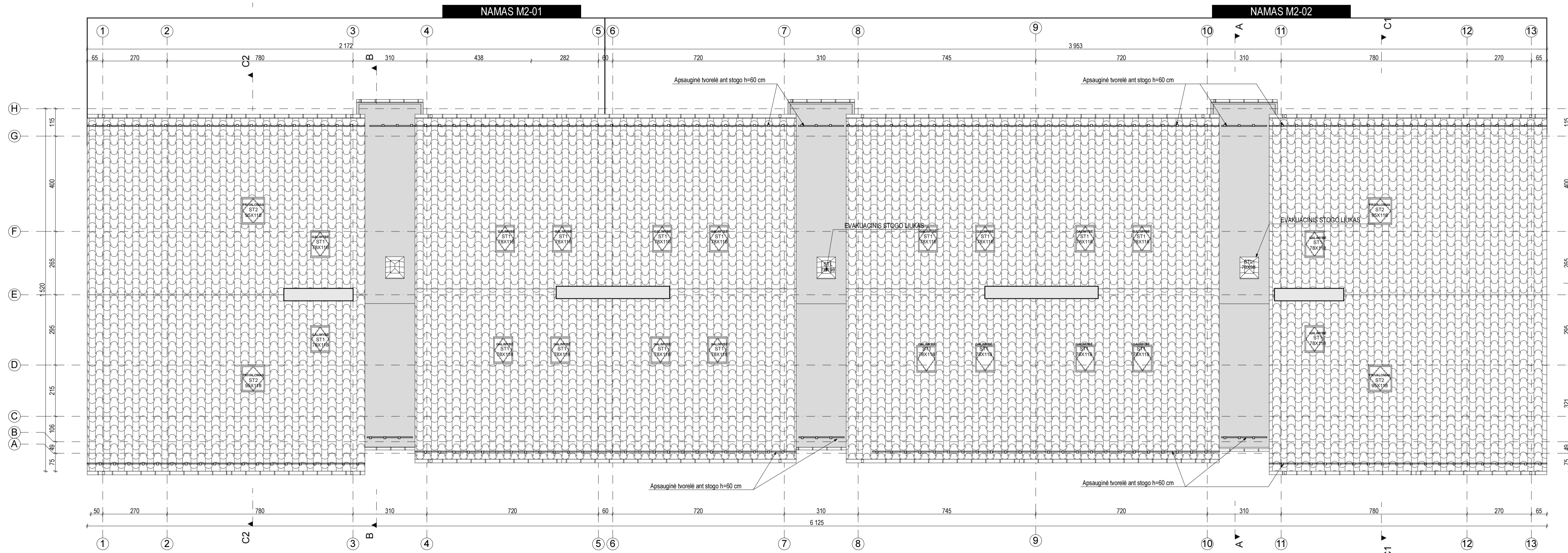

KVAL. PATV. DOK. NR.		2x2		UAB "DU KART DŲ" +370 898 0380 ig@dukart.com		PROJEKTO VADINIMAS: DAUGIABUČIŲ GYVENAMŲJŲ NAMŲ MEDEINOS G. 2 KLAIPĖDOJE (SKLYPE KLAIPĖDOS G. 3, KLAIPĖDOJE kad. nr.: 2101/0039-397), STATYBOS PROJEKTAS	
KA 38003	PV	G. PETRAUSKAS		2022	DOKUMENTO PAŽIŪRIMAS		LAIDA
A2131	APDV	L. MARČILAITIENĖ		2022	01/02 DAUGIABUČIŲ GYVENAMŲJŲ NAMŲ MANSARDINIO AUKŠTO ANTRASOLIŲ PLANAS IR STOGO PLANAS M1:100		0
ETAPAS	STATYTOJAS	UAB "UNO"			Žemės	LAPAS	LAPŲ
TDP					M2-0102-TDP-SA-03	1	1



NAMAS M2-02

NAMAS M2-01



NAMAS M2-01

NAMAS M2-02



KVAL. PARTV. DOK. NR.		2x2		UAB "DU KART DU" +370 698 0380 info@dukartdu.com		PROJEKTO VARDAS: DAUGIABUČIŲ GYVENAMŲJŲ NAMŲ MEDEINOS G. 2 KLAIPĖDOJE (SKLYPE KLAIPĖDOS G. 3, KLAIPĖDOJE kad. nr.: 2101/0039-397), STATYBOS PROJEKTAS		LAIDA	
KA 38003	PV	G. PETRAUSKAS			2022	DOKUMENTO PAVAZDINIMAS: 01/02 DAUGIABUČIŲ GYVENAMŲJŲ NAMŲ FASADA I M1:100		0	
A2131	APDV	L. MARČILAITIENĖ			2022				
ETAPAS	STATYTOJAS	UAB "UNO"		ŽYMŲS		M2-01/02-TDP-SA-04		LAPAS	LAPŲ
TDP								1	1

DAUGIABUTIS GYVENAMAS NAMAS M2-03

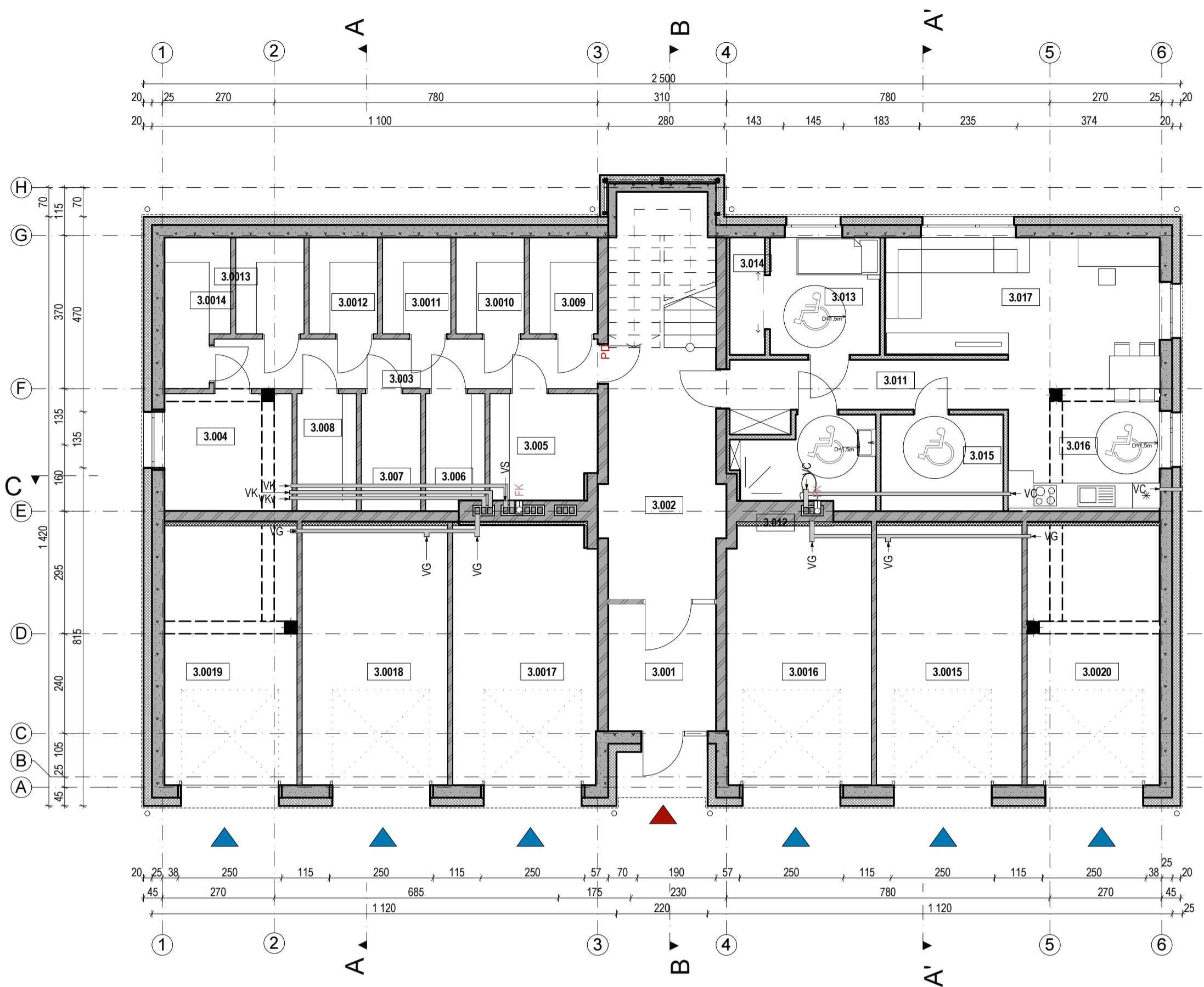

COKOLINIO A. PATALPŲ EKSPLIKACIJA		
Nr.	Pavadinimas	Plotas, m²
BENDROS PAT.		
3.001	TAMBŪRAS	7,96
3.002	KORIDORIUS	19,56
	27,52 m²	
BUTAS 0.2		
3.011	KORIDORIUS	10,14
3.012	SAN. MAZGAS	6,43
3.013	KAMBARYS	7,50
3.014	DRABUŽINĖ	2,38
3.015	SANDELŪKAS	6,90
3.016	VIRTUVĖ	12,37
3.017	SVETAINĖ	19,49
	65,21 m²	
GARAŽAI		
3.0015	GARAŽAS nr.2	21,94
3.0016	GARAŽAS nr.3	21,67
3.0017	GARAŽAS nr.4	21,67
3.0018	GARAŽAS nr.5	21,94
3.0019	GARAŽAS nr.6	19,91
3.0020	GARAŽAS nr.1	19,91
	127,04 m²	
PAGALBINĖS PAT.		
3.003	KORIDORIUS	11,10
3.004	TECHNINĖ PATALPA	8,67
3.005	SANDELŪKAS	6,45
3.006	SANDELŪKAS	3,89
3.007	SANDELŪKAS	4,31
3.008	SANDELŪKAS	4,05
3.009	SANDELŪKAS	3,84
3.0010	SANDELŪKAS	3,84
3.0011	SANDELŪKAS	3,84
3.0012	SANDELŪKAS	3,84
3.0013	SANDELŪKAS	3,84
3.0014	SANDELŪKAS	5,98
	63,55 m²	
	283,32 m²	

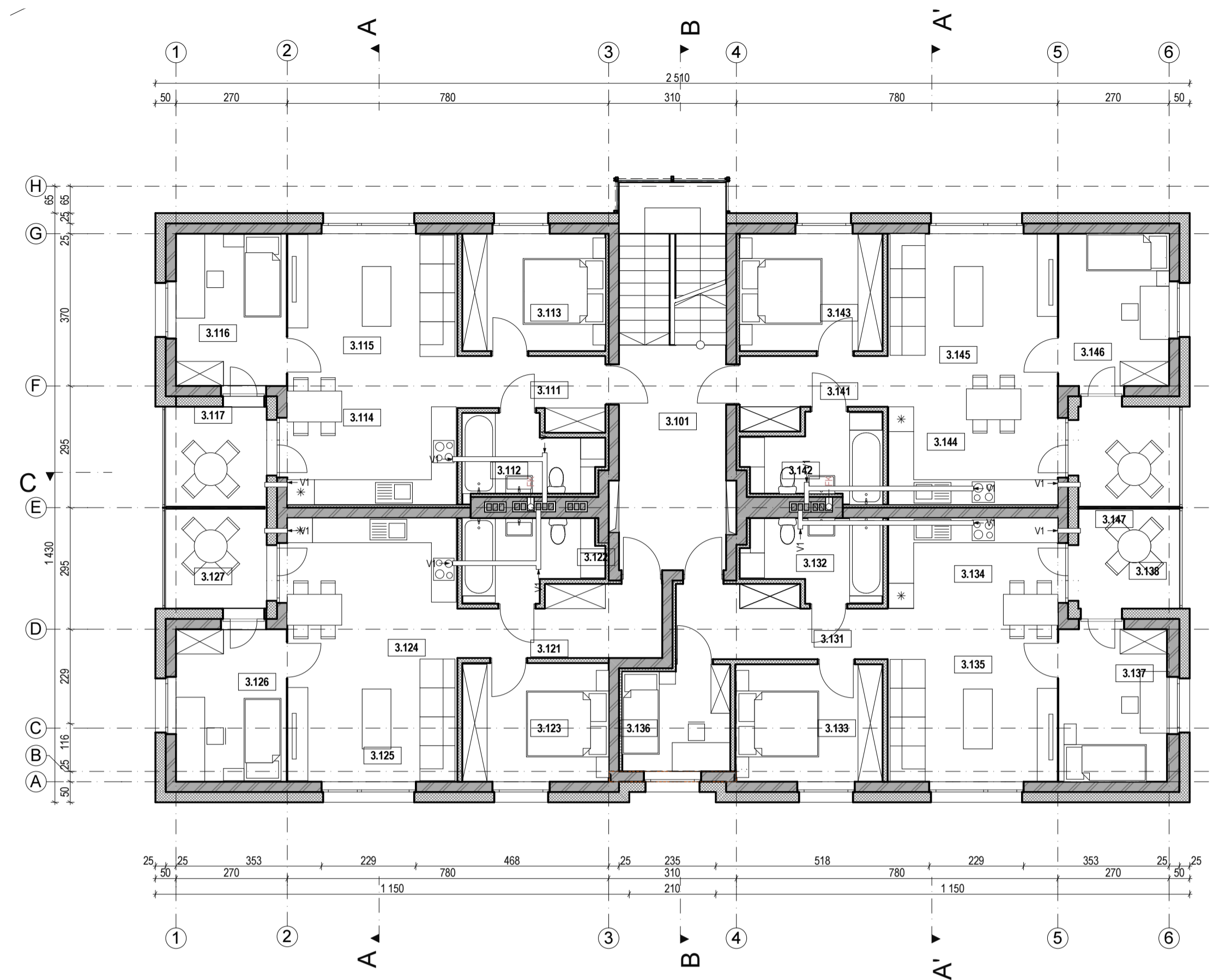

1 aukšto patalpų ekspliciacija		
Nr.	Pavadinimas	Plotas, m²
BENDROS PAT.		
3.101	KORIDORIUS	14,58
	14,58 m²	
BUTAS 1.1		
3.111	KORIDORIUS	5,40
3.112	SAN. MAZGAS	5,68
3.113	KAMBARYS	10,15
3.114	VIRTUVĖ	9,92
3.115	SVETAINĖ	17,90
3.116	KAMBARYS	10,40
3.117	LODŽIJA	5,95
	65,40 m²	
BUTAS 1.2		
3.121	KORIDORIUS	7,67
3.122	SAN. MAZGAS	6,09
3.123	KAMBARYS	10,49
3.124	VIRTUVĖ	9,34
3.125	SVETAINĖ	17,78
3.126	KAMBARYS	10,41
3.127	LODŽIJA	5,94
	67,72 m²	
BUTAS 1.3		
3.131	KORIDORIUS	8,13
3.132	SAN. MAZGAS	6,08
3.133	KAMBARYS	10,38
3.134	VIRTUVĖ	9,34
3.135	SVETAINĖ	17,79
3.136	KAMBARYS	6,92
3.137	KAMBARYS	10,29
3.138	LODŽIJA	5,94
	74,87 m²	
BUTAS 1.4		
3.141	KORIDORIUS	5,30
3.142	SAN. MAZGAS	6,04
3.143	KAMBARYS	10,16
3.144	VIRTUVĖ	10,04
3.145	SVETAINĖ	17,79
3.146	KAMBARYS	10,47
3.147	LODŽIJA	5,94
	65,74 m²	
	288,31 m²	

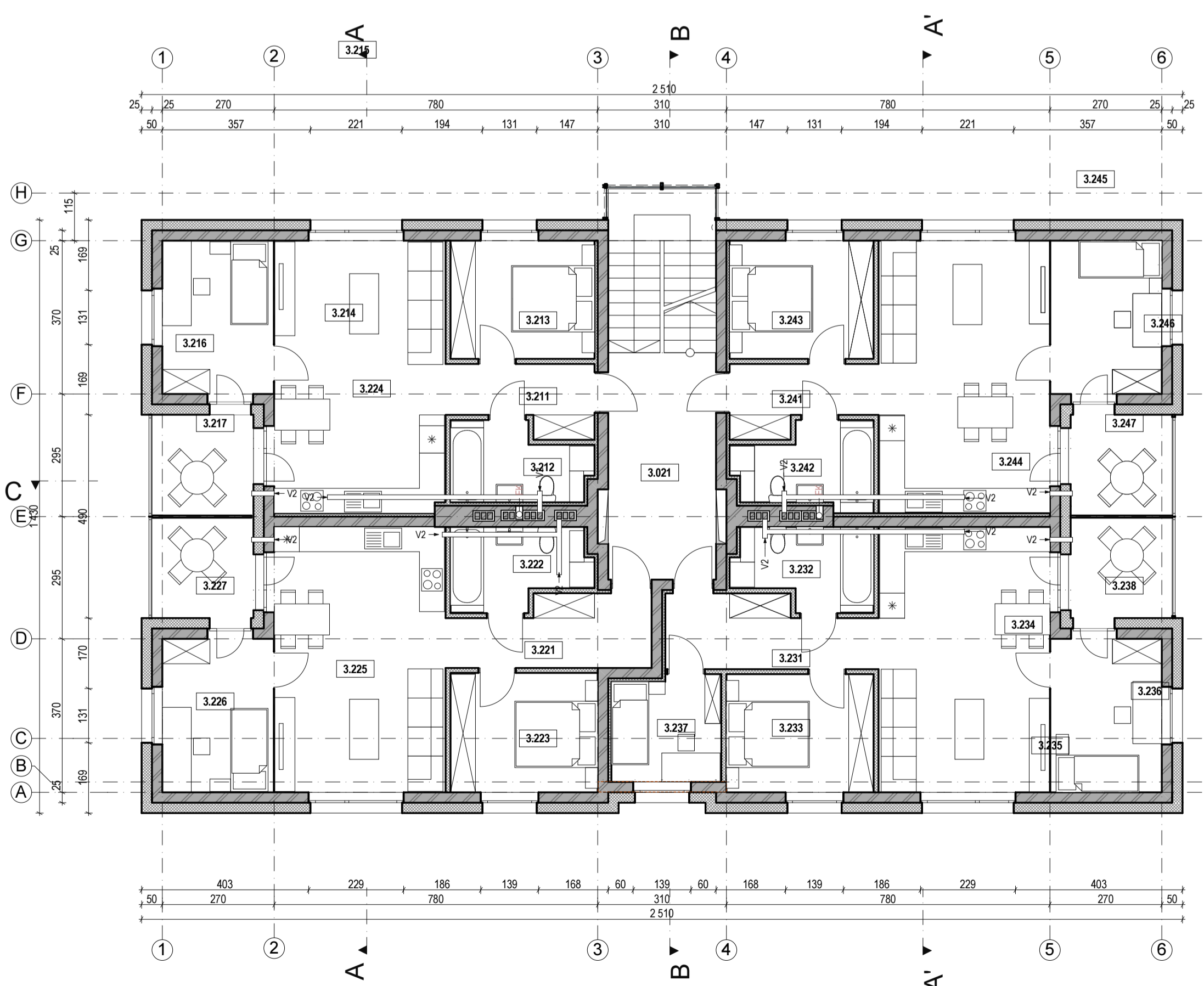

2 aukšto patalpų ekspliciacija		
Nr.	Pavadinimas	Plotas, m²
BENDROS PAT.		
3.201	KORIDORIUS	14,58
	14,58 m²	
BUTAS 2.1		
3.211	KORIDORIUS	5,30
3.212	SAN. MAZGAS	5,79
3.213	KAMBARYS	10,16
3.214	VIRTUVĖ	9,97
3.215	SVETAINĖ	17,77
3.216	KAMBARYS	10,38
3.217	LODŽIJA	5,95
	65,33 m²	
BUTAS 2.2		
3.221	KORIDORIUS	7,67
3.222	SAN. MAZGAS	6,08
3.223	KAMBARYS	10,49
3.224	VIRTUVĖ	9,34
3.225	SVETAINĖ	17,79
3.226	KAMBARYS	10,38
3.227	LODŽIJA	5,94
	67,70 m²	
BUTAS 2.3		
3.231	KORIDORIUS	8,15
3.232	SAN. MAZGAS	6,08
3.233	KAMBARYS	10,38
3.234	VIRTUVĖ	9,35
3.235	SVETAINĖ	17,78
3.236	KAMBARYS	10,39
3.237	KAMBARYS	6,92
3.238	LODŽIJA	5,94
	74,99 m²	
BUTAS 2.4		
3.241	KORIDORIUS	5,30
3.242	SAN. MAZGAS	6,04
3.243	KAMBARYS	10,15
3.244	VIRTUVĖ	10,04
3.245	SVETAINĖ	17,80
3.246	KAMBARYS	10,42
3.247	LODŽIJA	5,95
	65,70 m²	
	288,30 m²	

2x2 UAB "DU KART DU"				PRAVINIMAS	
A2131 PV L. MARČIULAITIENĖ				DAUGIABUČIŲ GYVENAMŲJŲ NAMŲ MEDEINOS G.2. KLAIPĖDOJE (SKLYPE KLAIPĖDOS G.3. KLAIPĖDOJE, KAD. NR.: 2101/0039-397), STATYBOS PROJEKTAS	
ATEITATO / DOK.ŠAKO NR.	PARIEGOS	V. PAVARDE	PARAŠAS	DATA	BREŽINYS
A2131	APDV	L. MARČIULAITIENĖ		2022	AUKŠTŲ PLANAI
KA 37821	SKDV	G. PETRAUSKAS		2022	
STATYTOJAS	UAB "UNO"				SIFRAS
					M2-03-TDP-AK-
					LAPAS 1
					LAPŲ 1

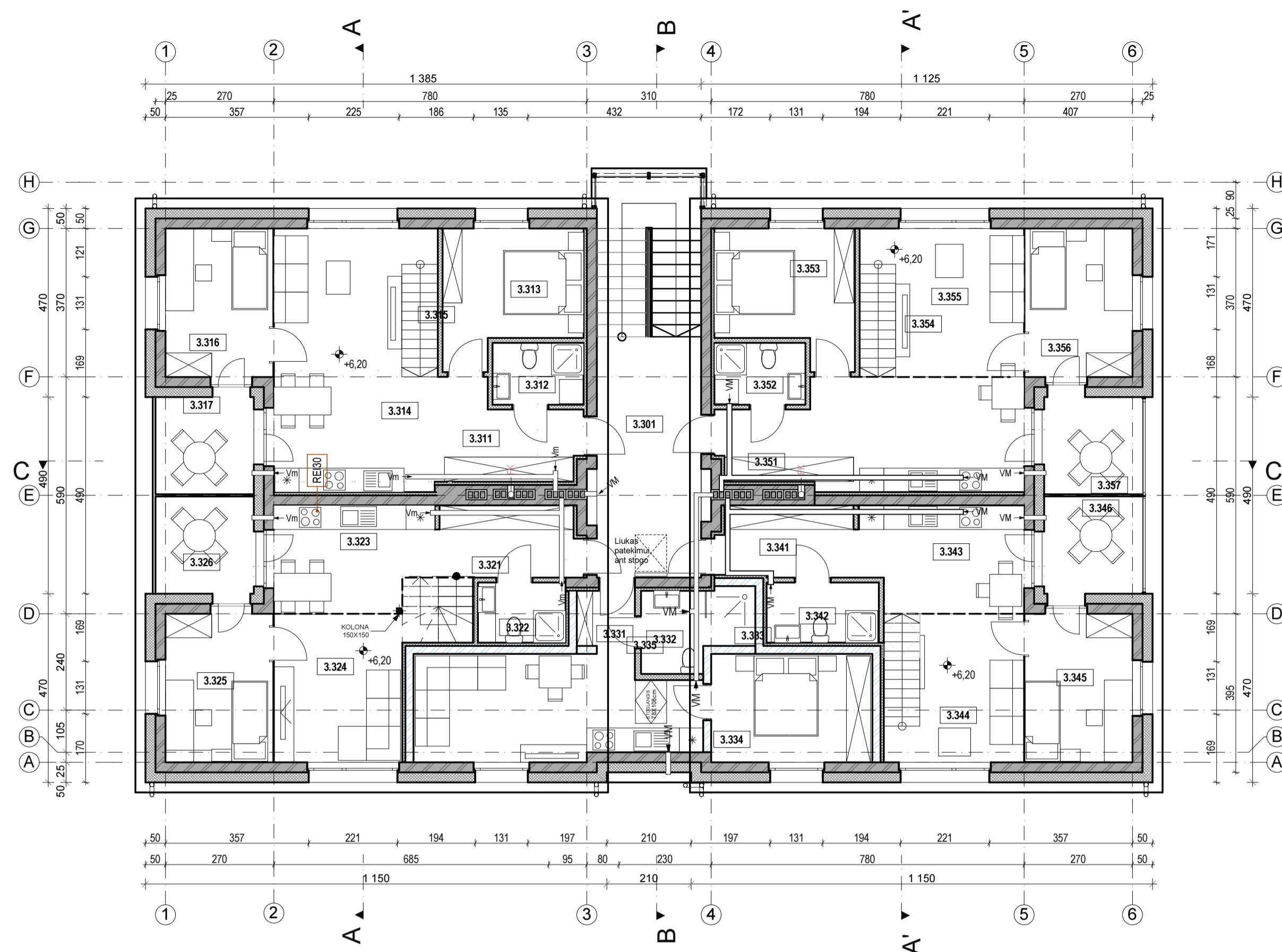

Mansardinio aukšto patalpų ekspliciacija		
Nr.	Pavadinimas	Plotas, m ²
BENDROS PATALPOS		
3.301	KORIDORIUS	15,96
	15,96 m²	
BUTAS 3.1		
3.311	KORIDORIUS	7,38
3.312	SAN. MAZGAS	3,50
3.313	KAMBARYS	10,74
3.314	VIRTUVĖ	12,00
3.315	SVETAINĖ	14,22
3.316	KAMBARYS	10,33
3.317	LODŽIJA	5,94
	64,11 m²	
BUTAS 3.2		
3.321	KORIDORIUS	6,29
3.322	SAN. MAZGAS	3,28
3.323	VIRTUVĖ	8,09
3.324	SVETAINĖ	15,20
3.325	KAMBARYS	10,31
3.326	LODŽIJA	5,94
	49,11 m²	
BUTAS 3.3		
3.331	KORIDORIUS	2,36
3.332	SAN. MAZGAS	4,99
3.333	VIRTUVĖ	5,99
3.334	KAMBARYS	11,05
3.335	SVETAINĖ	11,87
	36,26 m²	
BUTAS 3.4		
3.341	KORIDORIUS	6,21
3.342	SAN. MAZGAS	4,20
3.343	VIRTUVĖ	7,65
3.344	SVETAINĖ	15,22
3.345	KAMBARYS	10,28
3.346	LODŽIJA	5,94
	49,50 m²	
BUTAS 3.5		
3.351	KORIDORIUS	7,63
3.352	SAN. MAZGAS	3,50
3.353	KAMBARYS	10,68
3.354	VIRTUVĖ	12,03
3.355	SVETAINĖ	14,24
3.356	KAMBARYS	10,28
3.357	LODŽIJA	5,94
	64,30 m²	
	279,24 m²	

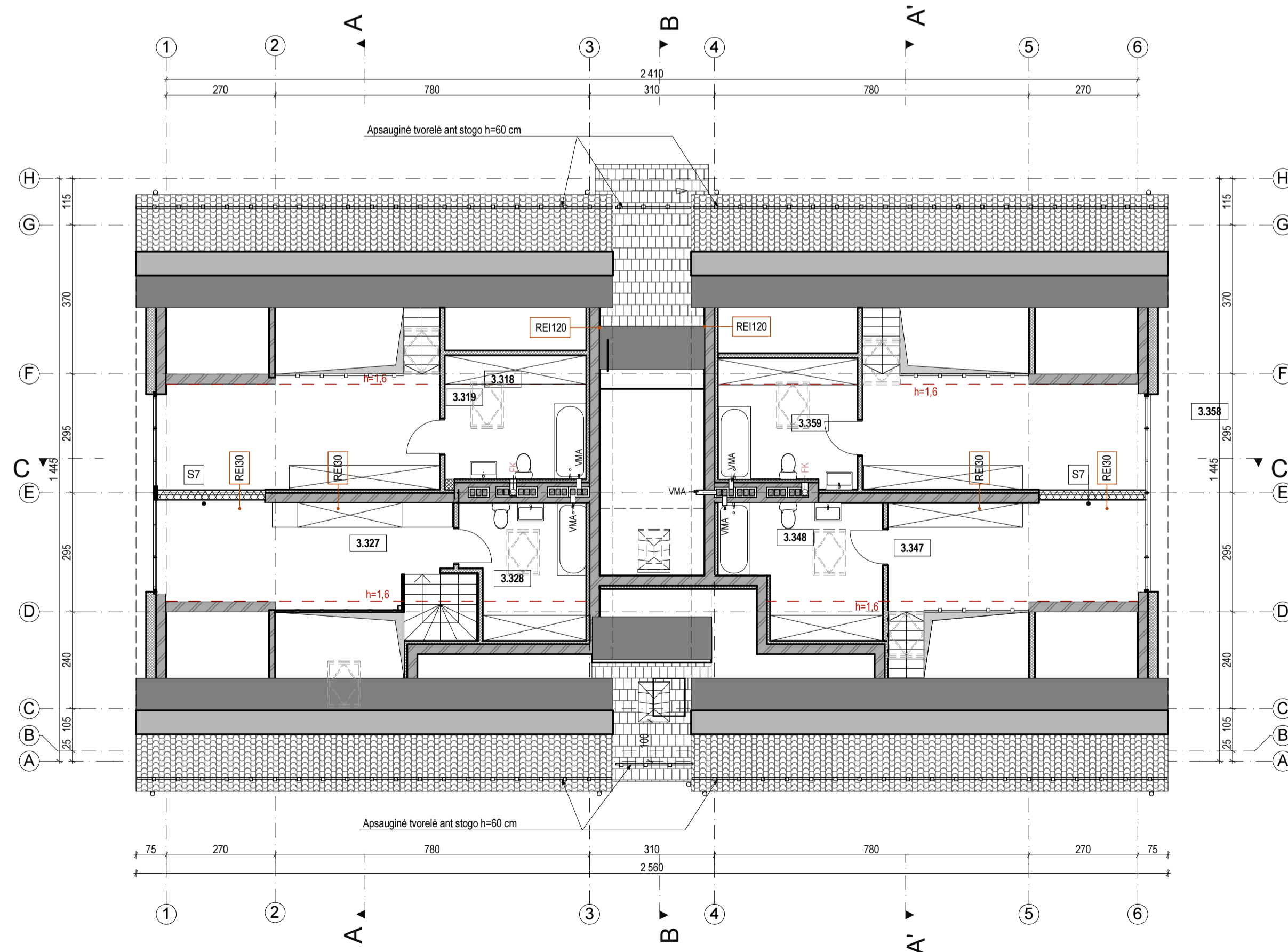
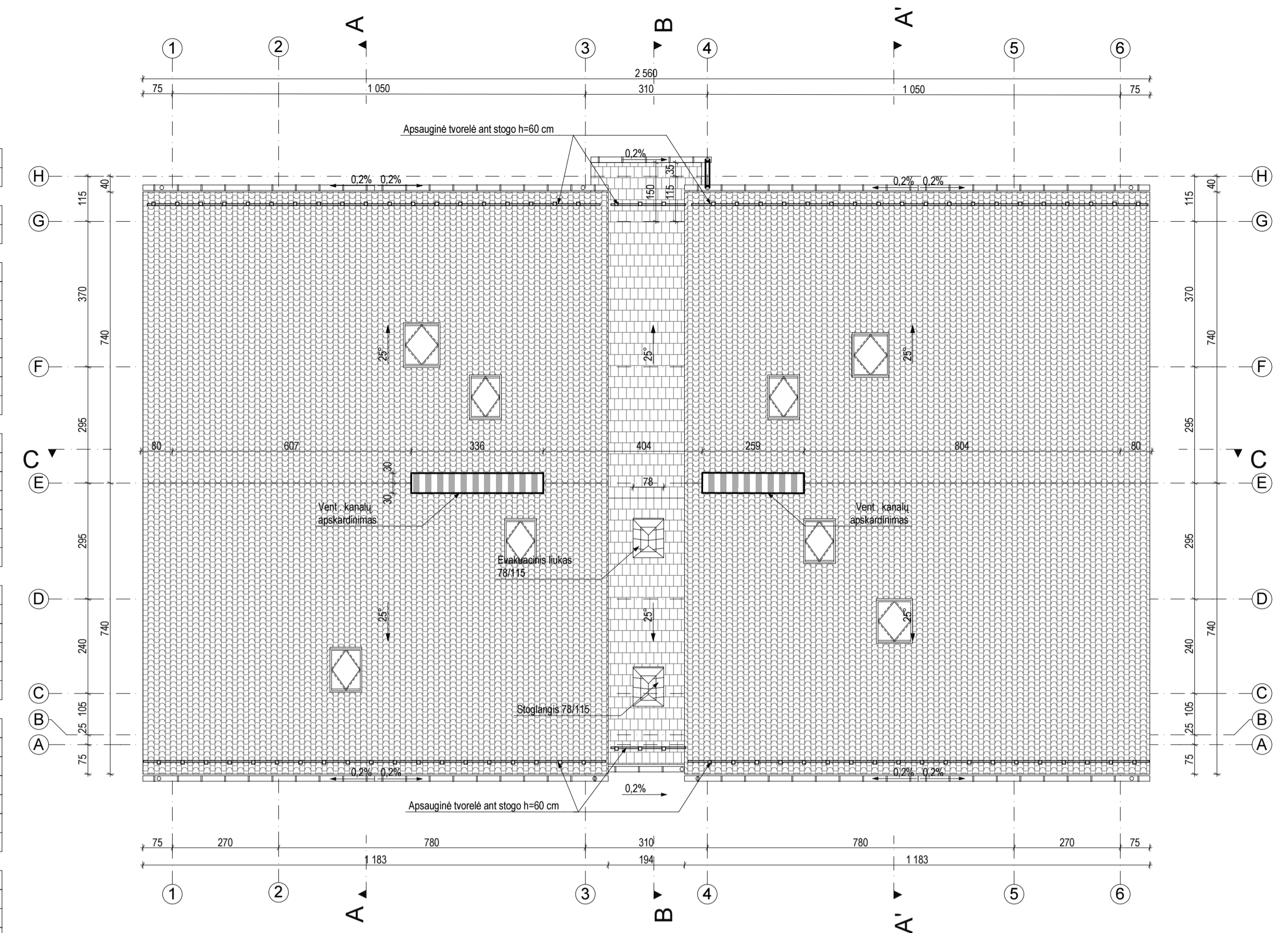

MANSARDINIO 1. ANTRASOLĖS PLANAS		
Nr.	Pavadinimas	Plotas, m ²
BUTAS 3.1		
3.318	RŪBINĖ	18,32
3.319	SAN. MAZGAS	8,27
	26,59 m²	
BUTAS 3.2		
3.327	RŪBINĖ	16,95
3.328	SAN. MAZGAS	7,22
	24,17 m²	
BUTAS 3.4		
3.347	RŪBINĖ	15,15
3.348	SAN. MAZGAS	9,08
	24,23 m²	
BUTAS 3.5		
3.358	RŪBINĖ	17,93
3.359	SAN. MAZGAS	8,42
	26,35 m²	
	101,34 m²	

2x2		UAB "DU KART DU"		+370 698 03380		info@2500.lt		PRAVINIMAS		DAUGIABUČIŲ GYVENAMŲJŲ NAMŲ MEDEINOS G.2, KLAIPĖDOJE (SKLYPE KLAIPĖDOS G.3, KLAIPĖDOJE, KAD. NR.: 2101/0039:397), STATYBOS PROJEKTAS		MESTELIS	
ATESTATO / DIPLOMO NR.	PARIEGOS	V. PAVARDE	PARAŠAS	DATA	BREŽINYS	AUKŠTU PLANAI						LAPAS	
A2131	PV	L. MARČIULAITIENĖ		2022								LAPŲ	
A2131	APDV	L. MARČIULAITIENĖ		2022								1	
KA 37821	SKDV	G. PETRAUSKAS		2022								1	
STATYTOJAS		SIFRAS		LAPAS		LAPŲ							
UAB "UNO"		M2-03-TDP-AK-		1		1							



2x2 UAB "DU KART DU" +370 698 03380 info@2500.lt					PAVADINIMAS DAUGIABUČIŲ GYVENAMŲJŲ NAMŲ MEDINOS G.2. KLAIPĖDOJE (SKLYPE KLAIPĖDOS G.3. KLAIPĖDOJE, KAD. NR.: 2101/0039:397), STATYBOS PROJEKTAS		
ATESTATO / DIPLOMO NR.	PARIEGOS	V. PAVARDE	PARAŠAS	DATA	BŪZINYS		MASTELIS
A2131	PV	L. MARČIULAITIENE		2022	FASADAI		1:100
A2131	APDV	L. MARČIULAITIENE		2022			LADA
KA 37821	SKDV	G. PETRAUSKAS		2022			A
STATYTOJAS UAB "UNO"					SIFRAS M2-03-TDP-AK-09		LAPAS 1
							LAPŲ 1

DAUGIABUTIS GYVENAMAS NAMAS M2-04/05

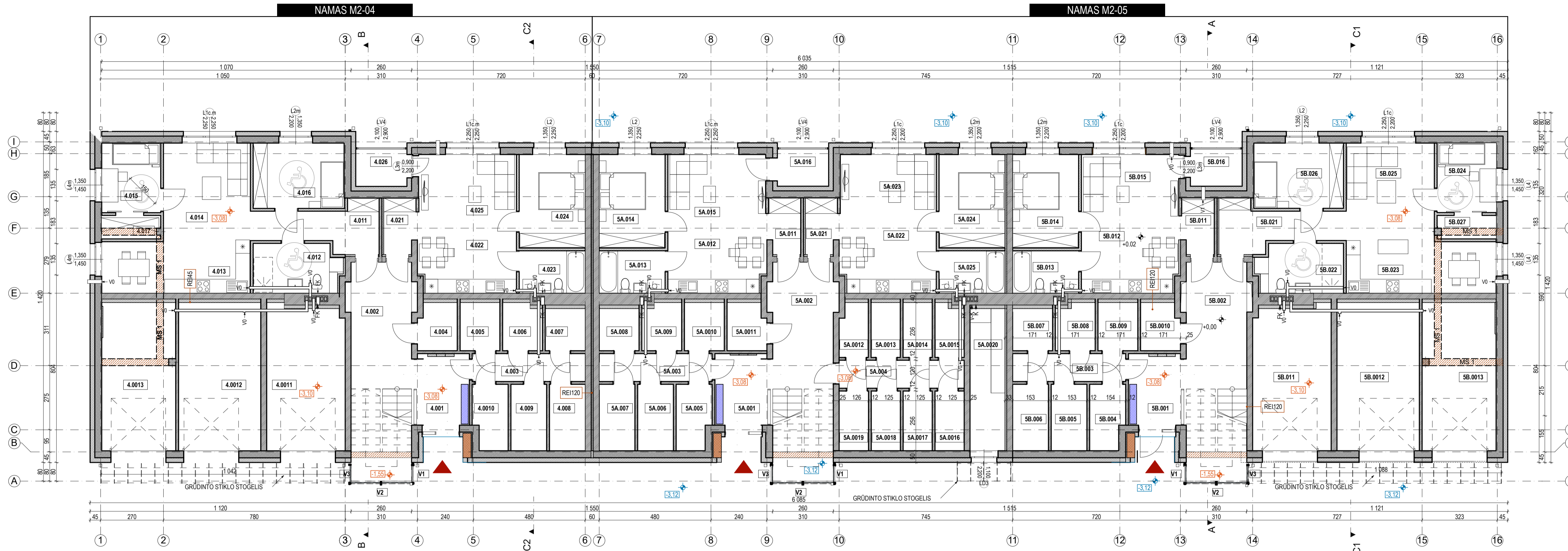

Namo M2-04 Cokolinio aukšto patalpų eksplicija		
Nr.	Pavadinimas	Plošas, m²
BENDROS PAT.		
4.001	TAMBŪRAS	6,88
4.002	KORIDORIUS	17,46
4.003	KORIDORIUS	5,82
		30,16 m²
BUTAS 0.1		
4.021	KORIDORIUS	3,24
4.022	VIRTUVĖ	9,08
4.023	SAN. MAZGAS	5,15
4.024	KAMBARYS	11,89
4.025	SVEITAINĖ	15,21
		44,57 m²
BUTAS 0.2		
4.011	KORIDORIUS	8,89
4.012	SAN. MAZGAS	7,78
4.013	VIRTUVĖ	14,28
4.014	SVEITAINĖ	16,15
4.015	KAMBARYS	7,45
4.016	KAMBARYS	11,13
4.017	SANDELŪKAS	2,47
4.026	LODŽIA	3,78
		72,01 m²
GARAŽAI		
4.0011	GARAŽAS	20,65
4.0012	GARAŽAS	22,48
4.0013	GARAŽAS	20,07
		63,21 m²
PAGALINĖS PAT.		
4.004	SANDELŪKAS	3,37
4.005	SANDELŪKAS	3,53
4.006	SANDELŪKAS	3,38
4.007	SANDELŪKAS	3,10
4.008	SANDELŪKAS	4,37
4.009	SANDELŪKAS	4,37
4.010	SANDELŪKAS	4,40
		26,50 m²
		237,35 m²

Namo M2-05 Cokolinio aukšto patalpų eksplicija		
Nr.	Pavadinimas	Plošas, m²
BENDROS PAT.		
5B.001	TAMBŪRAS	7,98
5B.002	KORIDORIUS	15,21
5B.003	KORIDORIUS	5,82
		29,01 m²
BUTAS 0.1		
5B.021	KORIDORIUS	8,86
5B.022	SAN. MAZGAS	7,95
5B.023	VIRTUVĖ	15,79
5B.024	KAMBARYS	7,74
5B.025	SVEITAINĖ	15,27
5B.026	KAMBARYS	11,96
5B.027	SANDELŪKAS	2,47
		69,59 m²
BUTAS 0.2		
5B.031	KORIDORIUS	3,95
5B.032	VIRTUVĖ	11,30
5B.033	SAN. MAZGAS	6,15
5B.034	KAMBARYS	11,96
5B.035	SVEITAINĖ	13,85
5B.036	LODŽIA	4,87
		49,87 m²
GARAŽAI		
5B.011	GARAŽAS	20,62
5B.012	GARAŽAS	22,48
5B.013	GARAŽAS	20,10
		63,20 m²
PAGALINĖS PAT.		
5B.004	SANDELŪKAS	4,07
5B.005	SANDELŪKAS	3,95
5B.006	SANDELŪKAS	4,37
5B.007	SANDELŪKAS	3,37
5B.008	SANDELŪKAS	3,37
5B.009	SANDELŪKAS	3,45
5B.010	SANDELŪKAS	3,45
		28,88 m²
		296,48 m²

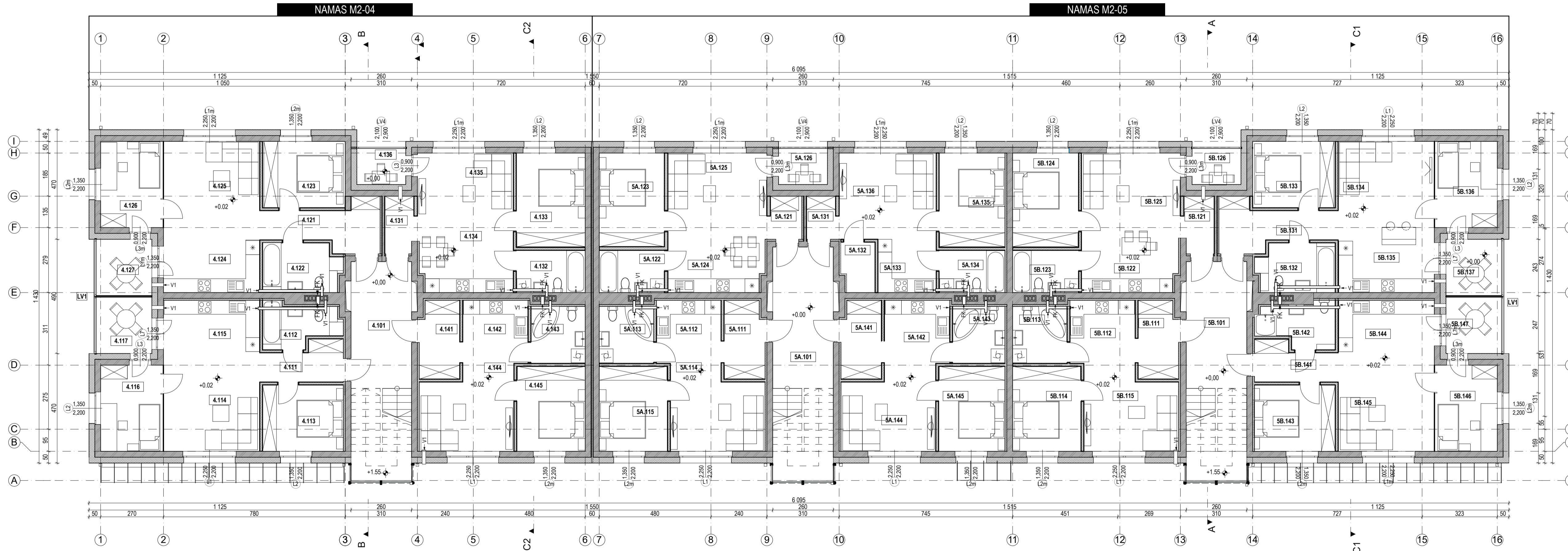

Namo M2-04 pirmo aukšto patalpų eksplicija		
Nr.	Pavadinimas	Plošas, m²
BENDROS PAT.		
4.101	KORIDORIUS	14,50
		14,50 m²
BUTAS 1.1		
4.111	KORIDORIUS	5,42
4.112	SAN. MAZGAS	5,62
4.113	VIRTUVĖ	10,15
4.114	SVEITAINĖ	17,75
4.115	VIRTUVĖ	9,75
4.116	KAMBARYS	10,38
4.117	LODŽIA	5,77
		64,89 m²
BUTAS 1.2		
4.121	KORIDORIUS	8,52
4.122	SAN. MAZGAS	6,86
4.123	KAMBARYS	10,38
4.124	VIRTUVĖ	9,59
4.125	SVEITAINĖ	17,91
4.126	KAMBARYS	10,38
4.127	LODŽIA	5,77
		69,41 m²
BUTAS 1.3		
4.131	KORIDORIUS	3,21
4.132	SAN. MAZGAS	5,38
4.133	KAMBARYS	12,25
4.134	VIRTUVĖ	7,15
4.135	SVEITAINĖ	17,75
4.136	LODŽIA	5,77
		44,59 m²
BUTAS 1.4		
4.141	KORIDORIUS	5,68
4.142	VIRTUVĖ	7,61
4.143	SAN. MAZGAS	5,71
4.144	SVEITAINĖ	14,29
4.145	KAMBARYS	10,98
		44,27 m²
		242,04 m²

Namo M2-05 pirmo aukšto patalpų eksplicija		
Nr.	Pavadinimas	Plošas, m²
BENDROS PAT.		
5B.101	KORIDORIUS	14,50
		14,50 m²
BUTAS 0.1		
5B.111	KORIDORIUS	5,68
5B.112	VIRTUVĖ	7,95
5B.113	SAN. MAZGAS	5,93
5B.114	KAMBARYS	10,98
5B.115	SVEITAINĖ	14,29
5B.116	LODŽIA	5,77
		44,27 m²
BUTAS 0.2		
5B.121	KORIDORIUS	5,17
5B.122	VIRTUVĖ	7,38
5B.123	SAN. MAZGAS	6,82
5B.124	KAMBARYS	11,72
5B.125	SVEITAINĖ	13,95
5B.126	LODŽIA	3,23
		49,89 m²
BUTAS 0.3		
5B.131	KORIDORIUS	8,45
5B.132	VIRTUVĖ	7,98
5B.133	SAN. MAZGAS	6,96
5B.134	KAMBARYS	10,38
5B.135	VIRTUVĖ	11,79
5B.136	VIRTUVĖ	9,71
5B.137	KAMBARYS	10,98
5B.138	LODŽIA	5,77
		69,34 m²
BUTAS 0.4		
5B.141	KORIDORIUS	5,41
5B.142	SAN. MAZGAS	5,15
5B.143	KAMBARYS	10,15
5B.144	VIRTUVĖ	10,98
5B.145	SVEITAINĖ	17,79
5B.146	KAMBARYS	10,98
5B.147	LODŽIA	5,77
		64,89 m²

ANTRO AUKŠTO ARCHITEKTŪRINIS PLANAS M1:100

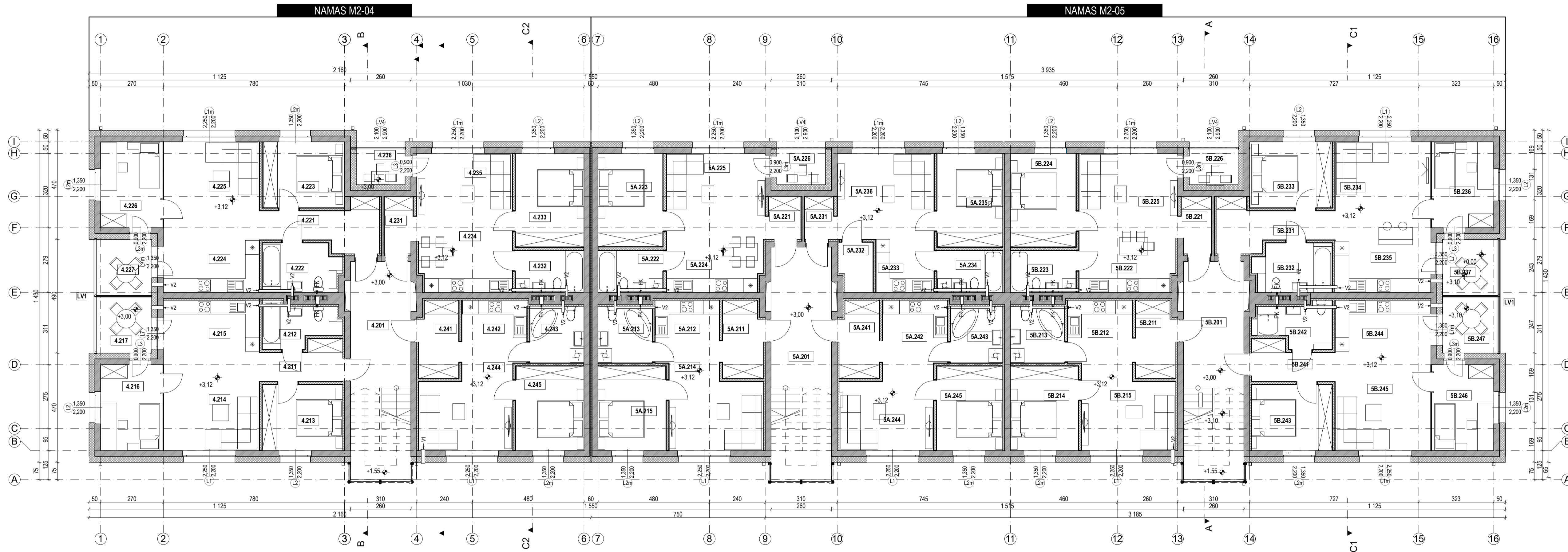

Namo M2-4 antro aukšto patalpų eksplicija		
Nr.	Pavadinimas	Plošas, m²
BENDROS PATALPOS		
4.201	KORIDORIUS	14,50
BUTAS 2.1		
4.211	KORIDORIUS	5,42
4.212	SAN. MAZGAS	5,60
4.213	KAMBARYS	10,38
4.214	SVETAINĖ	17,79
4.215	VIRTUVĖ	9,35
4.216	KAMBARYS	10,45
4.217	LODŽA	5,77
		65,16
BUTAS 2.2		
4.221	KORIDORIUS	8,52
4.222	SAN. MAZGAS	6,86
4.223	KAMBARYS	10,38
4.224	VIRTUVĖ	9,59
4.225	SVETAINĖ	17,91
4.226	KAMBARYS	10,38
4.227	LODŽA	5,77
		69,41
BUTAS 2.3		
4.231	KORIDORIUS	3,21
4.232	SAN. MAZGAS	5,39
4.233	KAMBARYS	12,25
4.234	VIRTUVĖ	7,15
4.235	SVETAINĖ	17,75
4.236	LODŽA	3,23
		48,99
BUTAS 2.4		
4.241	KORIDORIUS	5,68
4.242	VIRTUVĖ	7,62
4.243	SAN. MAZGAS	5,71
4.244	SVETAINĖ	14,29
4.245	KAMBARYS	10,59
		44,29
		242,35

Namo M2-5 antro aukšto patalpų eksplicija		
Nr.	Pavadinimas	Plošas, m²
BENDROS PATALPOS		
4.301	KORIDORIUS	16,14
BUTAS 3.1		
4.311	KORIDORIUS	5,89
4.312	VIRTUVĖ	7,80
4.313	SAN. MAZGAS	5,94
4.314	KAMBARYS	15,86
4.315	SVETAINĖ	14,27
4.317	LODŽA	44,87
		99,85
BUTAS 3.2		
4.321	TAMBŪRAS	7,08
4.322	SAN. MAZGAS	3,47
4.323	KAMBARYS	11,11
4.324	SVETAINĖ	24,77
4.325	VIRTUVĖ	24,75
4.326	LODŽA	11,70
		63,88
BUTAS 3.3		
4.331	KORIDORIUS	4,84
4.332	SVETAINĖ	15,89
4.333	VIRTUVĖ	7,95
4.334	SAN. MAZGAS	5,54
4.335	KAMBARYS	12,13
4.336	LODŽA	3,39
		49,74
BUTAS 3.4		
4.341	KORIDORIUS	4,70
4.342	VIRTUVĖ	7,60
4.343	SVETAINĖ	14,29
4.344	KAMBARYS	10,98
4.345	SAN. MAZGAS	5,73
		43,30
		232,91

MANSARDINIO AUKŠTO ARCHITEKTŪRINIS PLANAS M1:100

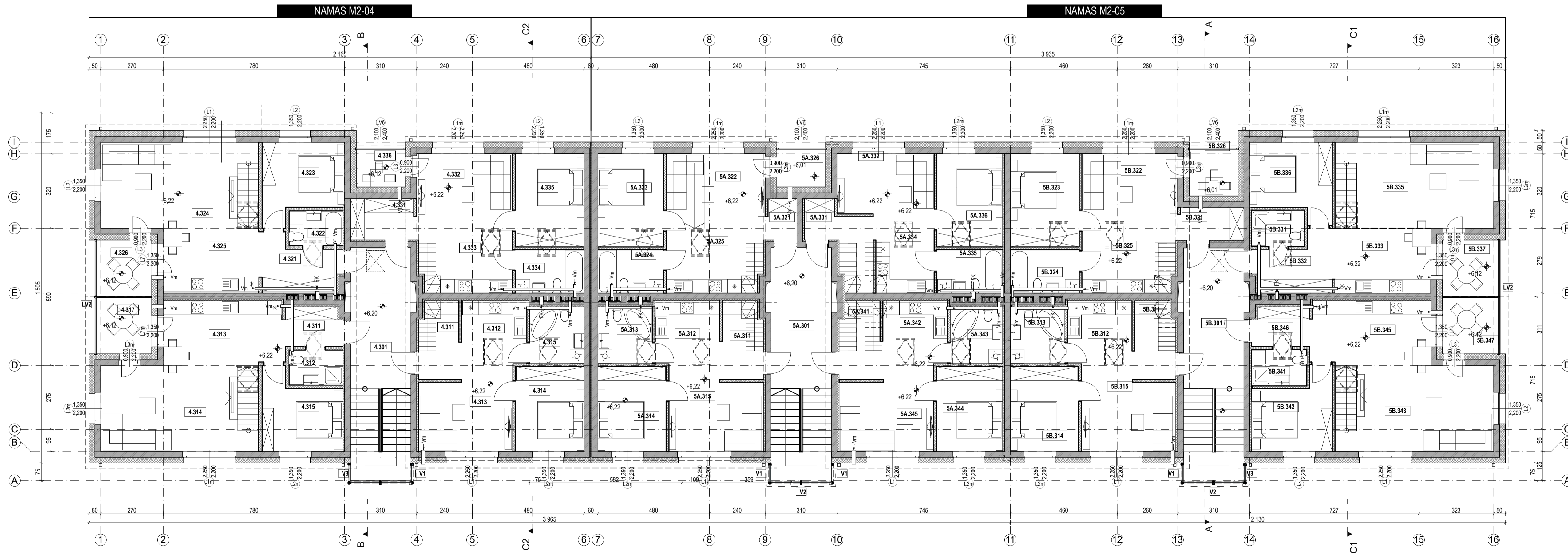

Namo M2-4 mansardinio aukšto patalpų eksplicija		
Nr.	Pavadinimas	Plošas, m²
BENDROS PATALPOS		
4.301	KORIDORIUS	16,14
BUTAS 3.1		
4.311	KORIDORIUS	4,08
4.312	VIRTUVĖ	14,96
4.314	SVETAINĖ	24,77
4.315	KAMBARYS	10,67
4.317	LODŽA	5,77
		59,85
BUTAS 3.2		
4.321	TAMBŪRAS	7,08
4.322	SAN. MAZGAS	3,47
4.323	KAMBARYS	11,11
4.324	SVETAINĖ	24,75
4.325	VIRTUVĖ	11,70
4.326	LODŽA	5,77
		63,88
BUTAS 3.3		
4.331	KORIDORIUS	4,84
4.332	SVETAINĖ	15,89
4.333	VIRTUVĖ	7,95
4.334	SAN. MAZGAS	5,54
4.335	KAMBARYS	12,13
4.336	LODŽA	3,39
		49,74
BUTAS 3.4		
4.341	KORIDORIUS	4,70
4.342	VIRTUVĖ	7,60
4.343	SVETAINĖ	14,29
4.344	KAMBARYS	10,98
4.345	SAN. MAZGAS	5,73
		43,30
		232,91

Namo M2-5 mansardinio aukšto patalpų eksplicija		
Nr.	Pavadinimas	Plošas, m²
BENDROS PATALPOS		
4.301	KORIDORIUS	16,14
BUTAS 3.1		
4.311	KORIDORIUS	5,89
4.312	VIRTUVĖ	7,80
4.313	SAN. MAZGAS	5,94
4.314	KAMBARYS	15,86
4.315	SVETAINĖ	14,27
4.317	LODŽA	44,87
		99,85
BUTAS 3.2		
4.321	TAMBŪRAS	7,08
4.322	SVETAINĖ	11,81
4.323	SAN. MAZGAS	5,04
4.324	VIRTUVĖ	15,86
4.326	LODŽA	48,67
		88,46
BUTAS 3.3		
4.331	KORIDORIUS	5,52
4.332	SVETAINĖ	14,19
4.333	VIRTUVĖ	11,81
4.335	SAN. MAZGAS	5,94
4.336	KAMBARYS	11,81
		49,37
BUTAS 3.4		
4.341	TAMBŪRAS	5,89
4.342	VIRTUVĖ	7,81
4.343	SAN. MAZGAS	5,72
4.344	KAMBARYS	15,86
4.345	SVETAINĖ	14,27
4.347	LODŽA	44,87
		100,04

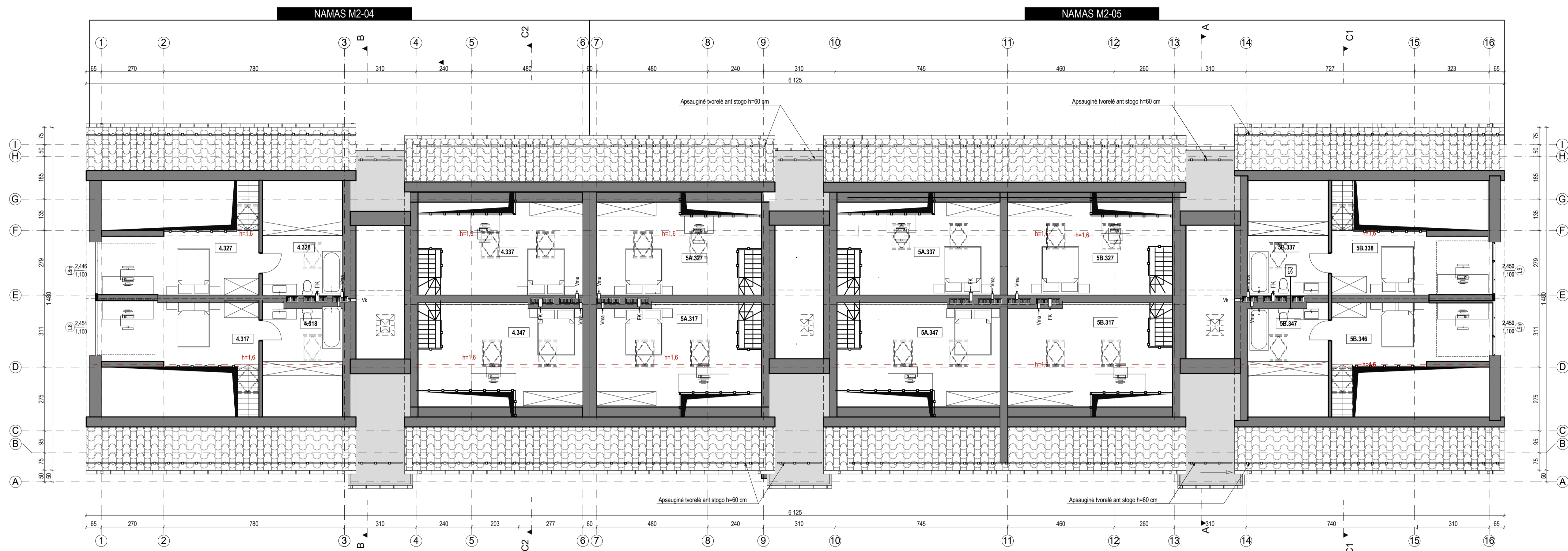

Namo M2-04 mansardinio a. antrasolių patalpų ekspliciacija

Butas	Plotas, m²
BUTAS 3.1	
4.317 RŪBINE	18,06
4.318 SAN. MAZGAS	8,57
BUTAS 3.2	
4.327 RŪBINE	17,42
4.328 SAN. MAZGAS	8,98
BUTAS 3.3	
4.337 RŪBINE	16,46
BUTAS 3.4	
4.347 RŪBINE	16,29
BUTAS 3.5	
4.347 RŪBINE	16,46
BUTAS 3.6	
4.347 RŪBINE	16,29
BUTAS 3.7	
4.347 RŪBINE	16,46

Namo M2-05 mansardinio a. antrasolių patalpų ekspliciacija

Butas	Plotas, m²
BUTAS 3.1	
5A.317 RŪBINE	16,50
5A.318 SAN. MAZGAS	8,57
BUTAS 3.2	
5A.327 RŪBINE	16,33
5A.328 SAN. MAZGAS	8,98
BUTAS 3.3	
5A.337 RŪBINE	16,31
5A.338 SAN. MAZGAS	8,98
BUTAS 3.4	
5A.347 RŪBINE	16,31
5A.348 SAN. MAZGAS	8,98
BUTAS 3.5	
5B.317 RŪBINE	16,33
5B.318 SAN. MAZGAS	8,98
BUTAS 3.6	
5B.327 RŪBINE	16,33
5B.328 SAN. MAZGAS	8,98
BUTAS 3.7	
5B.337 RŪBINE	16,33
5B.338 SAN. MAZGAS	8,98
BUTAS 3.8	
5B.347 RŪBINE	16,33
5B.348 SAN. MAZGAS	8,98

STOGO PLANAS M1:100

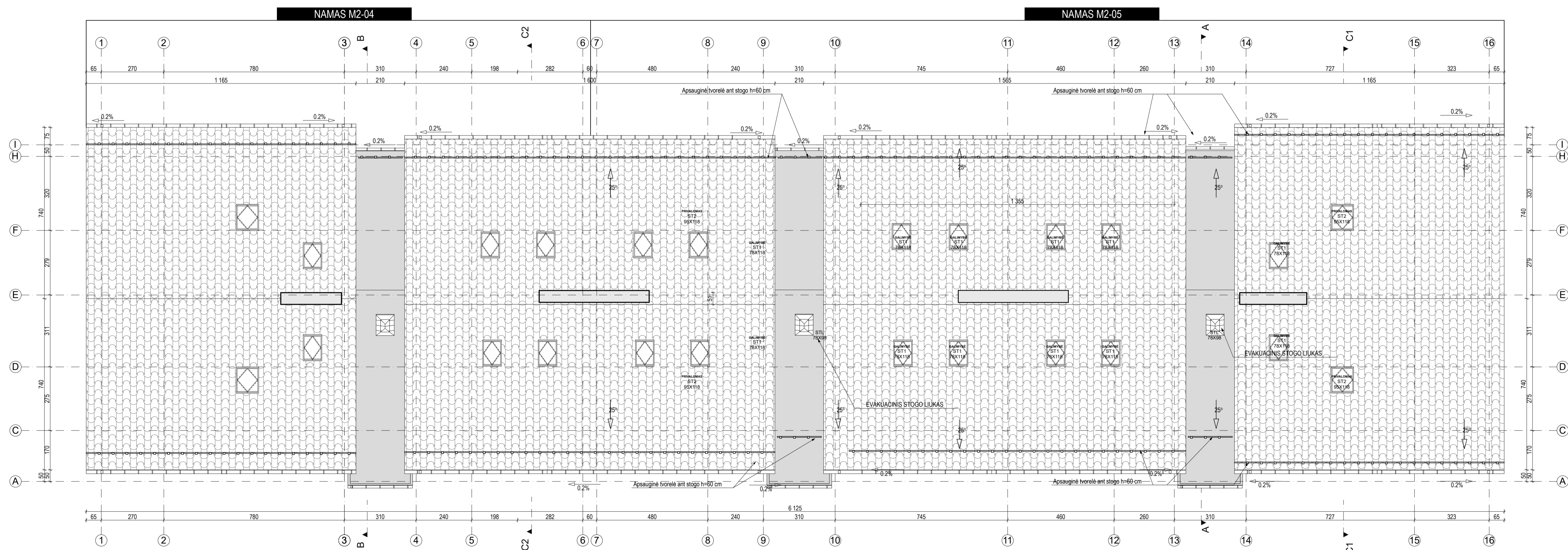

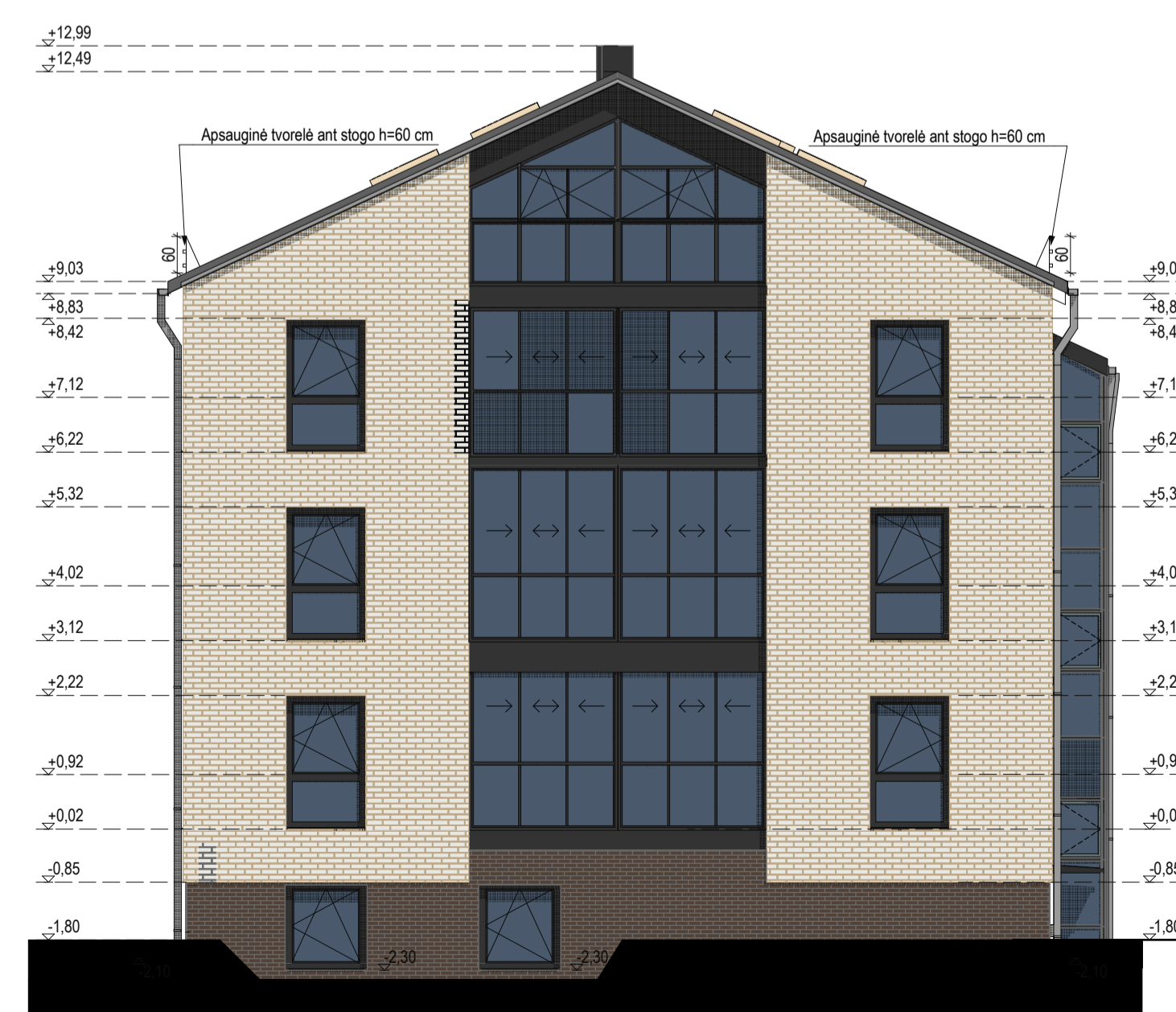

KVAL. PRIV. DOK. NR.	2x2	UAB "DU KART DUF" +370 698 03380 lg@dukart@gmail.com				PROJEKTO DAUGIABUČIŲ GYVENAMŲJŲ NAMŲ MEDEINOS G. 2 KLAIPĖDOJE (SKLYPE KLAIPĖDOS G. 3, KLAIPĖDOJE kad. nr.: 2101/0039-397), STATYBOS PROJEKTAS			
KA 38003	PV	G. PETRAUSKAS		2022		DOKUMENTO PAŽAIKIMAS 04/05 DAUGIABUČIAI GYVENAMIEJI NAMAI			LAIDA 0
A2131	APDV	L. MARČILAITIENĖ		2022		FASADAI M1:100			
ETAPAS	STATYTOJAS					ŽYMIS		LAPAS	LAPŲ
TDP	UAB "UNO"					M2-0405-TDP-SA-04		1	1

DAUGIABUTIS GYVENAMAS NAMAS M2-06

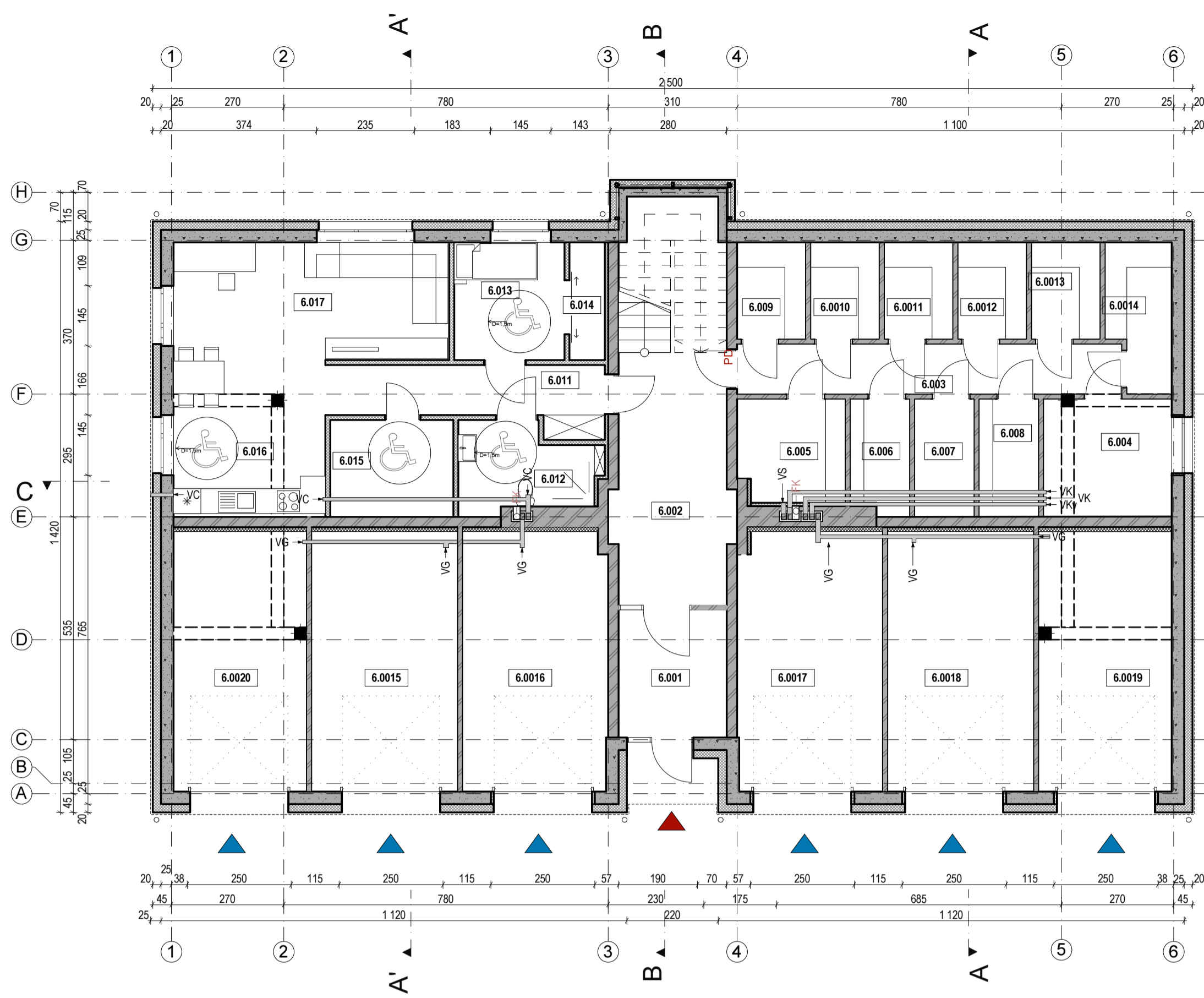

COKOLINIO A. PATALPŲ EKSPLIKACIJA		
Nr.	Pavadinimas	Plotas, m²
BENDROS PAT.		
6.001	TAMBŪRAS	7,96
6.002	KORIDORIUS	19,56
		27,52 m²
BUTAS 0.2		
6.011	KORIDORIUS	10,14
6.012	SAN. MAZGAS	6,43
6.013	KAMBARYS	7,50
6.014	DRABUŽINĖ	2,38
6.015	SANDELŪKYS	6,90
6.016	VIRTUVĖ	12,33
6.017	SVETAINĖ	19,46
		65,14 m²
GARAŽAI		
6.005	GARAŽAS nr.2	21,94
6.006	GARAŽAS nr.3	21,67
6.007	GARAŽAS nr.4	21,67
6.008	GARAŽAS nr.5	21,94
6.009	GARAŽAS nr.6	19,91
6.020	GARAŽAS nr.1	18,91
		127,04 m²
PAGALBINĖS PAT.		
6.003	KORIDORIUS	11,10
6.004	TECHNINĖ PATALPA	8,67
6.005	SANDELŪKAS	6,45
6.006	SANDELŪKAS	3,89
6.007	SANDELŪKAS	4,31
6.008	SANDELŪKAS	4,05
6.009	SANDELŪKAS	3,84
6.010	SANDELŪKAS	3,84
6.011	SANDELŪKAS	3,84
6.012	SANDELŪKAS	3,84
6.013	SANDELŪKAS	3,84
6.014	SANDELŪKAS	3,84
		63,55 m²
		283,25 m²

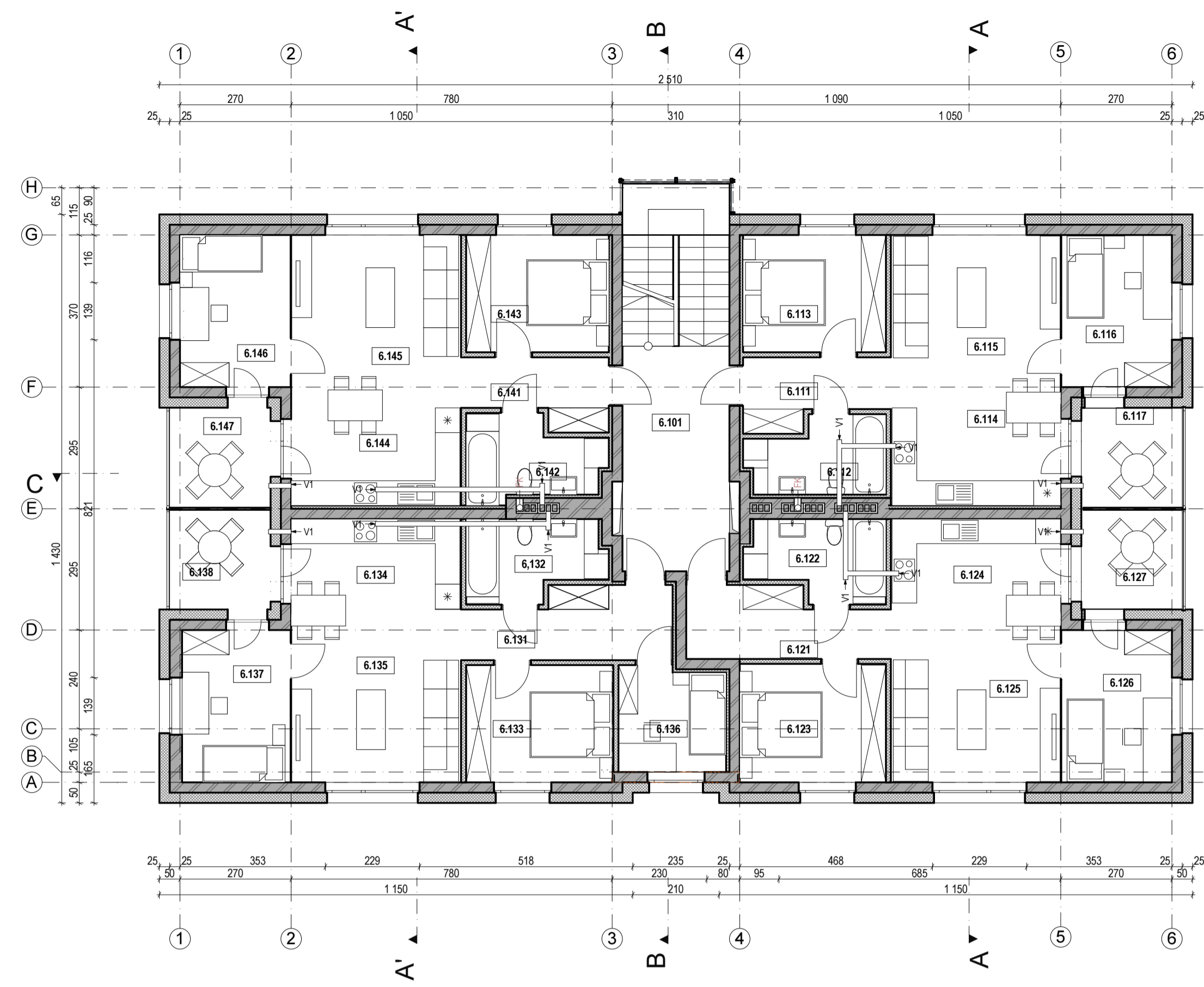

1 aukšto patalpų eksplicija		
Nr.	Pavadinimas	Plotas, m²
BENDROS PAT.		
6.101	KORIDORIUS	14,58
		14,58 m²
BUTAS 1.1		
6.111	KORIDORIUS	5,40
6.112	SAN. MAZGAS	5,68
6.113	KAMBARYS	10,15
6.114	VIRTUVĖ	9,92
6.115	SVETAINĖ	17,91
6.116	KAMBARYS	10,40
6.117	LODŽIJA	5,95
		65,41 m²
BUTAS 1.2		
6.121	KORIDORIUS	7,67
6.122	SAN. MAZGAS	6,09
6.123	KAMBARYS	10,49
6.124	VIRTUVĖ	9,34
6.125	SVETAINĖ	17,79
6.126	KAMBARYS	10,40
6.127	LODŽIJA	5,94
		67,72 m²
BUTAS 1.3		
6.132	SAN. MAZGAS	6,08
6.131	KORIDORIUS	8,13
6.133	KAMBARYS	10,38
6.134	VIRTUVĖ	9,33
6.135	SVETAINĖ	17,79
6.136	KAMBARYS	6,92
6.137	KAMBARYS	10,28
6.138	LODŽIJA	5,94
		74,85 m²
BUTAS 1.4		
6.141	KORIDORIUS	5,30
6.142	SAN. MAZGAS	6,04
6.143	KAMBARYS	10,16
6.144	VIRTUVĖ	10,04
6.145	SVETAINĖ	17,79
6.146	KAMBARYS	10,43
6.147	LODŽIJA	5,94
		65,70 m²
		288,26 m²

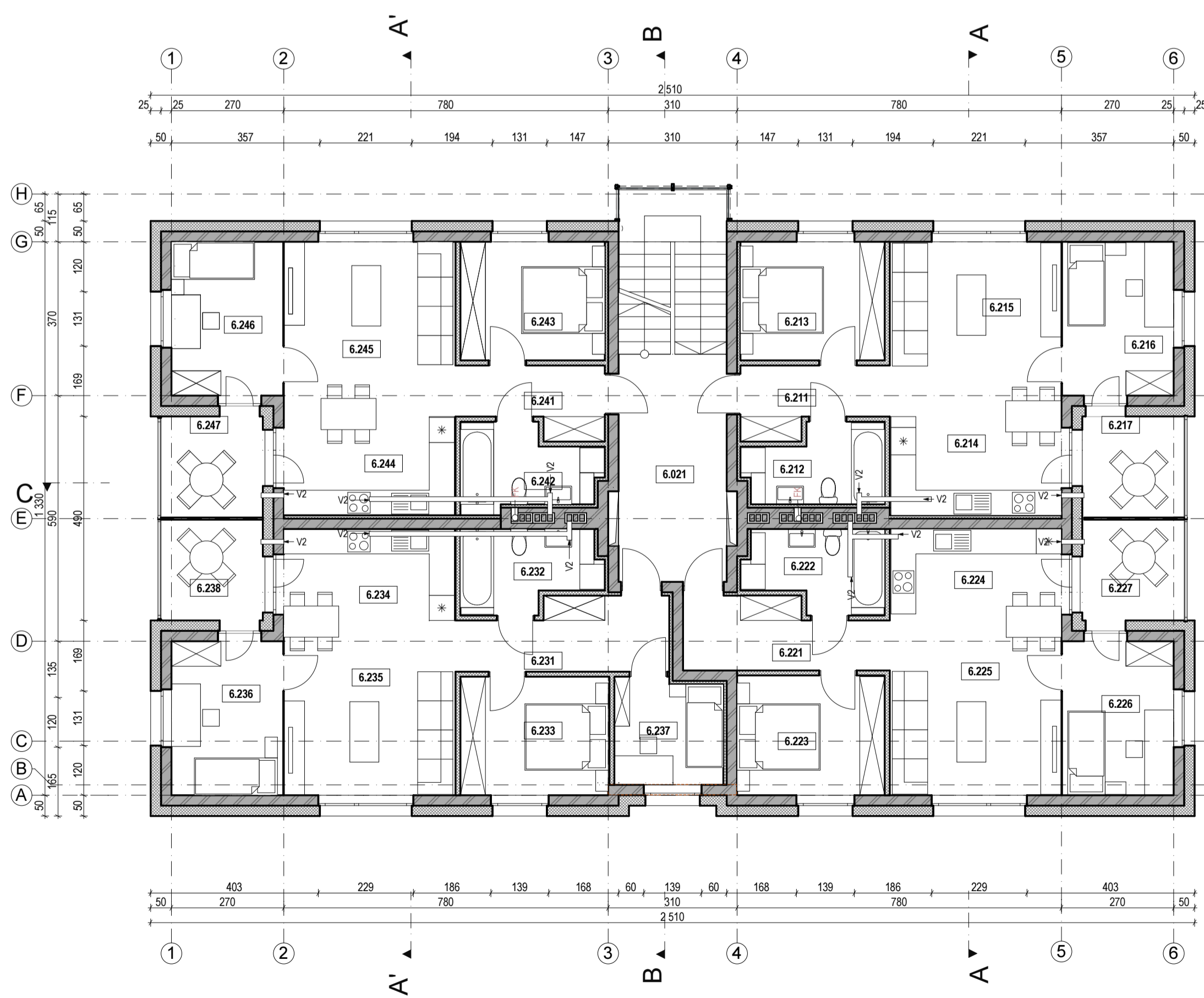

2 aukšto patalpų eksplicija		
Nr.	Pavadinimas	Plotas, m²
BENDROS PAT.		
6.201	KORIDORIUS	14,58
		14,58 m²
BUTAS 2.1		
6.231	KORIDORIUS	8,15
6.232	SAN. MAZGAS	6,08
6.233	KAMBARYS	10,38
6.234	VIRTUVĖ	9,34
6.235	SVETAINĖ	17,78
6.236	KAMBARYS	10,38
6.237	KAMBARYS	6,92
6.238	LODŽIJA	5,94
		74,96 m²
BUTAS 2.2		
6.221	KORIDORIUS	7,67
6.222	SAN. MAZGAS	6,08
6.223	KAMBARYS	10,49
6.224	VIRTUVĖ	9,34
6.225	SVETAINĖ	17,79
6.226	KAMBARYS	10,39
6.227	LODŽIJA	5,94
		67,70 m²
BUTAS 2.3		
6.241	KORIDORIUS	5,30
6.242	SAN. MAZGAS	6,04
6.243	KAMBARYS	10,15
6.244	VIRTUVĖ	10,04
6.245	SVETAINĖ	17,79
6.246	KAMBARYS	10,40
6.247	LODŽIJA	5,95
		65,67 m²
BUTAS 2.4		
6.211	KORIDORIUS	5,30
6.212	SAN. MAZGAS	5,79
6.213	KAMBARYS	10,16
6.214	VIRTUVĖ	9,97
6.215	SVETAINĖ	17,79
6.216	KAMBARYS	10,39
6.217	LODŽIJA	5,95
		65,35 m²
		288,26 m²

KVL DOK. NR.	2x2	STATYBO PROJEKTO PAVADINIMAS DAUGIABUČIŲ GYVENAMŲJŲ NAMŲ MEDINOS G.2, KLAIPĖDOJE (SKLYPE KLAIPĖDOS G.3, KLAIPĖDOJE, KAD. NR.: 2101/0039:397), STATYBOS PROJEKTAS	STATYBO NUMERIS, DOKUMENTO PAVADINIMAS	LAIDA
KA 38003	PV	G. PETRAUSKAS	2022	0
A2131	SAPDV	L. MARČIULAITIENĖ	2022	
KA 37821	SKPDV	G. PETRAUSKAS	2022	
ETAPAS	STATYTOJAS	ŽYMUJ	LAPAS	LAPŲ
TDP	UAB "UNO"	M2-06-TDP-SA-	1	1

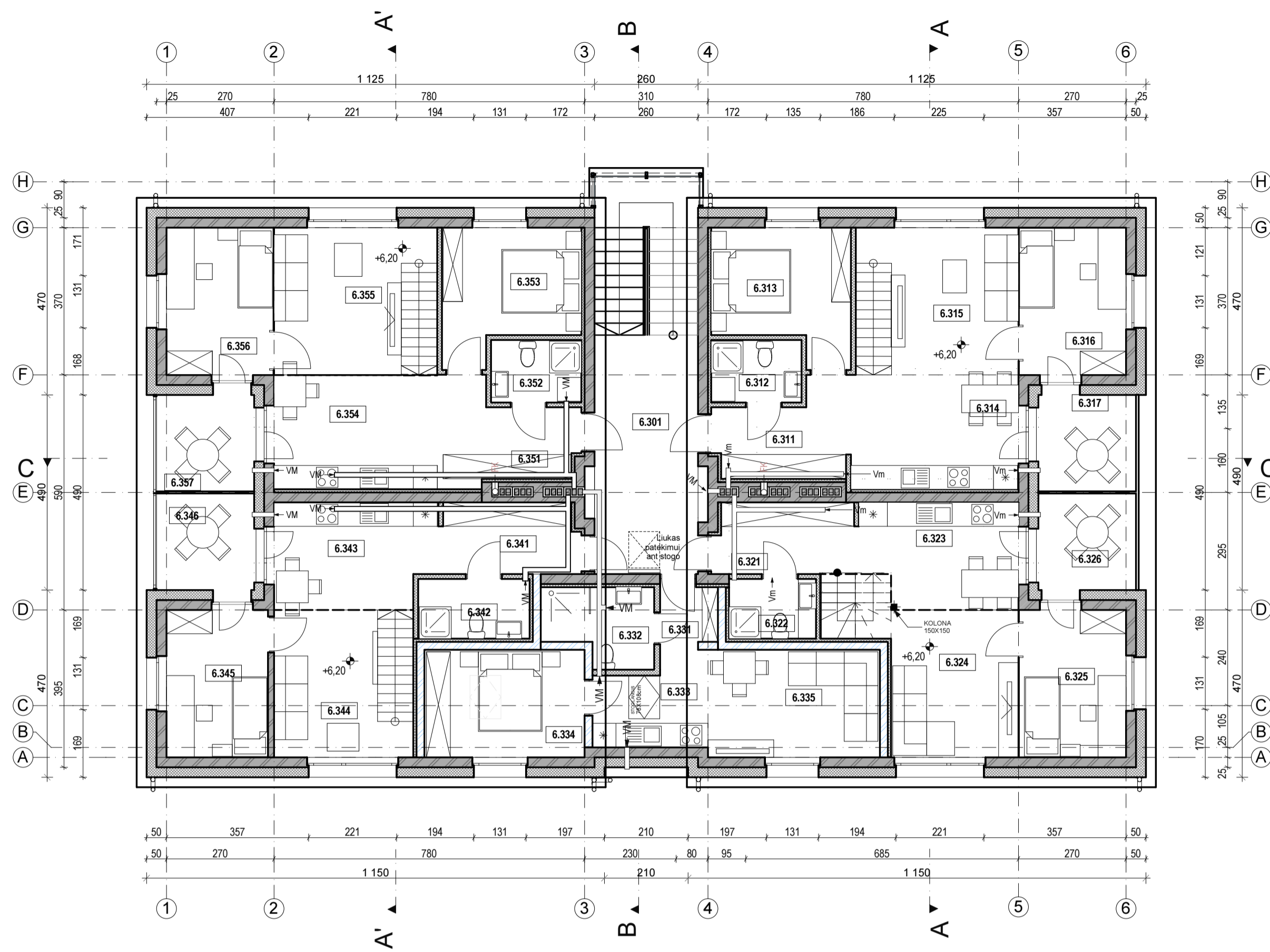

Mansardinio aukšto patalpų eksplikacija		
Nr.	Pavadinimas	Plotas, m ²
BENDROS PATALPOS		
6.301	KORIDORIUS	15,96
		15,96 m²
BUTAS 3.1		
6.311	KORIDORIUS	7,35
6.312	SAN. MAZGAS	3,50
6.313	KAMBARYS	10,67
6.314	VIRTUVĖ	12,02
6.315	SVETAINĖ	14,17
6.316	KAMBARYS	10,31
6.317	LODŽIJA	5,94
		63,96 m²
BUTAS 3.2		
6.321	KORIDORIUS	6,29
6.322	SAN. MAZGAS	3,28
6.323	VIRTUVĖ	8,09
6.324	SVETAINĖ	15,20
6.325	KAMBARYS	10,33
6.326	LODŽIJA	5,94
		49,13 m²
BUTAS 3.3		
6.331	KORIDORIUS	2,36
6.332	SAN. MAZGAS	4,99
6.333	VIRTUVĖ	5,99
6.334	KAMBARYS	11,05
6.335	SVETAINĖ	11,87
		36,26 m²
BUTAS 3.4		
6.341	KORIDORIUS	6,21
6.342	SAN. MAZGAS	4,20
6.343	VIRTUVĖ	7,65
6.344	SVETAINĖ	15,22
6.345	KAMBARYS	9,82
6.346	LODŽIJA	5,94
		49,04 m²
BUTAS 3.5		
6.351	KORIDORIUS	7,63
6.352	SAN. MAZGAS	3,50
6.353	KAMBARYS	10,63
6.354	VIRTUVĖ	12,04
6.355	SVETAINĖ	14,21
6.356	KAMBARYS	10,28
6.357	LODŽIJA	5,94
		64,23 m²
		278,58 m²

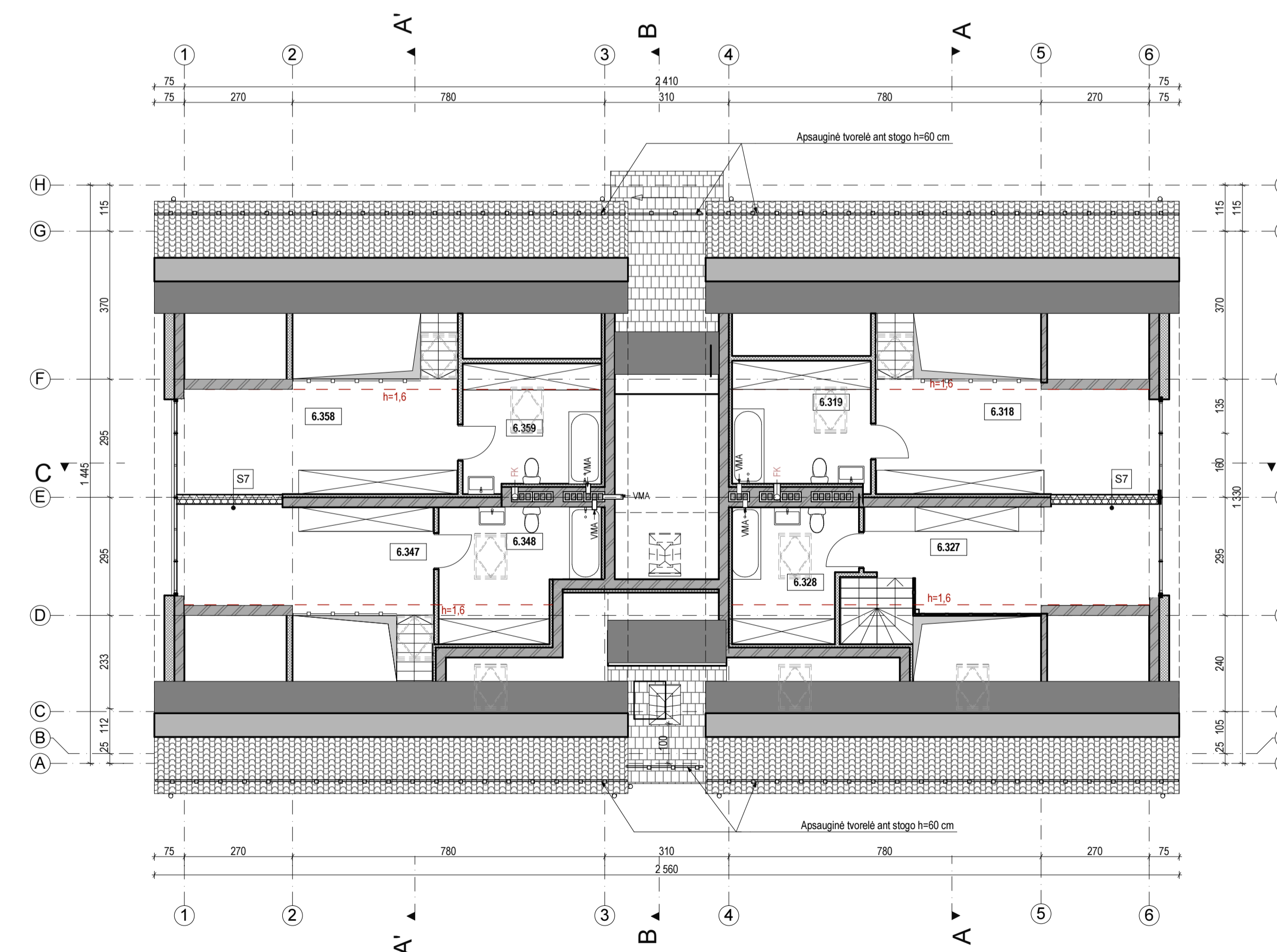
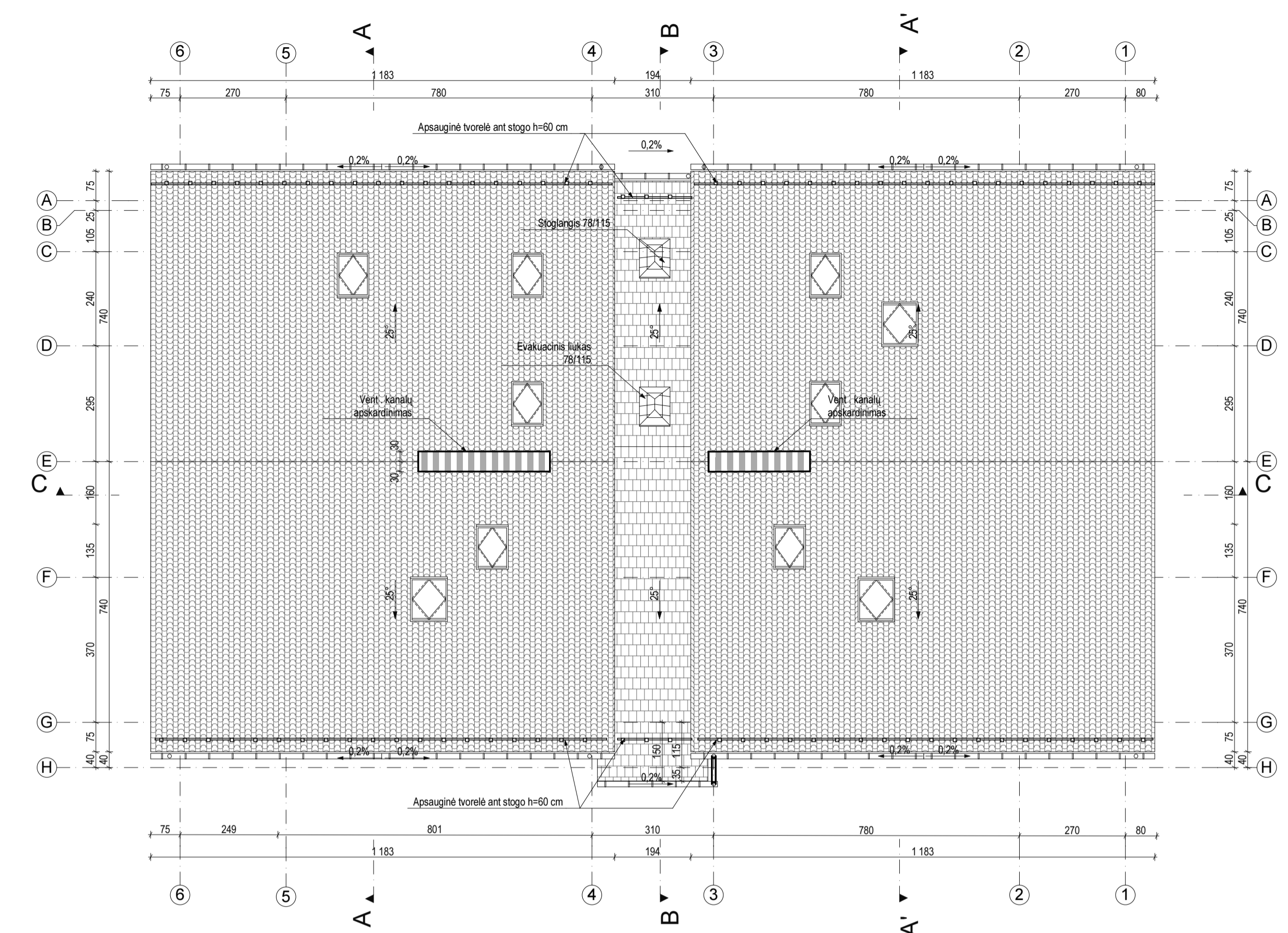

MANSARDINIO A. ANTRASOLĖS PLANAS		
Nr.	Pavadinimas	Plotas, m ²
BUTAS 3.1		
6.318	RŪBINĖ	18,46
6.319	SAN. MAZGAS	8,17
		26,63 m²
BUTAS 3.2		
6.327	RŪBINĖ	16,95
6.328	SAN. MAZGAS	7,22
		24,17 m²
BUTAS 3.4		
6.347	RŪBINĖ	15,75
6.348	SAN. MAZGAS	9,08
		24,83 m²
BUTAS 3.5		
6.358	RŪBINĖ	18,44
6.359	SAN. MAZGAS	8,42
		26,86 m²
		102,49 m²

KVL DOK. NR.	2x2	STATYBOS PROJEKTO PAVADINIMAS DAUGIABUTIŲ GYVENAMŲJŲ NAMŲ MEDEINOS G.2, KLAIPĖDOJE (SKLYPE KLAIPĖDOS G.3, KLAIPĖDOJE, KAD. NR.: 2101/0039:397), STATYBOS PROJEKTAS	STATYBOS NUMERIS, DOKUMENTO PAVADINIMAS	LAIDA
KA 38003	PV	G. PETRAUSKAS	2022	0
A2131	SAPDV	L. MARČIULAITIENĖ	2022	
KA 37821	SKPDV	G. PETRAUSKAS	2022	
ETAPAS	STATYTOJAS	ŽYMUO	LAPAS	LAPŲ
TDP	UAB "UNO"	M2-06-TDP-SA-	1	1



KVL PŪV DOK. NR.	2x2			STATYBO PROJEKTO PAVAZDINIMAS	DAUGIABUTIŲ GYVENAMŲJŲ NAMŲ MEDEINOS G.2, KLAIPĖDOJE (SKLYPE KLAIPĖDOS G.3, KLAIPĖDOJE, KAD. NR.: 2101/0039/397), STATYBOS PROJEKTAS
KA 38003	PV	G. PETRAUSKAS	2022	STATYBO PROJEKTO PAVAZDINIMAS	LAIDA
A2131	SAPDV	L. MARČIULAITIENĖ	2022	06 DAUGIABUTIS GYVENAMASIS NAMAS	0
KA 37821	SKPDV	G. PETRAUSKAS	2022	FASADAI IR SPALVINIS SPRENDIMAS	
ETAPAS	STATYTOJAS	ŽYMUO		LAPAS	LAPŲ
TDP	UAB "UNO"	M2-06-TDP-SA-		1	1







