

Molėtų projektai

Įm.k. - 305565622, Adresas – Moletūno g. 15, Ažubalių k., Luokesos sen., LT-33103 Molėtų r. sav.,
Mob.tel. – 8-672-02630 , el.paštas – moletu.projektai@gmail.com

Objektas	<i>Gamybos, pramonės paskirties pastato (unik.nr.6296-9001-1047) Melioratorių g.2B, Molėtų m., kapitalinio remonto ir patalpų paskirties keitimo į administracinės paskirties pastatą su gyvenamosios paskirties patalpomis statybos projektas</i>	
Užsakovas	<i>UAB "Molseta", į.k.304461453</i>	
Statybos vieta	<i>Melioratorių g. 2B, Molėtų m., Skł. kad. Nr. 6252/0007:56 Molėtų m. k.v.</i>	
Pastato kategorija	<i>Neypatingas</i>	
Statinio statybos rūšis	<i>Kapitalinis remontas</i>	
Stadija	<i>Projektiniai pasiūlymai</i>	
Projekto vadovas	<i>Rimantas Narušis Atestatas Nr. A1036</i>	

Molėtai 2023

Gamybos, pramonės paskirties pastato (unik.nr.6296-9001-1047) Melioratorių g.2B, Molėtų m., kapitalinio remonto ir patalpų paskirties keitimo į administracinės paskirties pastatą su gyvenamosios paskirties patalpomis statybos projektas

BENDRIEJI STATINIŲ RODIKLIAI

Pavadinimas	Mato vienetas	Kiekis	Pastabos
I SKLYPAS			
1. sklypo plotas	m ²	17754	
2. sklypo užstatymo intensyvumas	%	22	
3. sklypo užstatymo tankumas	%	23	
II PASTATAI			
1. Administracinės paskirties pastatas(7.2.)			
1.1. paskirties rodikliai:			
administracinės dalies - pagrindinis plotas	m ²	1722,83	
gyvenamosios dalies - (butų skaičius)	vnt	17	
1.2 bendrasis plotas :	m ²	1722,83	
1.2.1 administracinės paskirties plotas	m ²	892,63	
1.2.2 gyvenamosios paskirties plotas	m ²	830,20	
1.2.4 rūšių (pusrūšių)	m ²	-	
1.3 pastato tūris*	m ³	10460	
1.4 aukštų skaičius	vnt.	2	
1.5 pastato aukštis	m	9,50	esamas
1.6 energinio naudingumo klasė [5.41]		C	
1.7 pastato (patalpų) akustinio komforto sąlygų klasė [5.43]		E	

* žvaigždute pažymėti rodikliai apskaičiuojami vadovaujantis Nekilnojamojo turto kadastrinių matavimų ir kadastro duomenų surinkimo taisyklėmis, kurias tvirtina Lietuvos Respublikos Žemės ūkio ministras. Baigus statybą ir atlikus kadastrinius matavimus šie rodikliai gali turėti neesminių nukrypimų.

statinio projekto vadovas

arch. Rimantas Narušis, atestatas A1036

(vardas, pavardė, parašas, kvalifikacijos atestato arba pažymos Nr., data)

Moletų projektai

[m.k. - 305565622, Adresas – Moletūno g. 15, Ažubalių k., Luokesos sen., LT-33103 Molėtų r. sav.,
Mob.tel. – 867202630 , el.paštas – moletu.projektai@gmail.com

PROJEKTINIŲ PASIŪLYMŲ AIŠKINAMASIS RAŠTAS

Bendrieji duomenys	
Objekto pavadinimas	<i>Gamybos, pramonės paskirties pastato (unik.nr.6296-9001-1047) Melioratorių g.2B, Molėtų m., kapitalinio remonto ir patalpų paskirties keitimo į administracinės paskirties pastatą su gyvenamosios paskirties patalpomis statybos projektas</i>
Statybos vieta (adresas)	<i>Melioratorių g. 2B, Molėtų m., Molėtų r. sav.</i>
Statybos rūšis	<i>Kapitalinis remontas</i>
Esama statinio pagrindinė naudojimo paskirtis	<i>7.8 Gamybos, pramonės paskirties pastatai</i>
Projektuojama statinio pagrindinė naudojimo paskirtis	<i>7.2. Administracinės paskirties pastatai</i>
Statinio kategorija	<i>Neypatingas</i>
Teritorijos duomenys	
Sklypo vieta	<i>Melioratorių g. 2B, Molėtų m., Molėtų r. sav. Žemės skl. kad. Nr. 6252/0007:56 Molėtų m. k.v.,</i>
Žemės nuosavybė	<i>UAB „Molseta“, į.k.304461453</i>
Žemės sklypo naudojimo paskirtis, būdas	<i>Kita, komercinės paskirties objektų teritorijos</i>
Sklypo plotas	<i>1,7754 ha</i>
Sklype esami statiniai	<ul style="list-style-type: none"> - <i>Pastatas-dirbtuvės unik.Nr.6296-9001-1047,</i> - <i>Pastatas-sandėlis unik.Nr.6296-9001-1186,</i> - <i>Pastatas-stalių dirbtuvės unik.Nr.6296-5001-6015,</i> - <i>Pastatas-arkinis sandėlis unik.Nr.6296-5007-3067,</i> - <i>Pastatas-sandėlis unik.Nr.6296-9001-1058</i> - <i>Pastatas-kompresorinė unik.Nr.6296-5007-3078</i> <p><i>Bendras visų statinių bendras plotas - 3946,66kv.m.</i> <i>Bendras visų statinių užstatymo plotas - 4030,00kv.m</i></p>

ARCHITEKTŪRINIAI SPRENDINIAI.

Pastatas, kuriam parengti kapitalinio remonto projektiniai pasiūlymai, keičiant jo esamą gamybos, pramonės paskirtį į administracinę paskirtį, yra komercinės paskirties sklypo Melioratorių g.2B pietinėje dalyje. Su Melioratorių gatve sklypas ribojasi tik maža pietinės kraštinės dalimi įvažiavimo į sklypą plotyje. Kitomis kraštinėmis sklypas ribojasi su gretimais komercinės-gamybinės paskirties sklypais.

Remontuojant ir keičiant esamo gamybinio pastato paskirtį į administracinę paskirtį, dalį patalpų(52%) numatoma pertvarkyti į biurus su pagalbinėmis patalpomis, o dalį (48%) į 1-3kamb. butus. Pirmame aukšte yra suprojektuota įrengti dvylika biurų. Taip pat pirmame pastato aukšte suprojektuota įrengti keturis butus, o dar trylika butų įrengti antrame aukšte. Dalis butai pirmame aukšte projektuojami su atskirais įėjimais, pritaikant juos žmonėms su negalia. Administracinėje pastato dalyje projektuojami atskiri kabinetai bei studijos su atskirais san.mazgais.

Pastatas remontuojamas kad atitiktų ne mažesnius nei C klasės energetinius reikalavimus. Pastato sienos apšiltinamos ir tinkuojamos dekoratyviniu tinku. Dalyje pastato, ten kur patalpų aukštis yra 8,5m, yra įrengiama monolitinio gelžbetonio perdanga dalinanti šias erdves į du aukštus. Naujai įrengiamas sutapatintas stogas su rulonine prilydomąja danga. Pastato fasadų apdailai yra naudojamas trijų spalvų dekoru tinkas.

Pastatas yra projektuojamas remiantis Lietuvos respublikoje galiojančiomis statybos normomis, standartais, aplinkos apsaugos, sanitariniais ir priešgaisrinės saugos reikalavimais.

Sklypo užstatymo ploto, inžinerinės infrastruktūros, gerbūvio ir apželdinimo elementų keisti, ar plėsti nenumatoma.

Pagrindiniai techniniai rodikliai:

Pastatas	Iki kapitalinio remonto	Po kapitalinio remonto
Rodiklio pavad.	Gamybos, pramonės pastatas	Administracinis pastatas
Bendras plotas(m ²)	1715,87	1722,83 tame tarpe: -administracinės paskirties - 892,63 (52%) -gyvenamosios paskirtis - 830,20 (48%)
Užstatymo plotas(m ²)	1654,00	1654,00
Bendras plotas(m ²)	1715,87	1722,83
Aukštis (nuo 0,00 iki parapeto viršaus), (m)	9,50	9,50
Pastato tūris (m ³)	10797	10460
Sklypo užstatymo intensyvumas(%)	22	22
Sklypo užstatymo tankumas (%)	23	23
Butų kiekis (vnt)		17

Inžineriniai vandentiekio, kanalizacijos ir šildymo tinklai pertvarkomi tik pačiame pastate, o lauko inžineriniai tinklai nerekonstruojami. Pastatas šiluma numatomas aprūpinti iš miesto centralizuotų šilumos inžinerinių tinklų. Pajungus miesto šilumą vietine kieto kuro katilinė numatoma likviduoti.

Geriamu vandeniu projektuojama pastatą numatoma aprūpinti iš centralizuotų Molėtų vandentiekio tinklų. Buitinės nuotekos iš pastato bus išleidžiamos į centralizuotus Molėtų miesto fekalinių nuotekų tinklus. Prisijungimui prie elektros tinklų (III elektros tiekimo patikimumo kategorijos vartotojui) darbo projektą ruošia statytojas, pagal energijos tiekėjo išduotas technines sąlygas. Patalpų šildymas numatomas prisijungiant prie centralizuotų Molėtų miesto šilumos tinklų.

Sklypo teritorijoje yra projektuojama 30 automobilių parkavimo vietų. Jų skaičius numatytas sutinkamai su STR reikalavimais. Dvi vietos yra numatytos ŽN. (žiūr. Priedą Nr.1) Sklypo ribose įvažiavimo keliui, kiemui ir automobilių statymo aikštei numatoma atnaujinta asfaltbetonio danga. Likusi sklypo dalis – natūrali veja, atskirieji želdynai.

PV

arch. Rimantas Narušis

*Parkavimo vietų prie projektuojamo administracinės paskirties pastato,
Melioratorių g.2B, Molėtų m., Molėtų r.sav,*

SKAIČIAVIMO LENTELĖ

(pagal STR2.06.04:2014 „Gatvės ir vietinės reikšmės keliai. Bendrieji reikalavimai“)

<i>Eil. Nr.</i>	<i>Pastatų</i>	<i>Minimalus automobilių stovėjimo vietų skaičius</i>	<i>Rodikliai</i>	<i>Vietų skaičius</i>
1	<i>Administracinės paskirties pastatai</i>	<i>1 vieta 25m² pagrindinio ploto</i>	<i>554,34 m² (pagrindinis plotas)</i>	<i>23 vietos</i>
2	<i>Gyvenamosios paskirties butai</i>	<i>1 vieta 1 butai</i>	<i>17 butų</i>	<i>17 vietų</i>

Viso: 30 vietų (tame tarpe 2 vietos ŽN)

Neįgaliųjų automobilių stovėjimo vietų skaičius

<i>Bendras automobilių stovėjimo vietų skaičius</i>	<i>Minimalus bendras neįgaliųjų automobilių stovėjimo vietų skaičius</i>	<i>Minimalus A tipo automobilių stovėjimo vietų skaičius iš neįgaliųjų automobilių stovėjimo vietų skaičiaus</i>
<i>20 ar mažiau</i>	<i>1</i>	<i>1</i>
<i>21 - 50</i>	2	1
<i>51 - 100</i>	<i>4 procentai nuo bendro automobilių stovėjimo vietų skaičiaus</i>	<i>1 procentas nuo bendro automobilių stovėjimo vietų skaičiaus, bet ne mažiau kaip 1 vieta</i>

_____ arch. Rimantas Narušis (atest. A1036)

SKLYPO PLANAS M1:500

SUTARTINIAI ŽYMĖJIMAI

- ESAMI PASTATAI
- REMONTUOJAMAS PASTATAS
- AUTO PARKAVIMO VIETOS(30vnt)
- ESAMOS VEJOS IR ŽELDYNAI
- SKLYPO RIBOS

BENDRŲJŲ STATINIO RODIKLIŲ LENTELĖ

Sklypo plotas	17754.00 m ²
Statinių bendras plotas sklype	3950,50m ²
Statinių užstatymo plotas sklype	4030,00m ²
Rekonstruojamo statinio bendras plotas	1722,83m ²
Rekonstruojamo statinio užstatymo plotas	1654,00m ²
Sklypo užstatymo intensyvumas	22.00 %
Sklypo užstatymo tankumas	23.00 %

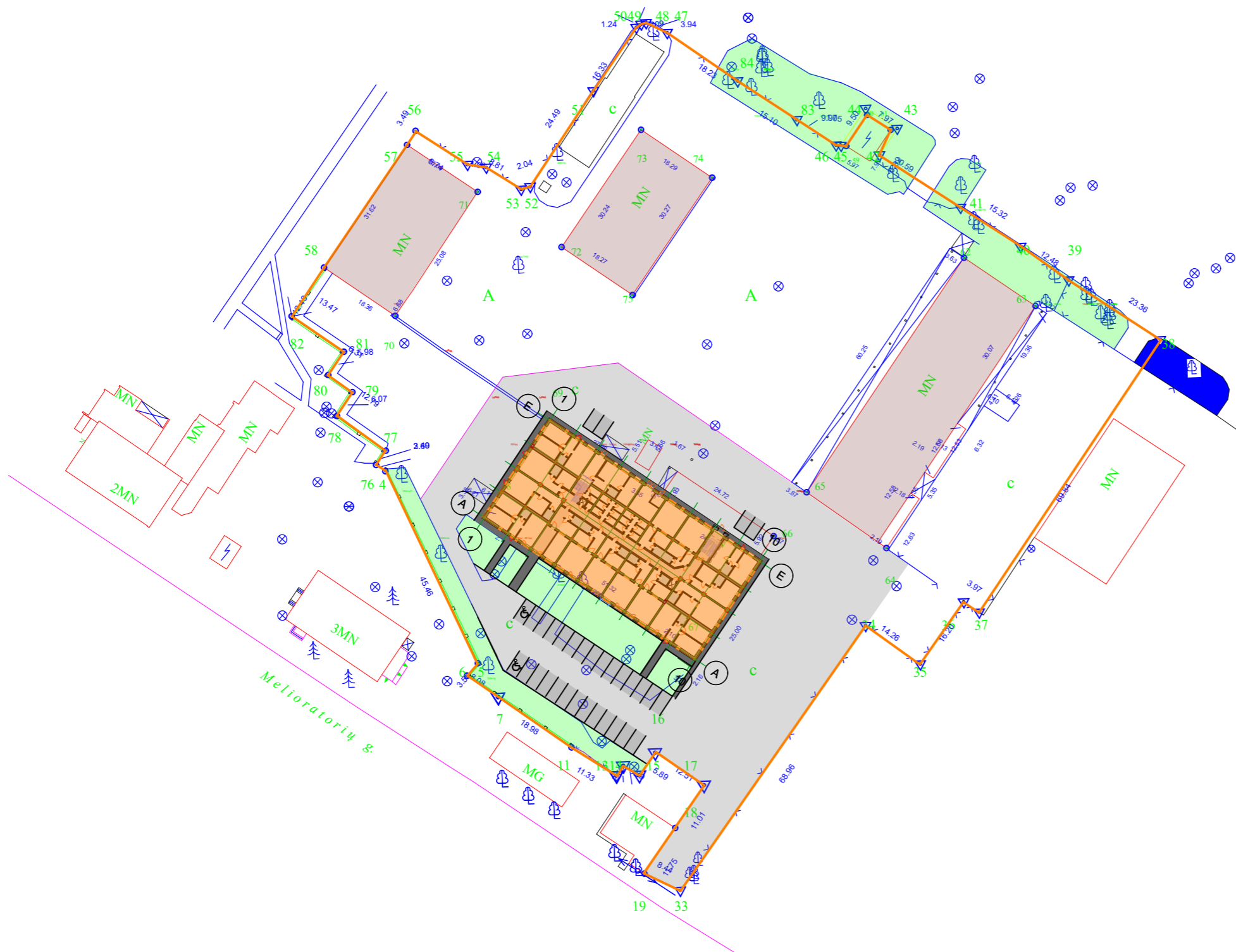

PROJEKTO VADYBOS MB "Molėtų projektai" Molėtų g. 28, Molėtų m., LT-01003 Molėtų sav. Įrašymo Nr. 04583-27-200, e-p. moletu.projektai@gmail.com	PROJEKTO DALIES VADOVAS arch. R. Narulis	2022-12	PROJEKTO VADYBOS Gamybos, pramonės paskirties pastatų (unik. Nr. 0256-001-1047) kapitalinio remonto ir patalpų paskirties keitimo į administracinę paskirtį statybos projektas Melioratorių g.28, Molėtų m. Žemės sklypo kodas Nr. 0252/0007-06 Molėtų k.v.
A1036	PROJEKTO DALIES VADOVAS	arch. R. Narulis	2022-12
A1036	PROJEKTO DALIES VADOVAS	arch. R. Narulis	2022-12
ETAPAS	UAB "Molseta"	Gerplanas M1:500	LAPAS 1
PP	UAB "Molseta"	Gerplanas M1:500	LAPŲ 7



VIZUALIZACIJA

ATESTO DIPLOMO NR	PROJEKTAUO: MB "Molėtu projektai" Molėtino g.15, Ažubalių k., Luokesos sen., LT-33103 Molėtu r. sav. j.k.303139855, tel. 8-686-37309, el.p. molėtu.projektai@gmail.com				KOMPLEKSAS: Gamybos, pramonės paskirties pastato (unik.Nr.6296-9001-1047) kapitalinio remonto ir patalpų paskirties keitimo į administracinę paskirtį statybos projektas			
	STATYBOS ADRESAS: Melioratorių g.2B, Molėtu m. žemės sklypo kad.Nr.6252/0007:56 Molėtu k.v.				STATYBOS:			
A1036	PROJEKTO VADOVAS	arch. R.Narušis		2022-12	Gamybos, pramonės paskirties pastato kapitalinio remonto projektas			
A1036	PROJEKTO DALIES VADOVAS	arch. R.Narušis		2022-12				
ETAPAS	UŠSAKOVAS:				LAPAS		LAPŲ	
PP	UAB "Molseta"				Vizualizacija		1	7

PIRMO AUKŠTO PLANAS M1:100

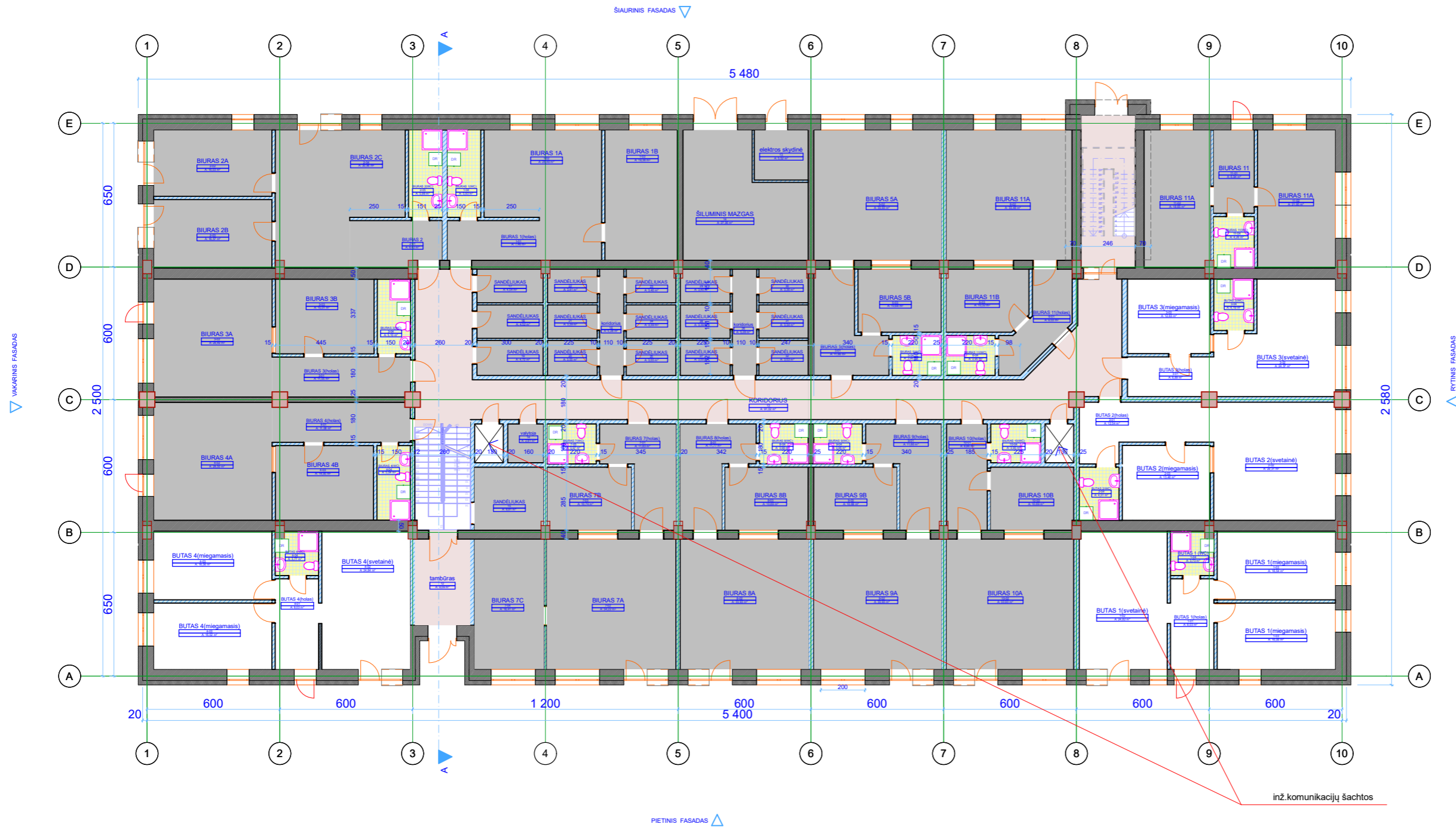

PIRMO AUKŠTO PATALPŲ EKSPLIKACIJA :

- ADMINISTRACINIŲ PATALPŲ (12biurų ir kitų patalpų) BENDRAS PLOTAS	- 892,63m ²
- GYVENAMŲ PATALPŲ (4 butų) BENDRAS PLOTAS	- 246,12m ²
PIRMO AUKŠTO PATALPŲ BENDRAS PLOTAS	- 1138,75m²

PROJEKTO VADovas	arch. R.Narulis	2022.12	2022.12
PROJEKTO DALIES VADovas	arch. R.Narulis	2022.12	
ETAPAS	UAB "Molseta"		
PP			

MB "Molėtu projektai"	Gamybos, pramonės paskirties pastatams (unik. Nr. B256-9011-1047) kapitalinio remonto ir patalpų paskirties keitimo / administracinę paskirtį statybos projektas
Melioratorių g.2B, Molėtų m.	Žemės sklypo kodas Nr. 6252/0007-56 Molėtų k.v.
Gamybos, pramonės paskirties pastato kapitalinio remonto projektas	LAPAS 1A
Pirmo aukšto planas M1:100	LAPŲ 7

ANTRO AUKŠTO PLANAS M1:100

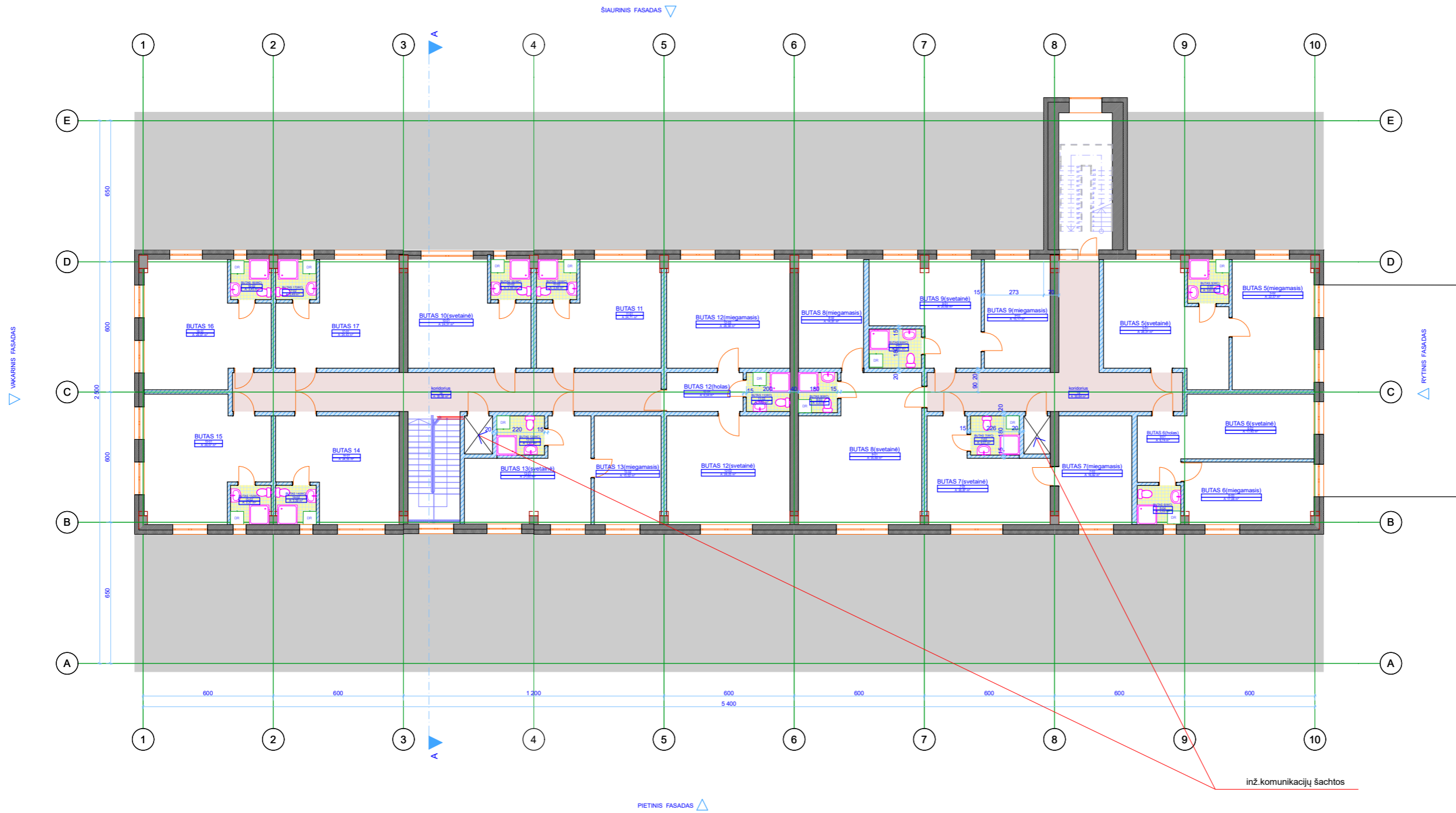

ANTRO AUKŠTO PATALPŲ EKSPLIKACIJA :

- GYVENAMŲ PATALPŲ (4 butų) BENDRAS PLOTAS	- 584,08m ²
ANTRO AUKŠTO PATALPŲ BENDRAS PLOTAS	- 584,08m ²

PROJEKTO VADovas	arch. R. Narulis	2020.12	2020.12	2020.12
PROJEKTO DALIES VADovas	arch. R. Narulis	2020.12	2020.12	2020.12
ETAPAS	UAB "Molseta"	Antro aukšto planas M1:100	LAPAS	LAPŲ
PP			1	7

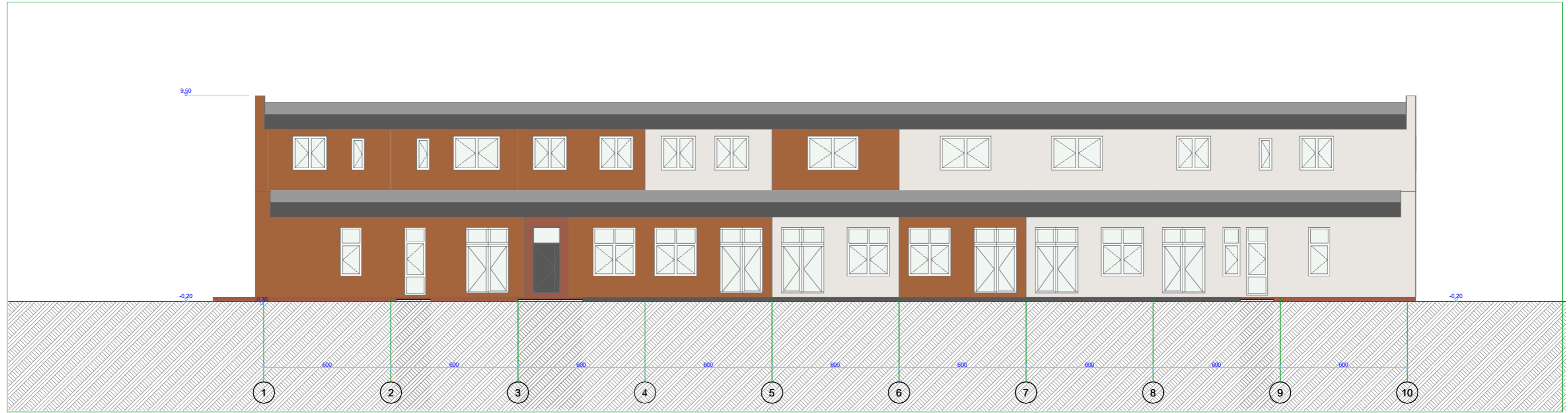



F-03

PIETINIS FASADAS

1:100

SUTARTINIAI PAŽYMĖJIMAI

-  DEKORATYVINIS TINKAS - spalva pagal RAL 7044
-  DEKORATYVINIS TINKAS - spalva pagal RAL 8003

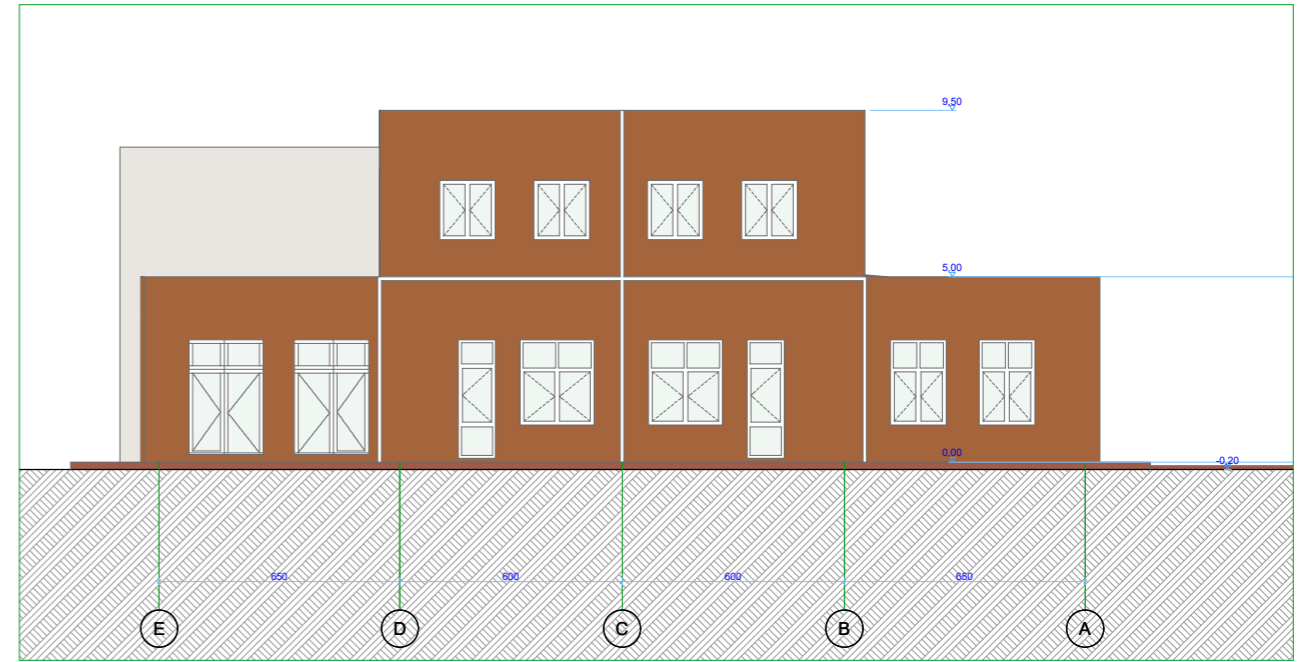

F-04

VAKARINIS FASADAS

1:100

MB "Molėtu projektai" <small>Mokėslų ir švietimo plėtros departamentas, Laisvės aš. 17, 01103 Vilnius tel. +370 21 01 58 00, fax +370 21 01 58 01, el. paštas projekta@molėtu.lt</small>		<small>UAB "Molėta"</small> <small>UAB "Molėta" - gamybos, pramonės paskirties pastatų statybos ir kapitalinio remonto įmonių paskirties kėlimo / administracinė paskirties statybos projektas</small> <small>Melioratorių g. 2B, Molėtų m. žemės sklypas kadastr. Nr. 6250/0007-05 Molėtų k.v.</small>	
A1036	PROJEKTO VADOVAS	arch. R. Narulis	2022-12
A1036	PROJEKTO DALIES VADOVAS	arch. R. Narulis	2022-12
ETAPAS	UŽDUOTIS	UAB "Molėta" Gamybos, pramonės paskirties pastato kapitalinio remonto projektas	
pp		Pietinis ir vakarinis fasadai M1:100	LAPAS 1 LAPŲ 7



F-01

ŠIAURINIS FASADAS

1:100

SUTARTINIAI PAŽYMĖJIMAI



DEKORATYVINIS TINKAS - spalva pagal RAL 7044
 DEKORATYVINIS TINKAS - spalva pagal RAL 8003

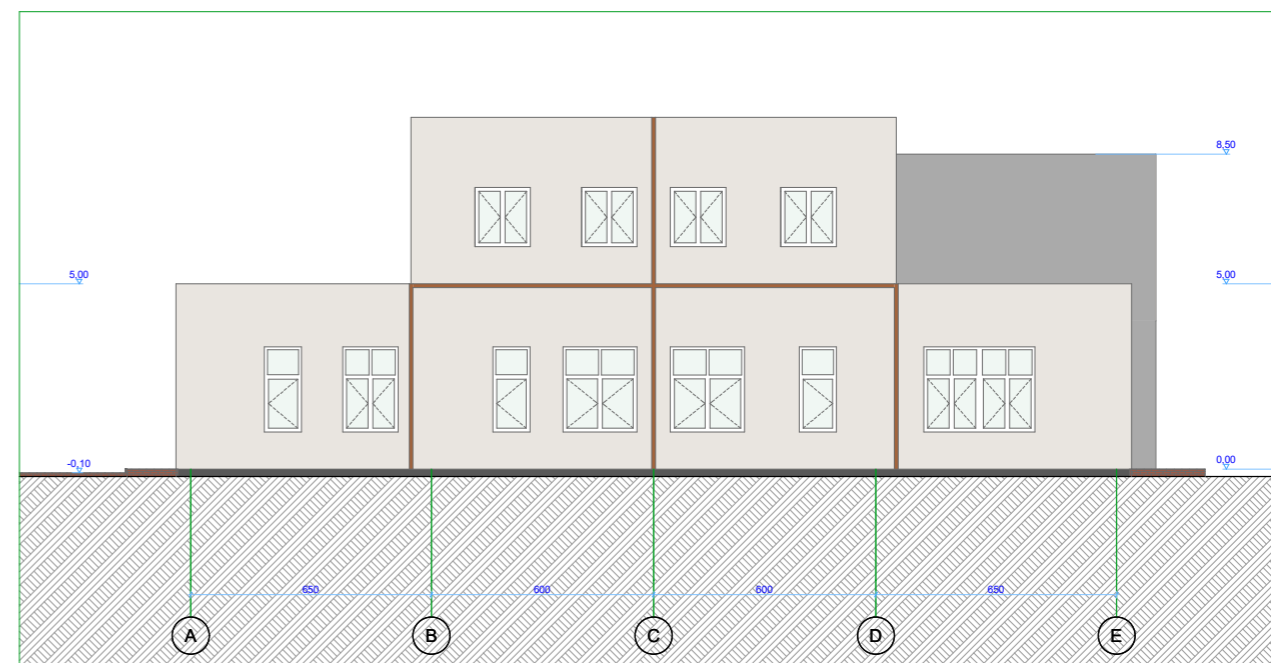

F-02

RYTINIS FASADAS

1:100

PROJEKTAVIŠKAS	MB "Molėtų projektai"		Gamybos, pramonės paskirties pastatui (unik. Nr. B256-001-1047) kapitalinio remonto ir patalpų paskirties keitimo administracinę paskirtį statybos projektas	
ADRESAS	Molėtų m. g. 2B, Molėtų m. žemės sklypo kodas Nr. 6252/0007-26 Molėtų k. v.		Gamybos, pramonės paskirties pastato kapitalinio remonto projektas	
PROJEKTO VADOVAS	arch. R. Narulis	2022-12	LADA	
PROJEKTO DALIES VADOVAS	arch. R. Narulis	2022-12	1A	
ETAPAS	LAPAS		LAPŲ	
pp	UAB "Molseta"		Rytinis ir šiaurinis fasadai M1:100	1 7

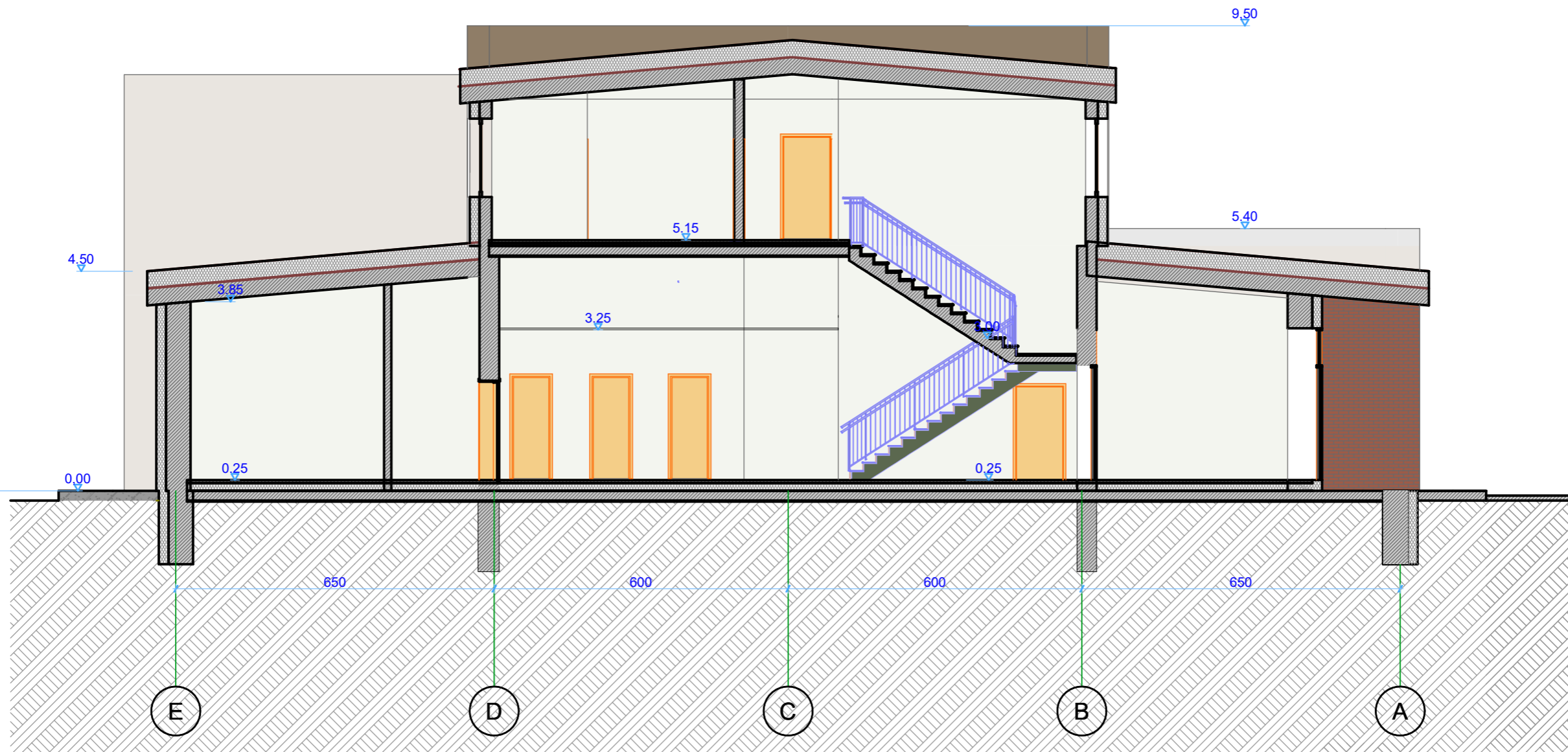

ATESTO DIPLOMO NR	PROJEKTAVO:				KOMPLEKSAS:			
	MB "Molėtų projektai" Molėtųno g.15, Ažubalių k., Luokesos sen., LT-33103 Molėtų r.sav. į.k.303139855, tel. 8-686-37309, el.p. moletu.projektai@gmail.com				Gamybos, pramonės paskirties pastato (unik.Nr.6296-9001-1047) kapitalinio remonto ir patalpų paskirties keitimo į administracinę paskirtį statybos projektas			
A1036	PROJEKTO VADOVAS	arch. R.Narušis		2022-12	STATYBOS ADRESAS:			
A1036	PROJEKTO DALIES VADOVAS	arch. R.Narušis		2022-12	Melioratorių g.2B, Molėtų m. žemės sklypo kad.Nr.6252/0007:56 Molėtų k.v.			
ETAPAS	UŽSAKOVAS:				STATYBOS:			
PP	UAB "Molseta"				Gamybos, pramonės paskirties pastato kapitalinio remonto projektas			
					Pjūvis A-A M1:100		LAPAS	LAPŲ
							1	7
							LAIDA	
							1A	