



Projekto pavadinimas	Gamybos pastato (7.8.) Aleksoto g. 15, Veiveriai, Veiverių sen., Prienų r. sav., statybos projektas
Statytojas	Tvirtinu MB „Izometrija“
Statybos vieta	Prienų r. sav., Veiveriai, Aleksoto g. 15
Statybos rūšis	Nauja statyba
Naudojimo paskirtis	(7.8.) Gamybos paskirties
Kategorija	Neypatingas
Projekto stadija	Projektiniai pasiūlymai
Projekto numeris	SP2220
Dalis	Projektiniai pasiūlymai
Byla	SP2220-01-PP-TEKSTINĖ
Laida	0
Statinio projekto vadovas	Justinas Dūda kval. dok. Nr. 38467

BYLOS SUDĖTIES ŽINIARAŠTIS

Eilės Nr.	Dokumento pavadinimas	Pastabos
1.	Bylos sudėties žiniaraštis	
2.	Projektinių pasiūlymų rengimo užduotis	
3.	Aiškinamasis raštas	
4.	Brėžiniai	

0	2022	Projektiniai pasiūlymai		
Laida	Išleidimo data	Laidos statusas. Keitimo priežastis (jei taikoma)		
Kval. patv. dok. Nr.	Projektuotojas	 MB „Statinio projektas“ www.statinioprjektas.lt info@statinioprjektas.lt +370 610 03701	Projekto pavadinimas	
38467	PV	J. Dūda	Gamybos pastato (7.8.) Aleksoto g. 15, Veiveriai, Veiverių sen., Prienų r. sav., statybos projektas	
			Dokumentas	Laida
			Bylos sudėties žiniaraštis	0
LT	Statytojas	Žymuo		Lapas
	MB „Izometrija“	SP2220-01-PP-BSŽ		Lapų
				1
				1



Prienų rajono savivaldybės administracijos
Architektūros ir urbanistikos skyrius
Vedėja (pirmausiosji architektė)

PRITARIU

Dalia Jonėliūnienė

2023-01-23

Gamybos pastato (7.8.) Aleksoto g. 15, Veiveriai, Veiverių sen., Prienų r. sav., statybos projektas

Statybos projektas

PROJEKTINIŲ PASIŪLYMŲ RENGIMO UŽDUOTIS
(pagal STR 1.04.04:2017 „Statinio projektavimas. Projekto ekspertizė“)

Informacija apie planuojamus statyti statinius:

1.	Statinio pavadinimas	Gamybinis pastatas
2.	Statybos rūšis	Nauja statyba
3.	Statinio kategorija	Neypatingas
4.	Statinio naudojimo paskirtis	Gamybos paskirties pastatas

Žemės sklypo techniniai ir paskirties rodikliai:

5.	Žemės sklypo kadastro Nr.	6962/0004:26 Veiverių k.v.
6.	Pagrindinė naudojimo paskirtis	Kita
7.	Naudojimo būdas	Pramonės ir sandėliavimo objektų teritorijos
8.	Nuosavybės teisė	MB „Izometrija“
9.	Žemės sklypo plotas, ha	0,48
10.	Esamas sklypo užstatymo plotas, m ²	0
11..	Planuojamas sklypo užstatymo plotas, m ²	542,40
12.	Esamas sklypo užstatymo tankumas, %	0
13..	Planuojamas sklypo užstatymo tankumas, %	~11,0
14.	Esamas bendras pastatų plotas, m ²	0
15.	Planuojamas bendras pastatų plotas, m ²	578,62
16.	Esamas sklypo užstatymo intensyvumas, %	0
17.	Planuojamas sklypo užstatymo intensyvumas, %	~12,0
18.	Esamas kietų dangų plotas, m ²	esamas
19.	Planuojamas kietų dangų plotas, m ²	~670
20.	Esamų pastatų aukštis, m	0
21.	Projektuojamų pastatų aukštis, m	8,5
22.	Želdynų plotas m ²	~2000

Projektuojamų statinių techniniai ir paskirties rodikliai, statinių aprašymas:

22.	Projektuojamo pastato bendrasis plotas, m ²	578,62
23.	Projektuojamo pastato tūris, m ³	4800
24.	Projektuojamo pastato aukštų skaičius	2
25.	Projektuojamo pastato aukštis, m	~8,5
26.	Projektuojamo pastato apdailos medžiagos	Sienų ir stogo apdaila daugiasluoksnės plokštės.
27.	Projektuojamo pastato spalvos	Pilka
28.	Stogo konstrukcija (vienšlaitis, dvišlaitis, arkinis, plokščias...)	Dvišlaitis
29.	Planuojama ūkinė veikla (gamybinės, ūkinės veiklos apimtys, aptarnaujamų žmonių sk.)	Metalinių konstrukcijų gamyba. Gamybos metu naudojami įrankiai - pjaustymo, frezavimo, tekinimo, virinimo. Numatomi 1-3 darbuotojai. Numatomas pastato darbo laikas penkios darbo

		dienos: pirmadienis - penktadienis nuo 8:00 val. ryto iki 17:00 val. vakaro.
30.	Esama ir būsima statinio (jo dalies) paskirtis (pildoma keičiant paskirtį)	-
Ar rengiant visuomenei svarbaus statinio ar jo dalies projektą numatoma koreguoti Teritorijų planavimo įstatymo 28 str. 8 dalyje nurodytus detaliojo plano sprendinius (nurodyti koreguojamus sprendinius)		-
Projektinių pasiūlymų paskirtis:		
<input type="checkbox"/> 31.	Išreikšti Statytojo sumanyto projektuoti statinio architektūros ir kitų pagrindinių sprendinių idėja.	
<input type="checkbox"/> 32.	Informuoti visuomenę apie visuomenei svarbaus statinio ar jo dalies, Teritorijų planavimo įstatymo 20 straipsnyje numatytais atvejais statinio ar jo dalies, numatomą projektavimą, statinio ar statinio dalies paskirties keitimą, visuomenei svarbaus statinio ar jo dalies numatomą projektavimą, kai Teritorijų planavimo įstatymo 28 straipsnio 8 dalyje nustatytais atvejais rengiant statinio ar jo dalies projektą bus koreguojami detaliojo plano sprendiniai.	
<input type="checkbox"/> 33.	Specialiesiems architektūros reikalavimams gauti.	
<input type="checkbox"/> 34.	Nustatyti žemės sklypo teritorijos naudojimo reglamento parametrus, kai teritorijų planavimo įstatymo 20 straipsnio nustatytais atvejais neparengti teritorijų planavimo dokumentai ir statyba konkrečiame žemės sklype leidžiama.	
Statytojo pateikiami dokumentai ir kiti duomenys:		
<input type="checkbox"/> 35.	Žemės sklypo planas	
<input type="checkbox"/> 36.	Nekilnojamojo turto registro centrinio duomenų banko išrašas (žemės sklypo nuosavybę patvirtinantys dokumentai)	
<input type="checkbox"/> 37.	Teritorijų planavimo dokumento (kai jis parengtas) kopija	
Projektinių pasiūlymų sudėtis:		
<input type="checkbox"/> 38.	1. Aiškinamasis raštas	
<input type="checkbox"/> 39.	2. Grafinė dalis:	
<input type="checkbox"/>	2.1. Žemės sklypo su gretima urbanistine aplinka planas	
<input type="checkbox"/>	2.2. pastato, jo dalies aukštų planų schemos	
<input type="checkbox"/>	2.3. pastato, jo dalies charakteringų pjūvių schemos	
<input type="checkbox"/>	2.4. pastato, jo dalių fasadai	
<input type="checkbox"/> 40.	3. Projektinių pasiūlymų vaizdinė informacija (statinių su gretima urbanistine aplinka vizualizacija yra privaloma)	
<input type="checkbox"/> 41.	4. Teritorijų planavimo dokumento (kai jis parengtas) aiškinamasis raštas ir pagrindinis brėžinys arba ištrauka iš pagrindinio brėžinio su pažymėta statybos vieta, teritorijų planavimo patvirtinimo dokumentai	
Kiti duomenys:		

Projekto vadovas
(pareigų pavadinimas)*

(parašas)

Justinas Dūda
(vardas ir pavardė)

AIŠKINAMASIS RAŠTAS

1. PAGRINDINIAI TECHNINIAI RODIKLIAI

Pavadinimas	Mato vienetas	Kiekis	Pastabos
I. SKLYPAS			
1.1. sklypo plotas	m ²	4800	
1.2. sklypo užstatymo plotas	m ²	542,40	
1.3. sklypo užstatymo intensyvumas	%	12	
1.4. sklypo užstatymo tankumas	%	11	
1.5. automobilių stovėjimo vietų sk.	vnt.	5	
1.6. sklypo želdynų plotas	m ²	800	
II. PASTATAI			
2.1. Gamybos paskirties pastatas			
2.1.1. bendrasis plotas*	m ²	578,62	
2.1.2. pagrindinis*	m ²	464,05	
2.1.3. pagalbinis*	m ²	114,57	
2.1.4. pastato tūris *	m ³	4800	
2.1.5. aukštų skaičius	vnt.	2	
2.1.6. pastato aukštis *	m	8,76	
2.1.7. energetinio naudingumo klasė	-	A++	
2.1.8. pastato atsparumo ugniai klasė	-	III	
2.1.9. pastato (patalpų) akustinio komforto sąlygų klasė	-	C	
III. KITI STATINIAI			
3.1. Kiemo aikštelė (kieta danga)	m ²	669	

2. BENDRIEJI DUOMENYS

Objektas. Gamybos pastato (7.8.) Aleksoto g. 15, Veiveriai, Veiverių sen., Prienų r. sav., statybos projektas.

Statybos rūšis. Naujo statinio statyba.

Adresas. Prienų r. sav., Veiveriai, Aleksoto g. 15; žemės sklypo kad. Nr. 6962/0004:26 Veiverių k.v.

Žemės sklypo naudojimo pobūdis. Pramonės ir sandėliavimo objektų teritorijos.

Statytojas. MB „Izometrija“.

Statinio paskirtis. Gamybos paskirties pastatai (7.8.).

Statinio kategorija. Neypatingas.

Kultūros paveldas. Statybos sklypas nepatenka į kultūros paveldo teritoriją ar kultūros paveldo objektų ir vietovių apsaugos zonas.

Saugomos teritorijos. Statybos sklypas nepatenka į saugomas teritorijas.

0	2022	Projektiniai pasiūlymai		
Laida	Išleidimo data	Laidos statusas. Keitimo priežastis (jei taikoma)		
Kval. patv. dok. Nr.	Projektuotojas  MB „Statinio projektas“ www.statinioprojektas.lt info@statinioprojektas.lt +370 610 03701	Projekto pavadinimas Gamybos pastato (7.8.) Aleksoto g. 15, Veiveriai, Veiverių sen., Prienų r. sav., statybos projektas		
38467	PV	J. Dūda	Dokumentas	Laida
			Bylos sudėties žiniaraštis	0
LT	Statytojas MB „Izometrija“	Žymuo SP2220-01-PP-AR	Lapas	Lapų
			1	1

Specialiosios žemės naudojimo sąlygos. Melioruotos žemės ir melioracijos statinių apsaugos zonos (VI skyrius, antrasis skirsnis); Kelių apsaugos zonos (III skyrius, antrasis skirsnis).

3. PROJEKTO RENGIMO PAGRINDAS

- Projektinių pasiūlymų rengimo užduotis;
- Žemės sklypo nuosavybės dokumentai;
- Žemės sklypo planas;
- Topografinė nuotrauka;
- Prienų rajono savivaldybės teritorijos bendrasis planas.

4. TRUMPAS STATYBOS SKLYPO APIBŪDINIMAS

Esama situacija. Sklypas stačiakampio formos. Sklypo teritorijos reljefas nėra lygus. Statybos zonos aukščių skirtumas nežymus, aukščiausia altitudė 91,53 m, žemiausia – 91,25 m. Statybos zona žemėja vakarų, šiaurės vakarų kryptimis. Sklypo šiaurinė, pietinė ir vakarinė dalys ribojasi su kaimyniniais sklypais, rytinė su esama Aleksoto gatve. Sklype nėra pastatų. Sklypo teritorijoje yra kitoms žinyboms priklausančių inžinerinių tinklų ar komunikacijų.

Sprendiniai. Remiantis Prienų rajono savivaldybės teritorijos bendruoju planu (dokumento registravimo Nr. T00082771), sklypas patenka į pramonės teritoriją (P1), žr. 1 pav. Sklypui nėra parengtas žemėtvarkos, detalusis planas. Sprendiniai dėl sklypo užstatymo tankumo, intensyvumo, tūrio užstatymo rodiklio taip pat pastato aukštingumo, priimti vadovaujantis STR 2.03.02:2005 „Gamybos, pramonės ir sandėliavimo statinių sklypų tvarkymas“, taip pat mažiausiais leistiniais atstumais, užtikrinančiais statinių mechaninį atsparumą ir pastovumą (tarp statinių pamatų ir inžinerinių tinklų bei kitų inžinerinių statinių, tarp įvairios paskirties inžinerinių tinklų, tarp želdinių ir statinių elementų), atstumais iki sklypo ribos pagal STR 1.05.01:2017 7 priedo reikalavimus, priešgaisrinius atstumus, taip pat laikantis Prienų rajono savivaldybės teritorijos bendrojo plano sprendinių.

Automobilių stovėjimo vietų poreikis prie naujai statomo pastato nustatomas remiantis STR 2.06.04:2014 „Gatvės ir vietinės reikšmės keliai. Bendrieji reikalavimai“ – projektuojamos 5 automobilių stovėjimo vietos, įskaitant stovėjimo vietą žmonėms su negalia. Parkavimas numatomas šalia projektuojamo gamybos pastato. Pastato rytinėje ir pietinėje pusėje – transporto stovėjimo, apsisukimo zonos. Transporto judėjimui ir stovėjimui numatytos kietos dangos.

Žymuo	Lapas	Lapų	Laida
SP2220-01-PP.AR	2	4	0

6. TRUMPAS PROJEKTUOJAMO PASTATO APIBŪDINIMAS

Architektūra. Projektuojamas gamybos pastatas dviejų aukštų, dvišlaičiu stogu. Pastatas suskirstytas į dvi zonas: gamybos-sandėliavimo ir administracinę. Išorinės sienos – daugiasluoksnės plokštės. Stogas šlaitinis, danga – daugiasluoksnės plokštės. Patekimui į pastatą numatyti atidaromi vartai ir durys. Pastato išorinėse sienose projektuojami langai.

Pamatai. G/b.

Konstrukcijos. Pastato pagrindinės laikančios konstrukcijos g/b.

7. TRUMPAS INŽINERINIŲ TINKLŲ APIBŪDINIMAS

Vandentiekis ir nuotekos. Aplinkinėje teritorijoje centralizuotų tinklų nėra, numatomi vietiniai įrenginiai – vandens gręžinys, buitinių nuotekų valymo įrenginys.

Šildymas. Oras-vanduo.

Elektra. Projektuojama.

Vėdinimas. Natūralus, per pakeliamus vartus, duris ir langus.

8. TRUMPAS SUSISIEKIMO IR TRANSPORTO JUDĖJIMO APRAŠYMAS

Įvažiavimas į sklypą iš pietinės sklypo dalies, iš esamos Aleksoto gatvės (rajoninės reikšmės kelias Nr. 3314 Klebiškis – Juodbūdis – Veiveriai). Pastatas į rajoninės reikšmės kelio apsaugos zoną, kuri yra 20 m, nepatenka.

Automobilių stovėjimo vietos projektuojamos šalia projektuojamo gamybos pastato, rytinėje dalyje.

9. PLANUOJAMA VEIKLA PASTATE

Projektuojame pastate bus vykdoma gamybos ir sandėliavimo veikla. Pastate bus gaminama metalo produkcija. Gamybos metu naudojami įrankiai - pjaustymo, frezavimo, tekinimo, virinimo. Numatomas pastato darbo laikas penkios darbo dienos: pirmadienis - penktadienis nuo 8:00 val. ryto iki 17:00 val. vakaro. Numatomi 1-3 darbuotojai. Metalo žaliavos atvežamos ir metalo produkcija išvežama kroviniu transportu tik dienos metu. Numatoma 1 sunkiasvorė transporto priemonė per dieną atvežanti žaliavas ir 1 sunkiasvorė transporto priemonė išsivežanti produkciją. Žaliavų iškrovimui ir produkcijos pakrovimui, pervežimui bei sandėliavimui naudojami elektriniai krautuvai, kurių darbo laikas dienos metu (skleidžiamas triukšmo lygis 65 dB(A)), smulkesniems vidaus krovimo darbams rankiniai krautuvai. Krautuvai laikomi ir įkraunami projektuojamame pastate. Planuojama veikla nesukelia taršos poveikių.

Žymuo	Lapas	Lapų	Laida
	4	4	0

SKLYPO INŽINERINIŲ TINKLŲ PLANAS M1:500

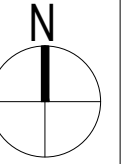

SUTARTINIAI ŽYMĖJIMAI:

- Žemės sklypo ribos
- ① Projektuojamas gamybos pastatas
- ▲ Pateikimas į pastatą
- ▲ Pateikimas į sklypą
- v—v— Projektuojama vandentiekio linija
- F1—F1— Projektuojama buitinių nuotekų linija
- - - - - Kelio juostos riba
- ⋯ Kelio apsaugos zonos riba
- ⋯⋯⋯ Elektros linijos apsaugos zonos riba

RODIKLIAI:

- Žemės sklypo plotas - 4800 m²
- Žemės sklypo užstatymas - 542,40 m²
- Užstatymo tankumas - 11 %
- Pastato bendrasis plotas - 578,62 m²
- Užstatymo intensyvumas - 12 %
- Projektuojamo pastato tūris - 4800 m³
- Projektuojamo pastato aukštis - 8,76 m

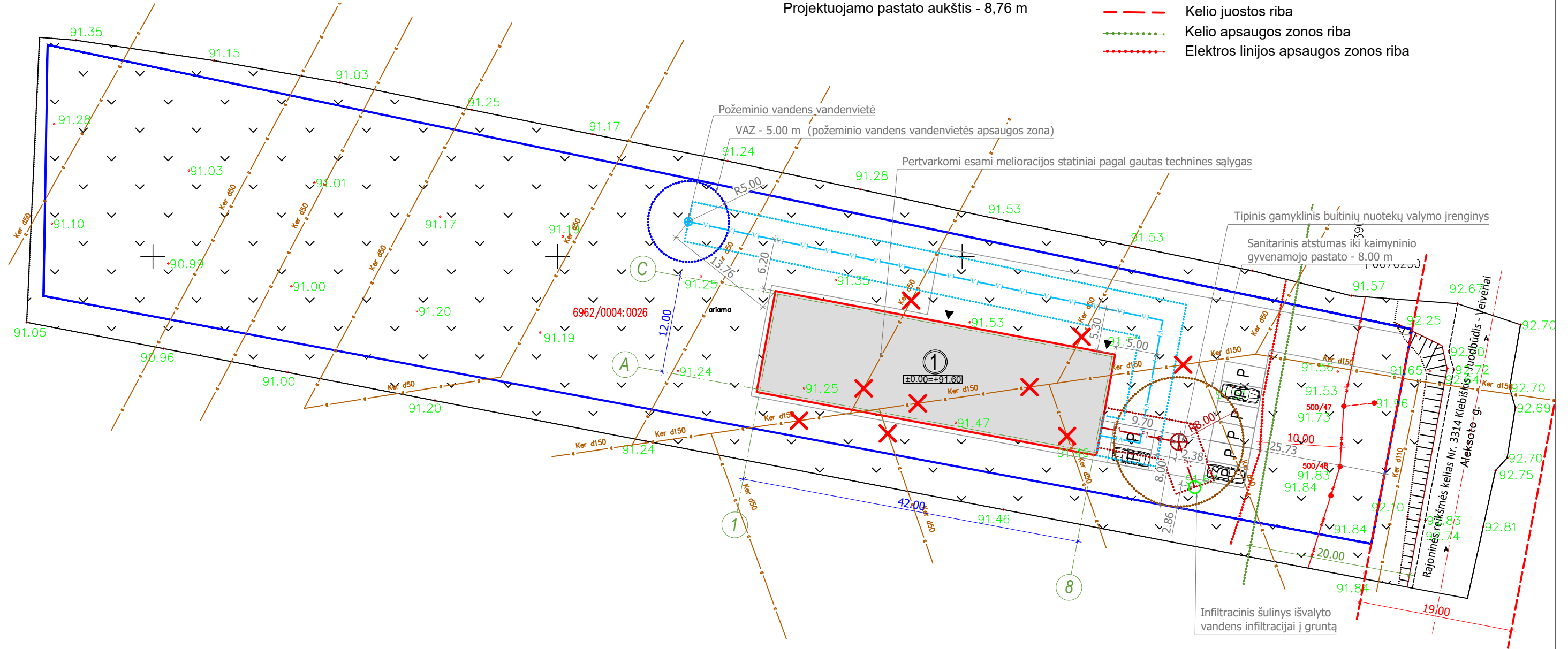

0	2022	Projektiniai pasiūlymai		
Laida	Išleidimo data	Laidos statusas, keitimo priežastis (jei taikoma)		
Kval. pat. dok. Nr.	Projektuotojas	MB "Statinio projektas" www.statinioprojektas.lt info@stainioprojektas.lt +370 610 03701	Projekto pavadinimas: Gamybos pastato (7.8.) Aleksoto g. 15, Veiveriai, Veiverių sen., Prienų r. sav., statybos projektas	
38467	PV	J. Dūda	Dokumentas	Laida
			Sklypo inžinerinių tinklų planas	0
LT	Statytojas	MB „Izometrija“	Žymuo	Lapas
			SP2220-01-PP	1
				Lapų
				1

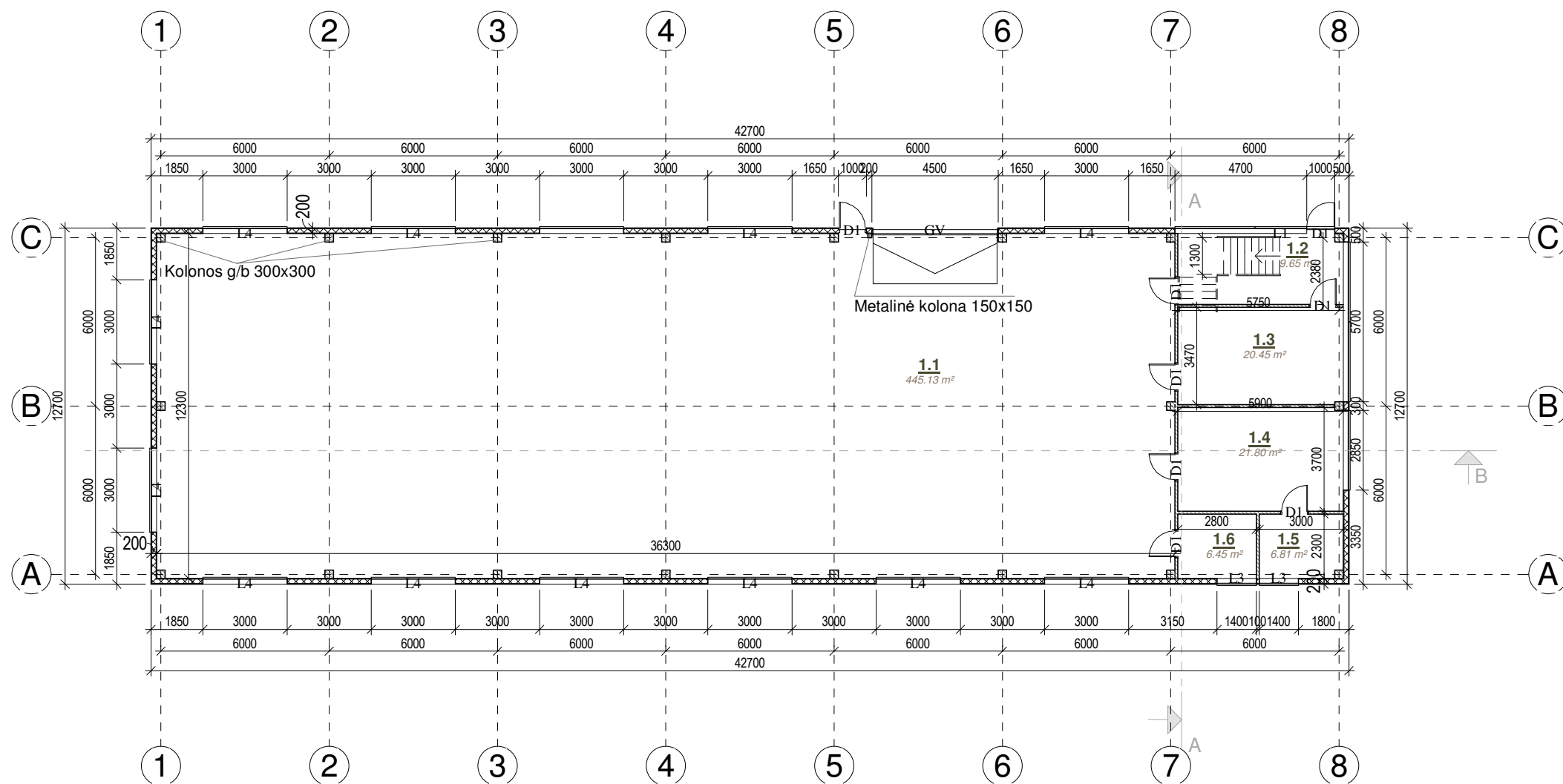

PIRMO AUKŠTO PLANAS
M 1:200

Pirmo aukšto patalpų eksplikacija

Patalpos Nr.	Pavadinimas	Plotas
1.1	Gamybos - sandėliavimo patalpa	445.13 m ²
1.2	Koridorius	9.65 m ²
1.3	Sandėlis	20.45 m ²
1.4	Rūbinė- poilsio kambarys	21.80 m ²
1.5	San. mazgas	6.81 m ²
1.6	Pagalbinė patalpa	6.45 m ²
		510.29 m ²

PAGRINDINIAI TECHNINIAI RODIKLIAI

Pirmo aukšto plotas, m² - 510.29
 Antro aukšto plotas, m² - 63.95
 Pastato bendras plotas, m² - 574.24
 Pagrindinis plotas, m² - 574.24
 Pagalbinis plotas, m² - 574.24
 Pastato užstatytas plotas, m² - 542.40
 Pastato tūris, m³ - 4800
 Pastato aukštis, m - 8.76

0	2022	STATYBOS LEIDIMUI IR STATYBAI		
LAIDA	IŠLEIDIMO DATA	LAIDOS STATUSAS IR IŠLEIDIMO PRIEŽASTIS (JEI TAIKOMA)		
KVAL. DOK. NR.	MB "Statinio projektas" www.statinioprojektas.lt info@statioprojektas.lt +370 610 03701	STATINIO PROJEKTO PAVADINIMAS		
38467		PV	J. DŪDA	Gamybos pastato (7.8.) Aleksoto g. 15, Veiveriai, Veiverių sen., Prienų r. sav., statybos projektas
		DOKUMENTO PAVADINIMAS:		LAIDA
		Pirmo aukšto planas M 1 : 200		0
STATYTOJAS/ UŽSAKOVAS:		DOKUMENTO ŽYMUO		LAPAS
LT	MB "Izometrija"	SP2220-01-TDP-SA.B.01		LAPŲ
				1
				1

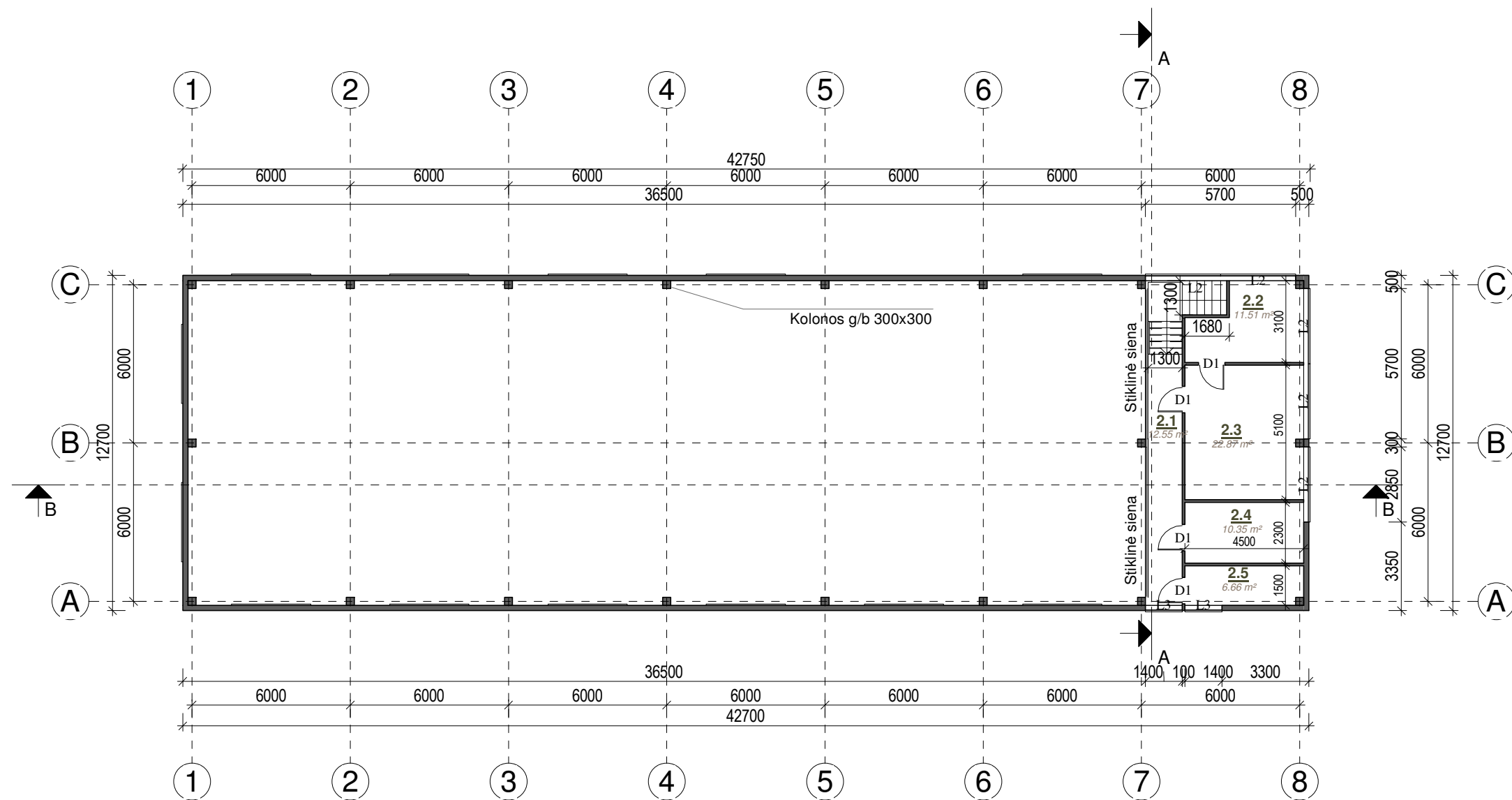

ANTRO AUKŠTO PLANAS
M 1:200

Antro aukšto patalpų eksplikacija

Patalpos Nr.	Pavadinimas	Plotas
2.1	Koridorius	12.55 m ²
2.2	Kabinetas	11.51 m ²
2.3	Kabinetas	22.87 m ²
2.4	Virtuvė	10.35 m ²
2.5	San. mazgas	6.66 m ²
		63.95 m ²

PAGRINDINIAI TECHNINIAI RODIKLIAI

Pirmo aukšto plotas, m² - 510.29
 Antro aukšto plotas, m² - 63.95
 Pastato bendras plotas, m² - 574.24
 Pagrindinis plotas, m² - 574.24
 Pagalbinis plotas, m² - 574.24
 Pastato užstatytas plotas, m² - 542.40
 Pastato tūris, m³ - 4800
 Pastato aukštis, m - 8.76

0	2022	STATYBOS LEIDIMUI IR STATYBAI		
LAIDA	IŠLEIDIMO DATA	LAIDOS STATUSAS IR IŠLEIDIMO PRIEŽASTIS (JEI TAIKOMA)		
KVAL. DOK. NR.	 MB "Statinio projektas" www.statinioprojektas.lt info@statinioprojektas.lt +370 610 03701	STATINIO PROJEKTO PAVADINIMAS		
38467		PV	J. DŪDA	Gamybos pastato (7.8.) Aleksoto g. 15, Veiveriai, Veiverių sen., Prienų r. sav., statybos projektas
		DOKUMENTO PAVADINIMAS:		LAIDA
		Antro aukšto planas M 1 : 200		0
STATYTOJAS/ UŽSAKOVAS:		DOKUMENTO ŽYMUO		LAPAS
LT	MB "Izometrija"	SP2220-01-TDP-SA.B.02		LAPŲ
				1
				1

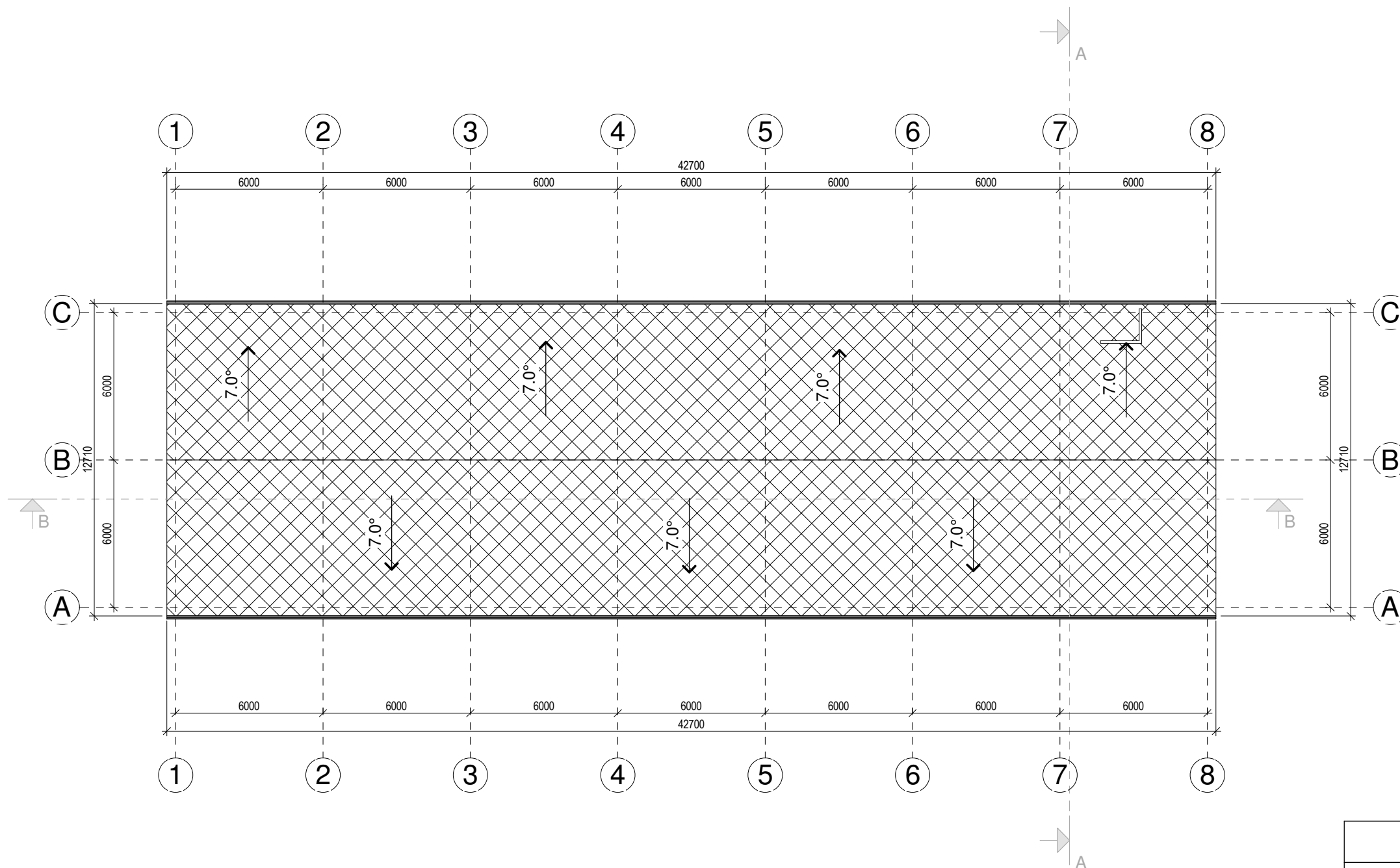

STOGO PLANAS
M 1:200

SUTARTINIAI ŽYMĖJIMAI	
	Stogloviai ir lietvamzdžiai
	Stogas Deginio plokštė 546.50 M ²

0	2022	STATYBOS LEIDIMUI IR STATYBAI		
LAIDA	IŠLEIDIMO DATA	LAIDOS STATUSAS IR IŠLEIDIMO PRIEŽASTIS (JEI TAIKOMA)		
KVAL. DOK. NR.	MB "Statinio projektas" www.statinioprojektas.lt info@statinioprojektas.lt +370 610 03701	STATINIO PROJEKTO PAVADINIMAS		
38467		PV	J. DŪDA	Gamybos pastato (7.8.) Aleksoto g. 15, Veiveriai, Veiverių sen., Prienų r. sav., statybos projektas
			DOKUMENTO PAVADINIMAS:	LAIDA
			Stogo planas M 1 : 200	0
LT	STATYTOJAS/ UŽSAKOVAS:	DOKUMENTO ŽYMUO		LAPAS
	MB "Izometrija"	SP2220-01-TDP-SA.B.03		LAPŲ
			1	1

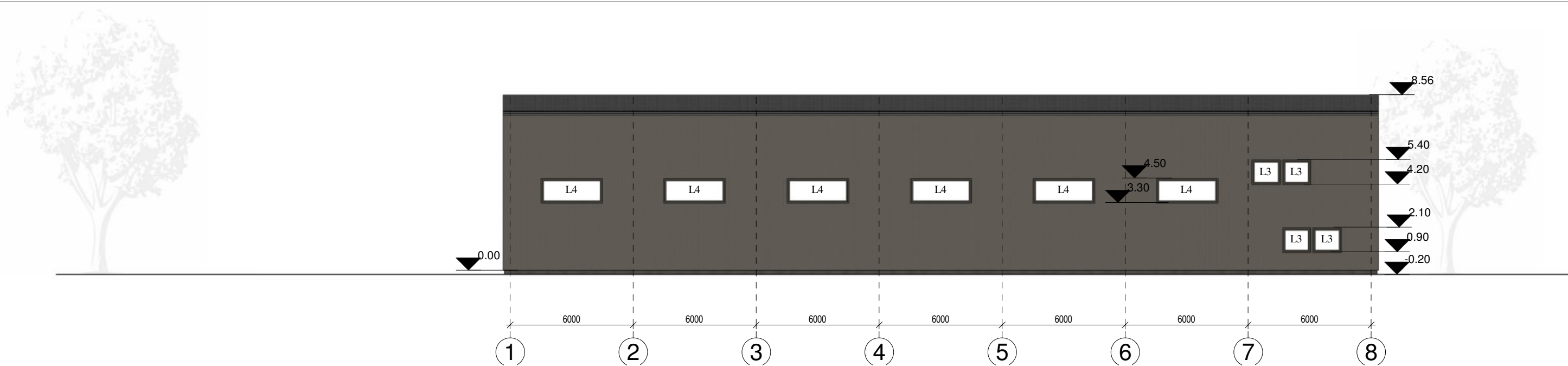

FASADAS 1-8
M 1:200

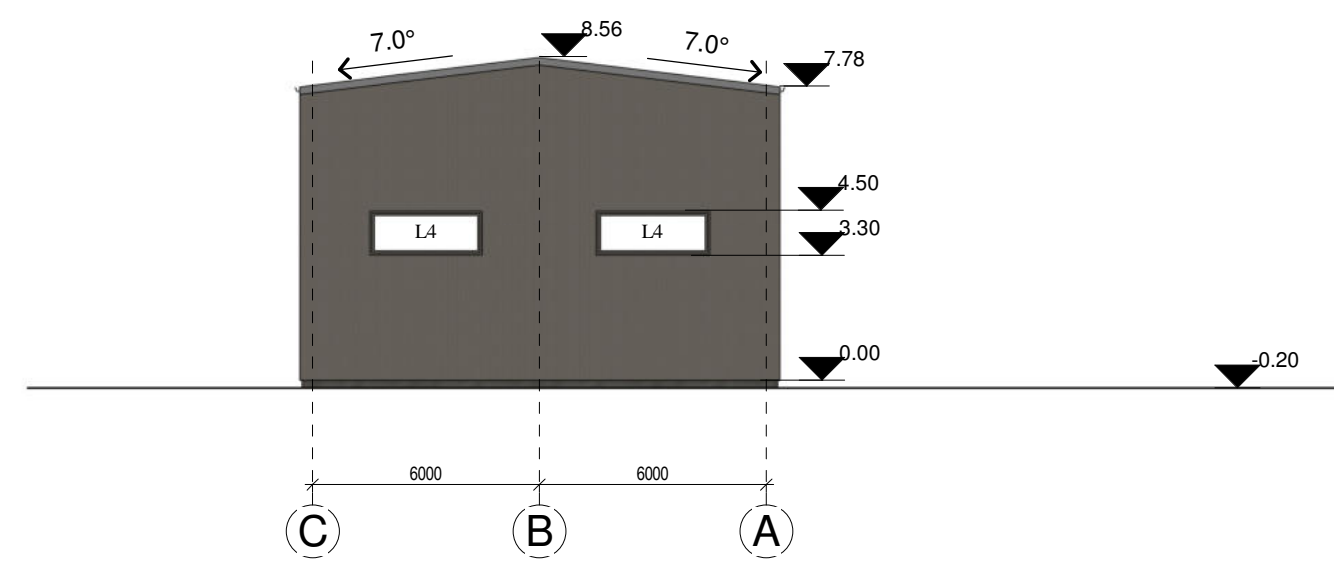

FASADAS C-A
M 1:200

Sutartiniai žymėjimai	
	Stogas Denginio plokštė RAL 7016
	Sienos - 739.00 m2 Daugiasluoksnės plokštės 120mm RAL 7016
	Langai, durys, vartai Plastikiniai RAL 7016
	Cokolis -22.16 m2 Betonas pilkas RAL 7016

0	2022	STATYBOS LEIDIMUI IR STATYBAI		
LAIDA	IŠLEIDIMO DATA	LAIDOS STATUSAS IR IŠLEIDIMO PRIEŽASTIS (JEI TAIKOMA)		
KVAL. DOK. NR.	 MB "Statinio projektas" www.statinioprojektas.lt info@statinioprojektas.lt +370 610 03701	STATINIO PROJEKTO PAVADINIMAS		
38467		PV	J. DŪDA	Gamybos pastato (7.8.) Aleksoto g. 15, Veiveriai, Veiverių sen., Prienų r. sav., statybos projektas
			DOKUMENTO PAVADINIMAS:	LAIDA
			Fasadai M 1 : 200	0
LT	STATYTOJAS/ UŽSAKOVAS:	DOKUMENTO ŽYMUO		LAPAS
	MB "Izometrija"	SP2220-01-TDP-SA.B.04		LAPŲ
			1	1

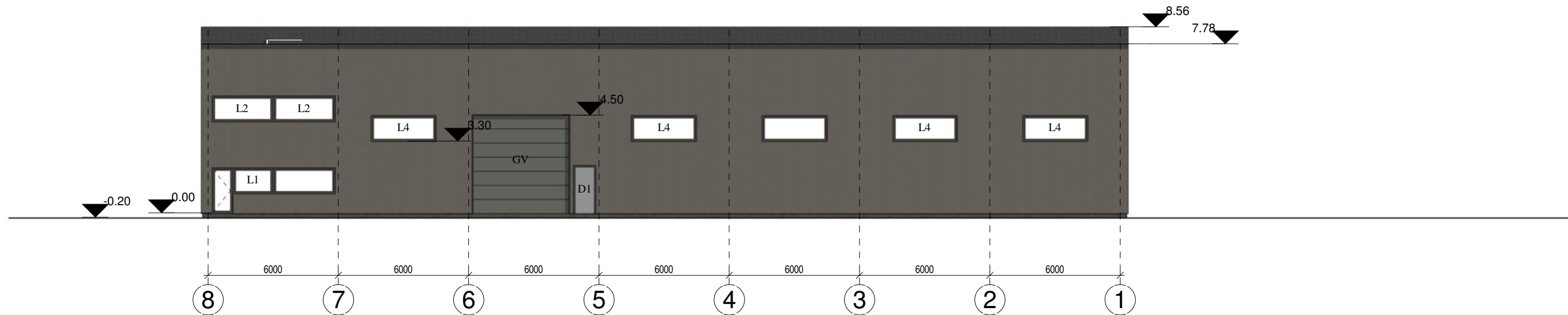

FASADAS 8-1
M 1:200

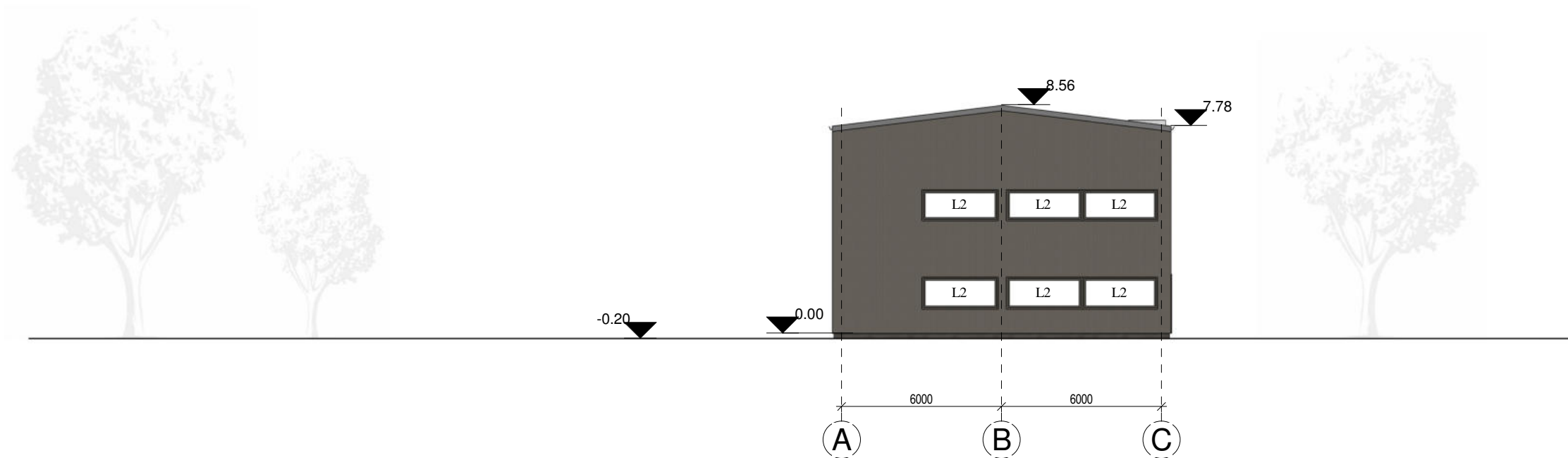

FASADAS A-C
M 1:200

Sutartiniai žymėjimai

	Stogas Denginio plokštė RAL 7016
	Sienos Daugiasluoksnės plokštės 120mm RAL 7016
	Langai, durys, vartai Plastikiniai RAL 7016
	Cokolis Betonas pilkas RAL 7016

0	2022	STATYBOS LEIDIMUI IR STATYBAI		
LAIDA	IŠLEIDIMO DATA	LAIDOS STATUSAS IR IŠLEIDIMO PRIEŽASTIS (JEI TAIKOMA)		
KVAL. DOK. NR.	 MB "Statinio projektas" www.statinioprojektas.lt info@statinioprojektas.lt +370 610 03701	STATINIO PROJEKTO PAVADINIMAS		
38467		PV	J. DŪDA	Gamybos pastato (7.8.) Aleksoto g. 15, Veiveriai, Veiverių sen., Prienų r. sav., statybos projektas
			DOKUMENTO PAVADINIMAS:	LAIDA
			Fasadai M 1 : 200	0
LT	STATYTOJAS/ UŽSAKOVAS:	DOKUMENTO ŽYMUO		LAPAS
	MB "Izometrija"	SP2220-01-TDP-SA.B.05		LAPŲ
			1	1

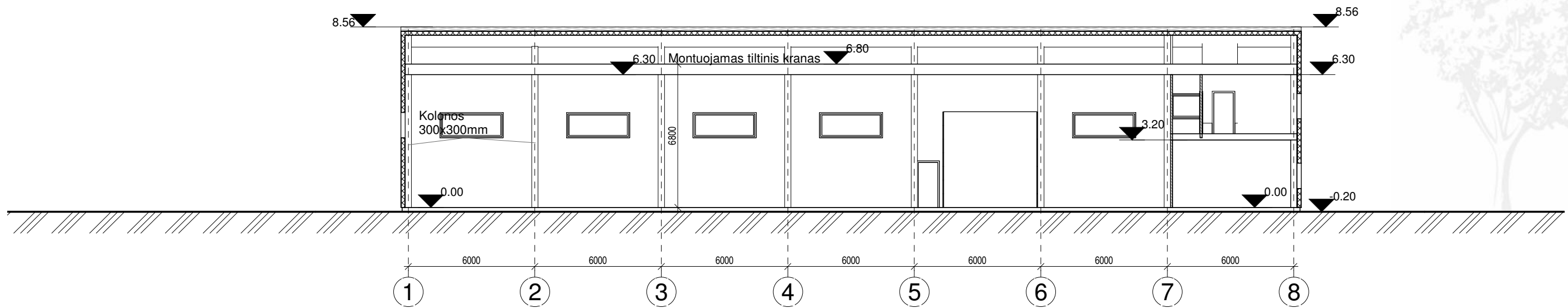

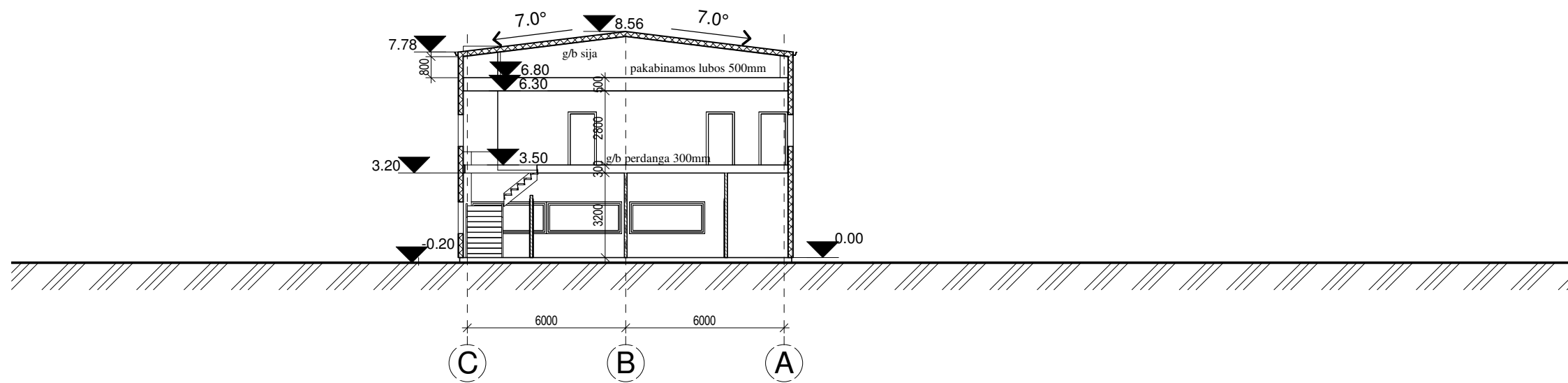

PJŪVIS B-B
M 1:200



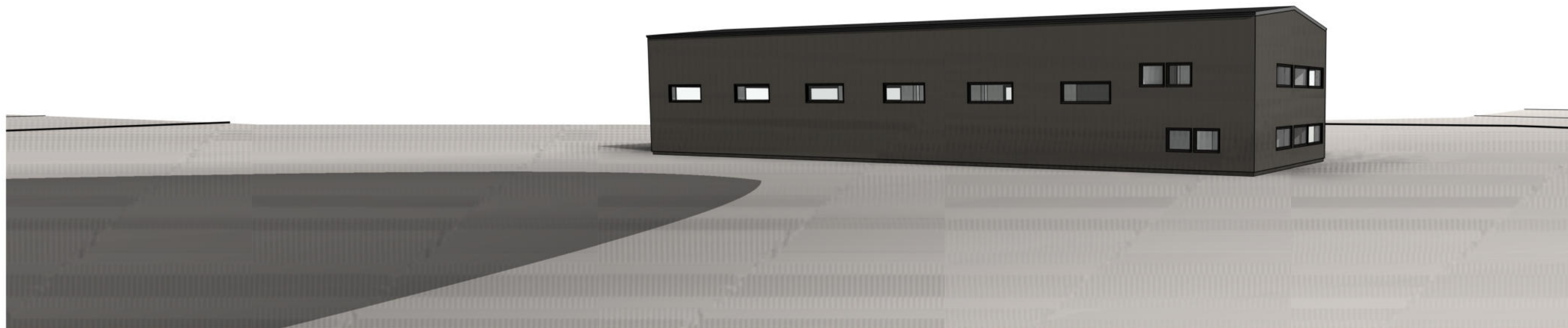

PJŪVIS A-A
M 1:200

0	2022	STATYBOS LEIDIMUI IR STATYBAI		
LAIDA	IŠLEIDIMO DATA	LAIDOS STATUSAS IR IŠLEIDIMO PRIEŽASTIS (JEI TAIKOMA)		
KVAL. DOK. NR.	 MB "Statinio projektas" www.statinioprojektas.lt info@statinioprojektas.lt +370 610 03701	STATINIO PROJEKTO PAVADINIMAS		
38467		PV	J. DŪDA	Gamybos pastato (7.8.) Aleksoto g. 15, Veiveriai, Veiverių sen., Prienų r. sav., statybos projektas
			DOKUMENTO PAVADINIMAS:	LAIDA
			Pjūvis A-A, B-B M 1 : 200	0
			DOKUMENTO ŽYMUO	LAPAS
LT	STATYTOJAS/ UŽSAKOVAS:		SP2220-01-TDP-SA.B.06	LAPŲ
	MB "Izometrija"			1
				1

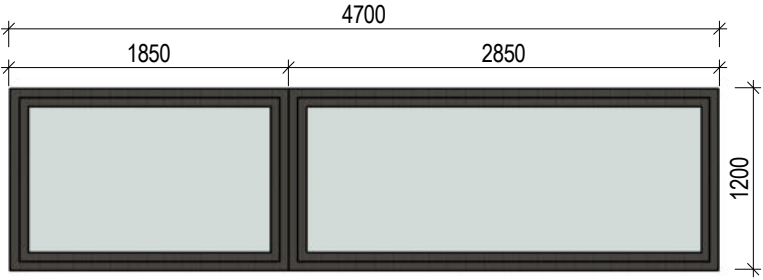
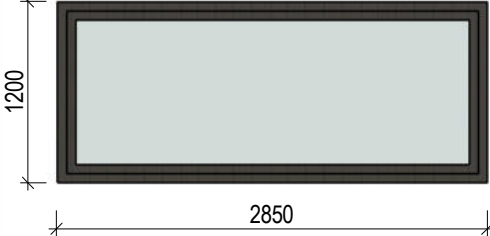
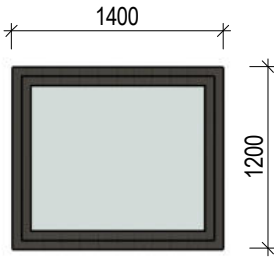

0	2022	STATYBOS LEIDIMUI IR STATYBAI		
LAIDA	IŠLEIDIMO DATA	LAIDOS STATUSAS IR IŠLEIDIMO PRIEŽASTIS (JEI TAIKOMA)		
KVAL. DOK. NR.	 MB "Statinio projektas" www.statinioprojektas.lt info@statinioprojektas.lt +370 610 03701	STATINIO PROJEKTO PAVADINIMAS		
38467		PV	J. DŪDA	Gamybos pastato (7.8.) Aleksoto g. 15, Veiveriai, Veiverių sen., Prienų r. sav., statybos projektas
			DOKUMENTO PAVADINIMAS:	LAIDA
			Vizualizacijos	0
			DOKUMENTO ŽYMUO	LAPAS
LT	STATYTOJAS/ UŽSAKOVAS:	SP2220-01-TDP-SA.B.07		LAPŲ
	MB "Izometrija"		1	1

ŽYMUO	ESKIZAS (Vaizdas iš išorės)	PASTABOS	KIEKIS
L1		<ol style="list-style-type: none"> 1. Langų rėmų profilis plastikinis (PVC). Profilis dengtas plėvele. 2. 5 kamerų profilis su 2 arba 3 stiklo paketais su selektyviniais stiklais 3. Išorės palangė skardinė, dengta poliesteriu. 4. Rėmo spalva antracito. 5. Varstymas- dviejų krypčių su mikroventiliacija. 6. Norminė šilumos perdavimo koeficiento vertė $U= 0.9 \text{ W/m}^2\text{K}$. 	1
L2		<ol style="list-style-type: none"> 1. Langų rėmų profilis plastikinis (PVC). Profilis dengtas plėvele. 2. 5 kamerų profilis su 2 arba 3 stiklo paketais su selektyviniais stiklais 3. Išorės palangė skardinė, dengta poliesteriu. 4. Rėmo spalva antracito. 5. Varstymas- dviejų krypčių su mikroventiliacija. 6. Norminė šilumos perdavimo koeficiento vertė $U= 0.9 \text{ W/m}^2\text{K}$. 	6
L3		<ol style="list-style-type: none"> 1. Langų rėmų profilis plastikinis (PVC). Profilis dengtas plėvele. 2. 5 kamerų profilis su 2 arba 3 stiklo paketais su selektyviniais stiklais 3. Išorės palangė skardinė, dengta poliesteriu. 4. Rėmo spalva antracito. 5. Varstymas- dviejų krypčių su mikroventiliacija. 6. Norminė šilumos perdavimo koeficiento vertė $U= 0.9 \text{ W/m}^2\text{K}$. 	4
L4		<ol style="list-style-type: none"> 1. Langų rėmų profilis plastikinis (PVC). Profilis dengtas plėvele. 2. 5 kamerų profilis su 2 arba 3 stiklo paketais su selektyviniais stiklais 3. Išorės palangė skardinė, dengta poliesteriu. 4. Rėmo spalva antracito. 5. Varstymas- dviejų krypčių su mikroventiliacija. 6. Norminė šilumos perdavimo koeficiento vertė $U= 0.9 \text{ W/m}^2\text{K}$. 	13

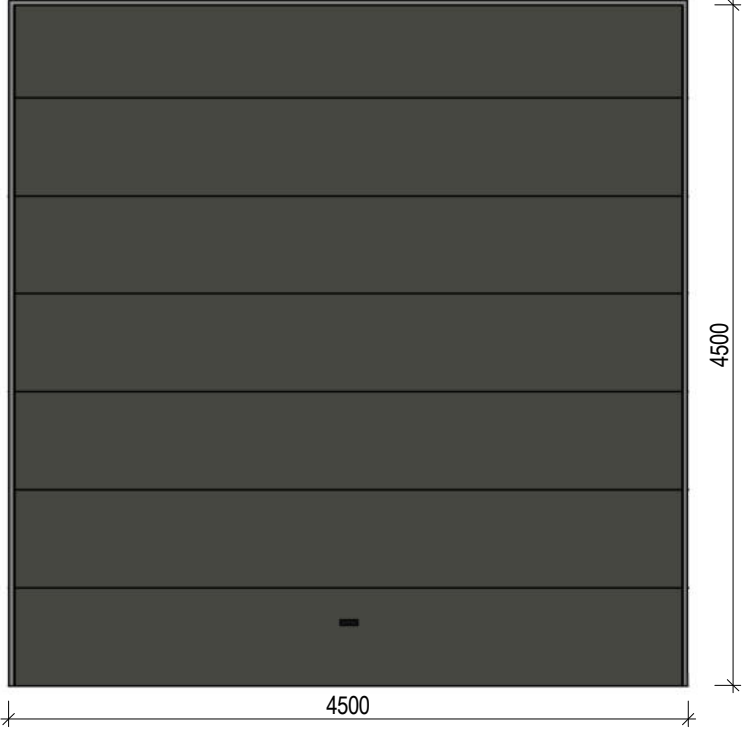
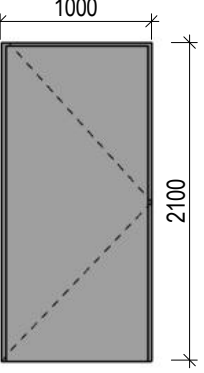
ŽYMUO	ESKIZAS (Vaizdas iš išorės)	PASTABOS	KIEKIS
GV		<ol style="list-style-type: none"> 1. Sekcijiniai garažo vartai. 2. Rakinami 	1
D1		<ol style="list-style-type: none"> 1. Vienvėrės vidaus durys. 2. Durų spalva derinama interjero projekto metu. 3. Rakinamos 	12

0	2022	STATYBOS LEIDIMUI IR STATYBAI		
LAIDA	IŠLEIDIMO DATA	LAIDOS STATUSAS IR IŠLEIDIMO PRIEŽASTIS (JEI TAIKOMA)		
KVAL. DOK. NR.		MB "Statinio projektas" www.statinioprojektas.lt info@statinioprojektas.lt +370 610 03701	STATINIO PROJEKTO PAVADINIMAS Gamybos pastato (7.8.) Aleksoto g. 15, Veiveriai, Veiverių sen., Prienų r. sav., statybos projektas	
38467	PV	J. DŪDA	DOKUMENTO PAVADINIMAS: Langų, vartų ir durų žiniaraštis M 1 : 50	LAIDA 0
LT	STATYTOJAS/ UŽSAKOVAS: MB "Izometrija"	DOKUMENTO ŽYMUO SP2220-01-TDP-SA.B.08	LAPAS 1	LAPŲ 1