

arches

uab "arches"
Įm. kodas 125915850, atestato Nr. 4671
Ateities 10, Vilnius
Tel. +370 5 271 1808
Faks. +370 5 271 1807
info@arches.lt

Kompleksas	23-Ž5-01-PP
Objektas	Vieno buto gyvenamojo namo Žalumos 10-oji g. 5, Brinkiškių k., Dūkštų sen., Vilniaus r. sav., statybos projektas
Adresas	Žalumos 10-oji g. 5, Brinkiškių k., Dūkštų sen., Vilniaus r. sav.
Sklypo kadastrinis nr.	4124/0607:801
Kategorija	Neypatingas statinys
Statybos rūšis	Nauja statyba
Stadija	Projektiniai pasiūlymai
Tomas	I
Dalis	BD
Užsakovas	M.A.
Projekto vadovas	R. Liola Atest.Nr. A1623 Tel. +370 5 271 1808 Faks. +370 5 271 1807 info@arches.lt
UAB „ARCHES“ direktorius	R. Liola Tel. +370 5 271 1808 Faks. +370 5 271 1807 info@arches.lt

Projektą tvirtinu: M.A.

DOKUMENTŲ SUDĖTIES ŽINIARAŠTIS

Eil. Nr.	Bylos žymuo	Mastelis	Dokumento pavadinimas	Lapas	Lapų sk.
Tekstiniai dokumentai					
1.	23-Ž5-01-PP-BD-DSŽ		Dokumentų sudėties žiniaraštis	1	1
2.			Projektinių pasiūlymų rengimo užduotis	2	1
3.	23-Ž5-01-PP-BD-BSR		Bendrieji statinio rodikliai	3	2
4.	23-Ž5-01-PP-BD-TXT.AR		Aiškinamasis raštas	5	4
Brėžiniai					
5.	23-Ž5-01-PP-SP.B-01	1:500	Sklypo planas	9	1
6.	23-Ž5-01-PP-SA.B-1.01	1:100	Pirmo aukšto planas	10	1
7.	23-Ž5-01-PP-SA.B-1.02	1:100	Stogo planas	11	1
8.	23-Ž5-01-PP-SA.B-2.01	1:100	Fasadas A-E, E-A	12	1
9.	23-Ž5-01-PP-SA.B-2.02	1:100	Fasadas 1-3, 3-1	13	1
10.	23-Ž5-01-PP-SA.B-2.03	1:100	Pjūviai A-A, B-B, C-C	14	1
11.	23-Ž5-01-PP-SA.B-3.01		Vizualizacija	15	1
12.			Teritorijų planavimo dokumentas	16	5

Atestato Nr.	uab arches				Vieno buto gyvenamojo namo Žalumos 10-oji g. 5, Brinkiškių k., Dūkštų sen., Vilniaus r. sav., statybos projektas					
	info@arches.lt		Tel. +370 5 271 1808							
A 1623	PV	R. Liola		2023 01	DOKUMENTŲ SUDĖTIES ŽINIARAŠTIS				LADA	
Direktorius		R. Liola		2023 01					0	
LT PP	Statytojas: M.A.				23-Ž5-01-PP-BD-DSŽ				LAPAS 1	LAPŲ 1

Dokumentą elektroniniu
parašu pasirašė
ROLANDAS, LIOLA
Data: 2022-07-27 14:00:5

PV - 1410
PRITARTA 2022-08-09
Vilniaus rajono savivaldybės administracijos
Architektūros ir teritorijų planavimo (vyr. architekto)
skyrius

Architektūros ir teritorijų planavimo
(vyr. architekto) skyrius
vedėjo pavaduotoja (architektė)
Česlava Lisovska

PROJEKTINIŲ PASIŪLYMŲ RENGIMO UŽDUOTIS

2022 07 26

(prašymo data)

Vieno buto gyvenamojo namo Žalumos 10-oji g. 5, Brinkiškių k., Dūkštų sen., Vilniaus r. sav., statybos projektas

(projekto pavadinimas, (pagal STR 1.04.04:2017 Statinio projektavimas, projekto ekspertizė“ 6.8 p. reikalavimus)

1. Informaciją apie sumanytą projektuoti statinį

Vieno buto gyvenamasis namas, nauja statyba, neypatingas, gyvenamoji

(pavadinimas, statybos rūšis, statinio kategorija, statinio pagrindinė naudojimo paskirtis);

2. Žemės sklypo, statinio (techniniai ir paskirties) rodikliai

Tankumas – pagal DP, intensyvumas – pagal DP, aukštų sk. - pagal DP, aukštis nuo žemės paviršiaus – pagal DP, Bendras plotas – apie 350 m²

(sklypo užstatymo tankumas ir intensyvumas, pastato aukštų skaičius, jo aukštis nuo žemės paviršiaus metrais, bendras plotas ir kita)

3. Projektinių pasiūlymų paskirtis išreikšti statytojo sumanyto projektuoti statinio ar statinio dalies architektūros ir kitų pagrindinių sprendinių idėja, informuoti visuomenę apie visuomenei svarbaus statinio projektavimą

(pagal STR 1.04.04:2017 Statinio projektavimas, projekto ekspertizė“ 4 priedo reikalavimus)

4. Projektinių pasiūlymų sudėtis Aiškkinamasis raštas, grafinė dalis, vaizdinė informacija, galiojančio žemiausio lygmens teritorijų planavimo dokumento pagrindinis brėžinys su pažymėta statinio vieta.

(pagal STR 1.04.04:2017 Statinio projektavimas, projekto ekspertizė“ 13 priedo reikalavimus)

5. Statytojo pateikiami dokumentai ir duomenys Pagal STR 1.04.04:2017 „Statinio projektavimas, projekto ekspertizė“ III skyrių.

6. Projektinių pasiūlymų vaizdinė informacija statinių su gretima urbanistine aplinka vizualizacija

(pagal STR 1.04.04:2017 Statinio projektavimas, projekto ekspertizė“ 13 priedo reikalavimus)

7. Kiti _____

Statytojas (užsakovas)

(fizinis ar juridinis asmuo)

(parašas)

Projektinių pasiūlymų rengėjas UAB „ARCHES“, PV Rolandas Liola At. Nr. A 1623

(projektavimo organizacija, projekto vadovas)

(parašas)

BENDRIEJI STATINIO RODIKLIAI

Pavadinimas	Mato vienetas	Kiekis	Pastabos
I SKYRIUS SKLYPAS			
1.1 sklypo plotas	m ²	3919	
1.2 sklypo užstatymo intensyvumas	%	9.07	
1.3 sklypo užstatymo tankis	%	11.04	
II SKYRIUS PASTATAI			
2. Pastato paskirties rodikliai (gamybos, kitos planuojamos ūkinės veiklos, paslaugų apimtys, butų, vietų, lovų, bendras ir aptarnaujamų žmonių skaičius, kiti rodikliai).		gyvenamosios paskirties (vieno buto) pastatai (6.1)	
2.1 Pastato bendrasis plotas.*	m ²	355.45	
2.2 Pastato naudingasis plotas. *	m ²	355.45	
2.3 Pastato tūris.*	m ³	1622	
2.4 Aukštų skaičius.*	vnt.	1	
2.5 Pastato aukštis. *	m	3.85	
2.6 Butų skaičius (gyvenamajame name), iš jų:	vnt.	1	
2.6.1 1 kambario	vnt.		
2.6.2 2 ir daugiau kambarių	vnt.		
2.7 Energinio naudingumo klasė		A++	
2.8 Pastato (patalpų) akustinio komforto sąlygų klasė		C	
2.9 Statinio atsparumo ugniai laipsnis		II	
2.10 Kiti papildomi pastato rodikliai			
III SKYRIUS SUSISIEKIMO KOMUNIKACIJOS			
3.1 Keliai (valstybinės ir vietinės reikšmės):			
3.1.1 kelio kategorija			
3.1.2 kelio ilgis*	km		
3.1.3 kelio juostos plotis	m		
3.1.4 eismo juostų skaičius	vnt.		
3.1.5 eismo juostos plotis	m		
3.1.6 tilto, viaduko ar estakados ilgis	m		
3.2 Geležinkeliai:			
3.2.1 kategorija			
3.2.2 ilgis*	km		
3.2.3 apsaugos zonos plotis	m		
3.3 Gatvės:			
3.3.1 kategorija			
3.3.2 ilgis*	km		
3.3.3 važiuojamosios dalies plotis	m		
3.3.4 eismo juostų skaičius	m		
3.3.5 eismo juostos plotis	m		

Atestato Nr.	uab arches			Vieno buto gyvenamojo namo Žalumos 10-oji g. 5, Brinkiškių k., Dūkštų sen., Vilniaus r. sav., statybos projektas					
	info@arches.lt www.arches.lt		Tel. +370 5 271 1808 Faks. +370 5 271 1807						
A 1623	PV	R. Liola	2023 01	BENDRIEJI STATINIO RODIKLIAI				LAIDA	
Direktorius		R. Liola	2023 01					0	
LT PP	Statytojas: M.A.			23-ŽS-01-PP-BD-BSR				LAPAS 1	LAPŲ 2

Pavadinimas	Mato vienetas	Kiekis	Pastabos
IV SKYRIUS INŽINERINIAI TINKLAI (Nurodomas kiekvienos paskirties inžinerinių tinklų pavadinimas ir rodikliai)			
4.1 inžinerinių tinklų ilgis*	m		
4.2 vamzdžio skersmuo (tik vamzdynams)	mm		
4.3 elektros tinklų laidininkų skaičius ir skerspjūvis	vnt.; mm ² m		
4.4 elektroninio ryšio laidininkų porų skaičius ir skerspjūvis	vnt.; mm ²		
V SKYRIUS KITI STATINIAI			
5.1. Kiti inžineriniai statiniai			
	m		
	m		

* Žvaigždute pažymėti rodikliai apskaičiuojami vadovaujantis Nekilnojamojo turto kadastrinių matavimų ir kadastro duomenų surinkimo taisyklėmis, kurias tvirtina Lietuvos Respublikos žemės ūkio ministras. Baigus statybą ir atlikus kadastrinius matavimus šie rodikliai gali turėti neesminių nukrypimų [5.39].

Statinio projekto vadovas Rolandas Liola A1623

(vardas, pavardė, parašas, kvalifikacijos atestato arba pažymos Nr., data)

Statytojas pitaris M.A.

(vardas, pavardė, parašas,)

A I Š K I N A M A S I S R A Š T A S

1.	Bendroji dalis.....	2
1.1.	Įžanga.....	2
2.	Sklypo plano sprendiniai.....	2
2.1.	Sklypo charakteristika.....	2
2.2.	Sklypo susisiekimo komunikacijų aprašymas.....	2
2.3.	Sklypo planavimas.....	3
2.4.	Sklypo rodikliai.....	3
3.	architektūros sprendiniai.....	3
3.1.	Statinio paskirties, plano ir tūrio sprendiniai.....	3
3.2.	Pastato rodikliai.....	3
3.3.	Pastato apdaila.....	3
4.	Konstrukttyvinė dalis.....	4
5.	Inžineriniai tinklai.....	4

Atestato Nr.	uab arches <small>info@arches.lt Tel. +370 5 271 1808 www.arches.lt Faks. +370 5 271 1807</small>			Vieno buto gyvenamojo namo Žalumos 10-oji g. 5, Brinkiškių k., Dūkštų sen., Vilniaus r. sav., statybos projektas		
A 1319	PV	R. Liola	2023 01	AIŠKINAMASIS RAŠTAS		LAIDA
Direktorius		R. Liola	2023 01			0
LT	Statytojas: M.A.			23-Ž5-01-PP-BD-TXT.AR		LAPAS
PP				1	LAPŲ 26	

1. BENDROJI DALIS

1.1. Įžanga

Bendrieji projektuojamų statinių duomenys:

OBJEKTAS: Vieno buto gyvenamojo namo Žalumos 10-oji g. 5, Brinkiškių k., Dūkštų sen., Vilniaus r. sav., statybos projektas. Sklypo kad. Nr. 4124/0607:801

STATINIO KATEGORIJA: neypatingas statinys

STATYBOS RŪŠIS: nauja statyba

STATINIO PASKIRTIS: Vieno buto gyvenamasis namas

PROJEKTO RENGIMO STADIJA: Projektiniai pasiūlymai (PP)

STATYBOS ADRESAS: **Žalumos 10-oji g. 5, Brinkiškių k., Dūkštų sen., Vilniaus r. sav.**

STATYTOJAS (UŽSAKOVAS): M.A.

PROJEKTUOTOJAS: projektinius pasiūlymus parengė UAB „ARCHES“, jm.kodas 125915850

PROJEKTO VADOVAS – R. Liola, kvalifikacijos atestato Nr. A1623

PROJEKTO RENGIMO PAGRINDAS:

Projektinė dokumentacija parengta vadovaujantis Vilniaus rajono savivaldybės administracijos 2022-08-09 išduota projektinių pasiūlymų rengimo užduotimi Nr. PV-1470, Vilniaus rajono savivaldybės administracijos direktoriaus 2022 m. spalio 10 d. patvirtintu „Žemės sklypo (kad. Nr. 4124/0607:254) Brinkiškių k., Dūkštų sen., Vilniaus r., Detalaus plano koregavimas keičiant statybos zoną ir statybos ribą sklype Nr. 4 (kad. Nr. 4124/0607:801), adresu Žalumos 10-oji g. 5, Brinkiškių k., Dūkštų sen., Vilniaus r. sav.“ (Reg. Nr. KADI-2270), žemės sklypo nuosavybės dokumentais, projektavimo metu galiojančiomis Respublikinėmis Statybos Normomis, Statybos Techniniais Reglamentais bei kitais projektavimą bei statybą reglamentuojančiais teisės aktais.

Sklypo savininkas – M.A. Sklypo statytojo teisė į sklypą yra nurodyta šiame dokumente – žemės sklypo (kad. Nr. 4124/0607:801) registracijos pažymėjimas.

2. SKLYPO PLANO SPRENDINIAI

2.1. Sklypo charakteristika

Sklypo plotas 3919 m²

Naujas pastatas projektuojamas nepažeidžiant trečiųjų asmenų interesų. Sklypo paskirtis – kitos paskirties; naudojimo būdas – vienbučių ir dvibučių gyvenamųjų pastatų teritorijos. Statinių aukštų – iki 10 m (abs alt. 191.00); užstatymo tankis – 19 proc.; užstatymo intensyvumas – 0,4. Mažiausias želdynų plotas – ne mažesnis kaip 50 % viso sklypo ploto.

Sklypo reljefas žemėjantis į pietryčių pusę nuo alt. 181.50 m. šiaurės vakarinėje sklypo pusėje iki alt. 175.00 pietrytinėje sklypo dalyje. Vakarinėje dalyje sklypas riboja si su Žalumos 10-ąja gatve, kitos kraštinės ribojasi su kaimyniniais sklypais.

Šiuo metu inžinerinių tinklų sklype nėra.

2.2. Sklypo susisiekimo komunikacijų aprašymas

Vakarinėje dalyje sklypas ribojasi su sodų bendrijos „Žaluma“ gatve. Vadovaujantis galiojančiu detaliuoju planu numatoma jungtis su Žalumos 10-ąja gatve vakarinėje sklypo dalyje.

2.3. Sklypo planavimas

Priimant sklypo plano sprendinius vadovautasi žemės sklypo planu, galiojančiu detaliuoju planu, projektinių pasiūlymų rengimo užduotimi ir kitais galiojančiais normatyviniais dokumentais. Teritorijos detaliajame plane nustatyti maksimalūs leistini užstatymo rodikliai – statinių aukštis, užstatymo tankis, užstatymo intensyvumas – neviršijami. Projektuojamas pastatas išlaiko detaliajame plane nustatytus ne mažesnius kaip 5m atstumus iki sklypo ribų.

Žemės sklypo naudojimo būdas, pobūdis, privalomieji ir pasirinktieji teritorijos tvarkymo režimo reikalavimai atitinka galiojančius norminius dokumentus ir nepablogina esamos situacijos ir gretimų sklypų naudojimo sąlygų (trečiųjų asmenų interesai): insoliavimo, triukšmo, privažiavimo, inžinerinių komunikacijų prieinamumo. Architektūriniai ir landsaftiniai sprendiniai projektuojami atsižvelgiant į teritorijos urbanistinę ir gamtinę aplinką. Esamas žemės reljefas keičiamas minimaliai: išlyginama kiemo erdvė, aplink namą formuojant paviršinio (lietaus) vandens nuvedimą.

Pastato tūris komponuojamas vakarinėje sklypo pusėje, ilgąja kraštine lygiagrečiai Žalumos 10-ajai gatvei.

Sklypo kietos dangos projektuojamos tik pastato prieigose. Kietų dangų sprendime, pėsčiųjų takų ir važiuojamosios dalies dangoms, siūlomos lieto betono ir granito plokščių dangos. Pietinėje sklypo dalyje esantis kiemas išlaikomas „žalias“. Danga – veja. Apželdintas sklypo plotas atitinka detaliuojo plano reglamentą.

Pastato naudingas plotas 355,45 m², todėl pagal str. 2.06.04:2014 sklype numatomos 7 automobilių stovėjimo vietos. Automobilių stovėjimo vietų išdėstymas nurodytas sklypo plano brėžinyje.

Sklypas aptveriamas ažuoline tvora iki 1.6 m aukščio, numatant vartus ir vartelius iš Žalumos 10-osios gatvės pusės. Esamų medžių sklype nėra.

2.4. Sklypo rodikliai

Sklypo plotas.....	3919 m ²
Sklypo užstatymo plotas.....	432.62 m ²
Sklypo užstatymo tankumas.....	11.04 %
Sklypo užstatymo intensyvumas.....	9.09 %
Apželdintas žemės plotas.....	>50 %

3. ARCHITEKTŪROS SPRENDINIAI

3.1. Statinio paskirties, plano ir tūrio sprendiniai

Projektuojamas vienos šeimos gyvenamasis namas – vieno aukšto. Pastato aukštis atitinka detaliuojo plano reglamentus. Pastato aukštis iki parapeto, matuojant metrais nuo statinio statybos zonos žemės paviršiaus vidutinės altitudės yra 3.85m. Projektuojamas netaisyklingos formos plano tūris. Ilgoji pastato kraštinė orientuojama lygiagrečiai gatvės. Ilgas fasadas vizualiai skaidomas į mažesnius tūrius. Pagrindinė namo gyvenamoji zona komponuojama aplink pusiau uždara kiemą. Gyvenamųjų patalpų langai orientuoti pietryčių ir pietų kryptimis, užtikrinant norminį patalpų apšvietimą. Pirmajame aukšte projektuojamos projektavimo užduotyje numatytos patalpos.

3.2. Pastato rodikliai

3.2.1 Vienbutis gyvenamasis namas

Bendras plotas.....	355.45m ²
Naudingasis plotas.....	355.45m ²
Pastato tūris.....	1622m ³
Pastato aukštų skaičius.....	1
Pastato aukštis.....	3.85m

3.3. Pastato apdaila

Pastato apdaila atitinka pastato ervinius-funkcinius sprendinius. Išorinėms sienoms naudojamas storasluoksnis apdailinis tinkas, parapetai ir karnizai apskardinti kompozicine anoduoto aliuminio plokšte.

Pastato stogas: sutapdintas, stogo danga – ruloninė prilydoma.

4. KONSTRUKTYVINĖ DALIS

Pastatui numatomi gręžtiniai poliniai pamatai, laikančios sienos – mūras, stogo denginys – monolitinis gelžbetonis.

5. INŽINERINIAI TINKLAI

Remiantis galiojančiu detaliuoju planu, vandens tiekimui planuojamas vandens gręžinys, nuotekų šalinimas – biologiniai valymo įrenginiai, elektros tiekimas – pagal elektros tinklų sąlygas.

PV Rolandas Liola Atest. Nr. A1623

23-Ž5-01-PP-BD-TXT.AR	LAPAS	LAPŲ	LAIDA
	4	4	0

PASTABOS:

1. Baigus darbus dangas atstatyti pagal pirmąją padėtį;
2. Trečiųjų asmenų interesai nepažeisti;
3. Su statytoju projektas suderintas.

SITUACIJOS SCHEMA



EKSPLIKACIJA

- projektuojamas pastatas
- DP užstatymo zona
- sklypų ribos
- servitutas 4S1
- automobilių stovėjimo vietos
- pagrindinis įėjimas
- pagrindinis įvažiavimas

PAGRINDINIAI SKLYPO RODIKLIAI

Rodiklio pavadinimas	Matavimo vnt.	Kiekis
Sklypo plotas	m ²	3919
Sklypo užstatymo plotas	m ²	432.62
Sklypo užstatymo tankumas	%	11.04
Sklypo užstatymo intensyvumas	%	9.07
Automobilių stovėjimo vietų skaičius	vnt.	7
Apželdintas plotas	%	>50

BENDRIEJI STATINIO RODIKLIAI

Vieno buto gyvenamasis namas		
Bendras plotas	m ²	355.45
Naudingasis plotas	m ²	355.45
Rūsio plotas	m ²	
Statybinis tūris	m ³	1622
Pastato aukštis	m	3.85
Pastato aukštų skaičius	vnt.	1

Pastato 01 (jo dalies), kampu pažymėjimas plane	Pastato 01 (jo dalies), kampu koordinatės		Pastato 01 (jo dalies), kampu pažymėjimas plane	Pastato 01 (jo dalies), kampu koordinatės	
	X	Y		X	Y
1	6074124.21	569959.75	5	6074140.71	570001.69
2	6074152.50	569982.99	6	6074135.85	569996.45
3	6074153.65	569988.52	7	6074122.40	569974.86
4	6074148.07	569997.18	8	6074119.52	569965.47

TIIS derinimo lentelė

Topografinių ir inžinerinių tinklų planų erdviųjų duomenų teikimas tikrinti ir tvarkyti (TIIS)	Data		Prašymo Nr.
	Pateiktas	Ivykdytas	
	2021-10-22	2021-11-08	TIIS1-20211022-036181

	UAB "Sklypų matavimai" j. k. 300590290 Kalvarijų g. 131-302 kab., LT-08221 Vilnius, tel.: 8-676-35019, sklypumatavimai@gmail.com	Plano tipas: topografinis planas - pilnas turinys	
OBJEKTAS	ADRESAS: Vilniaus r. sav., Dūkštų sen., Brinkiškių k., Žalumos 10-oji g.5		
KOORDINAČIŲ SISTEMA:	LKS-94	Planinės padėties tikslumas 0.032m; aukščių padėties tikslumas - 0.042m.	
DIREKTORIUS	VARDAS IR PAVARDĖ	PARAŠAS	DATA
			2021-10
GEODEZININKAS	Kvalifikacijos pažymėjimo Nr. 1GKV-1568	AUKŠČIŲ SISTEMA: LAS07	
			2021-10
			A.V.

SUTARTINIAI ŽYMĖJIMAI

- Granito grindinys 211 m²
- Pašiaušto betono dangas 29 m²
- Terasinių lentų dangas 69 m²
- Augalinis substratas 69 m²
- Veja 3092 m²
- Dekoratyviniai augalai

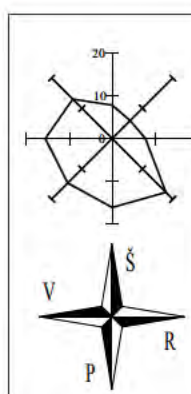

0	2023 01	Projektiniai pasiūlymai
LAIDA	ISLEIDIMO DATA	LAIDOS STATUSAS. KEITIMO PRIEŽASTIS (JEI TAIKOMA)
KVAL. PATV. DOK. NR.	uab arches tel. (+370 5) 271 1808 info@arches.lt faks. (+370 5) 271 1807	
Direktorius	R. Liola	STATINIO PROJEKTO PAVADINIMAS
A1623	PV, PDV R. Liola	Vieno buto gyvenamojo namo Žalumos 10 oji g. 5, Brinkiškių k., Dūkštų sen., Vilniaus r. sav., statybos projektas
A2088	Arch. A. Kazickas	STATINIO NUMERIS IR PAVADINIMAS, BREZINIO PAVADINIMAS
		Sklypo planas 1:500
LT	STATYTOJAS IR (ARBA) UŽSAKOVAS	DOKUMENTO ŽYMUO
	M.A.	23-Ž5-01-PP-SP.B-01
		LAPAS LAPŲ
		1 1



Patalpų eksplikacija		
Et. Nr.	Pataplos pavadinimas	Plotas
01	Miegamasis	14.41
02	Vonios kambarys	10.96
03	Drabužinė	13.68
04	Gyvenamasis kambarys	89.71
05	Pagalbinė patalpa	2.80
06	WC	2.58
07	Holas	24.93
08	Drabužinė	11.37
09	Skalbykla	6.79
10	Techninė patalpa	6.03
11	Garažas	84.32
12	Pagalbinė patalpa	19.35
13	Darbo kambarys	13.88
14	Darbo kambarys	13.68
15	Holas	7.12
16	Miegamasis	14.90
17	Miegamasis	14.04
18	Vonios kambarys	4.90
		355.45 m ²

Pastabos:

- Matmenys nurodyti milimetrais, altitudės metrais;
- Aukščiai nurodyti metrais, alt. ±0.000 = #Elevation to Sea Level Baltijos aukščių sistemoje;
- Visus matmenis būtina tikslinti vietoje;
- Esant kitų projekto dalių neatitikimams su architektūros dalimi (SA), informuoti projekto architektą ir vadovautis jo nurodymais;
- Atitvarų, pertvarų ir angų užpildų atsparumą ugniai žiūrėti bendrosios dalies aiškinamojo rašto gaisrinės saugos dalyje Ž3 ŽS PP BD TXT.AR;
- Projekto pakeitimus būtina suderinti su autoriais ir projekto dalių vadovais.

0	2023 01	Projektiniai pasiūlymai	
LAIDA	IŠLEIDIMO DATA	LAIDOS STATUSAS, KEITIMO PRIEŽASTIS (JEI TAIKOMA)	
KVAL. PATV. DOK. NR.	uab arches		
	info@arches.lt		
Direktorius	R. Liola	STATINIO PROJEKTO PAVADINIMAS	
A1623	PV, PDV	R. Liola	Vieno buto gyvenamojo namo Žalumos 10 oji g. 5, Brinkiškių k., Dūkštų sen., Vilniaus r. sav., statybos projektas
A2088	Arch.	A. Kazickas	STATINIO NUMERIS IR PAVADINIMAS, BRĘZINIO PAVADINIMAS
LT	STATYTOJAS IR (ARBA) UŽSAKOVAS	M.A.	01 GYVENAMASIS NAMAS 1A planas 1:100
			DOKUMENTO ŽYMUO
			23-ŽS-01-PP-SA.B-101
			LAPAS LAPŲ
			1 1

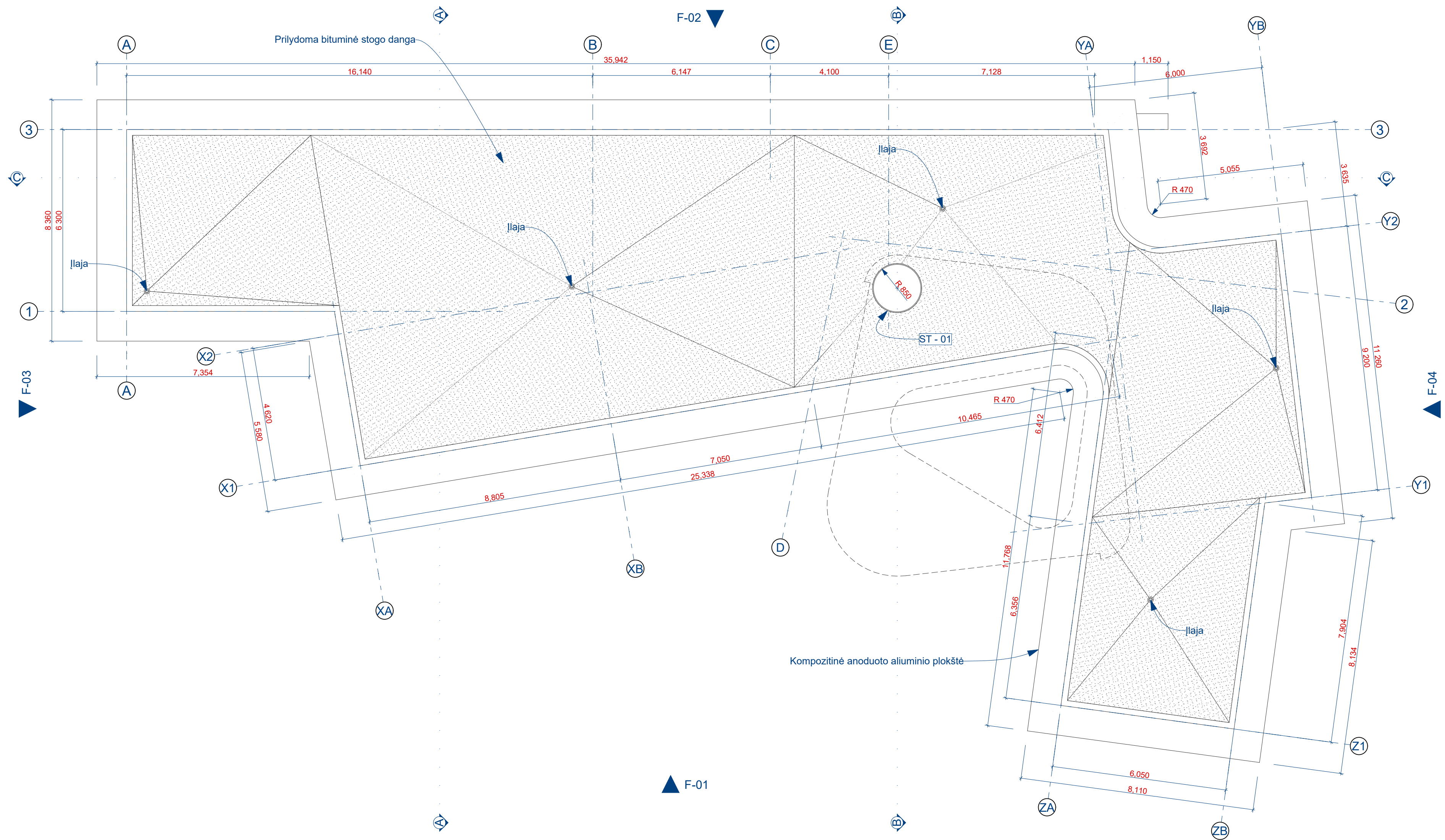

Pastabos:

1. Matmenys nurodyti milimetrais, altitudės metrais;
2. Aukščiai nurodyti metrais, alt. ±0.000 = #Elevation to Sea Level Baltijos aukščių sistemoje;
3. Visus matmenis būtina tikslinti vietoje;
4. Esant kitų projekto dalių neatitikimams su architektūros dalimi (SA), informuoti projekto architektą ir vadovautis jo nurodymais;
5. Atitvarų, pertvarų ir angų užpildų atsparumą ugniai žiūrėti bendrosios dalies aiškinamojo rašto gaisrinės saugos dalyje 23 ŽS PP BD TXT.AR;
6. Projekto pakeitimus būtina suderinti su autoriais ir projekto dalių vadovais.

0	2023 01	Projektiniai pasiūlymai		
LAIDA	IŠLEIDIMO DATA	LAIIDOS STATUSAS, KEITIMO PRIEŽASTIS (JEI TAIKOMAI)		
KVAL. PATV. DOK. NR.	uab arches		STATINIO PROJEKTO PAVADINIMAS	
	info@arches.lt	tel. (+370 5) 271 1808 faks. (+370 5) 271 1807	Vieno buto gyvenamojo namo Žalumos 10 oji g. 5, Brinkiškių k., Dūkštų sen., Vilniaus r. sav., statybos projektas	
Direktorius	R. Liola		STATINIO NUMERIS IR PAVADINIMAS, BRĘZINIO PAVADINIMAS	LAIDA
A1623	PV, PDV	R. Liola	01 GYVENAMASIS NAMAS	0
A2088	Arch.	A. Kazickas	Stogo planas 1:100	
LT	STATYTOJAS IR (ARBA) UŽSAKOVAS	DOKUMENTO ŽYMUO	LAPAS	LAPŲ
	M.A.	23-ŽS-01-PP-SA.B-1.02	1	1

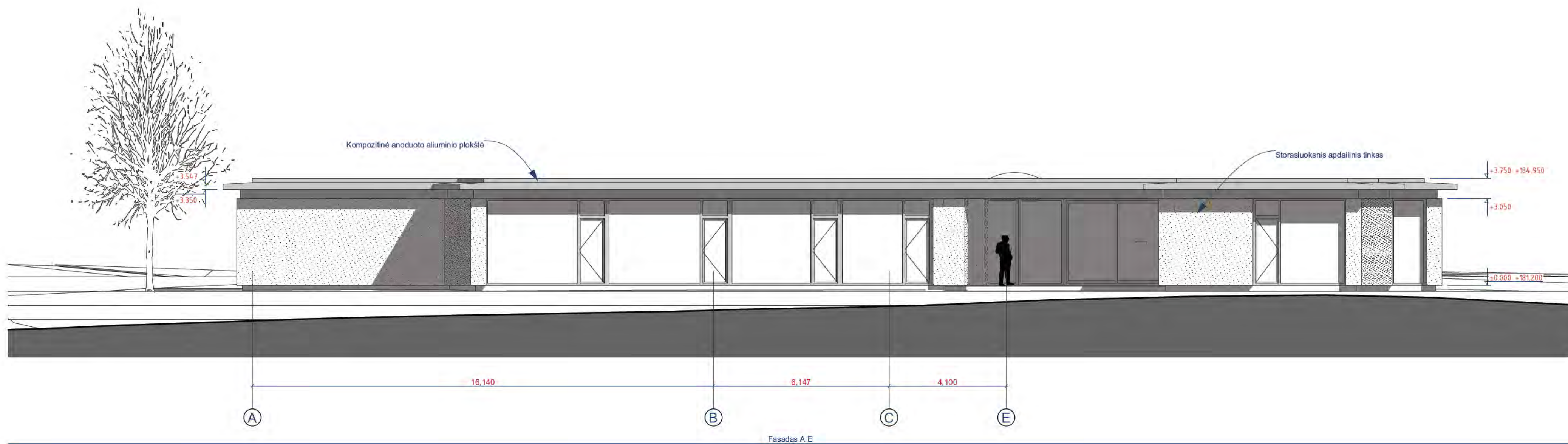

Fasadas A E

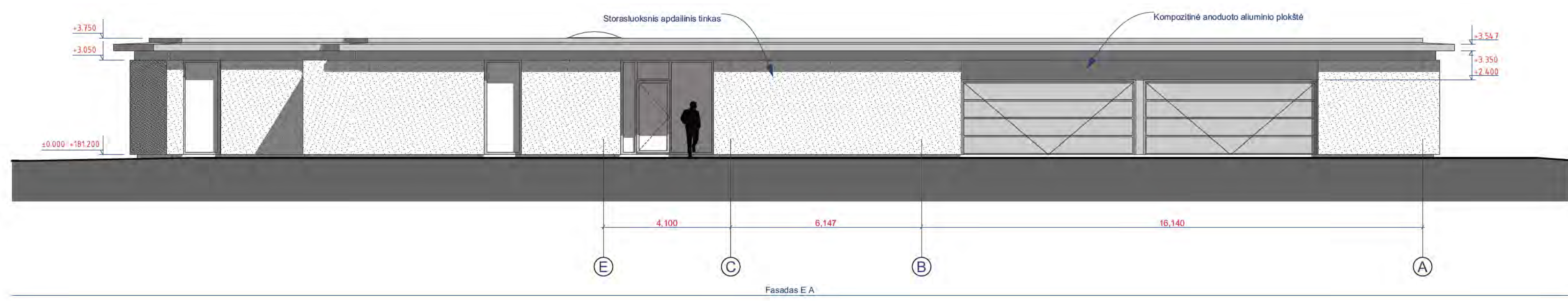

Fasadas E A

0	2023 01	Projektiniai pasiūlymai		
LAIDA	IŠLEIDIMO DATA	LAIDOS STATUSAS, KEITIMO PRIEŽASTIS (JEI TAIKOMA)		
KVAL. PATV. DOK. NR.	uab arches		STATINIO PROJEKTO PAVADINIMAS	
	info@arches.lt tel. (+370 5) 271 1808 faks. (+370 5) 271 1807		Vieno buto gyvenamojo namo Žalumos 10 oji g. 5, Brinkiškių k., Dūkštų sen., Vilniaus r. sav., statybos projektas	
Direktorius	R. Liola		STATINIO NUMERIS IR PAVADINIMAS, BRĘŽINIO PAVADINIMAS	LAIDA
A1623	PV, PDV	R. Liola	01 GYVENAMASIS NAMAS	0
A2088	Arch.	A. Kazickas	Fasadas A E, E A 1:100	
LT	STATYTOJAS IR (ARBA) UŽSAKOVAS	M.A.	DOKUMENTO ŽYMUO	LAPAS LAPŲ
			23-Ž5-01-PP-SA.B-2.01	1 1

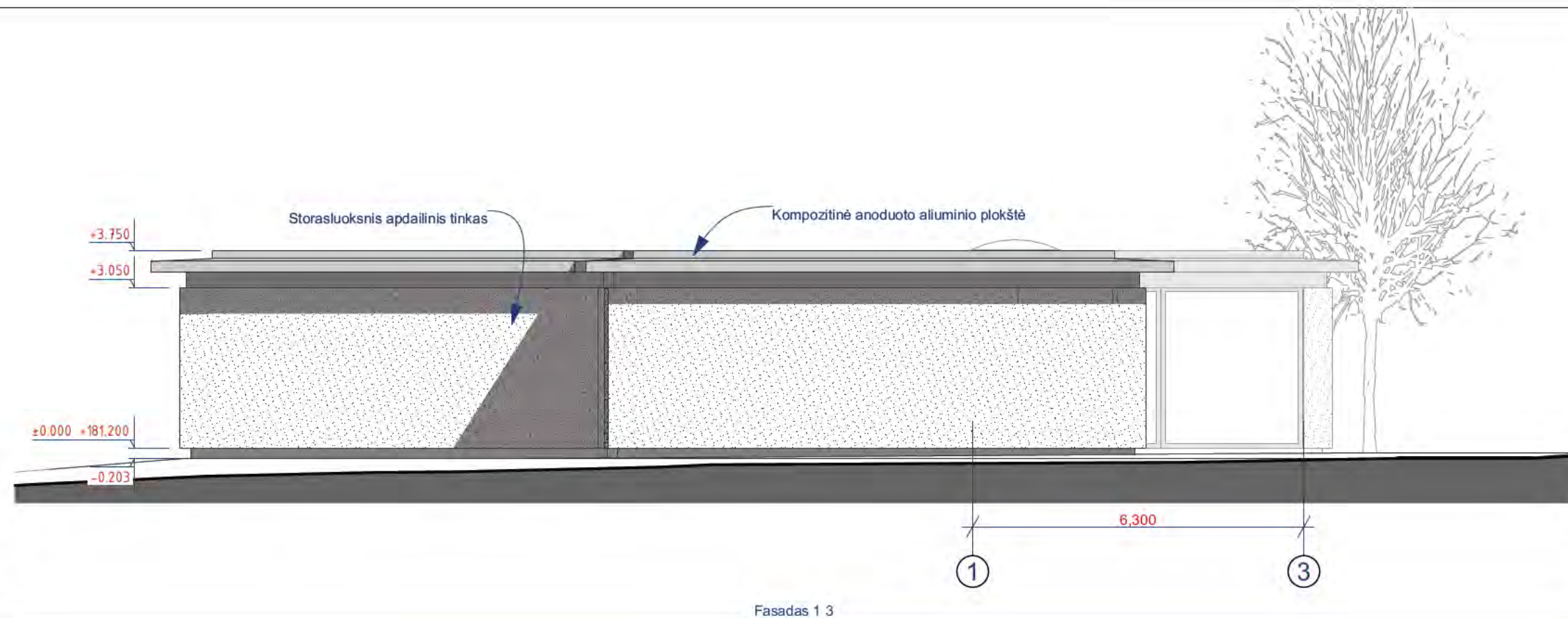

Fasadas 1 3

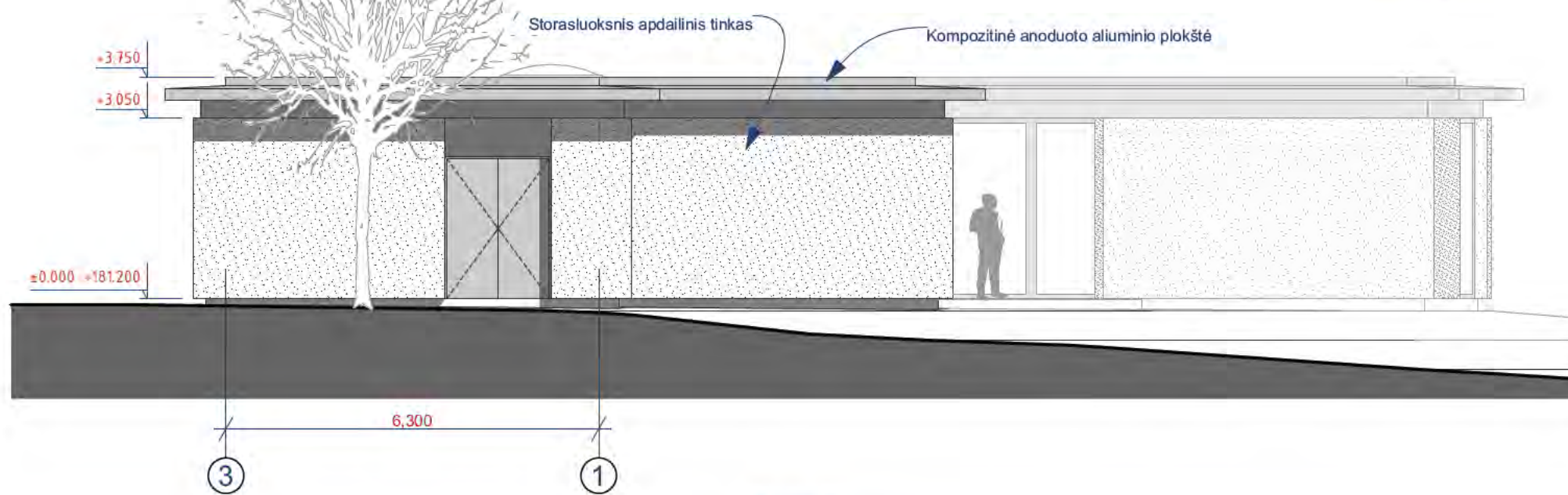

Fasadas 3 1

0	2023 01	Projektiniai pasiūlymai			
LAIDA	IŠLEIDIMO DATA	LAIDOS STATUSAS. KEITIMO PRIEŽASTIS (JEI TAIKOMA)			
KVAL. PATV. DOK. NR.	uab arches		STATINIO PROJEKTO PAVADINIMAS		
	info@arches.lt tel. (+370 5) 271 1808 faks. (+370 5) 271 1807		Vieno buto gyvenamojo namo Žalumos 10 oji g. 5, Brinkiškių k., Dūkštų sen., Vilniaus r. sav., statybos projektas		
Direktorius	R. Liola	STATINIO NUMERIS IR PAVADINIMAS, BRĖŽINIO PAVADINIMAS	LAIDA		
A1623	PV, PDV R. Liola			01 GYVENAMASIS NAMAS Fasadas 1 3, 3 1 1:100	
A2088	Arch. A. Kazickas		0		
LT	STATYTOJAS IR (ARBA) UŽSAKOVAS		DOKUMENTO ŽYMUO	LAPAS	LAPŲ
	M.A.				

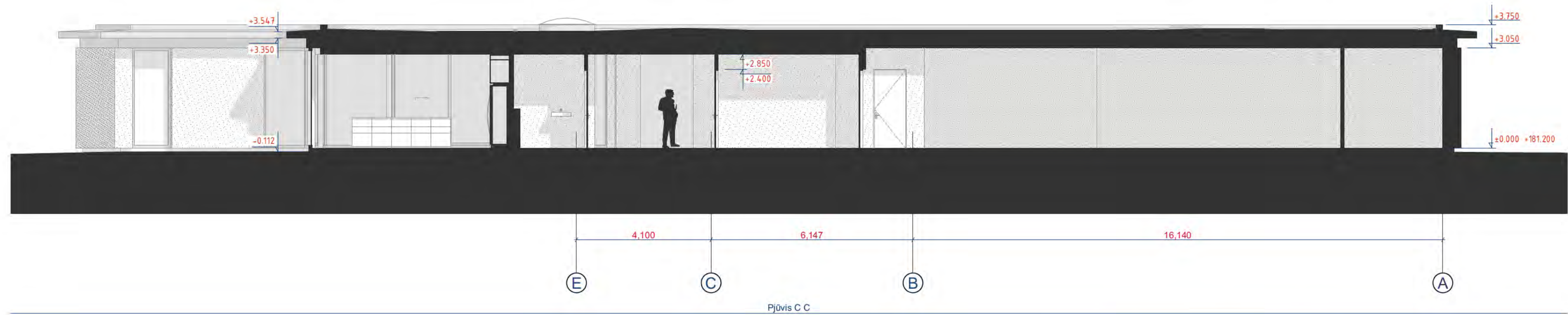
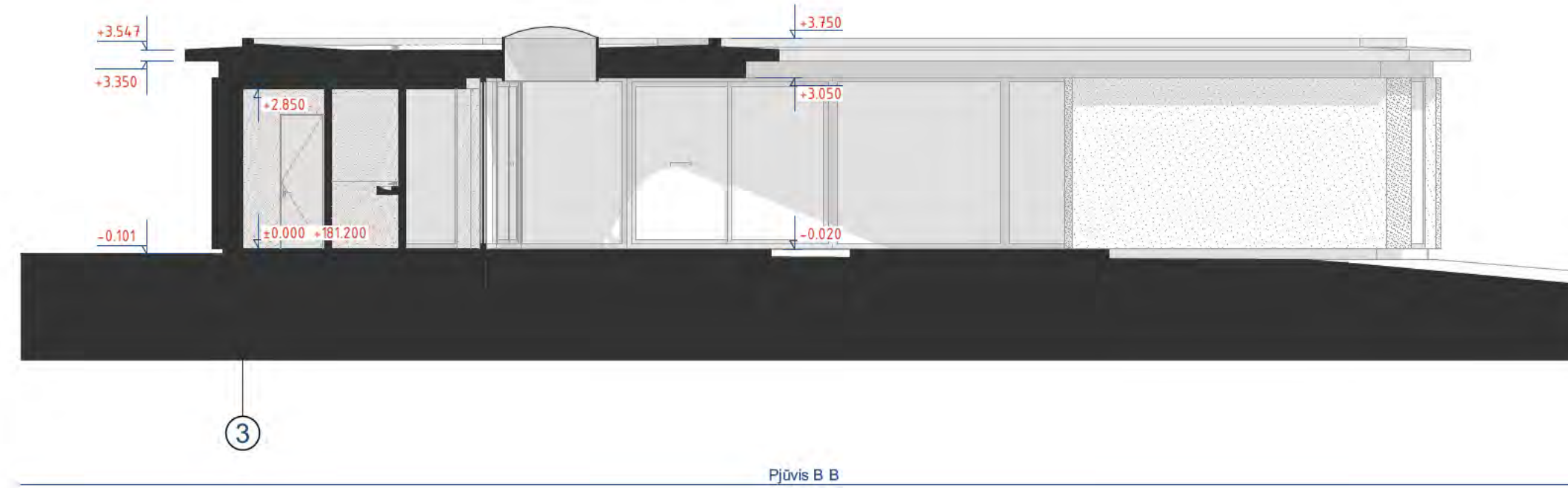
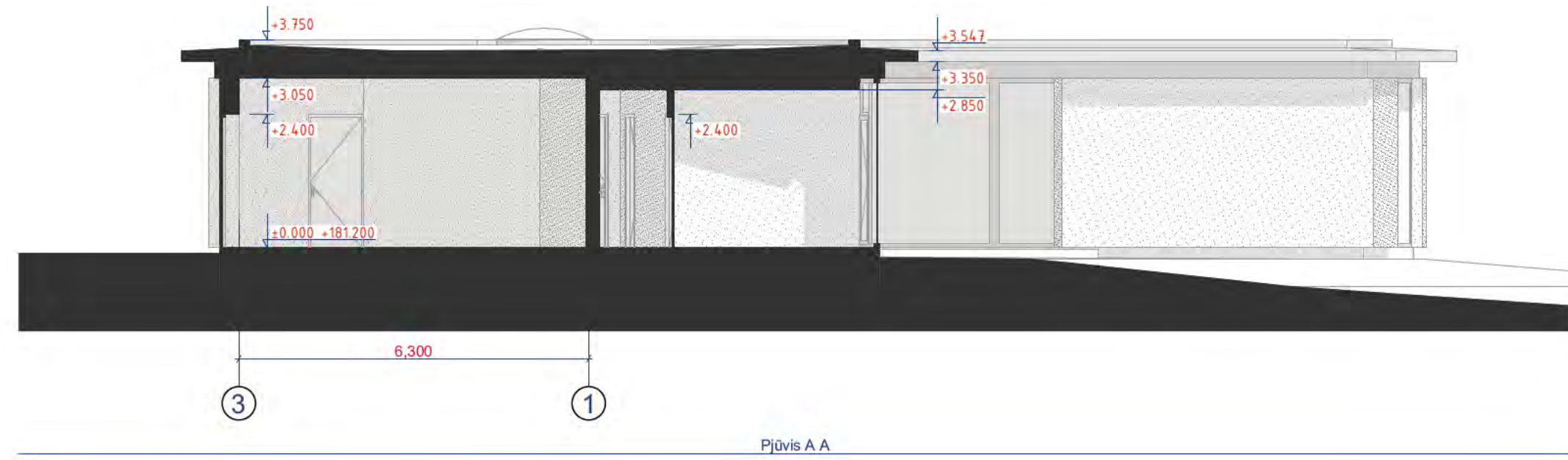

0	2023 01	Projektiniai pasiūlymai			
LAIDA	IŠLEIDIMO DATA	LAIDOS STATUSAS. KEITIMO PRIEŽASTIS (JEI TAIKOMA)			
KVAL. PATV. DOK. NR.	uab arches		STATINIO PROJEKTO PAVADINIMAS		
	info@arches.lt		Vieno buto gyvenamojo namo Žalumos 10 oji g. 5, Brinkiškių k., Dūkštų sen., Vilniaus r. sav., statybos projektas		
Direktorius	R. Liola		STATINIO NUMERIS IR PAVADINIMAS, BRĖŽINIO PAVADINIMAS	LAIDA	
A1623	PV, PDV	R. Liola			01 GYVENAMASIS NAMAS
A2088	Arch.	A. Kazickas	Pjūviai A, B, C C 1:100	0	
LT	STATYTOJAS IR (ARBA) UŽSAKOVAS		DOKUMENTO ŽYMUO	LAPAS	LAPŲ
	M.A.			23-Ž5-01-PP-SA.B-2.03	1



0	2023 01	Projektiniai pasiūlymai		
LAIDA	IŠLEIDIMO DATA	LAIDOS STATUSAS. KEITIMO PRIEŽASTIS (JEI TAIKOMA)		
KVAL. PATV. DOK. NR.	uab arches info@arches.lt		STATINIO PROJEKTO PAVADINIMAS Vieno buto gyvenamojo namo Žalumos 10 oji g. 5, Brinkiškių k., Dūkštų sen., Vilniaus r. sav., statybos projektas	
Direktorius	R. Liola	STATINIO NUMERIS IR PAVADINIMAS, BRĖŽINIO PAVADINIMAS		LAIDA
A1623	PV, PDV R. Liola	01 GYVENAMASIS NAMAS Vizualizacijos		0
A2088	Arch. A. Kazickas	STATYTOJAS IR (ARBA) UŽSAKOVAS		LAPAS
LT	M.A.	DOKUMENTO ŽYMUO 23-Ž5-01-PP-SA.B-3.01		LAPŲ 1 1



0	2023 01	Projektiniai pasiūlymai	
LAIDA	IŠLEIDIMO DATA	LAIDOS STATUSAS. KEITIMO PRIEŽASTIS (JEI TAIKOMA)	
KVAL. PATV. DOK. NR.	uab arches info@arches.lt		STATINIO PROJEKTO PAVADINIMAS Vieno buto gyvenamojo namo Žalumos 10 oji g. 5, Brinkiškių k., Dūkštų sen., Vilniaus r. sav., statybos projektas
Direktorius	R. Liola	STATINIO NUMERIS IR PAVADINIMAS, BRĖŽINIO PAVADINIMAS	
A1623	PV, PDV R. Liola	01 GYVENAMASIS NAMAS vizualizacijos	
A2088	Arch. A. Kazickas	LAPAS	
LT	STATYTOJAS IR (ARBA) UŽSAKOVAS M.A.		DOKUMENTO ŽYMUO 23-Ž5-01-PP-SA.B-3.02
			LAPŲ
			1 1



0	2023 01	Projektiniai pasiūlymai		
LAIDA	IŠLEIDIMO DATA	LAIDOS STATUSAS. KEITIMO PRIEŽASTIS (JEI TAIKOMA)		
KVAL. PATV. DOK. NR.	uab arches info@arches.lt		STATINIO PROJEKTO PAVADINIMAS Vieno buto gyvenamojo namo Žalumos 10 oji g. 5, Brinkiškių k., Dūkštų sen., Vilniaus r. sav., statybos projektas	
Direktorius	R. Liola	STATINIO NUMERIS IR PAVADINIMAS, BRĖŽINIO PAVADINIMAS		LAIDA
A1623	PV, PDV R. Liola	01 GYVENAMASIS NAMAS Vizualizacijos		0
A2088	Arch. A. Kazickas	STATYTOJAS IR (ARBA) UŽSAKOVAS		LAPŲ
LT	M.A.	DOKUMENTO ŽYMUO 23-Ž5-01-PP-SA.B-3.03		LAPŲ 1 1



0	2023 01	Projektiniai pasiūlymai		
LAIDA	IŠLEIDIMO DATA	LAIDOS STATUSAS, KEITIMO PRIEŽASTIS (JEI TAIKOMA)		
KVAL. PATV. DOK. NR.	uab arches info@arches.lt		STATINIO PROJEKTO PAVADINIMAS Vieno buto gyvenamojo namo Žalumos 10 oji g. 5, Brinkiškių k., Dūkštų sen., Vilniaus r. sav., statybos projektas	
Direktorius	R. Liola	STATINIO NUMERIS IR PAVADINIMAS, BRĖŽINIO PAVADINIMAS		LAIDA
A1623	PV, PDV R. Liola	01 GYVENAMASIS NAMAS Vizualizacijos		0
A2088	Arch. A. Kazickas	STATYTOJAS IR (ARBA) UŽSAKOVAS		LAPAS
LT	M.A.	DOKUMENTO ŽYMUO 23-Ž5-01-PP-SAB-3.04		LAPŲ 1 1



**VILNIAUS RAJONO SAVIVALDYBĖS ADMINISTRACIJOS
DIREKTORIUS**

**ĮSAKYMAS
DĖL DETALIOJO PLANO, PATVIRTINTO VILNIAUS RAJONO SAVIVALDYBĖS
ADMINISTRACIJOS DIREKTORIAUS 2015-01-29 ĮSAKYMU NR. KADI-61,
KOREGAVIMO**

2022 m. d. Nr. KADI -
Vilnius

Vadovaudamasi Lietuvos Respublikos teritorijų planavimo įstatymo 28 straipsnio 3, 6, 9, 10, 12 dalimis, 39 straipsnio 3 dalimi, Lietuvos Respublikos aplinkos ministro 2014-01-02 įsakymu Nr. D1-8 patvirtintų Kompleksinio teritorijų planavimo dokumentų rengimo taisyklių 302, 318.3, 318.3.1, 320, 323, 324 punktais, Lietuvos Respublikos administracinių bylų teisenos įstatymo 26 ir 29 straipsnių 1 dalimis, remdamasi Vilniaus rajono savivaldybės administracijos direktoriaus 2015-01-29 įsakymu Nr. KADI-61 „Dėl kitos paskirties – vienbučių ir dvibučių gyvenamųjų pastatų teritorijos žemės sklypo (kad. Nr. 4124/0607:254), esančio Vilniaus r. sav., Dūkštų sen., Brinkiškių k., Žalumos 1-ojoje g. 32, detaliojo plano patvirtinimo“ (toliau – detalusis planas, registruotas Lietuvos Respublikos teritorijų planavimo dokumentų registre (toliau – TPDR) Nr. T00074882), Vilniaus rajono savivaldybės teritorijų planavimo komisijos kompleksinio derinimo 2022-09-05 protokolu Nr. 22TP-296, apsvarsčiusi 2022-09-19 registruotą prašymą Nr. A34(1)-8510 bei pateiktus dokumentus:

1. **K o r e g u o j u** detalųjį planą keisdama jame nustatytą žemės sklypo Nr. 4 (kadastru Nr. 4124/0607:0801, adresas: Vilniaus r. sav., Dūkštų sen., Brinkiškių k., Žalumos 10-oji g. 5) statinių statybos zoną, statybos ribą ir susisiekimo komunikacijų išdėstymo principus (aiškinamasis raštas (tekstinė dalis) ir brėžinys (detaliojo plano (žemės sklypo Nr. 4) grafinė dalis) pridedami).

2. **P a v e d u**:

2.1. Viešųjų ir tarptautinių ryšių skyriui paskelbti įsakymą Savivaldybės tinklalapyje;

2.2. Architektūros ir teritorijų planavimo (vyr. architekto) skyriui paskelbti šį įsakymą Lietuvos Respublikos teritorijų planavimo dokumentų rengimo ir teritorijų planavimo proceso valstybinės priežiūros informacinėje sistemoje ir registruoti TPDR teisės aktų nustatyta tvarka ne vėliau kaip per 5 darbo dienas nuo teritorijų planavimo dokumento patvirtinimo dienos.

3. **I n f o r m u o j u**, kad šis įsakymas:

3.1. įsigalioja kitą dieną po jo įregistravimo ir paskelbimo TPDR;

3.2. gali būti skundžiamas pasirinktinai Lietuvos administracinių ginčų komisijai (Vilniaus g. 27, LT-01402 Vilnius) ar Vilniaus apygardos administraciniam teismui (Žygimantų g. 2, LT-01102 Vilnius) per vieną mėnesį nuo jo gavimo dienos.

Administracijos direktorė

Liucina Kotlovska

A I Š K I N A M A S I S R A Š T A S

1.1. Įžanga

ŽEMĖS SKKLYPO ADRESAS: **Žalumos 10-oji g. 5, Brinkiškių k., Dūkštų sen., Vilniaus r. sav.** (sklypo kad. Nr. 4124/0607:801)

ŽEMĖS SKKLYPO SAVININKAS: XXXXXXXXXX

ŽEMĖS SKKLYPO PLOTAS: 0.3919 ha.

2013 metais UAB „ARKILIDA“, PV L. Lideikienė, parengė „Žemės sklypo (kad. Nr. 4124/0607:254) Brinkiškių k., Dūkštų sen., Vilniaus r. Detalusis planas“ detalųjį planą, patvirtintą 2015-01-29 Vilniaus rajono savivaldybės administracijos direktoriaus sprendimu Nr. KADI-61.

Nustatyti privalomieji žemės sklypo Nr. 4 tvarkymo režimo reikalavimai:

- Konkretus teritorijos naudojimo tipas – G-gyvenamosios teritorijos, G1-vienbučių ir dvibučių gyvenamųjų pastatų statybos
- Statinio aukštis nuo žemės paviršiaus metrais – >10 (alt. 190.0)
- Leistinas žemės sklypo užstatymo tankis – 19%
- Leistinas sklypo užstatymo intensyvumas – 0.4
- Statybos zona - žymima grafiškai
- Užstatymo tipas – sodybinis
- Servitutai – žymima grafiškai – 17 m²
- Susisiekimo sistemos organizavimas – žymimas grafiškai
- Teritorijos (žemės sklypo) apželdinimas (procentais) – 50%
- Statinių aukštų skaičius – 1-2
- Statinių paskirtys – vienas vienbutis / dvibutis namas ir priklausiniai
- Specialiosios žemės naudojimo sąlygos -
 1. Elektros linijų apsaugos zonos
 2. Ryšių linijų apsaugos zonos
 3. Vandens, lietaus ir fekalinės kanalizacijos tinklų ir įrenginių apsaugos zonos
 4. Paviršinio vandens telkinių apsaugos zonos ir pakrantės apsaugos juostos
 5. Gręžtinio šulinio SAZ.

Atestato Nr.	uab arches			Žemės sklypo (kad. Nr. 4124/0607:254) Brinkiškių k., Dūkštų sen., Vilniaus r., Detalaus plano koregavimas keičiant statybos zoną ir statybos ribą sklype Nr. 4 (kad. Nr. 4124/0607:801), adresu Žalumos 10-oji g. 5, Brinkiškių k., Dūkštų sen., Vilniaus r. sav.		
	info@arches.lt www.arches.lt		Tel. +370 5 271 1808 Faks. +370 5 271 1807			
				AIŠKINAMASIS RAŠTAS	LAIDA	
Direktorius	R. Liola		2022 07		0	
A1319	PV	E. Neniškis	2022 07			
LT	Statytojas: M.A.			22-07-19-DPK-TXT.AR	LAPAS	LAPŲ
DPK					1	3

2. KOREGUOJAMO DETALIOJO PLANO SPRENDINIAI

2.1. Detaliojo plano koregavimo tikslas

Detaliojo plano koregavimo tikslas – nekeičiant pagrindinių teritorijos naudojimo ir tvarkymo režimų, pakoreguoti registruotu detalioju planu nustatytą užstatymo ribą ir užstatymo zoną bei įvažiavimo į sklypą vietą.

2.2. Detaliojo plano koregavimo sprendiniai

Registruotame detalijame plane sklypui Nr. 4 nustatytos specialiosios žemės naudojimo sąlygos – ryšių linijų apsaugos zonos. Sklypo topografiniame plane rodomas esamas ryšių kabelis. Registruoto detaliojo plano sprendiniais po 2 metrus į abi puses nuo kabelio ašies statybos zona nenumatoma. Remiantis 2021 05 12 AB Telia Lietuva raštu Nr. 2021-01421, esami telekomunikacijų tinklai, esantys adresu Vilniaus r. sav., Dūkštų sen., Brinkiškių k., Žalumos 10-oji g. 5, žemės sklypo kad. Nr. 4124/0607:801, yra atjungti ir naudojami nebus. Koreguojamu detalioju planu esamos dvi statybos zonos abipus kabelio ašies sujungiamos į vieną bendrą statybos zoną, išlaikant registruotu detalioju planu numatytą užstatymo ribą 5 metrų atstumu nuo sklypo ribų.

Detalijame plane įvažiavimas į sklypą suplanuotas rytiniame sklypo kampe iš Žalumos 10-osios gatvės. Koreguojamu detalioju planu įvažiavimo į sklypą vieta išlieka iš Žalumos 10-osios gatvės, pastumiama šiauriau.

Registruotu detalioju planu nustatyti statybos reglamentai ir teritorijos tvarkymo bei naudojimo režimo reikalavimai (leistinas pastatų aukštis, leistinas sklypo užstatymo tankis, intensyvumas ir k.t.) nekeičiami.

Koreguojamu detalioju planu trečiųjų asmenų interesai nepažeidžiami.

PV E. Neniškis A1319

22-07-19-DPK-TXT.AR	LAPAS	LAPŲ	LAIDA
	2	3	0

DETALIOJO PLANO TERITORIJOS TVARKYMO REŽIMŲ PAGRINDINIAI SPRENDINIAI

4	2-34-54-7-8-8-2	3919	Gyvenamosios teritorijos G1-vienbučių ir dvibučių gyvenamųjų pastatų statybos	G1	< 10	191.0	-	19	0.4	Sodybinis	4S1 (arnau-jantis)	1-2	Viena vienbutė šiluminė namo ir pridėtiniai	I - Ryšių linijų apsaugos zonos, VI - Elektros linijų apsaugos zonos XLIX - Vandentvėklis, žilvas ir fėkalinės kanalizacijos tinklų ir įvairių apsaugos zonos XXIX - Paviršinio vandens telkinių apsaugos zonos ir pakartotės apsaugos juostos Priklausomąjį žemėnėl > 50% Vandens gręžinio SAZ
4S1	2-10a-11a-12a	17	telesisčiai inžinerinius tinklus											

SKLYPŲ KAMPŲ KOORDINATĖS

Sklypo (jo dalies) kampų žymėjimas plane	Sklypo (jo dalies) kampų koordinatės	
	X	Y
2	6074123.40	569946.14
3	6074171.27	569966.46
4	6074146.28	570013.79
5	6074132.50	570034.70
6	6074110.28	570023.71
7	6074091.08	570009.21
8	6074087.12	570006.01
9	6074106.07	569969.53
10a	6074131.90	569953.12
11a	6074131.15	569954.08
12a	6074122.42	569947.47

Topografavimo darbų teritorijos išsidėstymo schema

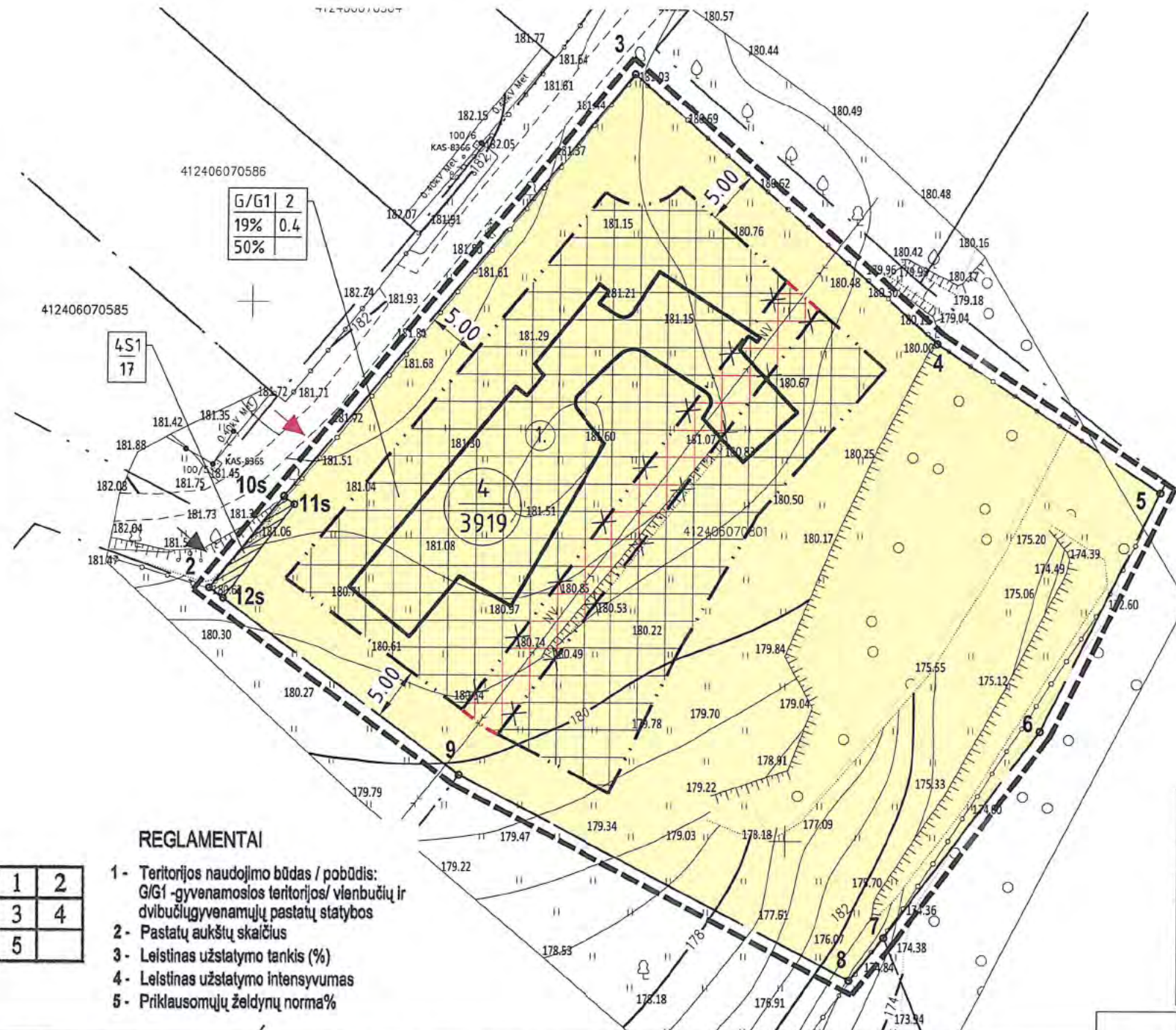

G/G1	2
19%	0.4
50%	

4S1
17

REGLAMENTAI

1	2
3	4
5	

- 1- Teritorijos naudojimo būdas / pobūdis: G/G1 - gyvenamosios teritorijos/ vienbučių ir dvibučių gyvenamųjų pastatų statybos
- 2- Pastatų aukštų skaičius
- 3- Leistinas užstatymo tankis (%)
- 4- Leistinas užstatymo intensyvumas
- 5- Priklausomųjų želdynų norma%

SUDERINTA 2022-09-05
Vilniaus rajono savivaldybės teritorijų planavimo komisijos protokolu Nr. 22.TP-206

Architektūros ir teritorijų planavimo (vyr. architekto) skyriaus vedėjo pavaduotoja (architektė)
Česlava Lisovska

TIIS derinimo lentelė

Topografinių ir inžinerinių tinklų planų erdviųjų duomenų teikimas tikrinti ir tvarkyti (TIIS)	Data		Prašymo Nr.
	Pateiktas	Įvykdytas	
	2021-10-22	2021-11-08	TIIS1-20211022-036181

UAB "Sklypų matavimai" į. k. 300590290 Kalvarijų g. 131-302 kab., LT-08221 Vilnius, tel.: 8-676-35019, sklypumatavimai@gmail.com	Plano tipas: topografinis planas - pilnas turinys		
OBJEKTAS	ADRESAS: Vilniaus r. sav., Dūkštų sen., Brinkiškių k., Žalumos 10-oji g.5		
COORDINACIJŲ SISTEMA: LKS-94	Planinės padėties tikslumas 0.032m; aukščių padėties tikslumas - 0.042m.		
DIREKTORIUS	VARDAS IR PAVARDĖ	PARAŠAS	DATA
GEODEZININKAS	Kvalifikacijos pažymėjimo Nr. IGKV-1568	AUKŠČIŲ SISTEMA: LAS07	2021-10
			2021-10

EKSPLIKACIJA

- 1 Projektuojamas gyvenamosios paskirties (vieno buto) pastatas
- Detaliojo plano koregavimo riba
- sklypų ribos
- G/G1 - Vienbučių ir dvibučių gyvenamųjų pastatų teritorijos
- Patvirtinta statybos zona
- Naujai nustatoma statybos zona
- Patvirtinta statybos riba
- Naikinama statybos riba
- Naujai nustatoma statybos riba
- Patvirtintas servitutas
- Patvirtintas įvažiavimas-išvažiavimas į sklypą
- Naujai nustatomas įvažiavimas-išvažiavimas į sklypą
- Sklypo (jo dalies) numeris
- Sklypo (jo dalies) plotas kv. m
- sklypo kampų žymėjimas
- servituto kampų žymėjimas

Atestato Nr.	uab arches	Objekto žemės plotas (kad. Nr. 4124/0607:254) Brinkiškių k., Dūkštų sen., Vilniaus r., Detalaus plano koregavimas keičiant statybos zoną ir statybos ribą sklype Nr. 4 (kad. Nr. 4124/0607:801), adresu Žalumos 10-oji g. 5, Brinkiškių k., Dūkštų sen., Vilniaus r. sav.
Direktorius	R. Liola	2022 07
A1319	PV	E. Neniškis
		2022 07
LT	M. A.	22-07-19-DPK-BR.01
		Lapas 1
		Lapų 1

Pagrindinis brėžinys M 1: 500

Laida 0

DETALŪS METADUOMENYS	
Dokumento sudarytojas (-ai)	Vilniaus rajono savivaldybės administracija, taryba, Rinktinės g. 50, LT-09318 Vilnius, Lietuva (2022-10-12 08:36:02)
Dokumento pavadinimas (antraštė)	ĮSAKYMAS DĖL DETALIOJO PLANO, PATVIRTINTO VILNIAUS RAJONO SAVIVALDYBĖS ADMINISTRACIJOS DIREKTORIAUS 2015-01-29 ĮSAKYMU NR. KADI-61, KOREGAVIMO
Dokumento rūšys	-
Dokumento registracijos data ir numeris	2022-10-10 Nr. KADI-2270
Dokumento gavimo data ir dokumento gavimo registracijos numeris	-
Dokumento specifikacijos identifikavimo žymuo	ADOC-V1.0
Parašo paskirtis	Pasirašymas
Parašą sukūrusio asmens vardas, pavardė ir pareigos	Albert Narvoiš, Direktoriaus pavaduotojas
Parašo sukūrimo data ir laikas	2022-10-10 13:34:14 (GMT+03:00)
Parašo formatas	XAdES-XL
Laiko žymoje nurodytas laikas	2022-10-10 13:33:48 (GMT+03:00)
Informacija apie sertifikavimo paslaugos teikėją	RCSC IssuingCA,VI Registru centras - i k. 124110246,RCSC,LT
Sertifikato galiojimo laikas	2021-07-19 13:44:05–2023-07-19 13:44:05
Parašo paskirtis	Registravimas
Parašą sukūrusio asmens vardas, pavardė ir pareigos	Dokumentų valdymo sistema DocLogix, DocLogix
Parašo sukūrimo data ir laikas	2022-10-10 14:54:59 (GMT+03:00)
Parašo formatas	XAdES-EPES
Laiko žymoje nurodytas laikas	-
Informacija apie sertifikavimo paslaugos teikėją	RCSC IssuingCA,VI Registru centras - i k. 124110246,RCSC,LT
Sertifikato galiojimo laikas	2022-05-24 14:25:45–2025-05-23 14:25:45
Informacija apie būdus, naudotus metaduomenų vientisumui užtikrinti	-
Pagrindinio dokumento priedų skaičius	2
Pagrindinio dokumento pridedamų dokumentų skaičius	-
Programinės įrangos, kuria naudojantis sudarytas elektroninis dokumentas, pavadinimas	DocLogix v12.8.7.0
Informacija apie elektroninio dokumento ir elektroninio (-ių) parašo (-ų) tikrinimą (tikrinimo data)	Tikrinant dokumentą nenustatyta jokių klaidų (2022-10-12 08:36:02)
Elektroninio dokumento nuorašo atspausdinimo data ir ją atspausdinęs darbuotojas	2022-10-12 08:36:02 atspausdino Ignotas Gražys
Paieškos nuoroda	-
Papildomi metaduomenys	-