

Minimalūs priešgaisriniai atstumai tarp pastatų ir statinių

Gyvenamojo bei kitos paskirties pastato ugniai atsparumo laipsnis	Atstumas m iki gyvenamųjų pastatų, bei kitų pastatų, kurių ugniai atsparumo laipsnis		
	I	II	III
I	6	8	10
II	8	8	10
III	10	10	15

PASTABA:
 Gyvenamosios paskirties (vieno buto) pastatui, kurio naudingasis plotas neviršija 70 m² - 1 vieta; pastatui, kurio naudingasis plotas didesnis kaip 70 m², bet neviršija 140 m² - 2 vietos. Pastatui, kurio naudingasis plotas didesnis kaip 140 m² - 2 vietos ir papildomai po 1 vietą kiekvienam iki 50 m² didesniai kaip 140 m² esančiam naudingajam plotui.
 Ne maisto produktų parduotuvės, 1 vieta 30 m² prekybos salės ploto. (STR 2.06.04:2014 "Gatvės ir vietinės reikšmės keliai. Bendrieji reikalavimai", 30 lentelė).

SUTARTINIAI ŽENKLAI:

- Projektuojamo žemės sklypo riba
- Gretimų žemės sklypų ribos
- Kalnų gatvės raudonosios linijos
- Ašinė Kalnų gatvės linija
- Kalnų gatvės užstatymo linija
- Rekonstruojamas vieno buto gyvenamas namas su komercinėmis patalpomis
- Rekonstruojama kiemo aikštelė su įvažiavu ir takais
- Esamo-rekonstruojamo gyvenamo namo 1A1m (unik.Nr.4695-9001-5016) vieta
- Esamas garažas 2G1p (unik. Nr. 4695-9001-5027), užstatymo plotas - 15,00m²
- Esamas ūkinis pastatas 3I1p (unik. Nr.4695-9001-5038), užstatymo plotas - 15,00m²
- Įėjimas/išėjimas į pastatą
- Esamas įvažiavimas/išvažiavimas į sklypą
- Projektuojamas įėjimas/išėjimas pėsčiųjų taku į žemės sklypą
- Projektuojama 1 parkavimo vieta A tipo žmonėms su negalia komercinėms patalpoms projektuojamame žemės sklype
- Projektuojamos: 2 vietos gyvenamosioms patalpoms ir 1 vieta automobilių stovėjimui komercinėms patalpoms projektuojamame žemės sklype
- Projektuojamos dviračių stovėjimo vietos (1 vnt.)
- Projektuojama veja
- Projektuojama trinkelė danga
- Kertamas esamas vaismedis/vaiskrūmis
- Ne didesnio kaip 5 mm struktūros aukščio taktilinis dėmesį atkreipiantieji vaikščiojamojo paviršiaus indikatoriai (apvaliais iškilimais, 600mm pločio)
- Ne didesnio kaip 5 mm struktūros aukščio taktilinis nukreipiamieji vaikščiojamojo paviršiaus indikatoriai (pailgos juostos, 300mm pločio)
- Žmonėms su negalia parkavimo vietos ženklas

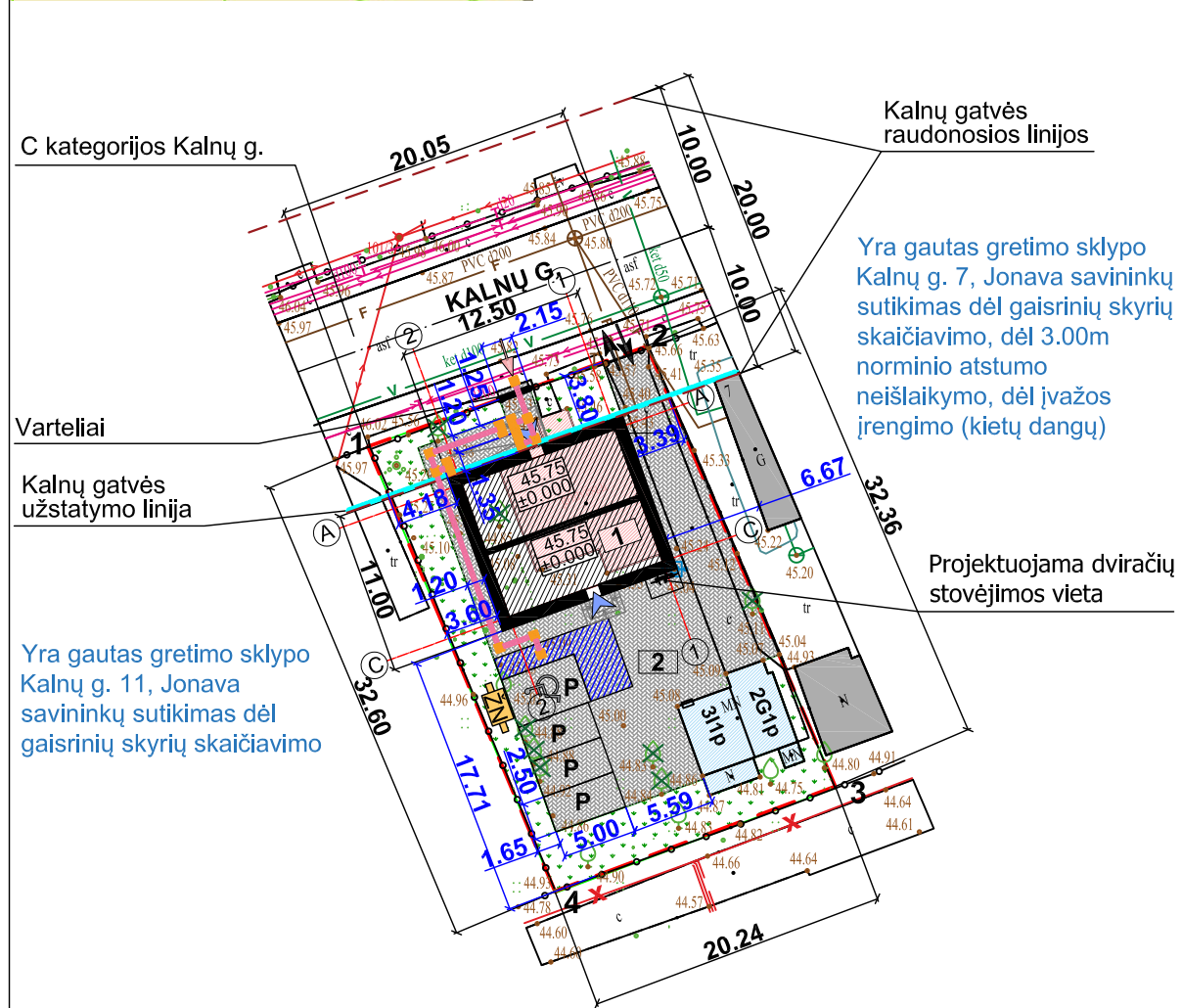

Pastabos:

- Taškai nurodyti valstybinėje koordinacių sistemoje.
- Koordinatės nurodytos projektuojamų pastatų ašiu susikirtimo taškuose (žiūrėti pagal SA dalį).
- Projektuojama altitudė ±0.000 sutinka su pirmo aukšto grindų lygiu.
- Pastatų ugniai atsparumo laipsnis II.
- Matmenys tikslinami statybos darbų eigoje pagal esamą situaciją.
- Visos statybinės atliekos -įvairios nuobiros ir likučiai pristatomi į kietų atliekų sąvartyną. Tvarkydamas statybinės atliekas statytojas privalo laikytis Jonavos miesto tarybos sprendimo "Dėl statybinių atliekų tvarkymo Jonavos m." Visus dokumentus, susijusius su statybinio laužo tvarkymu bei išvežimu -pridavimu statytojas/ užsakovas privalo saugoti iki statybos darbų pabaigos. Statybinio laužo sąvartas numatomas pietinėje sklypo dalyje.

Sklypo techniniai rodikliai

Eil. Nr.	Pavadinimas	Mat. vnt	Kiekis prieš projektavimą	Kiekis po projektavimo
1.	Sklypo plotas	m ²	653.00	653.00
2.	Sklypo užstatymo intensyvumas	%	15	34
3.	Sklypo užstatymo tankumas	%	17	27
4.	Sklypo užstatymo plotas	m ²	110.00	178.00
5.	Sklypo apželdinimas	%	-	26
6.	Sklypo apželdintas plotas	m ²	-	170.00
7.	Automobilių stovėjimo vietos	vnt	-	4
8.	Pravažiavimas, aikštelė, takai (kietos dangos)	m ²	-	303.00

Pastato techniniai rodikliai

Eil. Nr.	Pavadinimas	Mat. vnt	Kiekis prieš projektavimą	Kiekis po projektavimo
1.	Vieno buto gyvenamas namas (unik.Nr.4695-9001-5016) su komercinėmis patalpomis			
1.1.	Butų skaičius	vnt	1	1
1.2.	Bendras plotas	m ²	66.40	191.83
1.3.	Gyvenamasis plotas	m ²	41.16	96.43
1.4.	Pagrindinis plotas (komercinių)	m ²	-	40.93
1.5.	Naudingasis plotas	m ²	63.60	189.23
1.6.	Pagalbinis plotas	m ²	-	54.47
1.7.	Pastato tūris	m ³	276	1015
1.8.	Aukštų skaičius	vnt	1	2
1.9.	Pastato aukštis	m	3.30	9.98
1.10.	Energinio naudingumo klasė		-	A++
1.11.	Pastato (patalpų) akustinio komforto sąlygų klasė		-	C
1.12.	Ugniai atsparumo laipsnis		-	II
1.13.	Užstatymo plotas	m ²	80.00	148.00
1-1. Gyvenamosios dalies (patalpų) rodikliai				
1.1.	Bendras plotas	m ²	-	140.23
1.2.	Gyvenamasis plotas	m ²	-	96.43
1.3.	Naudingasis plotas	m ²	-	137.63
1.4.	Pagalbinis plotas	m ²	-	43.80
1-2. Komercinių patalpų				
1.1.	Bendras plotas	m ²	-	51.60
1.2.	Pagrindinis plotas	m ²	-	40.93
1.3.	Naudingasis plotas	m ²	-	51.60
1.4.	Pagalbinis plotas	m ²	-	10.67

Turintis statyti teisę asmenys:
 P. K., K. K.
 PRITARIAME

PROJEKTINIAI PASIŪLYMAI 2023-01-09

0	2022-11	Statybos leidimui ir statybai		
LAIDA	IŠLEIDIMO DATA	LAIDOS STATUSAS, KEITIMO PRIEŽASTIS (JEI TAIKOMA)		
		STATINIO PROJEKTO PAVADINIMAS. Vieno buto gyvenamojo namo su komercinėmis patalpomis 1A1m (unik.Nr.4695-9001-5016) Kalnų g. 9, Jonava rekonstravimo projektas.		
KVAL. PATV. DOK. NR.	UAB "Baltoji linija" Tel. 8-656-99651, 8-656-37651 El. paštas: baltojiilinja@gmail.com Tinklalapis: www.jurgitaarchitect.lt			
A 1884	PV-arch.	Jurgita Masaitienė	STATINIO NUMERIS IR PAVADINIMAS, DOKUMENTO PAVADINIMAS	
A 1884	PDV-arch.	Jurgita Masaitienė	SKLYPO PLANAS M 1:500	
			LAIDA	
			0	
LT	STATYTOJAS IR (ARBA) UŽSAKOVAS: P. K., K. K.	DOKUMENTO ŽYMUO JBL-20220331-R-PP-SA.B-01		LAPAS LAPŲ
			1	1

PIRMO AUKŠTO PLANAS M 1:100

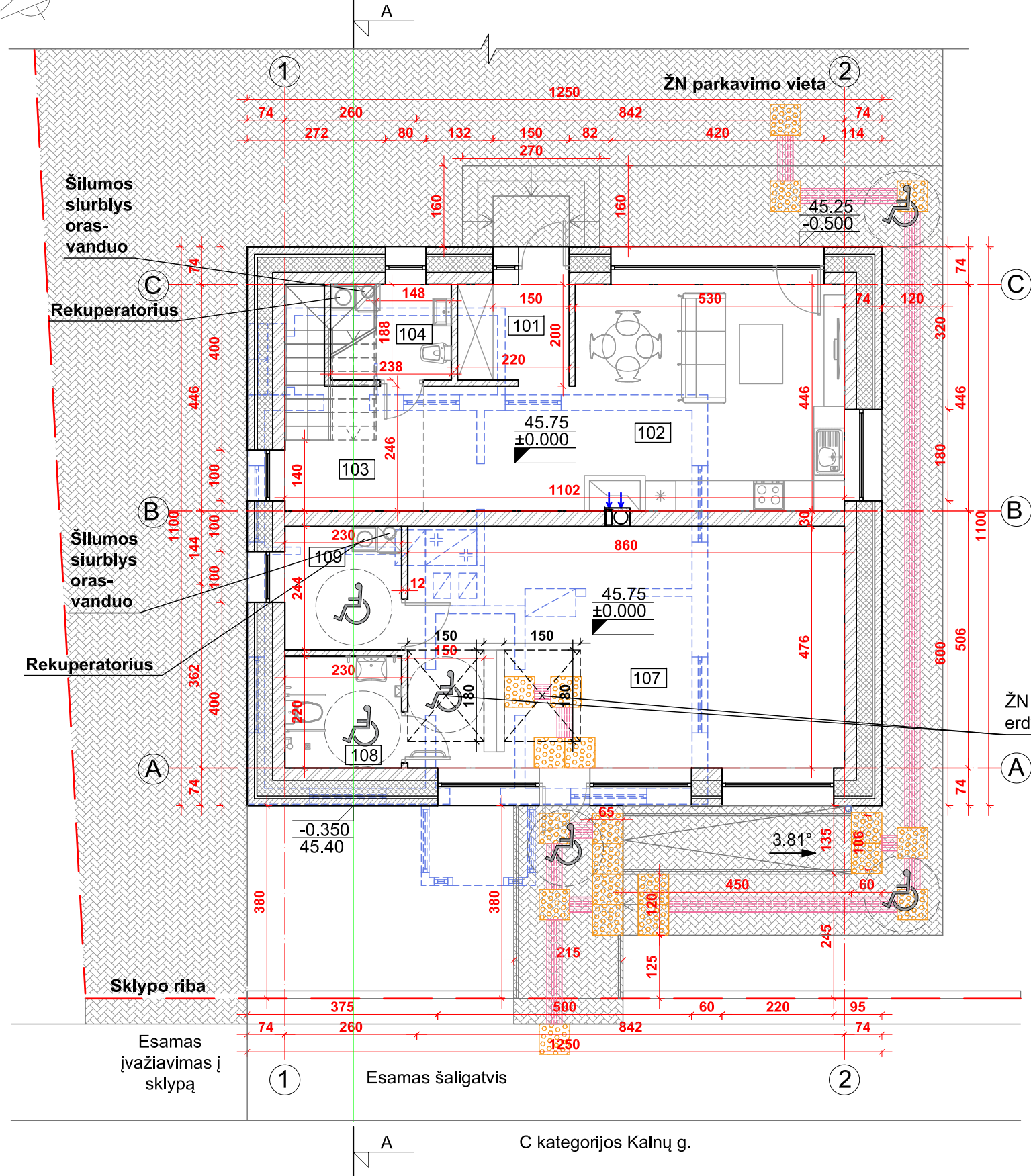

Gyvenamo namo pirmo aukšto patalpų eksplikacija			
101	Tabūras	4.13	m ²
102	Gyvenamas kambarys su virtuve ir valgomuoju	30.99	m ²
103	Holas	5.76	m ²
104	San. mazgas su ūkine patalpa	4.47	m ²
Gyvenamųjų patalpų pirmo aukšto plotas:		45.35	m ²
Gyvenamųjų patalpų bendras plotas:		140.23	m ²
Komerčių patalpų eksplikacija			
107	Komerinės patalpos (parduotuvė)	40.93	m ²
108	ŽN pritaikytas san. mazgas	5.06	m ²
109	Ūkinė patalpa	5.61	m ²
Komerčių patalpų pirmo aukšto plotas:		51.60	m ²
Pirmo aukšto bendras plotas:		96.95	m ²
Viso pastato bendras plotas:		191.83	m ²
Pastato užstatymo plotas:		148.00	m ²

SUTARTINIAI ŽYMĖJIMAI:

- Esamo namo sienos ir pertvaros neišlikę, esami tik pamatai. Esami pamatai ties ašimis 1 ir A išlieka (stiprinami). Tikslinama TDP projekto stadijoje SK dalyje.
- Projektuojamos sienos ir pertvaros
- ARKO M24 blokelių laikančios išorės sienos, d=240mm
- ARKO M10 blokelių pertvarinės vidaus sienos, d=100mm
- Apšiltinimo sluoksnis, PAROC eXtra plus ($\lambda=0.034$ W/mK), d=275mm ir PAROC Cortex ($\lambda=0.033$ W/mK), d=30mm
- Apdailinė fasado plyta, d=100-120mm
- Projektuojama betoninių trinkelų danga
- Ne didesnio kaip 5 mm struktūros aukščio taktinis dėmesį atkreipiantieji vaikščiojamojo paviršiaus indikatoriai (apvaliais iškilimais, 600mm pločio)
- Ne didesnio kaip 5 mm struktūros aukščio taktinis nukreipiamieji vaikščiojamojo paviršiaus indikatoriai (pailgos juostos, 300mm pločio)

PROJEKTINIAI PASIŪLYMAI 2022-11-17

0	2022-11	Statybos leidimui ir statybai	
LAIDA	IŠLEIDIMO DATA	LAIDOS STATUSAS, KEITIMO PRIEŽASTIS (JEI TAIKOMA)	
KVAL. PATV. DOK. NR.		STATINIO PROJEKTO PAVADINIMAS. Vieno buto gyvenamojo namo su komercinėmis patalpomis 1A1m (unik.Nr.4695-9001-5016) Kalnų g. 9, Jonava rekonstravimo projektas.	
A 1884	PV-arch.	Jurgita Masaitienė	STATINIO NUMERIS IR PAVADINIMAS, DOKUMENTO PAVADINIMAS
A 1884	PDV-arch.	Jurgita Masaitienė	GYVENAMO NAMO PIRMO AUKŠTO PLANAS M 1:100
LT	STATYTOJAS IR (ARBA) UŽSAKOVAS: P. K., K. K.		DOKUMENTO ŽYMUO JBL-20220331-R-PP-SA.B- 01
	LAPAS	LAPŲ	
	1	1	





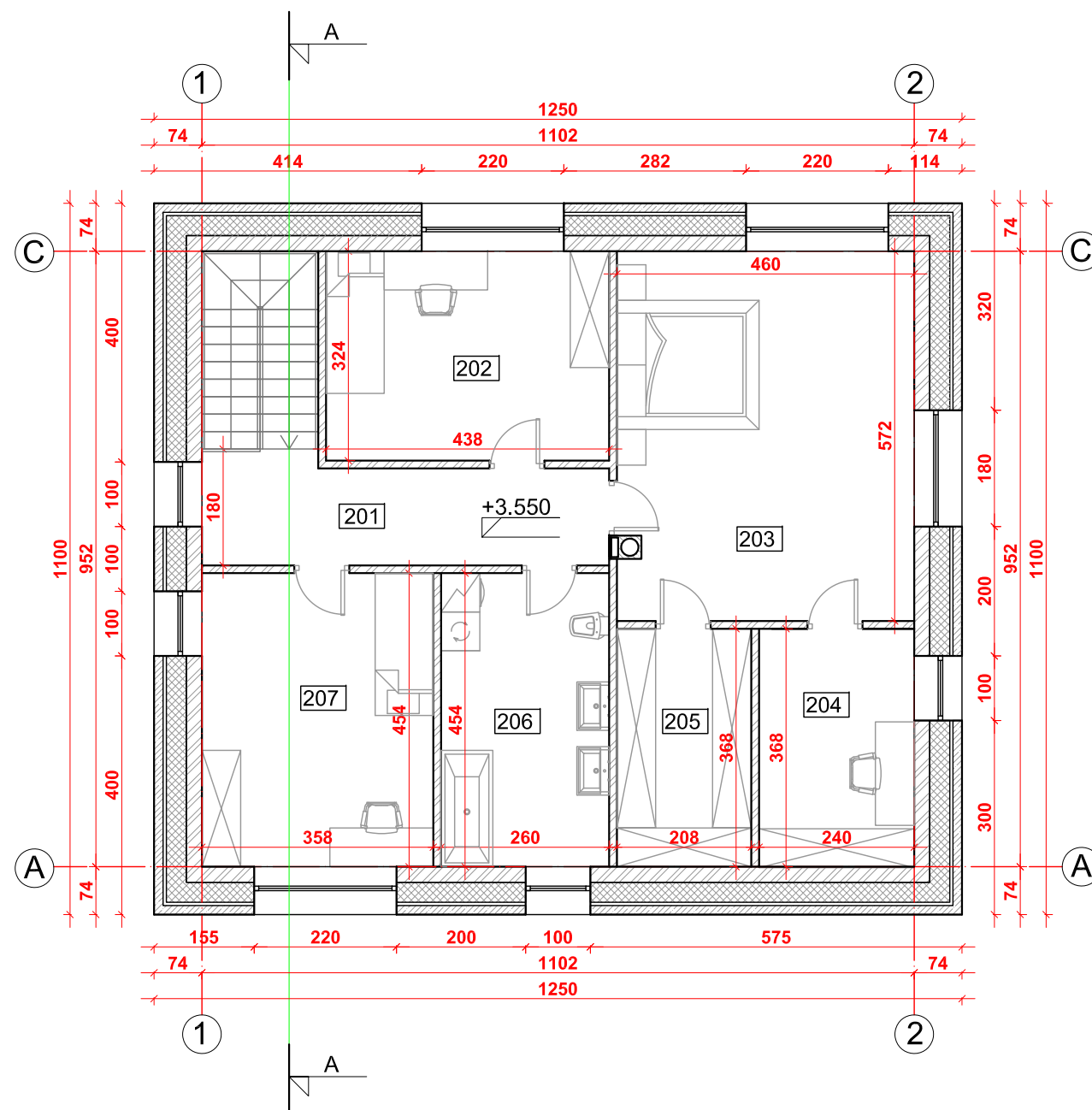

ANTRO AUKŠTO PLANAS M 1:100

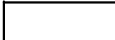

Gyvenamo namo antro aukšto patalpų eksplikacija

Room No.	Room Name	Area (m ²)	Unit
201	Holas	9.99	m ²
202	Kambarys	14.19	m ²
203	Miegamasis	26.17	m ²
204	Kambarys	8.83	m ²
205	Drabužinė	7.65	m ²
206	Vonia	11.80	m ²
207	Kambarys	16.25	m ²
Gyvenamųjų patalpų mansardinio aukšto plotas:		94.88	m ²
Gyvenamųjų patalpų bendras plotas:		140.23	m ²
Antro aukšto bendras plotas:		94.88	m ²
Viso pastato bendras plotas:		191.83	m ²
Pastato užstatymo plotas:		148.00	m ²

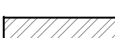
SUTARTINIAI ŽYMĖJIMAI:

-  Projektuojamos sienos ir pertvaros
-  ARKO M24 blokelių laikančios išorės sienos, d=240mm
-  ARKO M10 blokelių pertvarinės vidaus sienos, d=100mm
-  Apšiltinimo sluoksnis, PAROC eXtra plus ($\lambda=0.034$ W/mK), d=275mm ir PAROC Cortex ($\lambda=0.033$ W/mK), d=30mm
-  Apdailinė fasado plyta, d=100-120mm

PROJEKGINIAI PASIŪLYMAI 2022-12-19

0	2022-11	Statybos leidimui ir statybai		
LAIDA	IŠLEIDIMO DATA	LAIDOS STATUSAS, KEITIMO PRIEŽASTIS (JEI TAIKOMA)		
KVAL. PATV. DOK. NR.	UAB "Baltoji linija" Tel. 8-656-99651, 8-656-37651 El. paštas: baltojilinja@gmail.com Tinklalapis: www.jurgitaarchitect.lt	STATINIO PROJEKTO PAVADINIMAS. Vieno buto gyvenamojo namo su komercinėmis patalpomis 1A1m (unik.Nr.4695-9001-5016) Kalnų g. 9, Jonava rekonstravimo projektas.		
A 1884	PV-arch.	Jurgita Masaitienė	STATINIO NUMERIS IR PAVADINIMAS, DOKUMENTO PAVADINIMAS	LAIDA
A 1884	PDV-arch.	Jurgita Masaitienė	GYVENAMO NAMO ANTRO AUKŠTO PLANAS M 1:100	0
LT	STATYTOJAS IR (ARBA) UŽSAKOVAS: P. K., K. K.	DOKUMENTO ŽYMUO JBL-20220331-R-PP-SA.B- 02	LAPAS	LAPŲ
			1	1



STOGO PLANAS M 1:100

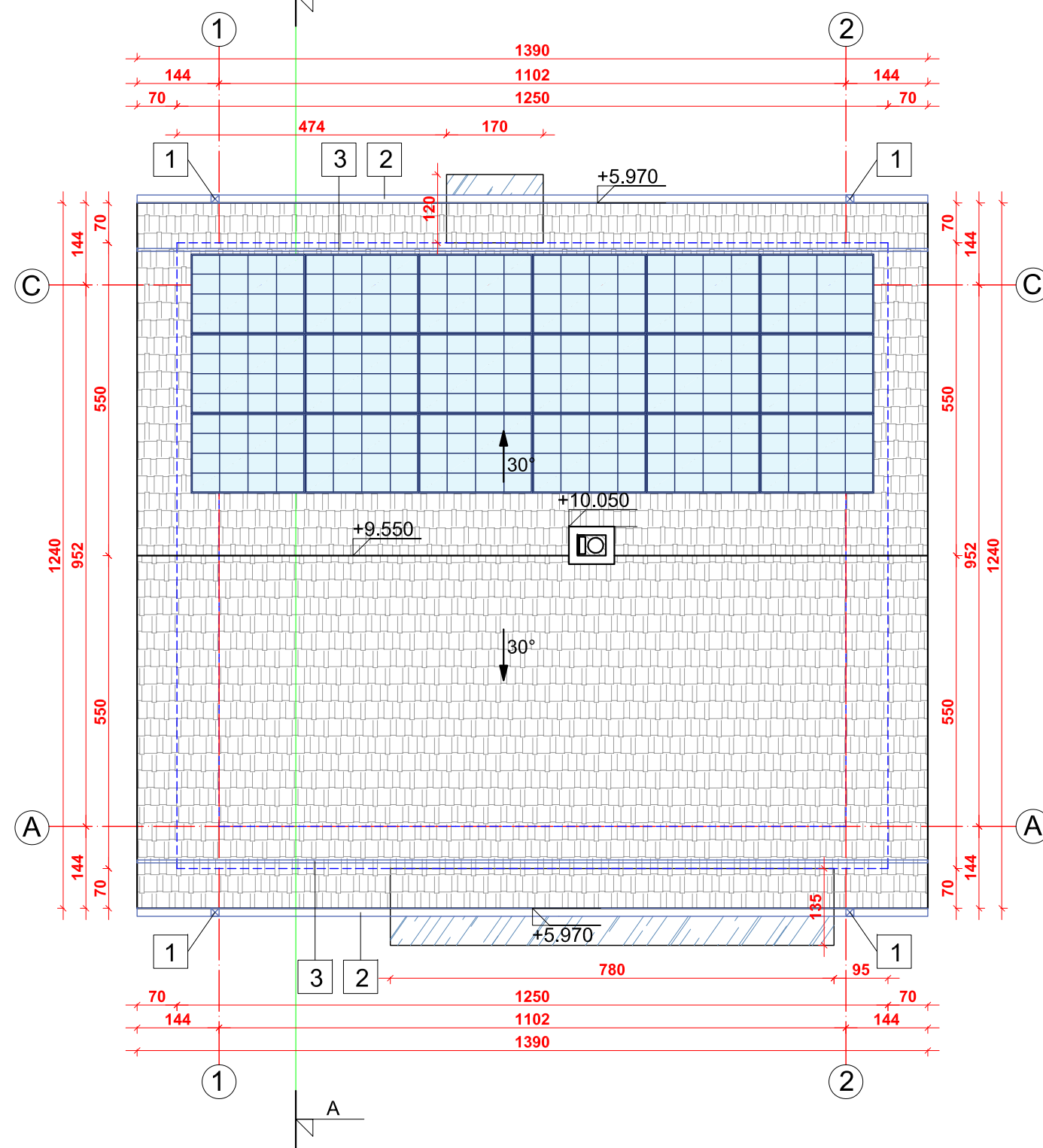

Sutartiniai žymėjimai:

- Stogo danga - čerpių imitacijos skarda, bendras plotas ~220.00 m²
- Grūdinto stiklo stogeliai virš įėjimų, bendras plotas ~13.00 m²
- 1** Lietaus nuvedimo įlaja, 4 vnt., ~26.00 m
- 2** Išorinio lietaus surinkimo latakas, ~28.00m
- 3** Sniego gaudyklė, ~28.00 m
- Saulės baterijos (kiekis, dydis ir kt. parametrai tikslinami pasirinkus konkretų gamintoją, pagal gamintojo specifikacijas)

PROJEKTINIAI PASIŪLYMAI 2022-11-17

0	2022-11	Statybos leidimui ir statybai		
LAIDA	IŠLEIDIMO DATA	LAIDOS STATUSAS, KEITIMO PRIEŽASTIS (JEI TAIKOMA)		
KVAL. PATV. DOK. NR.	UAB "Baltoji linija" Tel. 8-656-99651, 8-656-37651 El. paštas: baltojilinja@gmail.com Tinklapis: www.jurgitaarchitect.lt		STATINIO PROJEKTO PAVADINIMAS. Vieno buto gyvenamojo namo su komercinėmis patalpomis 1A1m (unik.Nr.4695-9001-5016) Kalnų g. 9, Jonava rekonstravimo projektas.	
A 1884	PV-arch.	Jurgita Masaitienė	STATINIO NUMERIS IR PAVADINIMAS, DOKUMENTO PAVADINIMAS	LAIDA
A 1884	PDV-arch.	Jurgita Masaitienė	GYVENAMO NAMO STOGO PLANAS M 1:100	0
LT	STATYTOJAS IR (ARBA) UŽSAKOVAS: P. K., K. K.		DOKUMENTO ŽYMUO JBL-20220331-R-PP-SA.B- 03	LAPAS 1
				LAPŲ 1

PJŪVIS A-A M 1:100

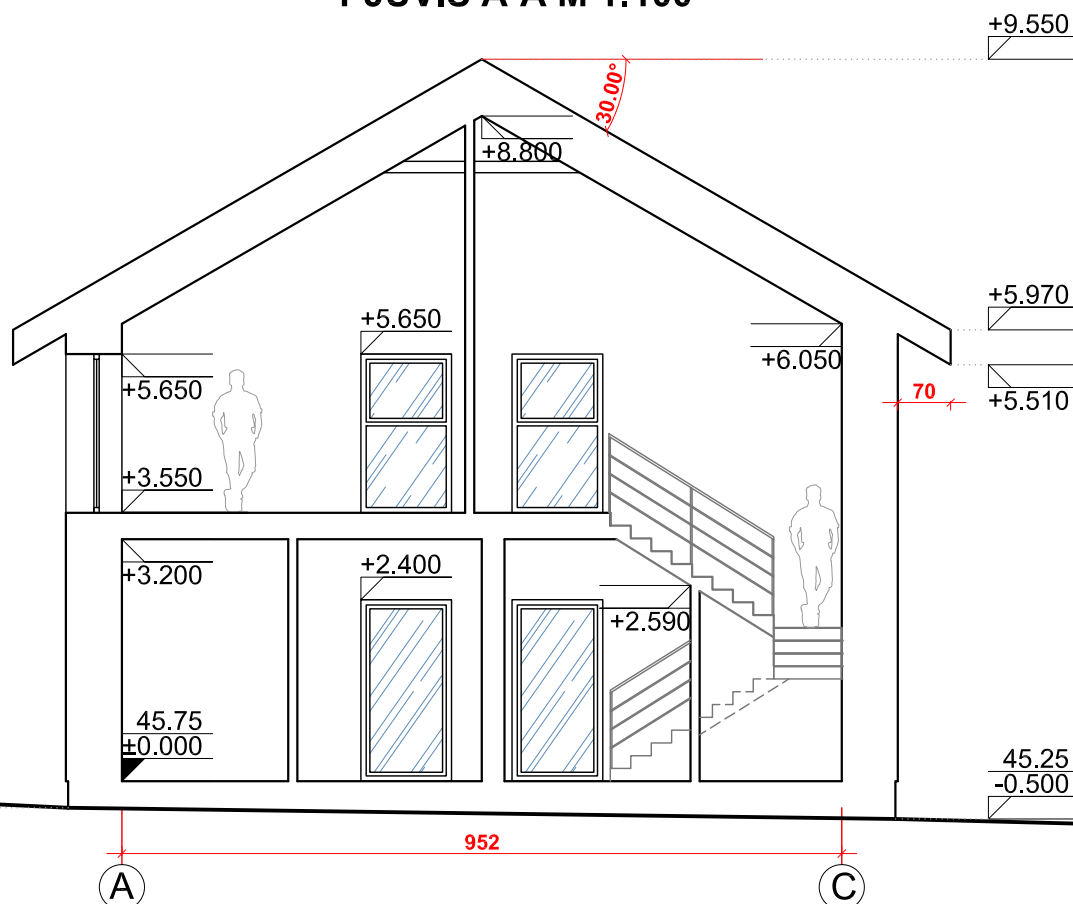

PROJEKTINIAI PASIŪLYMAI 2022-11-17

0	2022-11	Statybos leidimui ir statybai		
LAIDA	IŠLEIDIMO DATA	LAIDOS STATUSAS, KEITIMO PRIEŽASTIS (JEI TAIKOMA)		
KVAL. PATV. DOK. NR.	UAB "Baltoji linija" Tel. 8-656-99651, 8-656-37651 El. paštas: baltojilinja@gmail.com Tinklapis: www.jurgitaarchitect.lt		STATINIO PROJEKTO PAVADINIMAS. Vieno buto gyvenamojo namo su komercinėmis patalpomis 1A1m (unik.Nr.4695-9001-5016) Kalnų g. 9, Jonava rekonstravimo projektas.	
	A 1884	PV-arch.	Jurgita Masaitienė	STATINIO NUMERIS IR PAVADINIMAS, DOKUMENTO PAVADINIMAS ŪKINIO PASTATAS PJŪVIAI A-A, B-B M 1:100
A 1884	PDV-arch.	Jurgita Masaitienė		LAIDA 0
LT	STATYTOJAS IR (ARBA) UŽSAKOVAS: P. K., K. K.		DOKUMENTO ŽYMUO JBL-20220331-R-PP-SA.B- 04	LAPAS 1
				LAPŲ 1

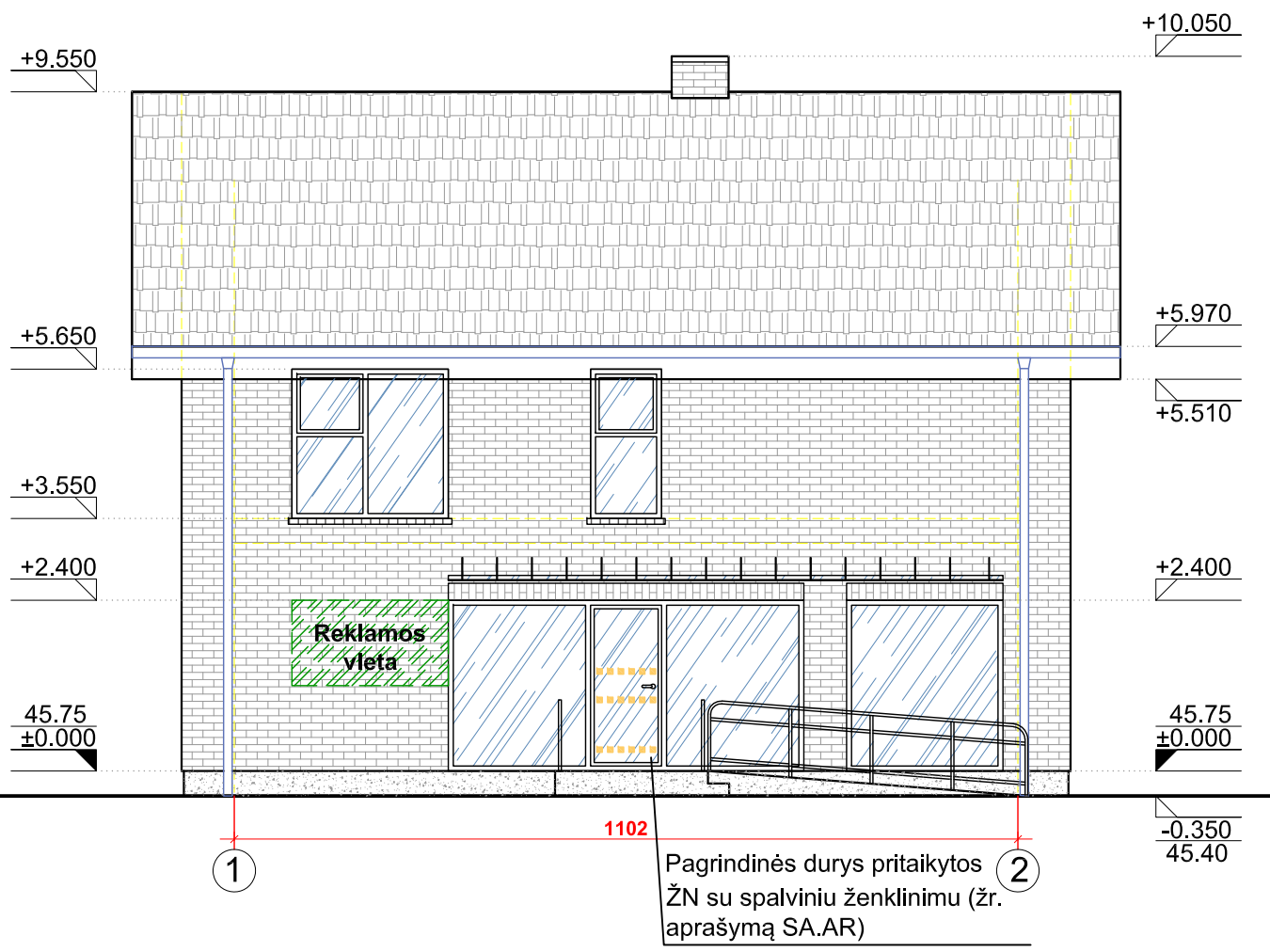

FASADAS 1-2 M 1:100

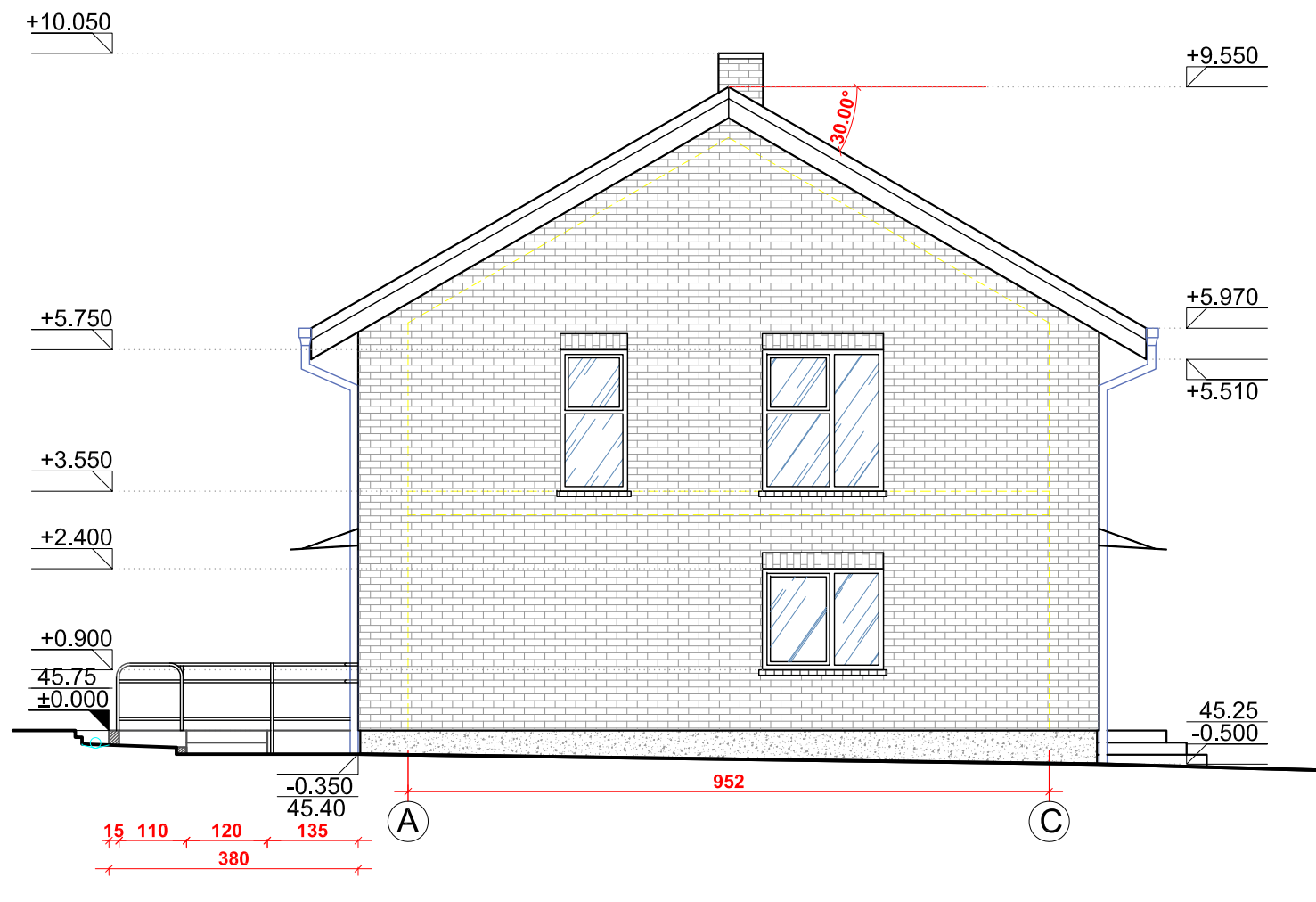

FASADAS A-C M 1:100

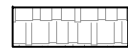

SUTARTINIAI ŽYMĖJIMAI:

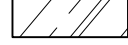
-  Stogo danga - čerpių imitacijos skarda
-  Fasadas - apdailinės plytos
-  Cokolis - dažytas tinkas
-  Stiklas



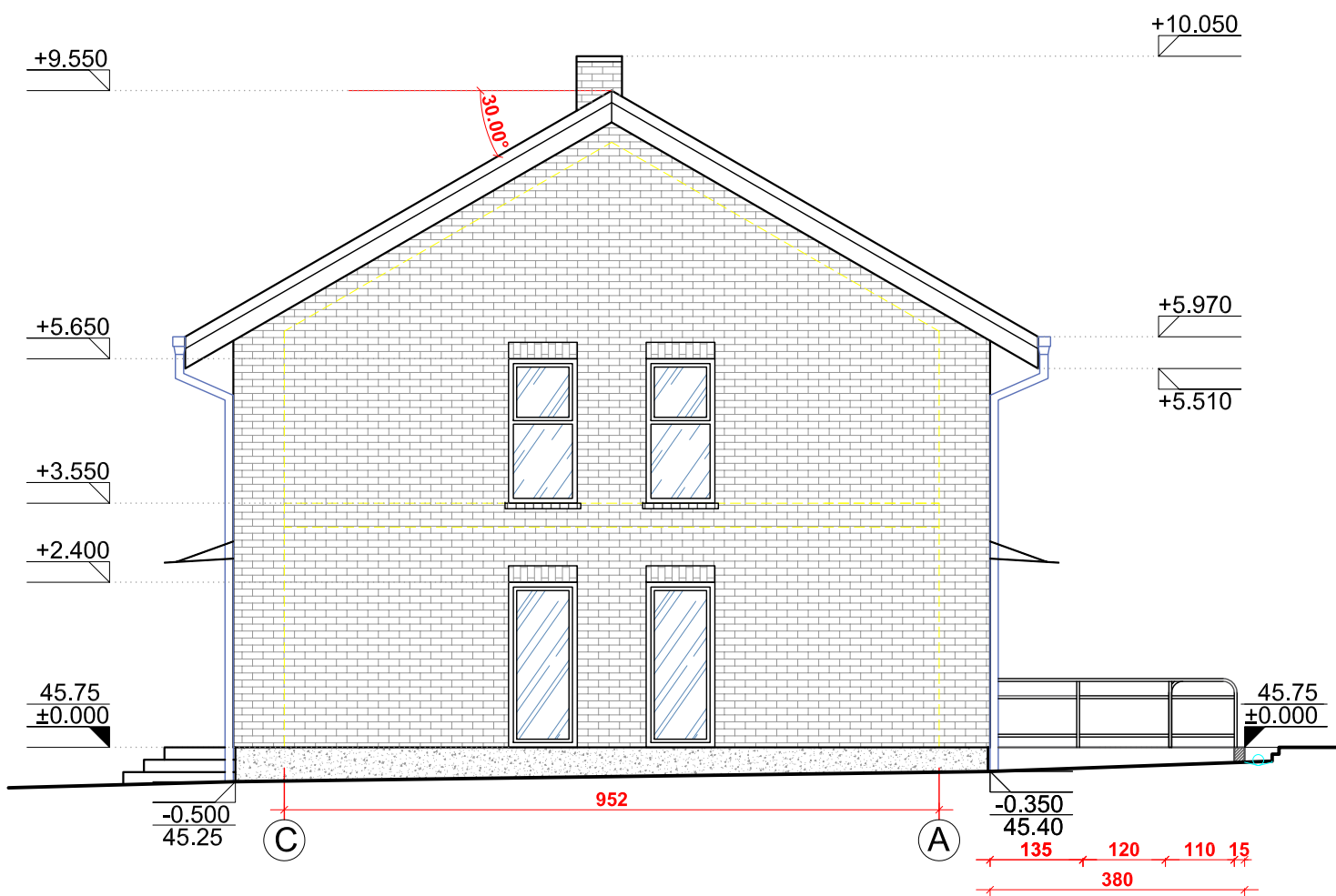

PROJEKTINIAI PASIŪLYMAI 2022-12-19

0	2022-11	Statybos leidimui ir statybai		
LAIDA	IŠLEIDIMO DATA	LAIDOS STATUSAS, KEITIMO PRIEŽASTIS (JEI TAIKOMA)		
KVAL. PATV. DOK. NR.	UAB "Baltoji linija" Tel. 8-656-99651, 8-656-37651 El. paštas: baltojilinja@gmail.com Tinklapis: www.jurgitaarchitect.lt		STATINIO PROJEKTO PAVADINIMAS. Vieno buto gyvenamojo namo su komercinėmis patalpomis 1A1m (unik.Nr.4695-9001-5016) Kalnų g. 9, Jonava rekonstravimo projektas.	
	A 1884	PV-arch.	Jurgita Masaitienė	STATINIO NUMERIS IR PAVADINIMAS, DOKUMENTO PAVADINIMAS GYVENAMO NAMO FASADAI 1-2, A-C M 1:100
A 1884	PDV-arch.	Jurgita Masaitienė		LAIDA 0
LT	STATYTOJAS IR (ARBA) UŽSAKOVAS: P. K., K. K.		DOKUMENTO ŽYMUO JBL-20220331-R-PP-SA.B- 05	LAPAS 1
				LAPŲ 1

FASADAS C-A M 1:100



SUTARTINIAI ŽYMĖJIMAI:

-  Stogo danga - čerpių imitacijos skarda
-  Fasadas - apdailinės plytos
-  Cokolis - dažytas tinkas
-  Stiklas

FASADAS 2-1 M 1:100



PROJEKTINIAI PASIŪLYMAI 2022-11-17

0	2022-11	Statybos leidimui ir statybai		
LAIDA	IŠLEIDIMO DATA	LAIDOS STATUSAS, KEITIMO PRIEŽASTIS (JEI TAIKOMA)		
KVAL. PATV. DOK. NR.	UAB "Baltoji linija" Tel. 8-656-99651, 8-656-37651 El. paštas: baltojilinja@gmail.com Tinklapis: www.jurgitaarchitect.lt		STATINIO PROJEKTO PAVADINIMAS. Vieno buto gyvenamojo namo su komercinėmis patalpomis 1A1m (unik.Nr.4695-9001-5016) Kalnų g. 9, Jonava rekonstravimo projektas.	
A 1884	PV-arch.	Jurgita Masaitienė	STATINIO NUMERIS IR PAVADINIMAS, DOKUMENTO PAVADINIMAS	LAIDA
A 1884	PDV-arch.	Jurgita Masaitienė	GYVENAMO NAMO FASADAI C-A, 2-1 M 1:100	0
LT	STATYTOJAS IR (ARBA) UŽSAKOVAS: P. K., K. K.		DOKUMENTO ŽYMUO JBL-20220331-R-PP-SA.B- 06	LAPAS 1
				LAPŲ 1





FASADAS 1-2 M 1:100

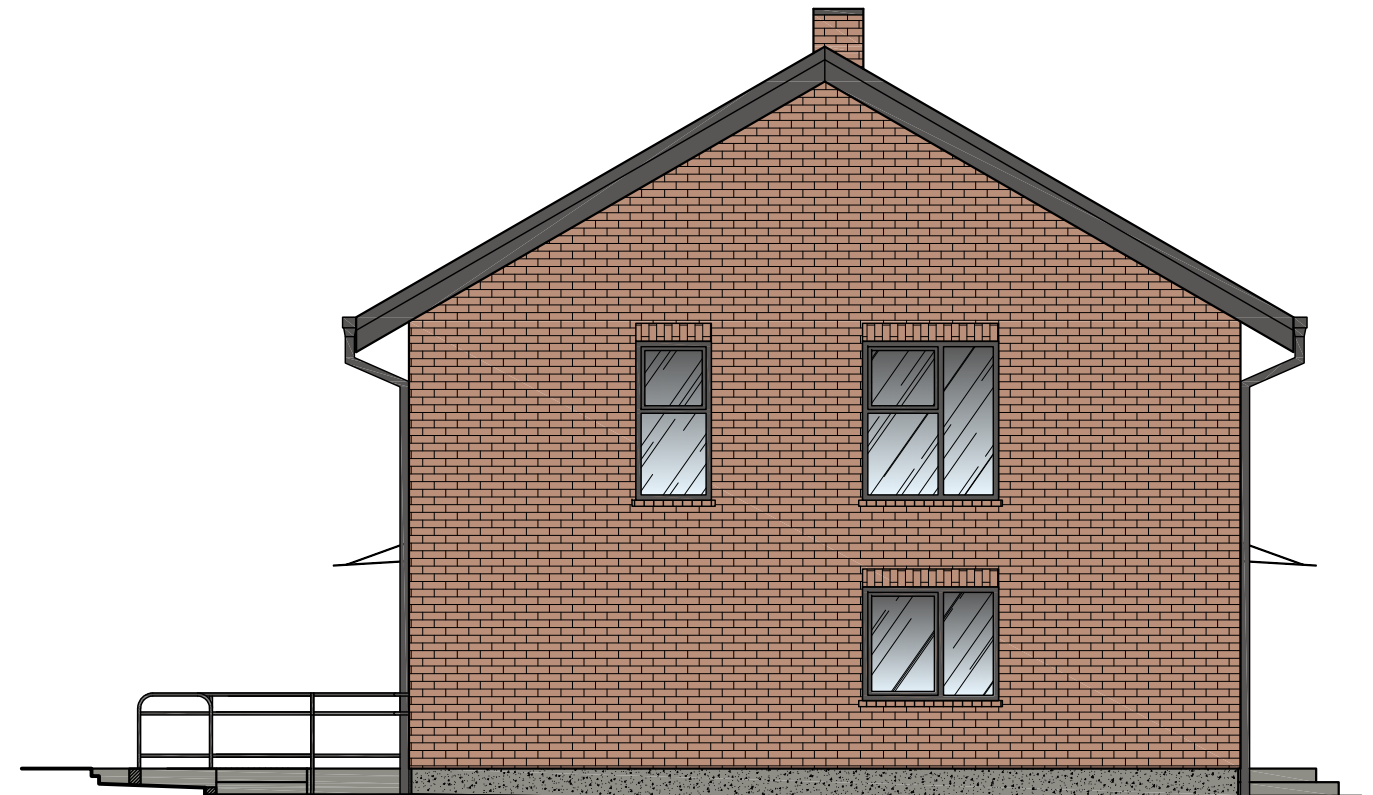

FASADAS A-C M 1:100

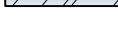

SUTARTINIAI ŽYMĖJIMAI:

-  Stogo danga - čerpių imitacijos skarda - tamsiai pilka "RUUKKI", RR23.
-  Latakai ir lietvamzdžiai analogiškos spalvos - RR23.
-  Fasadas - apdailinės plytos - raudonos spalvos, RAL3012
-  Cokolis - dažytas tinkas - tamsiai pilkos spalvos, RAL7043.
-  Langų rėmai - tamsiai pilkos spalvos, kaip ir stogas RR23.
-  Stiklas

Pastaba: Galimos kitų gamintojų produktų spalvos parenkamos pagal duotų gamintojų spalvų kodus.

PROJEKTINIAI PASIŪLYMAI 2022-12-19

0	2022-11	Statybos leidimui ir statybai		
LAIDA	IŠLEIDIMO DATA	LAIDOS STATUSAS, KEITIMO PRIEŽASTIS (JEI TAIKOMA)		
KVAL. PATV. DOK. NR.	UAB "Baltoji linija" Tel. 8-656-99651, 8-656-37651 El. paštas: baltojilinja@gmail.com Tinklapis: www.jurgitaarchitect.lt		STATINIO PROJEKTO PAVADINIMAS. Vieno buto gyvenamojo namo su komercinėmis patalpomis 1A1m (unik.Nr.4695-9001-5016) Kalnų g. 9, Jonava rekonstravimo projektas.	
	A 1884	PV-arch.	Jurgita Masaitienė	STATINIO NUMERIS IR PAVADINIMAS, DOKUMENTO PAVADINIMAS GYVENAMO NAMO FASADAI 1-2, A-C (SPALVINIS VARIANTAS) M 1:100
A 1884	PDV-arch.	Jurgita Masaitienė		LAIDA 0
LT	STATYTOJAS IR (ARBA) UŽSAKOVAS: P. K., K. K.		DOKUMENTO ŽYMUO JBL-20220331-R-PP-SA.B- 07	LAPAS 1
				LAPŲ 1



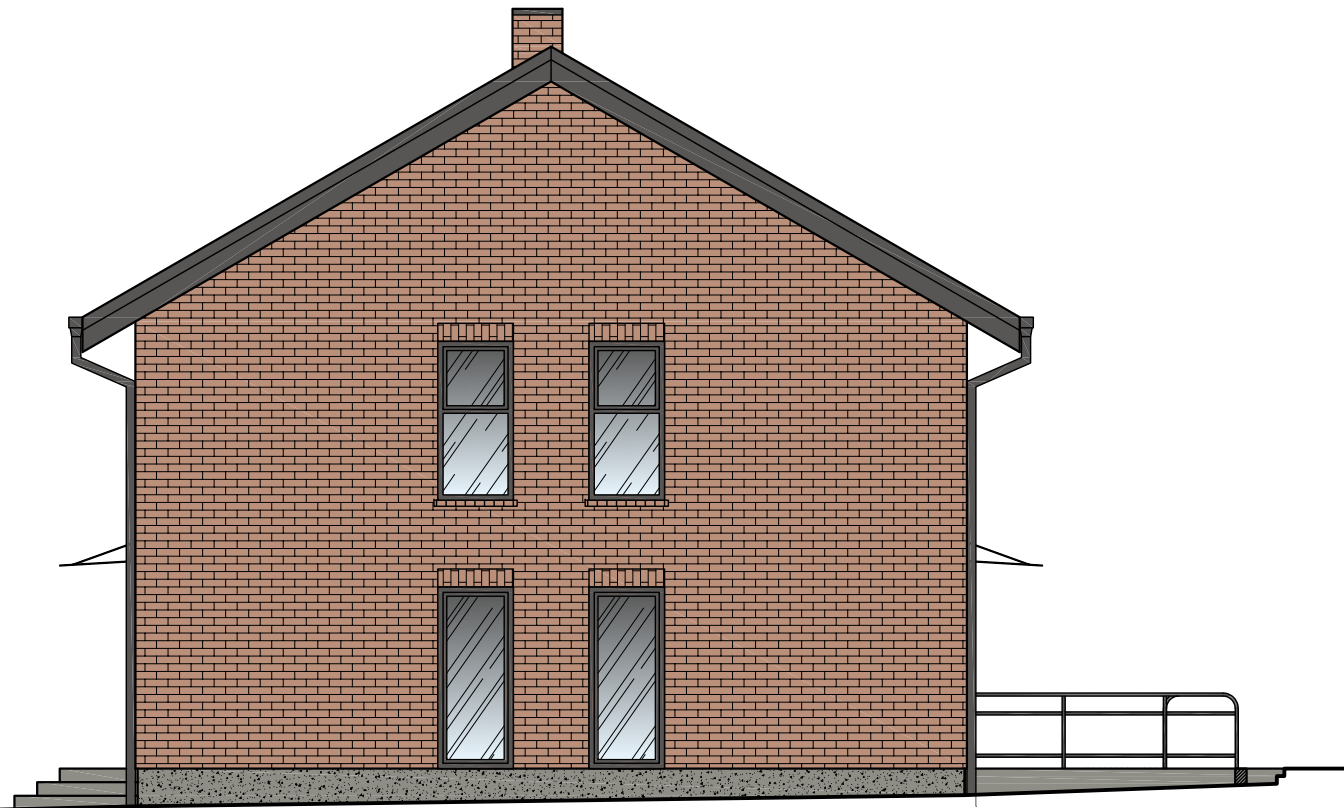



FASADAS C-A M 1:100



FASADAS 2-1 M 1:100



SUTARTINIAI ŽYMĖJIMAI:

-  Stogo danga - čerpių imitacijos skarda - tamsiai pilka "RUUKKI", RR23.
-  Latakai ir lietvamzdžiai analogiškos spalvos - RR23.
-  Fasadas - apdailinės plytos - raudonos spalvos, RAL3012
-  Cokolis - dažytas tinkas - tamsiai pilkos spalvos, RAL7043.
-  Langų rėmai - tamsiai pilkos spalvos, kaip ir stogas RR23.
-  Stiklas

Pastaba: Galimos kitų gamintojų produktų spalvos parenkamos pagal duotų gamintojų spalvų kodus.

PROJEKTINIAI PASIŪLYMAI 2022-11-17

0	2022-11	Statybos leidimui ir statybai		
LAIDA	IŠLEIDIMO DATA	LAIDOS STATUSAS, KEITIMO PRIEŽASTIS (JEI TAIKOMA)		
		STATINIO PROJEKTO PAVADINIMAS. Vieno buto gyvenamojo namo su komercinėmis patalpomis 1A1m (unik.Nr.4695-9001-5016) Kalnų g. 9, Jonava rekonstravimo projektas.		
KVAL. PATV. DOK. NR.	UAB "Baltoji linija" Tel. 8-656-99651, 8-656-37651 El. paštas: baltojilinja@gmail.com Tinklapis: www.jurgitaarchitect.lt			
A 1884	PV-arch.	Jurgita Masaitienė	STATINIO NUMERIS IR PAVADINIMAS, DOKUMENTO PAVADINIMAS	LAIDA
A 1884	PDV-arch.	Jurgita Masaitienė	GYVENAMO NAMO FASADAI C-A, 2-1 (SPALVINIS VARIANTAS) M 1:100	0
LT	STATYTOJAS IR (ARBA) UŽSAKOVAS: P. K., K. K.		DOKUMENTO ŽYMUO JBL-20220331-R-PP-SA.B- 08	LAPAS 1
				LAPŲ 1



PROJEKTINIAI PASIŪLYMAI 2022-11-17

0	2022-11	Statybos leidimui ir statybai		
LAIDA	IŠLEIDIMO DATA	LAIDOS STATUSAS, KEITIMO PRIEŽASTIS (JEI TAIKOMA)		
KVAL. PATV. DOK. NR.	UAB "Baltoji linija" Tel. 8-656-99651, 8-656-37651 El. paštas: baltojilinja@gmail.com Tinklapis: www.jurgitaarchitect.lt		STATINIO PROJEKTO PAVADINIMAS. Vieno buto gyvenamojo namo su komercinėmis patalpomis 1A1m (unik.Nr.4695-9001-5016) Kalnų g. 9, Jonava rekonstravimo projektas.	
A 1884	PV-arch.	Jurgita Masaitienė	STATINIO NUMERIS IR PAVADINIMAS, DOKUMENTO PAVADINIMAS	LAIDA
A 1884	PDV-arch.	Jurgita Masaitienė	GYVENAMO NAMO VIZUALIZACIJA NR.1	0
LT	STATYTOJAS IR (ARBA) UŽSAKOVAS: P. K., K. K.		DOKUMENTO ŽYMUO JBL-20220331-R-PP-SA.B- 09	LAPAS 1
				LAPŲ 1



PROJEKTINIAI PASIŪLYMAI 2022-11-17

0	2022-11	Statybos leidimui ir statybai		
LAIDA	IŠLEIDIMO DATA	LAIDOS STATUSAS, KEITIMO PRIEŽASTIS (JEI TAIKOMA)		
KVAL. PATV. DOK. NR.	UAB "Baltoji linija" Tel. 8-656-99651, 8-656-37651 El. paštas: baltojilinja@gmail.com Tinklapis: www.jurgitaarchitect.lt		STATINIO PROJEKTO PAVADINIMAS. Vieno buto gyvenamojo namo su komercinėmis patalpomis 1A1m (unik.Nr.4695-9001-5016) Kalnų g. 9, Jonava rekonstravimo projektas.	
A 1884	PV-arch.	Jurgita Masaitienė	STATINIO NUMERIS IR PAVADINIMAS, DOKUMENTO PAVADINIMAS	LAIDA
A 1884	PDV-arch.	Jurgita Masaitienė	GYVENAMO NAMO VIZUALIZACIJA NR.2	0
LT	STATYTOJAS IR (ARBA) UŽSAKOVAS: P. K., K. K.		DOKUMENTO ŽYMUO JBL-20220331-R-PP-SA.B- 10	LAPAS 1
				LAPŲ 1



PROJEKTINIAI PASIŪLYMAI 2023-01-09

0	2022-11	Statybos leidimui ir statybai			
LAIDA	IŠLEIDIMO DATA	LAIDOS STATUSAS, KEITIMO PRIEŽASTIS (JEI TAIKOMA)			
KVAL. PATV. DOK. NR.	UAB "Baltoji linija" Tel. 8-656-99651, 8-656-37651 El. paštas: baltojilinja@gmail.com Tinklapis: www.jurgitaarchitect.lt		STATINIO PROJEKTO PAVADINIMAS. Vieno buto gyvenamojo namo su komercinėmis patalpomis 1A1m (unik.Nr.4695-9001-5016) Kalnų g. 9, Jonava rekonstravimo projektas.		
A 1884	PV-arch.	Jurgita Masaitienė	STATINIO NUMERIS IR PAVADINIMAS, DOKUMENTO PAVADINIMAS	LAIDA	
A 1884	PDV-arch.	Jurgita Masaitienė	GYVENAMO NAMO VIZUALIZACIJA NR.3	0	
LT	STATYTOJAS IR (ARBA) UŽSAKOVAS: P. K., K. K.		DOKUMENTO ŽYMUO JBL-20220331-R-PP-SA.B- 11	LAPAS	LAPŲ
				1	1