



UAB „Eskizo projektai“
Kapsų 37A, Kaunas
Įm. kodas 304138973
PVM kodas 100010126512
A/S LT 0273 0001 0145 3659 66
Swedbank

OBJEKTAS: SANDĖLIAVIMO PASKIRTIES PASTATO,
SANDĖLIO, STATYBOS PROJEKTAS

ADRESAS: TAIKOS PR. 94 A, KAUNAS

STATYTOJAS: UAB „UNIVESA“

DALIS: PROJEKTINIAI PASIŪLYMAI

KATEGORIJA: YPATINGASIS

BYLA: 097

STADIJA: PP

LAIDA: 0

TVIRTINU.....

UAB „Eskizo projektai“
direktorius Rytis Mažuolis

KAUNAS 2022

Tvirtinu:

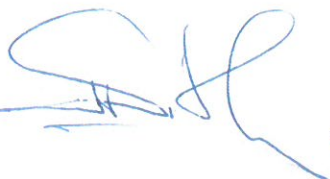

A. VILKŠAUSKAS



Kauno miesto savivaldybės administracijos
Miesto planavimo ir architektūros skyriaus
vedėjas

Uždaroji
akcinė bendrovė
Univesa
Company Ltd

Deitokis
slapas
slapas

2022-11-02

PROJEKTINIŲ PASIŪLYMŲ RENGIMO UŽDUOTIS

Statytojas: UAB „UNIVESA“ j.m.k. 135527255

Projektuojanti organizacija: UAB“Eskizo projektai“ Kapsų 37A Kaunas, mob. Tel +37069828845

Statinio pavadinimas	Sandėliavimo paskirties pastatas, sandėlis
Statybos rūšis	Nauja statyba
Statinio kategorija	Ypatingasis statinys
Statinio pagrindinė naudojimo paskirtis	Sandėliavimo paskirties
Žemės sklypo rodikliai	Kadastrinis Nr.1901/0091:65 Kauno m.k.v. Unikalus Nr.1901-0091-0065 Registro Nr.19/21990 Sklypo plotas 0,8234 ha Savininkas: UAB „UNIVESA“ Sklypo užstatymo intensyvumas 53 % Sklypo užstatymo tankumas 48,2% Sklypo žalieji plotai 10,1 % Automobilių parkavimo vietų sk. 42/2 (iš jų 2 ŽN)
Statinio techniniai rodikliai	Pastato bendras plotas: 4356,10m ² Pastato užstatymo plotas: 3970,23m ² Pastato tūris: 45233,53m ³ Aukštų skaičius: 1 aukštas Pastato aukštis: iki 12,00 m
Projektinių pasiūlymų paskirtis	1. Išreikšti pastato architektūros ir sklypo išplanavimo bei kitų pagrindinių sprendinių idėją 2. Informuoti visuomenę apie numatomą statinio statybą 3. Specialiesiems architektūros reikalavimams nustatyti
Projektinių pasiūlymų sudėtis	

Slap

	<ol style="list-style-type: none">1. Aiškinamasis raštas Statinio statybos vietos aprašymas Statinio pagrindinė paskirtis Statybos rūšis Paaiškinimai ir pagrindimai2. Grafinė dalis Žemės sklypo planas su numatomu statyti pastatu ir automobilių parkavimo vietomis Kiti žemės sklypo brėžiniai Pastato planas (aukštų planai) Pastato fasadai Pastato pjūvis Pastato stogo planas 3d vizualizacijos
Statytojo pateikiami dokumentai	<ol style="list-style-type: none">1. Pažymėjimas apie žemės sklypo įregistravimą nekilnojamojo turto registre2. Žemės sklypo planas3. Topo nuotrauka4. Projektavimo užduotis5. Detalaus plano pagrindinis brėžinys6. Kauno m. NŽT įsakymas7. Kauno m. NŽT sprendimas8. Įgaliojimas atstovauti statytoją
Kiti duomenys	Projektiniai pasiūlymai pateikiami elektroninėje versijoje, INFOSTATYBOJE

Statytojas: įgaliotas asmuo

Projekto vadovas Rytis Mažuolis

BENDRA INFORMACIJA

Projekto rengimo pagrindas: Projektas atliktas UAB „UNIVESA“ užsakymu. Projektuojant vadovautasi Kauno miesto bendroju planu, patvirtintu detaliuoju planu vasario 18d. registracijos Nr. A-441 statybinėmis normomis ir taisyklėmis ir užsakovo pageidavimais. Pastato tūris bei užstatymo plotas, užstatymo intensyvumas ir žalieji plotai, numatyti pagal bendrojo plano reglamentą. Šiuo metu vykdoma detalaus plano statinių užstatymo zonos koregavimas. Detalaus plano rodikliai lieka tie patys.

Projektuojamo statinio (statinių) statybos vieta: Taikos 94A Kaunas. Sklypo kadastrinis Nr. 1901/0091:65 Kauno m. k. v., Unikalus Nr 1901-0091-0065.

Statybos rūšis: Nauja statyba

Statinio paskirtis: Sandėliavimo paskirties pastatas

Statinio kategorija: Ypatingasis

Trumpas statybos sklypo aprašymas (sklype esantys statiniai, inžineriniai tinklai ir įrenginiai, želdiniai, geologinės, hidrogeologinės sąlygos, higieninė ir ekologinė situacija, aplinkinis užstatymas ir kt.): Sklype yra pastatų, statybos vietoje stovi sandėlis, kuris nugriaunamas ir planuojama nauja statyba, pagal detalų planą suprojektuodami pastatą neviršijame nustatyto užstatymo tankio. Inžinierinės komunikacijos: elektros, nuotekų/vandens įvadai prijungiami prie miesto centralizuotų inžinierinių tinklų. Sklypo paviršiaus reljefas yra pakankamai lygus ir projekte išlieka beveik tas pats. Geomorfologiniu požiūriu tyrinetas sklypas yra velyvojo Nemuno ledynmečio amžiaus, Baltijos stadijos, priklausantis plynaukštes tipui, Pabaltijos žemumų sričiai. Sklype yra keletas medžių, kuriuos planuojama nupjauti ir atsodinti kitoje sklypo vietoje.

Statybos sklypo statybinių tyrimų aprašymas: Projektuojamam pastatui galimi įvairaus tipo pamatai. Planuojama atlikti žemės sklypo grunto geologinius tyrimus, pagal pateiktas grunto fizines-mechanines charakteristikas, galutinį pamatų tipą ir įgilinimą turetų parinkti konstruktorius, atsižvelgdamas į pastato apkrovas, statinio pobūdį ir specifiką. Absoliutiniai aukščiai sklypo kampinėse ribose siekia 72,25 m- 69,90 m. Sklypo reljefas nežymiai žemėja nuo rytinės pusės link vakarinės pusės į Garažų g. Sklypo aukščių planas atliekamas, prisitaikant prie esamos teritorijos aukščio ir atsižvelgiama į esamo reljefo ypatumus. Projektuojamo pastato pirmo aukšto grindų altitudė 0.000 = 70,30 m

Projektavimo darbai bus atliekami tik teritorijos ribose. Plačiau apie gamtines geologines sklypo sąlygas atliekant TP.

Projektuojamų statinių pagrindinės charakteristikos, paskirtis, produkcija, gamybos (paslaugų) ar kitos planuojamos ūkinės veiklos programa: Projektuojamas statinys toliau – sandėlis, kartu su prekybinėmis ir administracinėmis patalpomis : (01-žymėjimas sklypo plane). Pastato tūriai iš dviejų dalių, suformuoja vidinį kiemą, tūriai numatyti prie sklypo ribų, išlaikant normatyvinius atstumus. Projektuojamo pastato dalių dydis: 110,04 m ilgio ir pločio 30,04 m. , 61,54 ilgio ir 24,54 pločio. Statybinis tūris- m³. Pastatas vieno aukšto su antresole. Aukštis – iki 11,50 m. Kolonų tinklas– 6 m. x 11 m. Pastato laikantis karkasas – GB kolonos, pamatai - gręžtiniai

UAB „ESKIZO PROJEKTAI“	097-01-PP-AR	laida	lapas	lapų
		0	1	5

su ransija, stogo konstrukcijos – metalinės. Antresolės perdanga virš sandėlio patalos – g/b. Stogo danga – denginio skarda, apšiltinimas ir skarda. Lauko sienos– „SENDVIČ“ tipo plokštės. Antresolės dalis prakišta į pagrindinį fasadą, pagrindiniame fasade vyrauja stiklas. Vartai į sandėlio patalpas – pakeliami, automatiniai. Grindų paviršius pakilęs nuo žemės paviršiaus 0,3 m. Sandėlio grindys betoninės su apšiltinimu iš putų poliesterio. Buitinės darbuotojų patalpos ir administracinės patalpos yra antresolėje. Pastato aukštis nuo žemės paviršiaus – iki 11,50 m. Sienos, skiriančios administracines patalpas nuo sandėlio patalpų atitinkamo ugniai atsparumo, pagal normatyvus, taip pat angų užpildai (durys, langai).

Pastato stogo nuolydžiai priklauso nuo sijų viršutinės juostos nuolydžio kampo ir yra ne mažiau kaip 2 laipsniai. Vandens surinkimas nuo stogo kraštinėse ašyse – išorinis, vidinėse vidinis surenkamas ir nuleidžiamas lietvamzdžiais. Stogo įlajose numatytas el. pašildymas. Ant pastato stogo montuojama papildoma apsauginė tvorelė, kadangi viršijamas 10m aukštis.

Pastatas šildomas atitinka A++ klasės reikalavimus. Pastato pagrindinė paskirtis – sandėliavimo paskirties.

Trumpas technologinio proceso, technologinių inžinerinių sistemų ir kitų sprendinių pagal projekto dalis aprašymas: Pastate planuojama sandėliuoti įvairias buitines prekes: buitinė technika, santechnikos prekės, buitinės chemijos prekės, rūbai, sodo technika, specializuotos patalpų remonto medžiagos ir tt. Darbuotojams nuatomos buitinės ir poilsio patalpos, vieta rūkymui ir tt.

Administracijos darbuotojams numatytos patalpos antrame aukšte.

Darbo dienų skaičius metuose - 266 d.d. ir 40 papildomų d.

Darbo dienų skaičius savaitėje – 6 d.d.

Pamainų kiekis paroje, - 1 pamaina;

Pamainos trukmė 8,0 val.;

Dirbančiųjų kiekis: 20-30 dirbančiųjų (visame pastate).

Eil. Nr.	Dirbantieji		pamainos dirbantieji
	Parduotuvės /sandėlio vadybininkas	1a	10
	Sandėlio vadovas	1a	4
	Sandėlio darbininkas	1b	10
	Sandėlio krautuvo vairuotojas	1a	4

Pastatas suskirstytas į keturis segmentus, kurie yra 3 identiški vienas su didesne sandėliavimo zona. Vienas segmentas bus išnuomotas specializuotos paskirties prekių grupei. Pirmame aukšte numatyta ekspozicijos zona – prekybinės patalpos, salė skirta pavyzdžiams. Toliau sandėliavimo zona, buitinės darbuotojų patalpos – persirengimo kambarys, wc.

UAB „ESKIZO PROJEKTAI“	097-01-PP-AR	laida	lapas	lapų
		0	2	5

Administracinės, patalpos planuojamos įrengti pastato antresolėje. Sandėlio darbuotojų poreikiams (aukšte) numatytos dvi persirengimo patalpos, viena vyrams, viena moterims. Administracijai – antresolėje numatyti darbo kabinetai skaičiuojant pagal poreikį vienai darbo vietai – 6m² ploto. Numatytos patalpos poilsiui ir maisto pasiruošimo patalpa. Patalpos suskirstytos į 4 atskirus, atskirai funkcionuojančius vienetus, bet gali būti ir apjungtos į vieną, priklausomai nuo nuomininkų poreikių. Pastatas skirtas nuomai, nekeičiant jo pagrindinės paskirties.

Inžinerinių tinklų aprašymas; energinio aprūpinimo ir vandens šaltiniai; vandens, nuotekų ir energinio aprūpinimo inžinerinių tinklų apibūdinimas; atsinaujinančių energijos išteklių panaudojimo apibūdinimas: Visi inžineriniai tinklai bus pajungiami prie miesto inžinerinių tinklų esančių teritorijoje.

Susisiekimo komunikacijų, statybos sklypo susisiekimo komunikacijų aprašymas; išorinio ir vidinio transporto judėjimo organizavimo principai: Į sklypą numatyti 3 įvažiavimai iš Garažų g. Du įvažiavimai numatyti į automobilių parkavimą ir vienas įvažiavimas ūkinis, skirtas sunkiajam transportui, per šalimais esantį sklypą (šalia esantis sklypas priklauso tam pačiam savininkui). Darbuotojų automobiliai parkuojami priekinėje sklypo dalyje, ir šalia pastato ŽN skirtos dvi parkavimo vietos arčiausiai pagrindinio įėjimo. Stambieji krovininiai automobiliai atvyksta iš pastato vakarinės pusės, iškraunami ir išvažiuoja, mažesni lengvieji komerciniai automobiliai atvyksta tuo pačiu keliu. Taip pat numatytas transporto judėjimas tiek priešgaisrinio tiek aptarnaujančio transporto (žiūrėti transporto judėjimo kryptis sklypo schemeje).

Informacija apie numatomų statybos darbų poveikį aplinkai, gyventojams, kaimyninėms teritorijoms: Statybos teritorija aptveriamą segmentine tvora h-2m. Tvorą įrengiama laikina, azūrinio metalo segmentų, montuojama ant pastatomų „pagalvių“ kad reikalui esant galima būtų greitai patraukti. Laikiniai pastatomos laikinos buitinės patalpos, viename iš buitinių patalpų konteinerių yra pirmos medicininės pagalbos priemonės, pajungiama laikina statybos elektra, kilnojamas wc, nustumiamas laikinam saugojimui augalinis bei grunto sluoksnis ir tt. Ant vieno iš buitinių patalpų konteinerio sienos įrengiamas priešgaisrinis skydas su pirminėmis gesinimo priemonėmis. Statybos darbai nesudarys trečioms šalims nepatogumų bei nepažeis jų teisių.

Saugomos teritorijos tvarkymo ir apsaugos reikalavimai (nurodyti saugomos teritorijos apsaugos reglamentą), specialieji paveldosaugos reikalavimai (nurodyti apsaugos reglamentą), aplinkos apsaugos, kultūros paveldo išsaugojimo, urbanistikos, gaisrinės, civilinės saugos priemonių principinių sprendinių trumpas aprašymas; apsauginės ir sanitarinės zonos; projekte numatytų poveikį aplinkai mažinančių priemonių aprašymas: Sklypas Taikos g. 94 a Kaune nepakliūna į saugomų teritorijų apribojimus ar ribas, bei paveldosaugos teritorijas. Statybos vieta yra pramonės objektų teritorijoje. Sandėliavimo paskirties pastatams SAZ nenustatoma. Nuo sandėlio iki administracinių ar gydymo įstaigų, atstumai pakankami, nepažeidžiant norminių (aplikui 500 m. spinduliu tokios paskirties pastatų nėra).

Apsauginių priemonių nuo smurto ir vandalizmo trumpas aprašymas: Visa teritorija bus aptverta metaline segmentine tvora, įrengti vartai. Pastate numatyta apsauginė signalizacijos

UAB „ESKIZO PROJEKTAI“	097-01-PP-AR	laida	lapas	lapų
		0	3	5

sistema. Teritorijoje numatytas video stebėjimas. Pastatas bus prijungtas prie saugos tarnybos apsaugos sistemų.

Universalus dizaino, aplinkos ir statinių pritaikymo neįgaliesiems projektinių sprendinių aprašymas: Sandėliavimo patalpose neumatyta galimybė patekti žmonėms su negalia ŽN, pagal STR STR 2.03.01:2019 1 priedą neprivaloma sandėliavimo pastatų pritaikyti, privaloma pritaikyti tik kur bus žmonių srautai (tai yra 1 pastato aukšte). Žmonės su negalia gali laisvai patekti tik į 1 pastato aukštą, jiems numatytas wc pirmame aukšte ir patalpos pritaikytos žmonėms su negalia pirmame aukšte. Pastato antresolėje nenumatytos patalpos žmonėms su negalia. Sklype numatomos parkavimo vietos darbuotojų automobiliams, darbuotojų poilsio vieta. Dviračių parkavimo vieta ties pagrindiniu įėjimu. Įrengiamos naujos dangos, automobilių parkavimo, skaičiuojant pagal normatyvus (reikalinga 42 vnt. iš jų 1 vieta A tipo ir 2 vietos B tipo ŽN) numatomos šalia pastato, priekinėje sklypo dalyje. Projekte numatyti bei pritaikyti sprendiniai žmonių su negalia reikmėms pagal STR 2.03.01:2019 “Statinių prieinamumas“.

Statybos sklype esamų pastatų, inžinerinių tinklų griovimas, perkėlimas ar atstatymas: nuo esamų inžinerinių tinklų išlaikomi norminiai atstumai.

Jeigu nagrinėjami keli statinio statybos variantai – jų analizė, išvados ir rekomenduojamas variantas: numatytas vienas statybos variantas – nešančios statinio konstrukcijos gb, planuojamas atsparumo ugniai laipsnis – I.

Trumpas energinio naudingumo klasės aprašymas. Pateikiami pagrindiniai duomenys apie statinio atitiktį projekte nurodytai energinio naudingumo klasei ir pagrindžiantys skaičiavimai: pastatas A++ energinės klasės.

Pastato (jo dalies) energijos vartojimo efektyvumo rodiklio skaičiuojamoji C_1 vertė: bus nustatyta TP rengimo metu.

Duomenys apie planuojamą ūkinę veiklą, numatomus naudoti gamtos išteklius ir galimą taršą: projektu nenumatyta naudoti gamtos išteklius bei teršti gamtą. Ateityje numatoma įrengti saulės šviesos energijos elektrinę ant pastato stogo.

Duomenys apie statinio atitiktį visuomenės sveikatos saugos teisės aktų reikalavimams ir pagrindžiantys skaičiavimai:

Sandėliavimo pastatui SAZ nenustatoma, neigiamo poveikio aplinkai nebus. Projektuojant vadovautasi statybinėmis normomis ir taisyklėmis, kurios nurodytos sąrašė ir užsakovo pageidavimais.

SKLYPO TECHNINIAI IR PASKIRTIES RODIKLIAI

Pavadinimas	Mato vienetas	Kiekis	Pastabos		
I. SKLYPAS					
1.1. sklypo plotas	ha	0,8235			
1.2. sklypo užstatymo intensyvumas	%	53			
1.3. sklypo užstatymo tankumas	%	48			
UAB „ESKIZO PROJEKTAI“	097-01-PP-AR	laida	lapas	lapų	
		0	4	5	

1.4. apželdintas žemės plotas (žalioji plotas)	%	10	
1.5. automobilių stovėjimo vietų skaičius	vnt.	42	

DUOMENYS APIE PASTATUS:
PASTATO TECHNINIAI RODIKLIAI

Pavadinimas	Mato vienetas	Kiekis	Pastabos
I. PASTATAS – SANDĖLIS			
1.1. Pastato bendras plotas	M2	4356,10	
1.2 Pastato pagrindinis plotas	M2	-	
1.3 Pastato pagalbinis plotas	M2	-	
1.4. Pastato tūris	M3	39291,31	
1.6. aukštų skaičius	vnt.	1	
1.7. Pastato aukštis	m	12	
1.8. Pastato užstatymo plotas	M2	4077,74	
1.9. Statinio atsparumas ugniai	I,II,III	I	
1.10. Energinio atsparumo klasė šildomos dalies	A++,A+,B,C	A++	

Projekto vadovas



Rytis Mažuolis A550

UAB „ESKIZO PROJEKTAI“	097-01-PP-AR	laida	lapas	lapų
		0	5	5



SUTARTINIS ŽYMĖJIMAS

	SKLYPO RIBA
	PROJEKTUOJAMAS PASTATAS
	ĮVAŽIAVIMAS Į SKLYPĄ
	GRETIMŲ SKLYPŲ RIBOS

0	2022-04	Projektiniai pasiūlymai	
Laida	Išleidimo data	Laidos statusas. Keitimo priežastis (jei taikoma)	
Kval. patv. dok. nr.		UAB "ESKIZO PROJEKTAI" Kapsų g. 37A, Kaunas El. p.: mazuolisrytis@gmail.com Tel. nr.: +370 698 28845	STATINIO PROJEKTO PAVADINIMAS Sandėliavimo paskirties pastato, sandėlio, Taikos pr. 94a, Kaunas, statybos projektas
A 550	PV	R. Mažuolis	
A 550	PDV	R. Mažuolis	
	Arch.	D. Kanapickas	
LT	STATYTOJAS	UAB "UNIVESA"	
		DOKUMENTO ŽYMUO	
		097 - 01 - PP - SP.B - 01	
		Lapas	Lapų
		1	1

SKLYPO PLANAS SU PASTATO
AŠIŲ NUŽYMĖJIMU, M 1:500
SKLYPO PLOTAS 8234m²
KAD. NR. 1901/0091:65

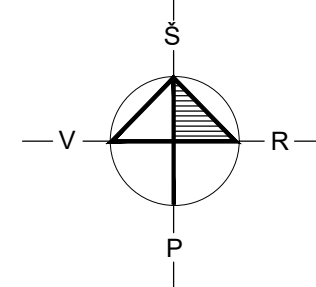

EKSPLIKACIJA	
Nr.	
01	PROJEKTUOJAMAS PASTATAS
02	ĮVAŽIAVIMAS Į SKLYPĄ
03	AUTOMOBILIŲ STOVĖJIMO AIKŠTELĖ
04	AUTOMOBILIŲ STOVĖJIMO AIKŠTELĖ SKIRTA Ž. N.

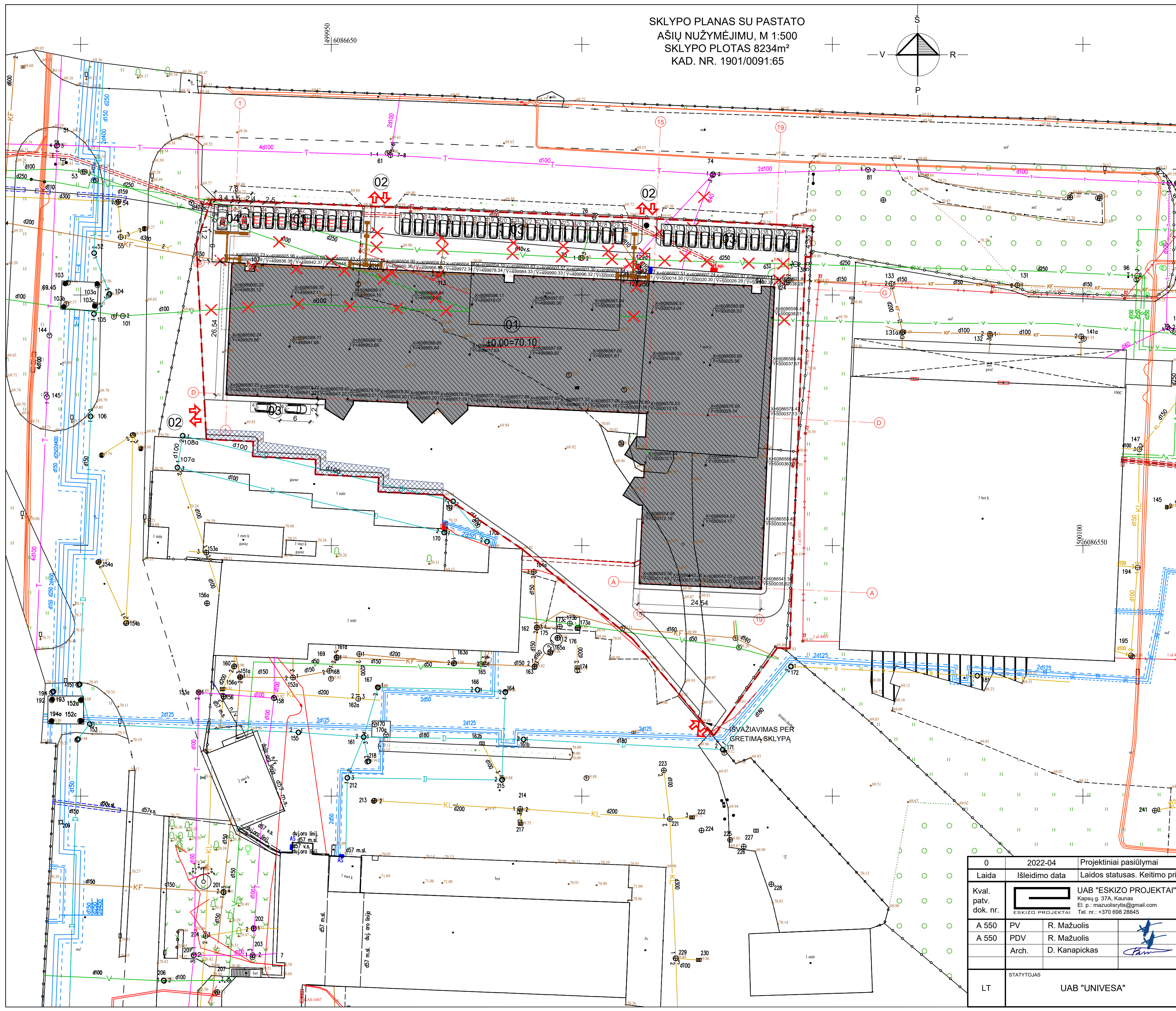

PAGRINDINIAI TECHNINIAI RODIKLIAI			
I. SKLYPAS			
Pavadinimas	Mato vnt.	Prieš statinio statybą	Po statinio statybos
Sklypo plotas	m ²		8234
Sklypo užstatymo plotas	m ²		3970.48
Sklypo užstatymo intensyvumas	%		53
Sklypo užstatymo tankumas	%		48
Sklypo apželdintas plotas (veja)	m ² / %		811 / 10
Asfalto danga	m ²		1787
Trinkelėlių danga	m ²		1798
Automobilių stovėjimo vietų sk.	vnt.		42
Automobilių vietų pritaikytų ŽN	vnt.		1 A tipo; 1 B tipo
Aut. vietų pritaikytų el. įkrovimui	vnt.		10
II. PASTATAS			
Pastato tūris	m ³		39291.31
Pastato aukštis	m		12.00
Pastato aukštų skaičius	vnt.		1
Pastato užstatymo plotas	m ²		3970.48
Pastato bendrasis plotas	m ²		4356.10
Atsparumo ugniai laipsnis			I
Energinio naudingumo klasė			A++

SUTARTINIAI ŽYMĖJIMAI	
	SKLYPO RIBA
	PROJEKTUOJAMAS PASTATAS
	PIRMO AUKŠTO GRINDŲ (NULINĖ) ALTITUDĖ
	ĮĖJIMAS Į PASTATĄ
	VARTAI Į SANDĖLIAVIMO PATALPAS
	ĮVAŽIAVIMAS Į SKLYPĄ
	AUTOMOBILIŲ PARKAVIMO VIETA
	AUTOMOBILIŲ PARKAVIMO VIETA SKIRTA Ž. N.
	AUTOMOBILIŲ PARKAVIMO VIETA SU EL. ĮKROVIMU
	CHARAKTERINGŲ TAŠKŲ KOORDINATĖS
	SKLYPO SERVIDUTAI
	NAIKINAMI TINKLAI
	BUTINIŲ ŠIUOKŠLIŲ KONTEINERIAI
	ESAMA TVORA SU TVIRTOMIS ATRAMOMIS

PASTATO AŠIŲ SUSIKIRTIMO KOORDINATĖS		
Taško nr.	X	Y
1/D	6086580.25	499929.23
1/G	6086606.23	499930.39
15/A	6086542.56	500011.65
15/D	6086576.53	500013.15
15/G	6086602.51	500014.30
19/A	6086541.50	500035.62
19/D	6086575.47	500037.13
19/G	6086601.44	500038.28

0	2022-04	Projektiniai pasiūlymai			
Laida	Išleidimo data	Laidos statusas. Keitimo priežastis (jei taikoma)			
Kval. patv. dok. nr.		UAB "ESKIZO PROJEKTAI" Kapsių g. 37A, Kaunas El. p.: mazuolisr@eski.lt Tel. nr.: +370 688 28945	Sandėliavimo paskirties pastato, sandėlio, Taikos pr. 94a, Kaunas, statybos projektas		
A 550	PV	R. Mažuolis		DOKUMENTAS	Laida
A 550	PDV	R. Mažuolis		Sklypo planas su pastato ašių nužymėjimu, M 1:500	0
	Arch.	D. Kanapickas			
LT	STATYTOJAS	UAB "UNIVESA"		DOKUMENTO ŽYMŪJ	Lapas Lapų
				097 - 01 - PP - SP.B - 02	1 1

60/37 - 0281

SKLYPO SUTVARKYMO PLANAS,
M 1:500
SKLYPO PLOTAS 8234m²
KAD. NR. 1901/0091:65

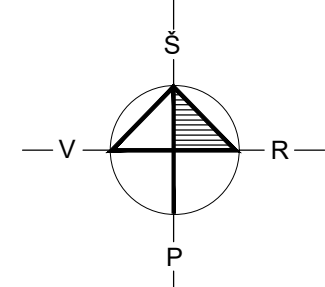

EKSPLIKACIJA	
Nr.	
01	PROJEKTUOJAMAS PASTATAS
02	ĮVAŽIAVIMAS Į SKLYPĄ
03	AUTOMOBILIŲ STOVĖJIMO AIKŠTELĖ
04	AUTOMOBILIŲ STOVĖJIMO AIKŠTELĖ SKIRTA Ž. N.

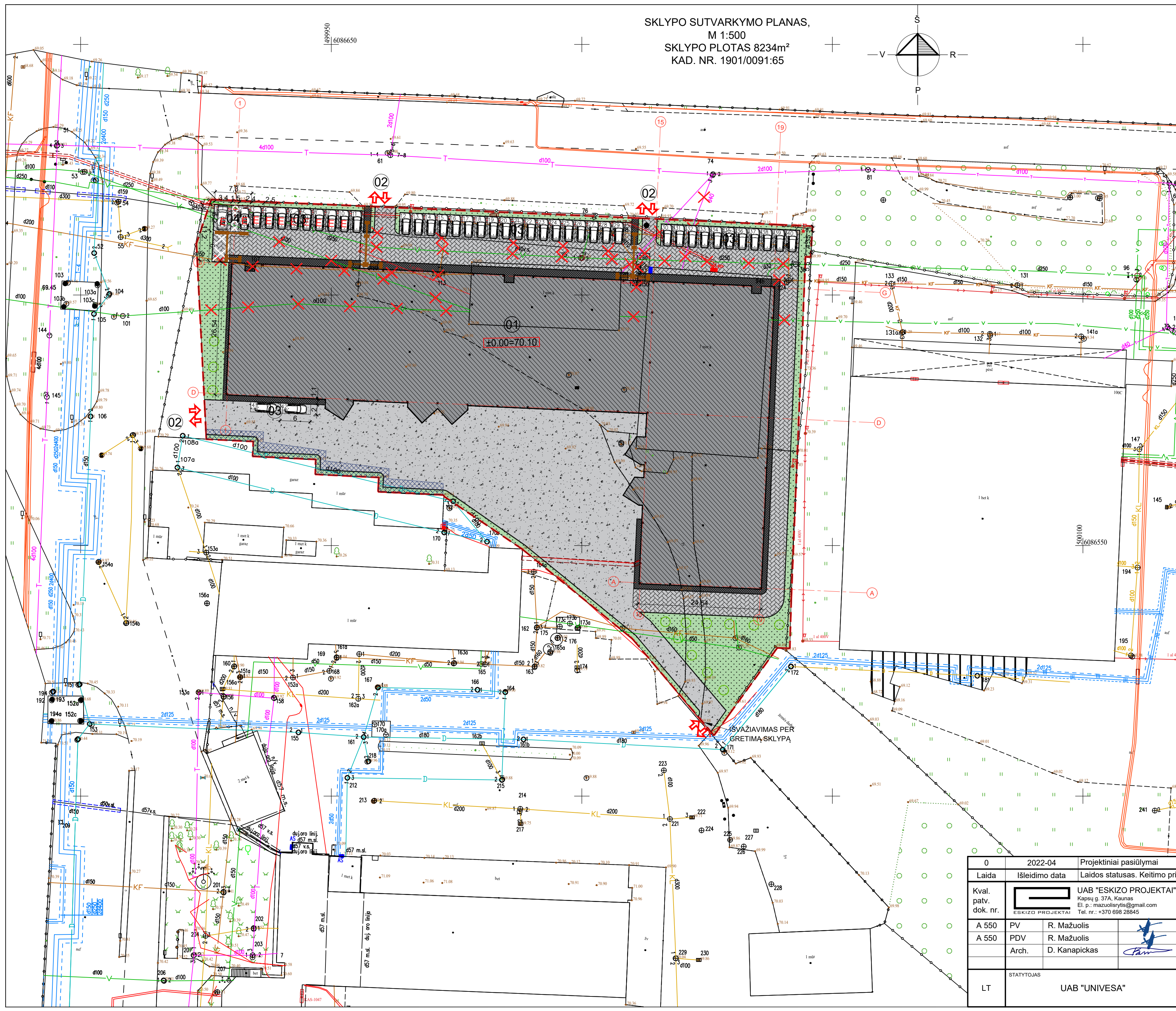

PAGRINDINIAI TECHNINIAI RODIKLIAI			
I. SKLYPAS			
Pavadinimas	Mato vnt.	Prieš statinio statybą	Po statinio statybos
Sklypo plotas	m ²		8234
Sklypo užstatymo plotas	m ²		3970.48
Sklypo užstatymo intensyvumas	%		53
Sklypo užstatymo tankumas	%		48
Sklypo apželdintas plotas (veja)	m ² / %		811 / 10
Asfalto danga	m ²		1787
Trinkelų danga	m ²		1798
Automobilių stovėjimo vietų sk.	vnt.		42
Automobilių vietų pritaikytų ŽN	vnt.		1 A tipo; 1 B tipo
Aut. vietų pritaikytų el. įkrovimui	vnt.		10
II. PASTATAS			
Pastato tūris	m ³		39291.31
Pastato aukštis	m		12.00
Pastato aukštų skaičius	vnt.		1
Pastato užstatymo plotas	m ²		3970.48
Pastato bendrasis plotas	m ²		4356.10
Atsparumo ugniai laipsnis			I
Energinio naudingumo klasė			A++

SUTARTINIAI ŽYMĖJIMAI	
	SKLYPO RIBA
	PROJEKTUOJAMAS PASTATAS
	PIRMO AUKŠTO GRINDŲ (NULINĖ) ALTITUDĖ
	ĮĖJIMAS Į PASTATĄ
	VARTAI Į SANDĖLIAVIMO PATALPAS
	ĮVAŽIAVIMAS Į SKLYPĄ
	AUTOMOBILIŲ PARKAVIMO VIETA
	AUTOMOBILIŲ PARKAVIMO VIETA SKIRTA Ž. N.
	AUTOMOBILIŲ PARKAVIMO VIETA SU EL. ĮKROVIMU
	CHARAKTERINGŲ TAŠKŲ KOORDINATĖS
	SKLYPO SERVITUTAI
	NAIKINAMI TINKLAI
	BUTINIŲ ŠIUKŠLIŲ KONTEINERIAI
	ESAMA TVORA SU TVIRTOMIS ATRAMOMIS
	TVPI TRINKELĖS (TIPAS: IŠKILIMAI)
	TVPI TRINKELĖS (TIPAS: LYGIAGREČIOS JUOSTELĖS)
	PROJEKTUOJAMA ASFALTO DANGA (~1787m ²)
	PROJEKTUOJAMA VEJA (~811m ²)
	PROJEKTUOJAMA TRINKELIŲ DANGA (~300m ²)
	PROJEKTUOJAMA TRINKELIŲ DANGA - VAŽIUOJAMOJI DALIS (~1498m ²)
	ŽOLĖS BORTAI
	KELIO BORTAI
	SODINAMI MEDŽIAI

0	2022-04	Projektiniai pasiūlymai		
Laida	Išleidimo data	Laidos statusas. Keitimo priežastis (jei taikoma)		
Kval. patv. dok. nr.		UAB "ESKIZO PROJEKTAI" Kapsių g. 37A, Kaunas El. p.: mazuolisr@eski.lt Tel. nr.: +370 698 28945	STATINIO PROJEKTO PAVADINIMAS Sandėliavimo paskirties pastato, sandėlio, Taikos pr. 94a, Kaunas, statybos projektas	
A 550	PV	R. Mažuolis		DOKUMENTAS Laida 0
A 550	PDV	R. Mažuolis		
	Arch.	D. Kanapickas		
LT	STATYTOJAS	UAB "UNIVESA"	DOKUMENTO ŽYMUO	Lapas Lapų 097 - 01 - PP - SP.B - 03 1 1

SKLYPO VERTIKALUS AUKŠČIŲ PLANAS, M 1:500
SKLYPO PLOTAS 8234m²
KAD. NR. 1901/0091:65

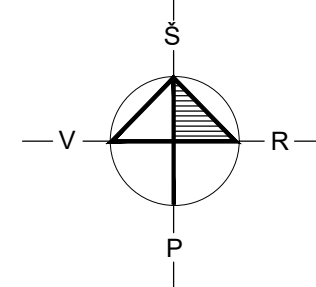

EKSPLIKACIJA	
Nr.	
01	PROJEKTUOJAMAS PASTATAS
02	ĮVAŽIAVIMAS Į SKLYPĄ
03	AUTOMOBILIŲ STOVĖJIMO AIKŠTELĖ
04	AUTOMOBILIŲ STOVĖJIMO AIKŠTELĖ SKIRTA Ž. N.

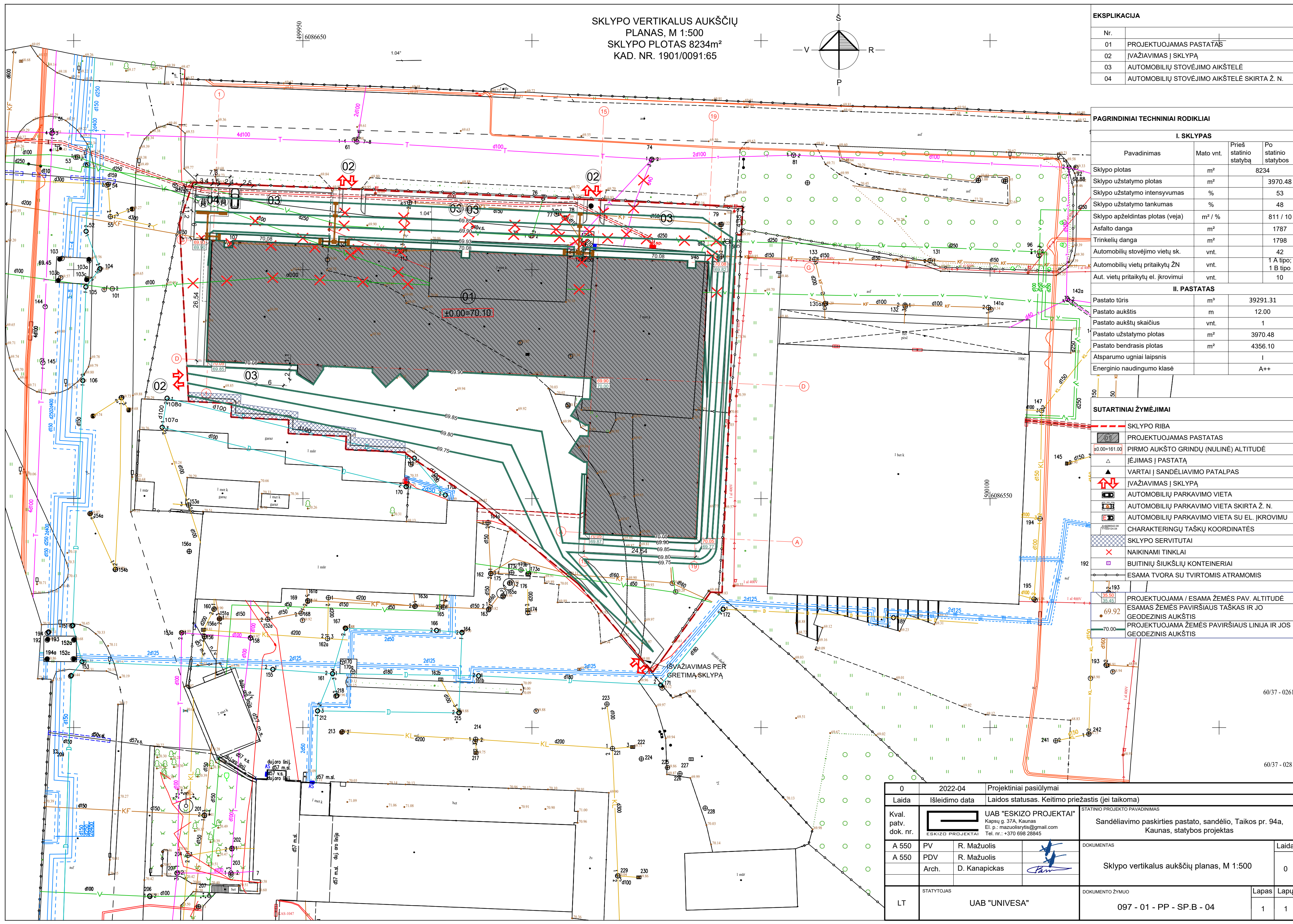

PAGRINDINIAI TECHNINIAI RODIKLIAI			
I. SKLYPAS			
Pavadinimas	Mato vnt.	Prieš statinio statybą	Po statinio statybos
Sklypo plotas	m ²		8234
Sklypo užstatymo plotas	m ²		3970.48
Sklypo užstatymo intensyvumas	%		53
Sklypo užstatymo tankumas	%		48
Sklypo apželdintas plotas (veja)	m ² / %		811 / 10
Asfalto danga	m ²		1787
Trinkelų danga	m ²		1798
Automobilių stovėjimo vietų sk.	vnt.		42
Automobilių vietų pritaikytų ŽN	vnt.		1 A tipo; 1 B tipo
Aut. vietų pritaikytų el. įkrovimui	vnt.		10
II. PASTATAS			
Pastato tūris	m ³		39291.31
Pastato aukštis	m		12.00
Pastato aukštų skaičius	vnt.		1
Pastato užstatymo plotas	m ²		3970.48
Pastato bendrasis plotas	m ²		4356.10
Atsparumo ugniai laipsnis			I
Energinio naudingumo klasė			A++

SUTARTINIAI ŽYMĖJIMAI	
	SKLYPO RIBA
	PROJEKTUOJAMAS PASTATAS
	PIRMO AUKŠTO GRINDŲ (NULINĖ) ALTITUDĖ
	ĮĖJIMAS Į PASTATĄ
	VARTAI Į SANDĖLIAVIMO PATALPAS
	ĮVAŽIAVIMAS Į SKLYPĄ
	AUTOMOBILIŲ PARKAVIMO VIETA
	AUTOMOBILIŲ PARKAVIMO VIETA SKIRTA Ž. N.
	AUTOMOBILIŲ PARKAVIMO VIETA SU EL. ĮKROVIMU
	CHARAKTERINGŲ TAŠKŲ KOORDINATĖS
	SKLYPO SERVIDUTAI
	NAIKINAMI TINKLAI
	BUTINIŲ ŠIUKŠLIŲ KONTEINERIAI
	ESAMA TVORA SU TVIRTOMIS ATRAMOMIS
	PROJEKTUOJAMA / ESAMA ŽEMĖS PAV. ALTITUDĖ
	ESAMOS ŽEMĖS PAVIRŠIAUS TAŠKAS IR JO GEODEZINIS AUKŠTIS
	PROJEKTUOJAMA ŽEMĖS PAVIRŠIAUS LINIJA IR JOS GEODEZINIS AUKŠTIS

0	2022-04	Projektiniai pasiūlymai
Laida	Išleidimo data	Laidos statusas. Keitimo priežastis (jei taikoma)
Kval. patv. dok. nr.		UAB "ESKIZO PROJEKTAI" Kapsių g. 37A, Kaunas El. p.: mazuolisr@eski.lt Tel. nr.: +370 698 28945
A 550	PV	R. Mažuolis
A 550	PDV	R. Mažuolis
	Arch.	D. Kanapickas
LT	STATYTOJAS	UAB "UNIVESA"
STATINIO PROJEKTO PAVADINIMAS		Sandėliavimo paskirties pastato, sandėlio, Taikos pr. 94a, Kaunas, statybos projektas
DOKUMENTAS		Sklypo vertikalus aukščių planas, M 1:500
DOKUMENTO ŽYMUO		097 - 01 - PP - SP.B - 04
Laida	Lapas	Lapų
	0	1 1

TRANSPORTO JUDĖJIMO
SCHEMA, M 1:500
SKLYPO PLOTAS 8234m²
KAD. NR. 1901/0091:65

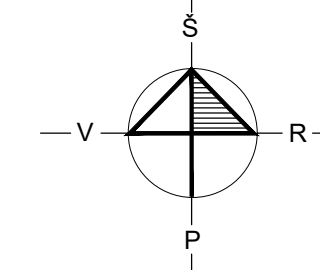

EKSPLIKACIJA	
Nr.	
01	PROJEKTUOJAMAS PASTATAS
02	ĮVAŽIAVIMAS Į SKLYPĄ
03	AUTOMOBILIŲ STOVĖJIMO AIKŠTELĖ
04	AUTOMOBILIŲ STOVĖJIMO AIKŠTELĖ SKIRTA Ž. N.

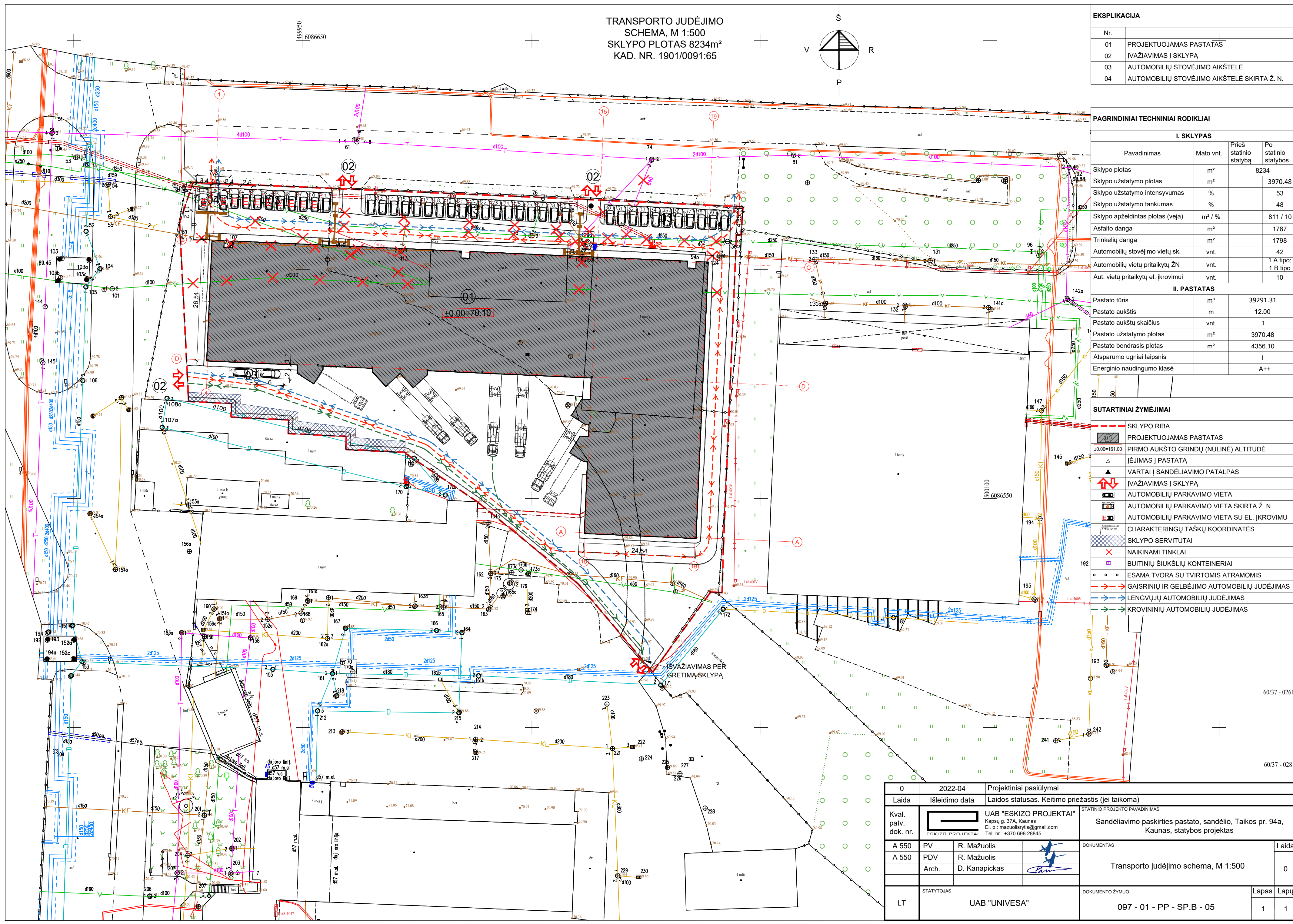

PAGRINDINIAI TECHNINIAI RODIKLIAI			
I. SKLYPAS			
Pavadinimas	Mato vnt.	Prieš statinio statybą	Po statinio statybos
Sklypo plotas	m ²		8234
Sklypo užstatymo plotas	m ²		3970.48
Sklypo užstatymo intensyvumas	%		53
Sklypo užstatymo tankumas	%		48
Sklypo apželdintas plotas (veja)	m ² / %		811 / 10
Asfalto danga	m ²		1787
Trinkelio danga	m ²		1798
Automobilių stovėjimo vietų sk.	vnt.		42
Automobilių vietų pritaikytų ŽN	vnt.		1 A tipo; 1 B tipo
Aut. vietų pritaikytų el. įkrovimui	vnt.		10
II. PASTATAS			
Pastato tūris	m ³		39291.31
Pastato aukštis	m		12.00
Pastato aukštų skaičius	vnt.		1
Pastato užstatymo plotas	m ²		3970.48
Pastato bendrasis plotas	m ²		4356.10
Atsparumo ugniai laipsnis			I
Energinio naudingumo klasė			A++

SUTARTINIAI ŽYMĖJIMAI	
	SKLYPO RIBA
	PROJEKTUOJAMAS PASTATAS
	PIRMO AUKŠTO GRINDŲ (NULINĖ) ALTITUDĖ
	ĮĖJIMAS Į PASTATĄ
	VARTAI Į SANDĖLIAVIMO PATALPAS
	ĮVAŽIAVIMAS Į SKLYPĄ
	AUTOMOBILIŲ PARKAVIMO VIETA
	AUTOMOBILIŲ PARKAVIMO VIETA SKIRTA Ž. N.
	AUTOMOBILIŲ PARKAVIMO VIETA SU EL. ĮKROVIMU
	CHARAKTERINGŲ TAŠKŲ KOORDINATĖS
	SKLYPO SERVIDUTAI
	NAIKINAMI TINKLAI
	BUTINIŲ ŠIUKŠLIŲ KONTEINERIAI
	ESAMA TVORA SU TVIRTOMIS ATRAMOMIS
	GAISRINIŲ IR GELBĖJIMO AUTOMOBILIŲ JUDĖJIMAS
	LENGVŪJŲ AUTOMOBILIŲ JUDĖJIMAS
	KROVININIŲ AUTOMOBILIŲ JUDĖJIMAS

0	2022-04	Projektiniai pasiūlymai			
Laida	Išleidimo data	Laidos statusas. Keitimo priežastis (jei taikoma)			
Kval. patv. dok. nr.		UAB "ESKIZO PROJEKTAI" Kapsių g. 37A, Kaunas El. p.: mazuolisr@esko.lt Tel. nr.: +370 698 28945	STATINIO PROJEKTO PAVADINIMAS Sandėliavimo paskirties pastato, sandėlio, Taikos pr. 94a, Kaunas, statybos projektas		
A 550	PV	R. Mažuolis		DOKUMENTAS	Laida
A 550	PDV	R. Mažuolis			
	Arch.	D. Kanapickas			
LT	STATYTOJAS	UAB "UNIVESA"		DOKUMENTO ŽYMUO	Lapas Lapų
				097 - 01 - PP - SP.B - 05	1 1

SKLYPO SUVESTINIS
INŽINERINIŲ TINKLŲ PLANAS, M
1:500
SKLYPO PLOTAS 8234m²
KAD. NR. 1901/0091:65

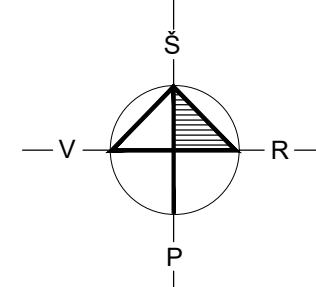

EKSPLIKACIJA	
Nr.	
01	PROJEKTUOJAMAS PASTATAS
02	ĮVAŽIAVIMAS Į SKLYPĄ
03	AUTOMOBILIŲ STOVĖJIMO AIKŠTELĖ
04	AUTOMOBILIŲ STOVĖJIMO AIKŠTELĖ SKIRTA Ž. N.

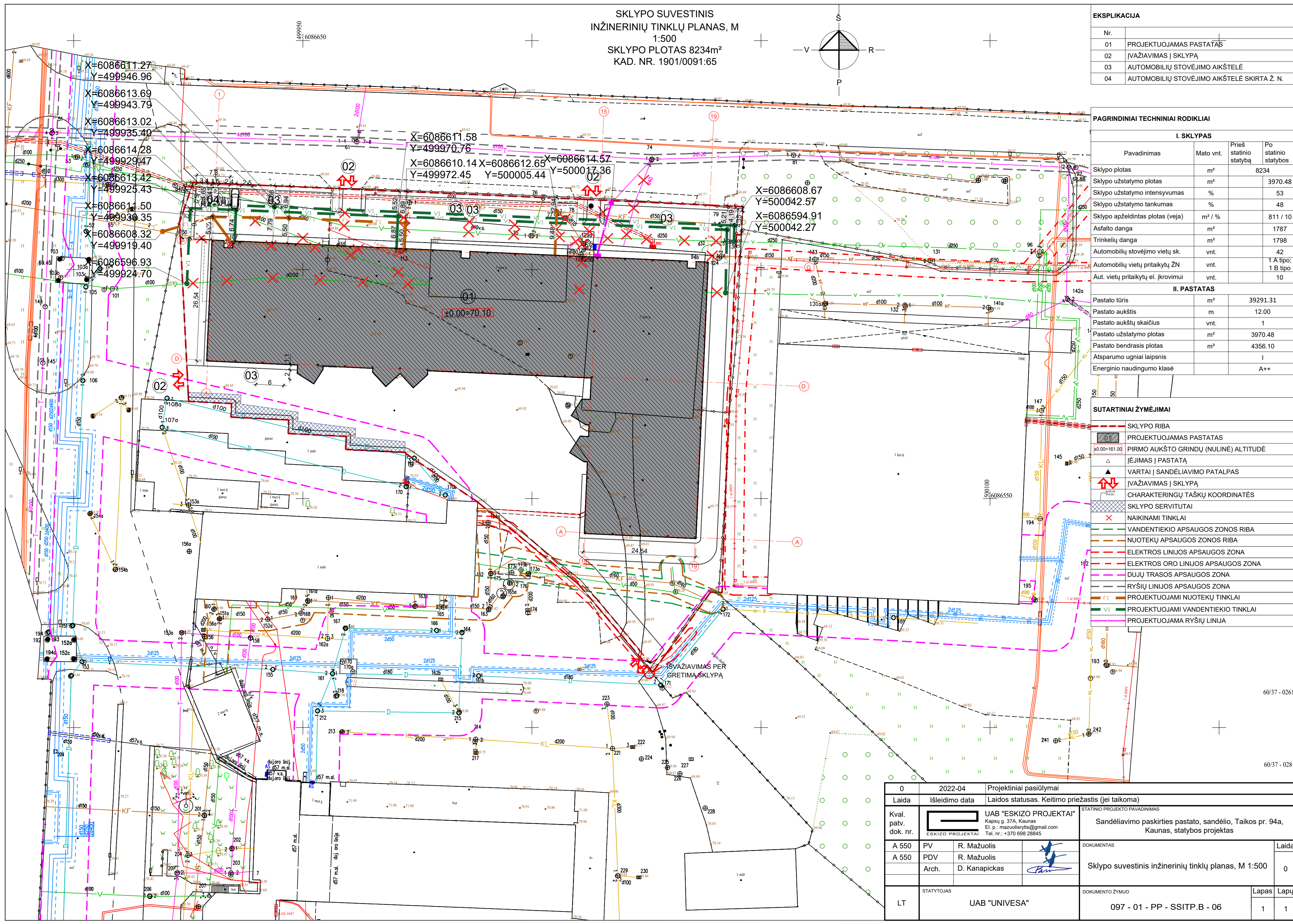

PAGRINDINIAI TECHNINIAI RODIKLIAI			
I. SKLYPAS			
Pavadinimas	Mato vnt.	Prieš statinio statybą	Po statinio statybos
Sklypo plotas	m ²		8234
Sklypo užstatymo plotas	m ²		3970.48
Sklypo užstatymo intensyvumas	%		53
Sklypo užstatymo tankumas	%		48
Sklypo apželdintas plotas (veja)	m ² / %		811 / 10
Asfalto danga	m ²		1787
Trinkelinių danga	m ²		1798
Automobilių stovėjimo vietų sk.	vnt.		42
Automobilių vietų pritaikytų ŽN	vnt.		1 A tipo; 1 B tipo
Aut. vietų pritaikytų el. įkrovimui	vnt.		10
II. PASTATAS			
Pastato tūris	m ³		39291.31
Pastato aukštis	m		12.00
Pastato aukštų skaičius	vnt.		1
Pastato užstatymo plotas	m ²		3970.48
Pastato bendrasis plotas	m ²		4356.10
Atsparumo ugniai laipsnis			I
Energinio naudingumo klasė			A++

SUTARTINIAI ŽYMĖJIMAI	
	SKLYPO RIBA
	PROJEKTUOJAMAS PASTATAS
	PIRMO AUKŠTO GRINDŲ (NULINĖ) ALTITUDĖ
	ĮĖJIMAS Į PASTATĄ
	VARTAI Į SANDĖLIAVIMO PATALPAS
	ĮVAŽIAVIMAS Į SKLYPĄ
	CHARAKTERINGŲ TAŠKŲ KOORDINATĖS
	SKLYPO SERVIDUITAI
	NAIKINAMI TINKLAI
	VANDENTIEKIO APSAUGOS ZONOS RIBA
	NUOTEKŲ APSAUGOS ZONOS RIBA
	ELEKTROS LINIJOS APSAUGOS ZONA
	ELEKTROS ORO LINIJOS APSAUGOS ZONA
	DUJŲ TRASOS APSAUGOS ZONA
	RYŠIŲ LINIJOS APSAUGOS ZONA
	PROJEKTUOJAMI NUOTEKŲ TINKLAI
	PROJEKTUOJAMI VANDENTIEKIO TINKLAI
	PROJEKTUOJAMA RYŠIŲ LINIJA

0	2022-04	Projektiniai pasiūlymai
Laida	Išleidimo data	Laidos statusas. Keitimo priežastis (jei taikoma)
Kval. patv. dok. nr.		UAB "ESKIZO PROJEKTAI" Kapsių g. 37A, Kaunas El. p.: mazuolisr@eski.lt Tel. nr.: +370 698 28945
A 550	PV	R. Mažuolis
A 550	PDV	R. Mažuolis
	Arch.	D. Kanapickas
LT	STATYTOJAS	UAB "UNIVESA"
STATINIO PROJEKTO PAVADINIMAS		Sandėliavimo paskirties pastato, sandėlio, Taikos pr. 94a, Kaunas, statybos projektas
DOKUMENTAS		Sklypo suvestinis inžinerinių tinklų planas, M 1:500
DOKUMENTO ŽYMUO		097 - 01 - PP - SSITP.B - 06
Laida	Lapas	Lapų
	1	1

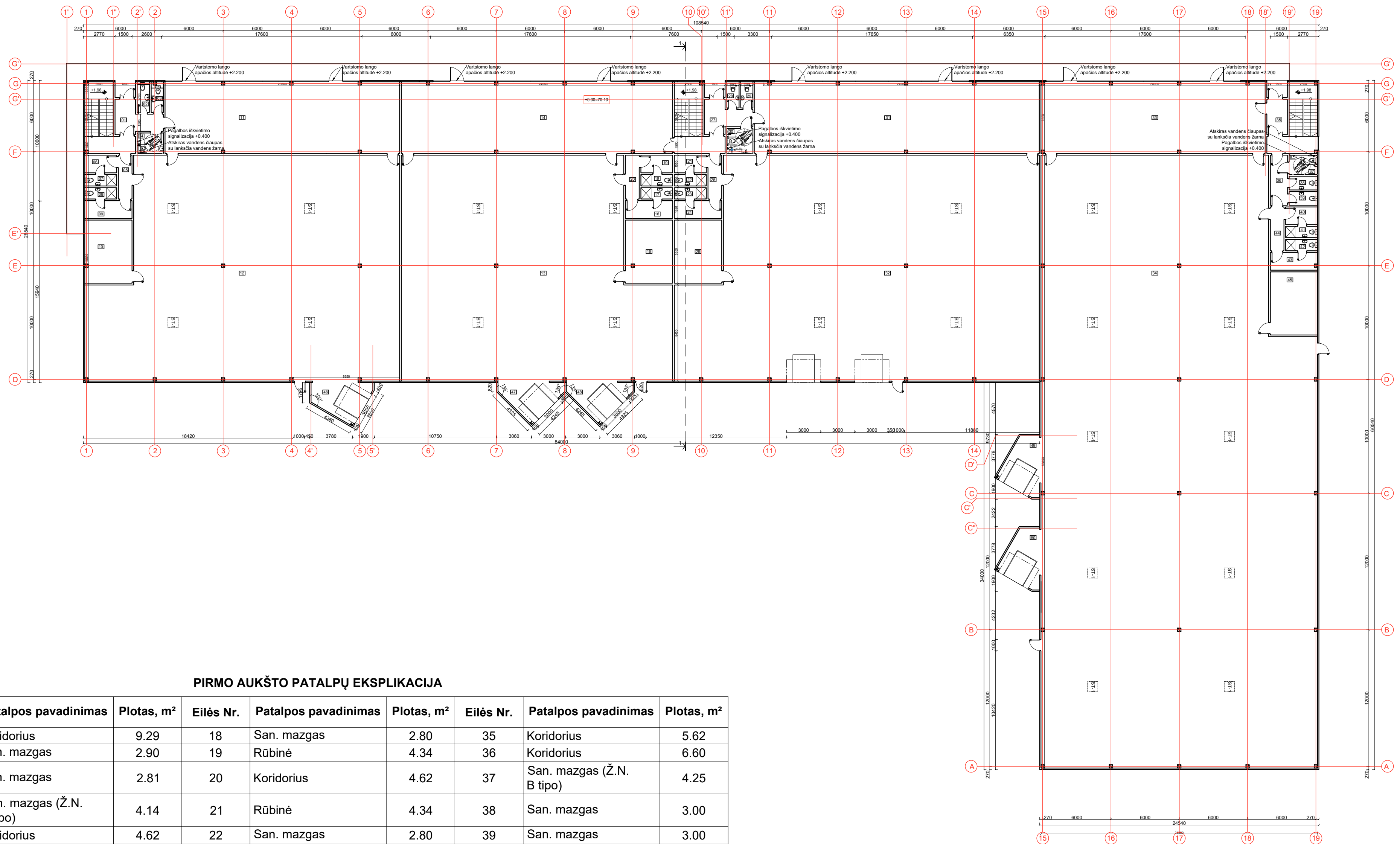

PIRMO AUKŠTO PATALPŲ EKSPLIKACIJA

Eilės Nr.	Patalpos pavadinimas	Plotas, m ²	Eilės Nr.	Patalpos pavadinimas	Plotas, m ²	Eilės Nr.	Patalpos pavadinimas	Plotas, m ²
1	Koridorius	9.29	18	San. mazgas	2.80	35	Koridorius	5.62
2	San. mazgas	2.90	19	Rūbinė	4.34	36	Koridorius	6.60
3	San. mazgas	2.81	20	Koridorius	4.62	37	San. mazgas (Ž.N. B tipo)	4.25
4	San. mazgas (Ž.N. B tipo)	4.14	21	Rūbinė	4.34	38	San. mazgas	3.00
5	Koridorius	4.62	22	San. mazgas	2.80	39	San. mazgas	3.00
6	Rūbinė	4.34	23	San. mazgas	2.80	40	Rūbinė	4.34
7	San. mazgas	2.80	24	Rūbinė	6.43	41	San. mazgas	2.80
8	San. mazgas	2.80	25	Koridorius	4.62	42	San. mazgas	2.80
9	Rūbinė	6.43	26	Pagalbinė patalpa	23.03	43	Rūbinė	6.34
10	Pagalbinė patalpa	22.94	27	Koridorius	9.29	44	Koridorius	4.62
11	Prekybos salė	129.33	28	San. mazgas	2.47	45	Pagalbinė patalpa	23.03
12	Sandėlis	499.20	29	San. mazgas	2.47	46	Krovimo šliuzas	14.05
13	Sandėlis	423.95	30	San. mazgas (Ž.N. A tipo)	5.06	47	Krovimo šliuzas	13.12
14	Prekybos salė	149.72	31	Prekybos salė	156.96	48	Krovimo šliuzas	13.12
15	Pagalbinė patalpa	22.94	32	Sandėlis	586.54	49	Krovimo šliuzas	14.05
16	Rūbinė	6.43	33	Prekybos salė	123.57	50	Krovimo šliuzas	14.05
17	San. mazgas	2.80	34	Sandėlis	1238.62			3612.99

SUTARTINIAI ŽENKLAI		0	2022-03	Statybos leidimui, konkursui, statybai.
—	DAUGIASLUOKSNĖ PLOKŠTĖ 120 mm	Laida	Išleidimo data	Laidos statusas. Keitimo priežastis (jei taikoma)
—	KARKASINĖ GIPSKARTINIO PERTVARA 170 mm	Kval. patv. dok. nr.	UAB "ESKIZO PROJEKTAI"	STATINIO PROJEKTO PAVADINIMAS
—	REI-45 PRIEŠGAISRINĖ UŽTVARA	A 550	PV	R. Mažuolis
—	—	A 550	PDV	R. Mažuolis
—	—		Arch.	I. Ručinskaitė
—	—		Arch.	D. Kanapickas
—	—	LT	STATYTOJAS	UAB "UNIVESA"
—	—			DOKUMENTO ŽYMŲJ
—	—			097 - 01 - PP - SA.B - 01
—	—			Lapas Lapų
—	—			1 1

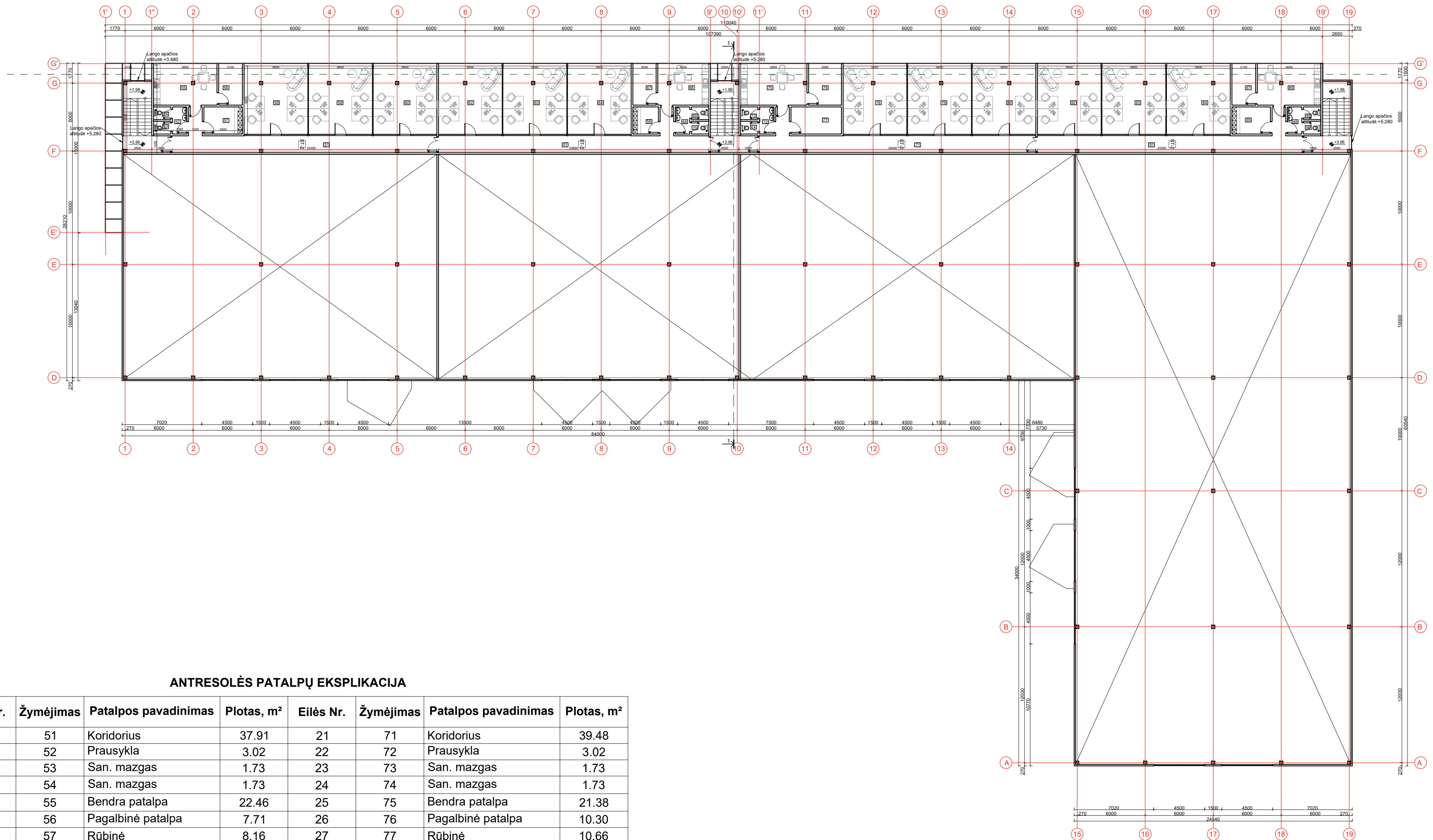

ANTRESOLĖS PATALPŲ EKSPLIKACIJA

Eilės Nr.	Žymėjimas	Patalpos pavadinimas	Plotas, m ²	Eilės Nr.	Žymėjimas	Patalpos pavadinimas	Plotas, m ²
1	51	Koridorius	37.91	21	71	Koridorius	39.48
2	52	Prausykla	3.02	22	72	Prausykla	3.02
3	53	San. mazgas	1.73	23	73	San. mazgas	1.73
4	54	San. mazgas	1.73	24	74	San. mazgas	1.73
5	55	Bendra patalpa	22.46	25	75	Bendra patalpa	21.38
6	56	Pagalbinė patalpa	7.71	26	76	Pagalbinė patalpa	10.30
7	57	Rūbinė	8.16	27	77	Rūbinė	10.66
8	58	Ofisas	34.74	28	78	Ofisas	34.74
9	59	Ofisas	34.74	29	79	Ofisas	34.74
10	60	Ofisas	34.74	30	80	Ofisas	34.74
11	61	Koridorius	38.66	31	81	Koridorius	37.91
12	62	Ofisas	34.74	32	82	Ofisas	34.74
13	63	Ofisas	34.74	33	83	Ofisas	34.74
14	64	Ofisas	34.74	34	84	Ofisas	34.74
15	65	Rūbinė	5.40	35	85	Rūbinė	8.16
16	66	Bendra patalpa	16.43	36	86	Bendra patalpa	20.46
17	67	Pagalbinė patalpa	7.52	37	87	Pagalbinė patalpa	7.71
18	68	Prausykla	3.02	38	88	Prausykla	3.02
19	69	San. mazgas	1.73	39	89	San. mazgas	1.73
20	70	San. mazgas	1.73	40	90	San. mazgas	1.73
			Bendras antresolės plotas:				743.11

SUTARTINIAI ŽENKLAI		0	2022-03	Statybos leidimui, konkursui, statybai.
—	DAUGIASLUKSNĖ PLOKŠTĖ 120 mm	Laida	Išleidimo data	Laidos statusas. Keitimo priežastis (jei taikoma)
—	KARKASINĖ GIPSKARTINIO PERTVARA 170 mm	Kval. patv.	UAB "ESKIZO PROJEKTAI" Kapsių g. 37A, Kaunas El. p.: mazuolisr@eski.lt Tel. nr.: +370 698 28945	STATINIO PROJEKTO PAVADINIMAS Sandėliavimo paskirties pastato, sandėlio, Taikos pr. 94a, Kaunas, statybos projektas
—	REI-45 PRIEŠGAISRINĖ UŽTVARA	dok. nr.		
—	—	A 550	PV	R. Mažuolis
—	—	A 550	PDV	R. Mažuolis
—	—		Arch.	I. Ručinskaitė
—	—		Arch.	D. Kanapickas
—	—	LT	STATYTOJAS	UAB "UNIVESA"
—	—		DOKUMENTO ŽYMUO	097 - 01 - PP - SA.B - 02
—	—		Lapas	Lapų
—	—		1	1

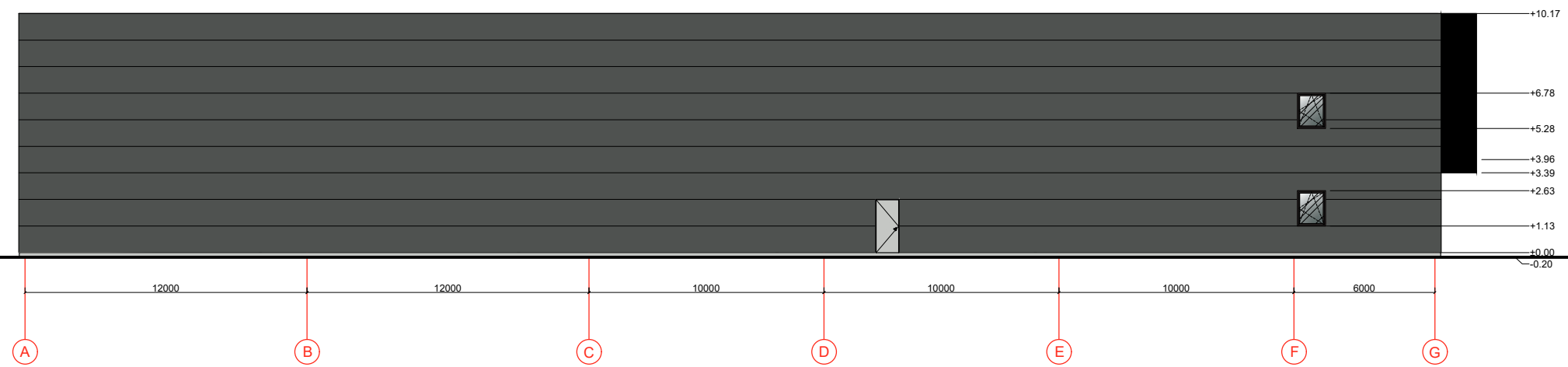
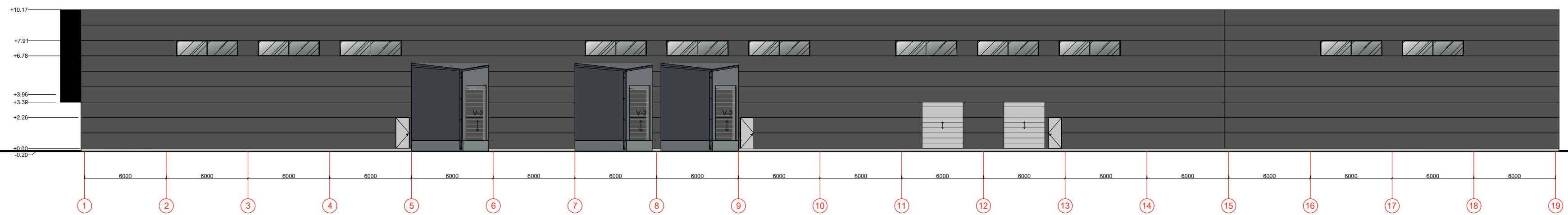
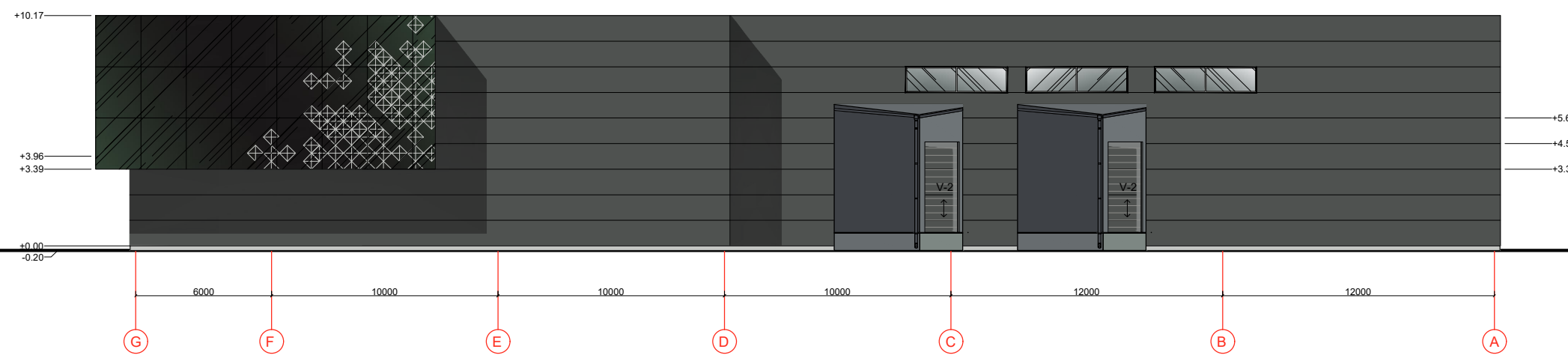
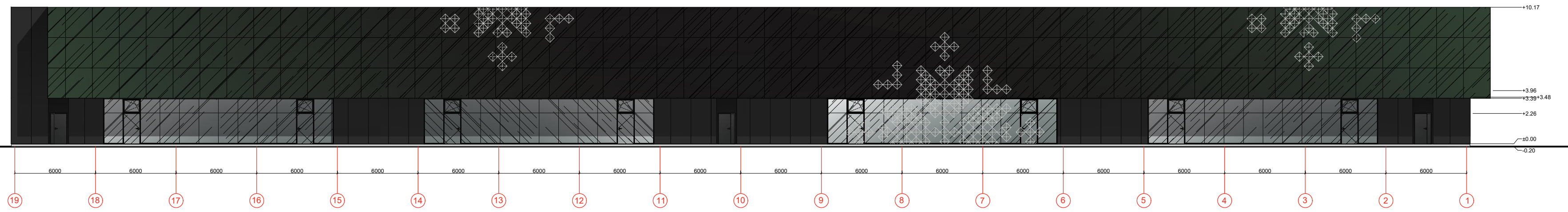

SUTARTINIAI ŽENKLAI:

- Daugiasluksnė plokštė (spalva pagal RAL 7043)
- Vartai (spalva pagal RAL 7035)
- Langų rėmai (spalva pagal RAL 7035)
- Stiklas

PASTABOS:

1. Matmenys pateikti milimetrais.
2. Matmenis tikslinti vietoje.

0	2022-03	Statybos leidimui, konkursui, statybai.	
Laida	Išleidimo data	Laidos statusas. Keitimo priežastis (jei taikoma)	
Kval. patv. dok. nr.		UAB "ESKIZO PROJEKTAI" Kapsių g. 37A, Kaunas El. p.: mazuolisritys@gmail.com Tel. nr.: +370 698 28945	
		STATINIO PROJEKTO PAVADINIMAS Sandėliavimo paskirties pastato, sandėlio, Taikos pr. 94a, Kaunas, statybos projektas	
A 550	PV	R. Mažuolis	
A 550	PDV	R. Mažuolis	
	Arch.	I. Ručinskaitė	
	Arch.	D. Kanapickas	
LT	STATYTOJAS	UAB "UNIVESA"	
		DOKUMENTO ŽYMUJ	
		097 - 01 - PP - SA.B - 03	
		Lapas	Lapy
		1	1

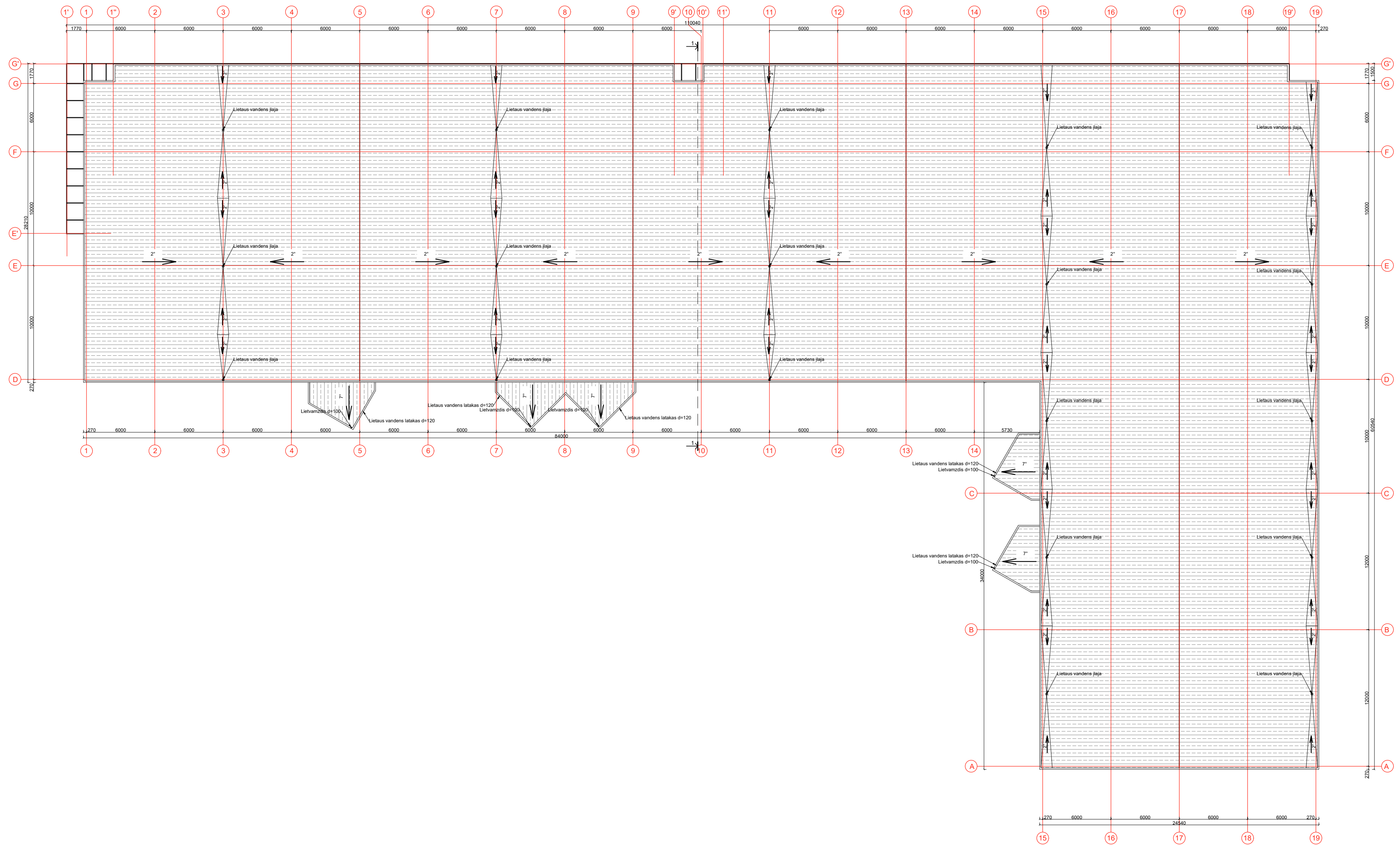

SUTARTINIAI ŽENKLAI:

- Stogo bituminė prilydoma danga



PASTABOS:

1. Matmenys pateikti milimetrais.
2. Matmenis tikslinti vietoje.

A2 (594x420mm)

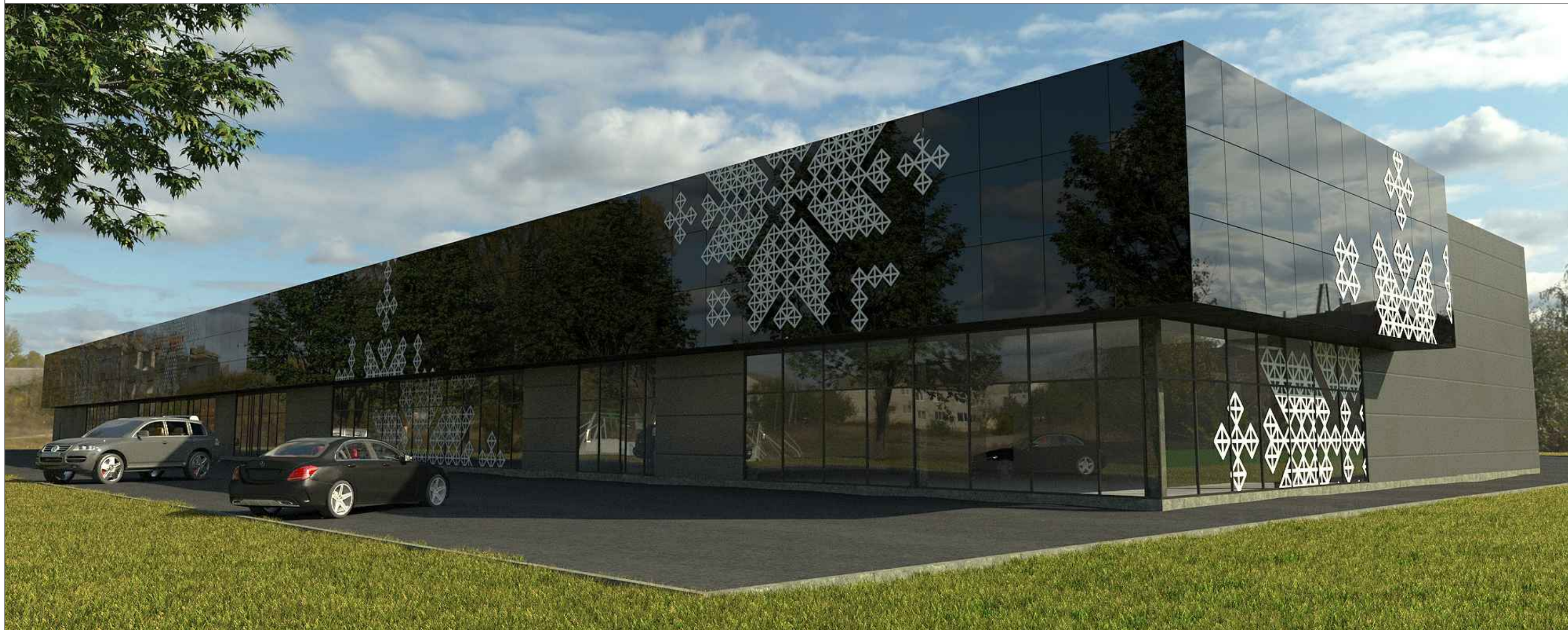
0	2022-03	Statybos leidimui, konkursui, statybai.	
Laida	Išleidimo data	Laidos statusas. Keitimo priežastis (jei taikoma)	
Kval. patv. dok. nr.		UAB "ESKIZO PROJEKTAI" Kapsių g. 37A, Kaunas El. p.: mazuolisr@tiscali.lt Tel. nr.: +370 698 28945	
A 550	PV	R. Mažuolis	Sandėliavimo paskirties pastato, sandėlio, Taikos pr. 94a, Kaunas, statybos projektas DOKUMENTAS Stogo planas, M 1:250
A 550	PDV	R. Mažuolis	
	Arch.	I. Ručinskaitė	
	Arch.	D. Kanapickas	
LT	STATYTOJAS	UAB "UNIVESA"	
		DOKUMENTO ŽYMUO	Lapas Lapų 097 - 01 - PP - SA.B - 04 1 1





0	2021-06	Statybos leidimui, konkursui, statybai.		
Laida	Išleidimo data	Laidos statusas. Keitimo priežastis (jei taikoma)		
Kval. patv. dok. nr.		UAB "ESKIZO PROJEKTAI" Kapsų g. 37A, Kaunas El. p.: mazuolisrytis@gmail.com Tel. nr.: +370 698 28845		STATINIO PROJEKTO PAVADINIMAS
A 550	PV	R. Mažuolis		Sandėliavimo paskirties pastato, sandėlio, Taikos pr. 94a, Kaunas, statybos projektas
A 550	PDV	R. Mažuolis		
	Arch.	I. Ručinskaitė		
DOKUMENTAS				Laida
Vizualizacija				0
LT	STATYTOJAS	UAB "UNIVESA"		DOKUMENTO ŽYMUO
				Lapas
				Lapų
				097 - 01 - PP - SA.B - 06
				1
				1



0	2021-06	Statybos leidimui, konkursui, statybai.			
Laida	Išleidimo data	Laidos statusas. Keitimo priežastis (jei taikoma)			
Kval. patv. dok. nr.		UAB "ESKIZO PROJEKTAI" Kapsų g. 37A, Kaunas El. p.: mazuolisrytis@gmail.com Tel. nr.: +370 698 28845		STATINIO PROJEKTO PAVADINIMAS	
A 550	PV	R. Mažuolis		Sandėliavimo paskirties pastato, sandėlio, Taikos pr. 94a, Kaunas, statybos projektas	
A 550	PDV	R. Mažuolis			
	Arch.	I. Ručinskaitė			
				DOKUMENTAS	Laida
				Vizualizacija	0
LT	STATYTOJAS	UAB "UNIVESA"		DOKUMENTO ŽYMUO	Lapas
				097 - 01 - PP - SA.B - 07	Lapų
					1
					1



0	2021-06	Statybos leidimui, konkursui, statybai.			
Laida	Išleidimo data	Laidos statusas. Keitimo priežastis (jei taikoma)			
Kval. patv. dok. nr.		UAB "ESKIZO PROJEKTAI" Kapsų g. 37A, Kaunas El. p.: mazuolisrytis@gmail.com Tel. nr.: +370 698 28845		STATINIO PROJEKTO PAVADINIMAS	
A 550	PV	R. Mažuolis		Sandėliavimo paskirties pastato, sandėlio, Taikos pr. 94a, Kaunas, statybos projektas	
A 550	PDV	R. Mažuolis			
	Arch.	I. Ručinskaitė			
				DOKUMENTAS	Laida
				Vizualizacija	0
LT	STATYTOJAS	UAB "UNIVESA"		DOKUMENTO ŽYMUO	Lapas
				097 - 01 - PP - SA.B - 08	1
					Lapų
					1