

Projekto nr. ARCH-21-74

Užsakovas V. B.

Objektas ŪKININKO SODYBOS - VIENBUČIO GYVENAMOJO NAMO IR PAGALBINIO ŪKIO PASTATO BAJORIŠKIŲ K., RŪDIŠKIŲ SEN., TRAKŲ R. SAV., STATYBOS PROJEKTAS

Adresas BAJORIŠKIŲ K., RŪDIŠKIŲ SEN., TRAKŲ R. SAV., SKLYPO KAD. NR. 7938/0006:360

Statybos rūšis NAUJA STATYBA

Statinio kategorija NEYPATINGAS STATINYS, NESUDĖTINGAS I GR. STATINYS

Projektavimo stadija PP

Projekto dalis BD, SA, SP,

Direktorius  
Projekto vadovas atest. nr. A1356  
PDV atest. nr. A 1356



G. Vasiulis  
R. Valančiūtė  
R. Valančiūtė

## BENDRIEJI STATINIŲ RODIKLIAI

Šiame priede nurodomi žemės sklypo ir statinių (techniniai ir paskirties) rodikliai bendruoju atveju. Projekte nurodomi konkretaus sklypo ir konkretaus statinio bendrieji rodikliai. Bendrieji statinio rodikliai lentelėje ar kita forma nurodomi projekto bendrojoje dalyje.

Pavadinimas	Mato vienetas	Kiekis	Pastabos
<b>I SKYRIUS SKLYPAS</b>			
1. sklypo plotas	m <sup>2</sup>	5251	
2. sklypo užstatymo intensyvumas	%	4	
3. sklypo užstatymo tankis	%	6	
<b>II SKYRIUS PASTATAI</b>			
1. Pastato paskirties rodikliai (gamybos, kitos planuojamos ūkinės veiklos, paslaugų apimtis, butų, vietų, lovų, bendras ir aptarnaujamų žmonių skaičius, kiti rodikliai).			
2. Pastato bendrasis plotas.* Gyvenamasis namas Pagalbinio ūkio pastatas	m <sup>2</sup>	167.07 24	
3. Pastato naudingasis plotas. *	m <sup>2</sup>	167.07	
4. Pastato tūris.* Gyvenamasis namas Pagalbinio ūkio pastatas	m <sup>3</sup>	1080 115	
5. Aukštų skaičius.*	vnt.	1	
6. Pastato aukštis. * Gyvenamasis namas Pagalbinio ūkio pastatas	m	5.70 4.80	
7. Butų skaičius (gyvenamajame name), iš jų:	vnt.	1	
7.1. 1 kambario	vnt.		
7.2. 2 ir daugiau kambarių	vnt.		

<b>Pavadinimas</b>	<b>Mato vienetas</b>	<b>Kiekis</b>	<b>Pastabos</b>
8. Energinio naudingumo klasė		A++	
9. Pastato (patalpų) akustinio komforto sąlygų klasė		C	
10. Statinio atsparumo ugniai laipsnis		III	
11. Kiti papildomi pastato rodikliai			
<b>IV SKYRIUS INŽINERINIAI TINKLAI</b> (Nurodomas kiekvienos paskirties inžinerinių tinklų pavadinimas ir rodikliai)			
4. inžinerinių tinklų ilgis* Lauko vandentiekis Buitinė nuotekynė	m	7,85 14,2	
5. vamzdžio skersmuo (tik vamzdynams) Lauko vandentiekis Buitinė nuotekynė	mm	32 160	
6. elektros tinklų laidininkų skaičius ir skerspjūvis	vnt.; mm <sup>2</sup>		
7. elektroninio ryšio laidininkų porų skaičius ir skerspjūvis	vnt.; mm <sup>2</sup>		
<b>KITI INŽINERINIAI STATINIAI</b>			
Nuotekų valykla	m <sup>3</sup> /d	0,806	
Betono trinkelio aikštelė	m <sup>2</sup>	80	

8. \* Žvaigždute pažymėti rodikliai apskaičiuojami vadovaujantis Nekilnojamojo turto kadastrinių matavimų ir kadastro duomenų surinkimo taisyklėmis, kurias tvirtina Lietuvos Respublikos žemės ūkio ministras. Baigus statybą ir atlikus kadastrinius matavimus šie rodikliai gali turėti neesminių nukrypimų [5.39].

Statinio projekto vadovas \_ R. Valančiūtė

(vardas, pavardė, parašas, kvalifikacijos atestato arba pažymos Nr., data)

# ŪKININKO SODYBOS - VIENBUČIO GYVENAMOJO NAMO IR PAGALBINIO ŪKIO PASTATO BAJORIŠKIŲ K., RŪDIŠKIŲ SEN., TRAKŲ R. SAV., PROJEKTAS

## AIŠKINAMASIS RAŠTAS

### PROJEKTUOJAMO STATINIO PAŽINTINIAI DUOMENYS

-**Statytojas (užsakovas)** V. B.

-**Statinio (komplekso) pavadinimas.** Ūkininko sodybos - vienbučio gyvenamojo namo ir pagalbinio ūkio pastato Bajoriškių k., Rūdiškių sen., Trakų r. sav. statybos. projektas

-**Statybos geografinė vieta.** Bajoriškių k., Rūdiškių sen., Trakų r. sav., sklypo kad. nr. 7938/0006:360

**Projektuotojas.** Techninį projektą parengė R. Valančiūtė, kvalifikacijos atest. Nr. A 1356

- **Projekto rengimo pagrindas.** Projektavimo rangos sutartis ir projektavimo užduotis. Techninis projektas parengtas vadovaujantis teisės aktais, projektavimo sąlygomis ir kitais privalomaisiais projekto rengimo dokumentais.

- **Projektavimo etapai (stadijos).** Projektavimo darbai vykdomi dvejais etapais – parengiamas techninis projektas ir darbo projektas. Jo sudėtis ir detalumas atitinka STR1.04.04:2017, „Statinio projektavimas. Statinio ekspertizė“ nurodymus.

-**Statybos rūšis.** Vadovaujantis STR 01.01.08:2002, p.9, statybos rūšis yra nauja statyba.

-**Statybos paskirtis.** Gyvenamoji, pagalbinė

### ŽEMĖS SKLYPUI TAIKOMI REGLAMENTAI

Žemės sklypui parengtas Kaimo plėtros žemėtvarkos projektas.

Sklypas pagal Trakų rajono bendrąjį planą patenka į miškų ir miškingų teritorijų zoną

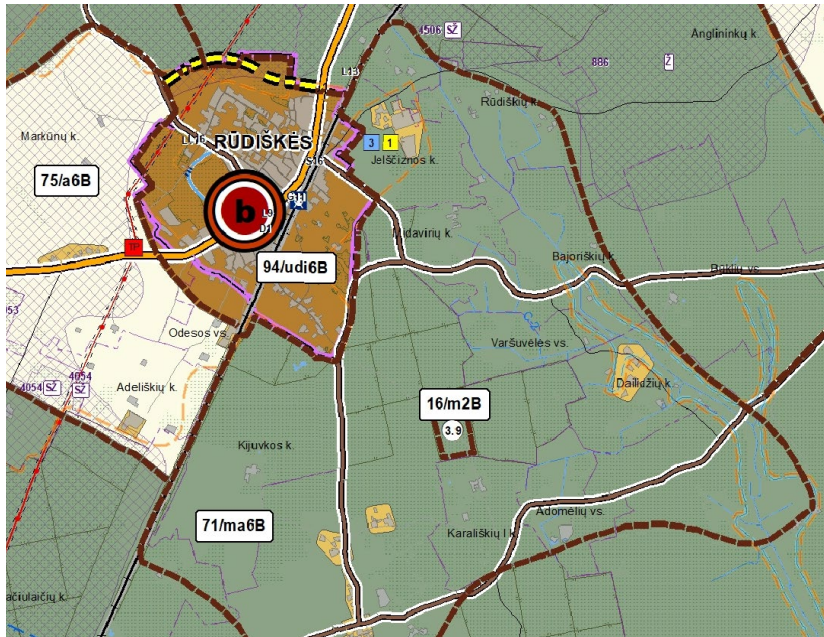

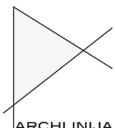
Atestato Nr.	 Įm. k. 302520369, Vytauto g. 55, Trakai LT-21105 mob. +370 610 00927, el.p.: ramune_val@yahoo.com			Ūkininko sodybos - vienbučio gyvenamojo namo ir pagalbinio ūkio pastato Bajoriškių k., Rūdiškių sen., Trakų r. sav. statybos. projektas	
A1356	PV	R. Valančiūtė	A1356	AIŠKINAMASIS RAŠTAS	
A 1356	PDV	R. Valančiūtė	A 1356	Laida 0	
Stadija TP	Užsakovas: V. B.			Bylos šifras ARCH-21-74-PP-SP	Lapas 1
				Lapas	Lapų 15

Funkcinės zonos pavadinimas ir indeksas erdvinių duomenų specifikacijoje	Kraštovaizdžio tvarkymo zonos numeris brėžinyje	Kraštovaizdžio tvarkymo zonos indeksas brėžinyje	Kraštovaizdžio tvarkymo zonos plotas (ha)	Galimos pagrindinės žemės naudojimo paskirtys	Galimi žemės naudojimo būdai	Nustatomi dydžiai BP pažymėtomis kraštovaizdžio zonomis										Prioritetinis urbanizuotos/užstatytos ir urbanizuojamos/užstatomos teritorijos plėtojimo būdas					Papildomi reikalavimai					
						Galimas kraštovaizdžio tvarkymo zonos žemėnaudos struktūros pokytis (+%) nuo zonos ploto			Užstatomų teritorijų tipas			Teritorijų užstatymo rodikliai				Saugojimas	Renovacija	Modernizavimas	Konversija	Nauja plėtra	Rezervuojama teritorija	Be esminių pakeičių	Atskirųjų želdynų plotas, % / kompaktiško, vieno užstatymo teritorija (ha)	Išvaidinimo prioritetai		
						Agrarinis naudojimo (ZU), %	Miškių naudojimo (MU), %	Užstatomų teritorijų (UREO) naudojimo, %	Kompaktiško užstatymo teritorijos	Vienišo užstatymo teritorijos	Taškinių užstatymo teritorijos	Užstatymo intensyvumas: sodybos / kiemas negyv. pastatams / SRK	Formuojamo sklypo dydis ha: gyv. pastatams / negyv. pastatams / SRK	Statinių aukštis (m): gyv. ir negyv. pastatams / SRK	Neužstatomos reljefo formos (laipni.)											
1	2	3	4	5	6	7	8	9	10	11	12	13	14	15	16	17	18	19	20	21	22	23	24	25	26	
FUNKCINIS PRIORITETAS - TAUSOJANTIS MIŠKŲ ŪKIS																										
	71	ma6B	2291	Z; M; H; KT	Z3;Z4;M2;M4;G1;I2;R;H4;V	0,9	15,6	4,2	-	+	-	≤0,3/≤0,6/≤1,0	≥0,2/≥0,15/≥0,5	≤10/≤12	≥20	+	+	+	+	-	-	-	-	-	2	44,46
									-	-	+	≤0,02/≤0,025/≤0,2	≥3,0	≤10/≤12	≥15											

Leistinas žemės sklypo užstatymo tankis Vadovaujantis STR 2.02.09:2005 "Vienbučiai ir dvibučiai gyvenamieji pastatai" maksimalus sklypo užstatymo tankis – 21 %.

### Pagal STR 2.02.09:2005 "Vienbučiai gyvenamieji pastatai" 9 priedo lentelė

Maksimalūs sklypo užstatymo tankio dydžiai

Sklypo plotas, m <sup>2</sup>	Maksimalus sklypo užstatymo tankis UT, %
iki 400	40
400	40
600	35
900	30
1500	25
2500	20
10000	15
daugiau kaip 10000	*

\* Sklypuose, didesniuose kaip 10000 m<sup>2</sup>, maksimalus sklypo užstatymo tankis nustatomas pagal formulę:

$$UT = \frac{1500}{\sqrt{F}}, \%, \text{ kur } F - \text{sklypo plotas, m}^2.$$

Projektuojamas sklypo užstatymo tankumas – 6 % intesyvumas - 4%

Geologiniai tyrimai nerengiami pagal STR 1.04.02: 2011 "Inžineriniai geologiniai ir geotechniniai tyrimai". 391. Kai planuojama vykdyti gyvenamosios paskirties (vieno, dviejų butų) pastato [10.18], pagalbinio ūkio paskirties pastato [10.18], kitos (šiltnamių) paskirties pastato [10.18] naują statybą ir atliekant visų neypatingųjų statinių rekonstrukciją, sprendimą dėl projektinių IGG tyrimų priima statytojas (užsakovas) su statinio projektuotoju. Ši nuostata netaikoma vykdant statybas sudėtingose inžinerinėse geologinėse sąlygose (1 priedas).

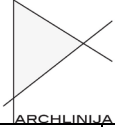
Atestato Nr.	 Įm. k. 302520369, Vytauto g. 55, Trakai LT-21105 mob. +370 610 00927, el.p.: ramune_val@yahoo.com			Ūkininko sodybos - vienbučio gyvenamojo namo ir pagalbinio ūkio pastato Bajoriškių k., Rūdiškių sen., Trakų r. sav statybos. projektas		
A1356	PV	R. Valančiūtė	A1356	AIŠKINAMASIS RAŠTAS		
A 1356	PDV	R. Valančiūtė	A 1356	Laida		
Stadija TP	Užsakovas: V. B.			Bylos šifras ARCH-21-74-PP-SP		Lapas 1
						Lapų 15

## PROJEKTINIŲ SPRENDIMŲ APIBŪDINIMAS

### -Sklypo plano sprendiniai.

Projektuojamas vienbutis gyvenamasis namas ir pagalbinio ūkio pastatas yra Bajoriškių k., Rūdiškių sen., Trakų r. sav.

Sklypo paskirtis kita, naudojimo būdas – kiti žemės ūkio paskirties žemės sklypai, naudojimo paskirtis žemės ūkio.

Į sklypą įvažiuojama pagal parengtą kaimo plėtros žemėtvarkos projektą, numatant žvyro dangos įvažiavimą ir betono trinkelio dangos automobilių stovėjimo aikštelę dviems automobiliams pagal bendrąjį gyvenamųjų namų plotą.

Vandentiekio ir nuotekų tinklai šiuo metu neįrengti, todėl, pagal Statybos įstatymo 24 straipsnio 13.punktą Statytojas (užsakovas) turi teisę pasirinkti, ar jis naudosis komunaliniais inžineriniais tinklais, ar ties vietinius, jeigu tokia galimybė yra numatyta teritorijų planavimo dokumentuose arba jeigu teritorijų planavimo dokumentų sprendiniai, kuriuose numatomas komunalinių tinklų tiesimas, neįgyvendinti.

Sklype projektuojamas gręžinys ir vietiniai nuotekų valymo įrenginiai.

Nutiesus centralizuotus tinklus privaloma jungtis prie jų. Elektros tiekimas pagal technines sąlygas

Statytojo pageidavimu statinio priegos (privažiavimai, pesčiųjų takai) gali būti pritaikomi žmonių su negalia reikmėms, vadovaujantis STR 2.03.01:2001 „Statiniai ir teritorijos. Reikalavimai žmonių su negalia reikmėms“.

Planuojant sklypo užstatymą, aptvėrimą, apželdinimą, projektiniai sprendiniai turi padėti išvengti smurto ir vandalizmo namo gyventojų ir turto atžvilgiu (teritorijos apšvietimas, priegų apžvelgiamumas, aptvėrimas, vartų rakinimas ir kitos priemonės).

### Pastato apibūdinimas.

Vienbutis gyvenamasis namas projektuojamas vieno aukšto.

Vienbučio gyvenamojo namo patalpų bendras plotas 167.07 m<sup>2</sup>.

Pastate projektuojamos patalpos: tambūras, koridorius, svetainė, virtuvė, WC, vonios kambarys, katilinė, miegamasis, drabužinė, skalbykla, du kambariai.

Gyvenamojo namo gabaritai plane (pagal sienų išorinį kontūrą) yra 14.10 x 18.20 m

Vienbučio gyvenamojo namo aukštis nuo pirmo aukšto grindų iki stogo viršaus yra 5.39 m.

Pagalbinio ūkio pastato patalpų bendras plotas 24 m<sup>2</sup>.

Pastate projektuojamos patalpos: garažas.

Gyvenamojo namo gabaritai plane (pagal sienų išorinį kontūrą) yra 6.60 x 4.60 m

Vienbučio gyvenamojo namo aukštis nuo pirmo aukšto grindų iki stogo viršaus yra 4.60 m.

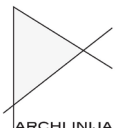
Atestato Nr.		Įm. k. 302520369, Vytauto g. 55, Trakai LT-21105 mob. +370 610 00927, el.p.:ramune_val@yahoo.com	Ūkininko sodybos - vienbučio gyvenamojo namo ir pagalbinio ūkio pastato Bajoriškių k., Rūdiškių sen., Trakų r. sav. statybos. projektas			
A1356	PV	R. Valančiūtė	A1356		AIŠKINAMASIS RAŠTAS	Laida
A 1356	PDV	R. Valančiūtė	A 1356			0
Stadija TP	Užsakovas: V. B.		Bylos šifras ARCH-21-74-PP-SP		Lapas	Lapų
					1	15

Pastato projektiniai sprendiniai turi padėti išvengti smurto ir vandalizmo namo gyventojų atžvilgiu (įėjimų apšvietimas, priegų apžvelgiamumas iš pastato vidaus, patikimos langų, durų konstrukcijos ir spynos, apsauginė signalizacija ir kt.).

## PASTATO KONSTRUKCINĖ SCHEMA

Pastatų pagrindinės krūvį laikančios konstrukcijos yra gręžtiniai arba monolitiniai betoniniai pamatai, dujų silikato blokelių išilginės ir skersinės sienos, virš pirmo aukšto medžio konstrukcijų stogas. Pastato standumą ir pastovumą užtikrina pamatai, sienos, pertvaros, ir stogo konstrukcijos.

## PAMATAI

Gyvenamojo namo ir pagalbinio ūkio pastato pamatai iš pastato išorės apšiltinami 100 mm neoporo EPS 80.

Pastato ir mūrų sienų pertvarų apsaugai nuo drėgmės įrengiama hidroizoliacija, specialios mastikos bituminės ar plastiko ritininės dangos pagal gamintojų rekomendacijas, būtina įrengti 0,5 m aukščiau maksimalaus gruntinio vandens lygio.

## SIENOS, PERTVAROS

Gyvenamojo namo išorės sienos- dujų silikato blokelių su 250mm putų polistirolo apšiltinimu, medinių dailylenčių ir klinkerio apdaila. Pagalbinio ūkio pastato sienos - dujų silikato blokelių su 100mm putų polistirolo apšiltinimu, medinių dailylenčių apdaila.

## STOGAS

Šlaitinis stogas įrengiamas iš medžio konstrukcijų, naudojant pirmos rūšies spygliuočių veislių medieną.

Stogo danga –lygi skarda.

## GRINDYS

Grindų konstrukciją pasirenka užsakovas priklausomai nuo pasirinktos grindų dangos.

„Plaukiančių“ grindų konstrukcijai naudojama 240mm neoporas EPS 100.

Šlapių patalpų grindims būtinas hidroizoliacinis sluoksnis iš pasirinktos firmos hidroizoliacinių medžiagų.

Šildomos grindys įrengiamos pagal pasirinktos firmos rekomendacijas, naudojant rekomenduojamas medžiagas ir technologijas.

## PASTATO APDAILA, LANGAI, DURYS

### LAUKO APDAILA

Pastato fasadų apdaila – klinkeris, medinės dailylentės.

Pastato cokolinė dalis tinkuojama ir dažoma.

Fasadų spalvas derinti su projekto autoriumi, jei jos nenurodytos projekte.

## VIDAUS APDAILA

Pastatų vidaus sienos ir pertvaros tinkuojamos arba aptaisomos gipso kartono plokštėmis. Paviršių apdaila įvairi: dažymas, tapetavimas, padengimas glazūruotomis plytelėmis arba viniline danga.

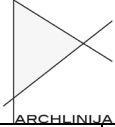
Atestato Nr.	 Im. k. 302520369, Vytauto g. 55, Trakai LT-21105 mob. +370 610 00927, el.p.:ramune_val@yahoo.com			Ūkininko sodybos - vienbučio gyvenamojo namo ir pagalbinio ūkio pastato Bajoriškių k., Rūdiškių sen., Trakų r. sav statybos. projektas		
A1356	PV	R. Valančiūtė	A1356	AIŠKINAMASIS RAŠTAS		Laida
A 1356	PDV	R. Valančiūtė	A 1356			0
Stadija TP	Užsakovas: V. B.			Bylos šifras ARCH-21-74-PP-SP	Lapas	Lapų
					1	15

Lubos tinkuojamos (užtrinamos) arba įrengiamos pakabinamos iš gipso kartono plokščių ant metalinio karkaso.

## LANGAI

Langai klijuotos medienos, arba plastikiniai įstiklinti dvikameriu stiklo paketu arba Vienkameriniu stiklo paketu su selektyviniu stiklu.

Langų šilumos perdavimo koeficientas turi būti ne mažesnis kaip  $1 \text{ W}/(\text{m}^2 \cdot \text{K})$ .

Langų garso izoliavimo rodiklis turi atitikti 3 klasės (pagal LST 1514:1998, A priedą) reikalavimus- 35 iki 39 d B. Rekomenduojami langai su išbaigta gamykline apdaila.

## DURYS

Rekomenduojama statyti išorės duris sustiprintos konstrukcijos su staktomis ir varčių rėmais iš medžio masyvo.

Patalpų vidinės durys- medinės (skydinės).

Durys tarp patalpų su dideliu temperatūros skirtumu – apšiltinamos. Jų šilumos perdavimo koeficientas turi būti ne mažesnis kaip  $1,4 \text{ W}/(\text{m}^2 \cdot \text{K})$ .

Šilumos generatoriaus (katilinės) ir garažo durų ugniaatsparumas turi būti EW 30–C5..

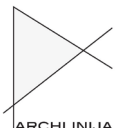
Atestato Nr.	 Įm. k. 302520369, Vytauto g. 55, Trakai LT-21105 mob. +370 610 00927, el.p.: ramune_val@yahoo.com			Ūkininko sodybos - vienbučio gyvenamojo namo ir pagalbinio ūkio pastato Bajoriškių k., Rūdiškių sen., Trakų r. sav statybos. projektas	5
A1356	PV	R. Valančiūtė	A1356	AIŠKINAMASIS RAŠTAS	Laida
A 1356	PDV	R. Valančiūtė	A 1356		0
Stadija TP	Užsakovas: V. B.			Bylos šifras ARCH-21-74-PP-SP	Lapas 1
					Lapų 15



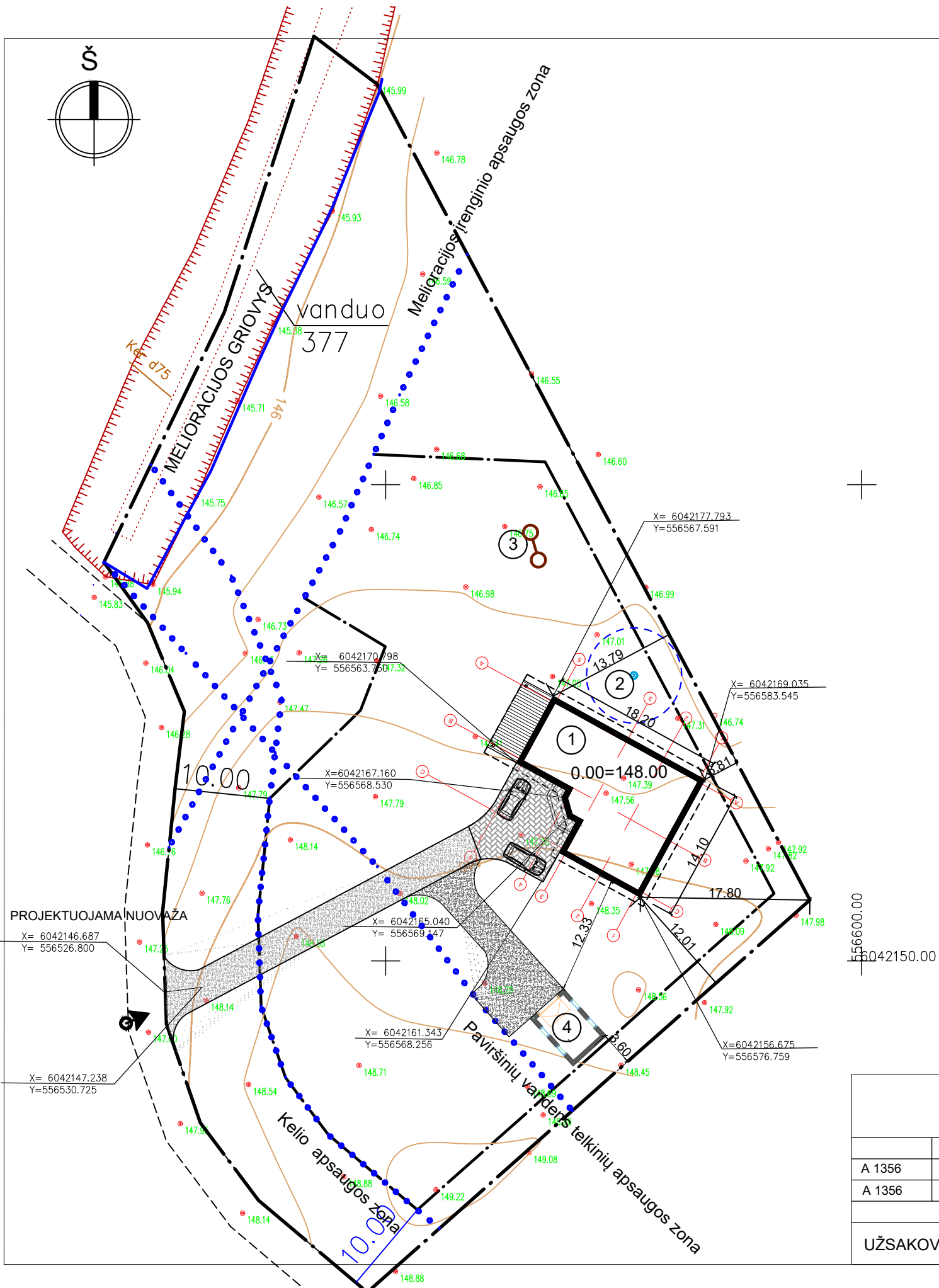

SITUACIJOS SCHEMA

SUTARTINIAI PAŽYMĖJIMAI

ŽYMĖJIMAS	PAVADINIMAS
	SKLYPO RIBA
	SKLYPO UŽSTATYMO ZONA
	PROJEKTUOJAMAS GYVENAMASIS NAMAS
	IĖJIMAS
	ĮVAŽIAVIMAS
	APSAUGOS ZONA
	BETONO TRINKELIŲ DANGA 80m <sup>2</sup>
	ŽVYRO DANGA 234 m <sup>2</sup>
	TERASA - IMPREGNUOTŲ LENTŲ DANGA 27.93 m <sup>2</sup>
	VEJA 4346m <sup>2</sup>

EKSPLIKACIJA

1.	PROJEKTUOJAMAS VIENBUTIS GYVENAMASIS NAMAS
2.	PROJEKTUOJAMAS VANDENS GRĘŽINYS
3.	PROJEKTUOJAMI BUTINIŲ NUOTEKŲ VALYMO ĮRENGINIAI
4.	PROJEKTUOJAMAS PAGALBINIO ŪKIO PASTATAS

TECHNINIAI RODIKLIAI

SKLYPO PLOTAS	5251 M <sup>2</sup>
PROJ. GYVENAMOJO NAMO UŽIMAMAS ZEMĖS PLOTAS	281.46 M <sup>2</sup>
PROJ. PAGALBINIO ŪKIO PASTATO ZEMĖS PLOTAS	46.61 M <sup>2</sup>
SKLYPO UZSTATYMAS	6%
SKLYPO APŽELDINIMAS	80%

UAB "Archlinija", Įm. kodas 302520368 Vytauto g. 55, 21105, Trakai				ŪKININKO SODYBOS - VIENBUČIO GYVENAMOJO NAMO IR PAGALBINIO ŪKIO PASTATO BAJORIŠKIŲ K., RŪDIŠKIŲ SEN., TRAKŲ R. SAV., SKLYPO KAD. NR. 7938/0006:360 STATYBOS PROJEKTAS	
				Brezinio pavadinimas	
A 1356	PV	R.Valanciute		SKLYPO VERTIKALUS PLANAS M1:500	
A 1356	Arch.	R.Valanciute			
Statybos (užsakovo) pavadinimas, adresas				Proj. etapas	Nr. sklype
UŽSAKOVAS: V. B.				PP	



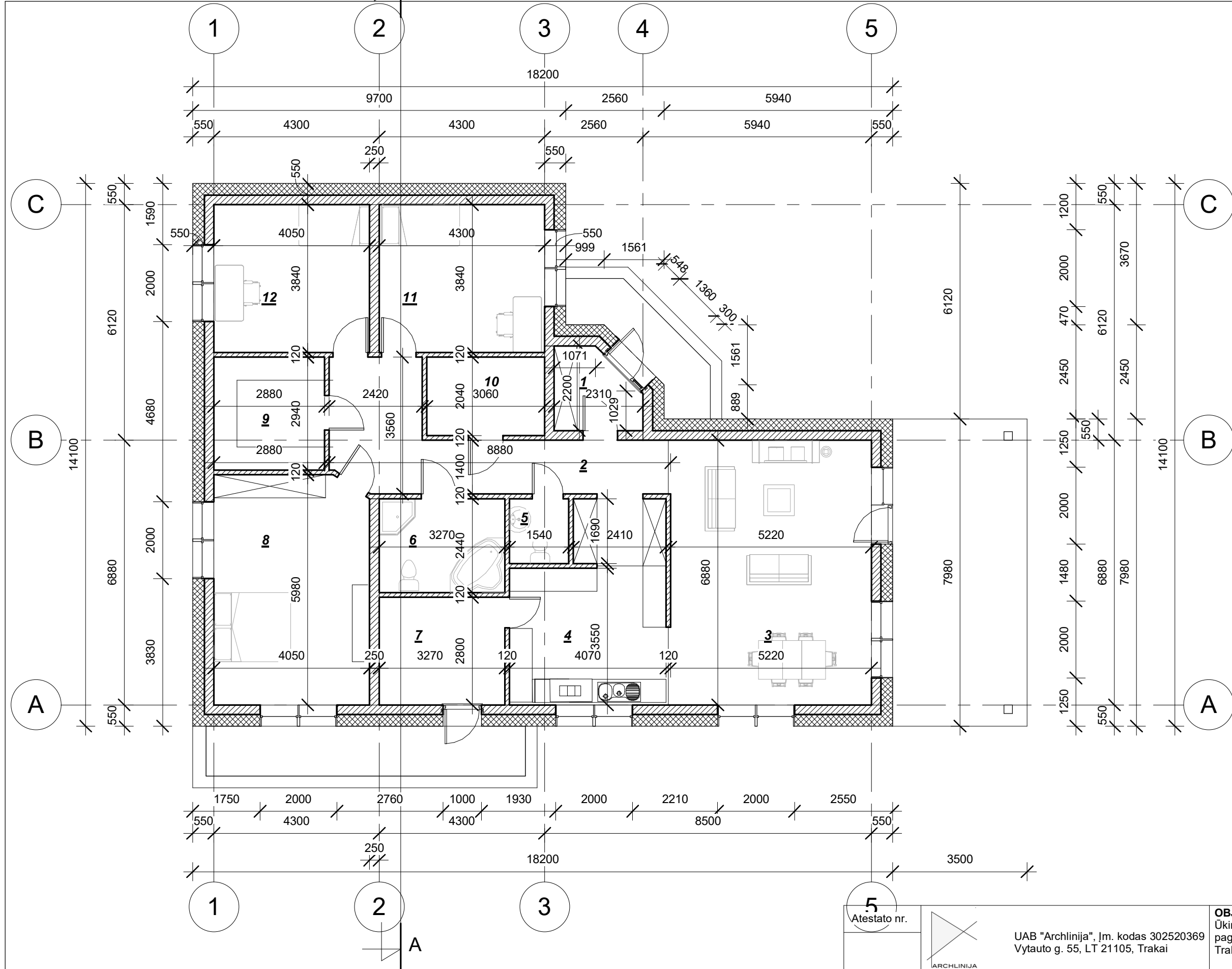

Eksplikacija		
Nr.	Patalpa	Plotas
1	Tamburas	4.31 m <sup>2</sup>
2	Koridorius	21.52 m <sup>2</sup>
3	Svetainė	36.12 m <sup>2</sup>
4	Virtuvė	14.68 m <sup>2</sup>
5	WC	2.60 m <sup>2</sup>
6	Vonios kambrys	7.98 m <sup>2</sup>
7	Katilinė	9.16 m <sup>2</sup>
8	Miegamasis	23.92 m <sup>2</sup>
9	Drabužinė	8.47 m <sup>2</sup>
10	Skalbykla	6.24 m <sup>2</sup>
11	Kambarys	16.51 m <sup>2</sup>
12	Kambarys	15.55 m <sup>2</sup>
		167.07 m <sup>2</sup>

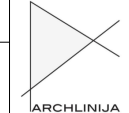
5		Atestato nr.  UAB "Archlinija", Įm. kodas 302520369 Vytauto g. 55, LT 21105, Trakai			<b>OBJEKTO PAVADINIMAS</b> Ūkininko sodybos - vienučio gyvenamojo namo ir pagalbinio ūkio pastato Bajoriškių k., Rūdiškių sen., Trakų r. sav., statybos projektas				
A 1356	PV.	Pavardė	Parašas	Data	<b>BRĖŽINIO PAVADINIMAS</b> Pirmo aukšto planas 1 : 100				
	Proj.	M. Vasiulytė		2021					
<b>UŽSAKOVAS</b> V. B.					Nr.	Proj. etapas	Proj. dalis	Lapas	Lapų sk.
						PP	A	02	10

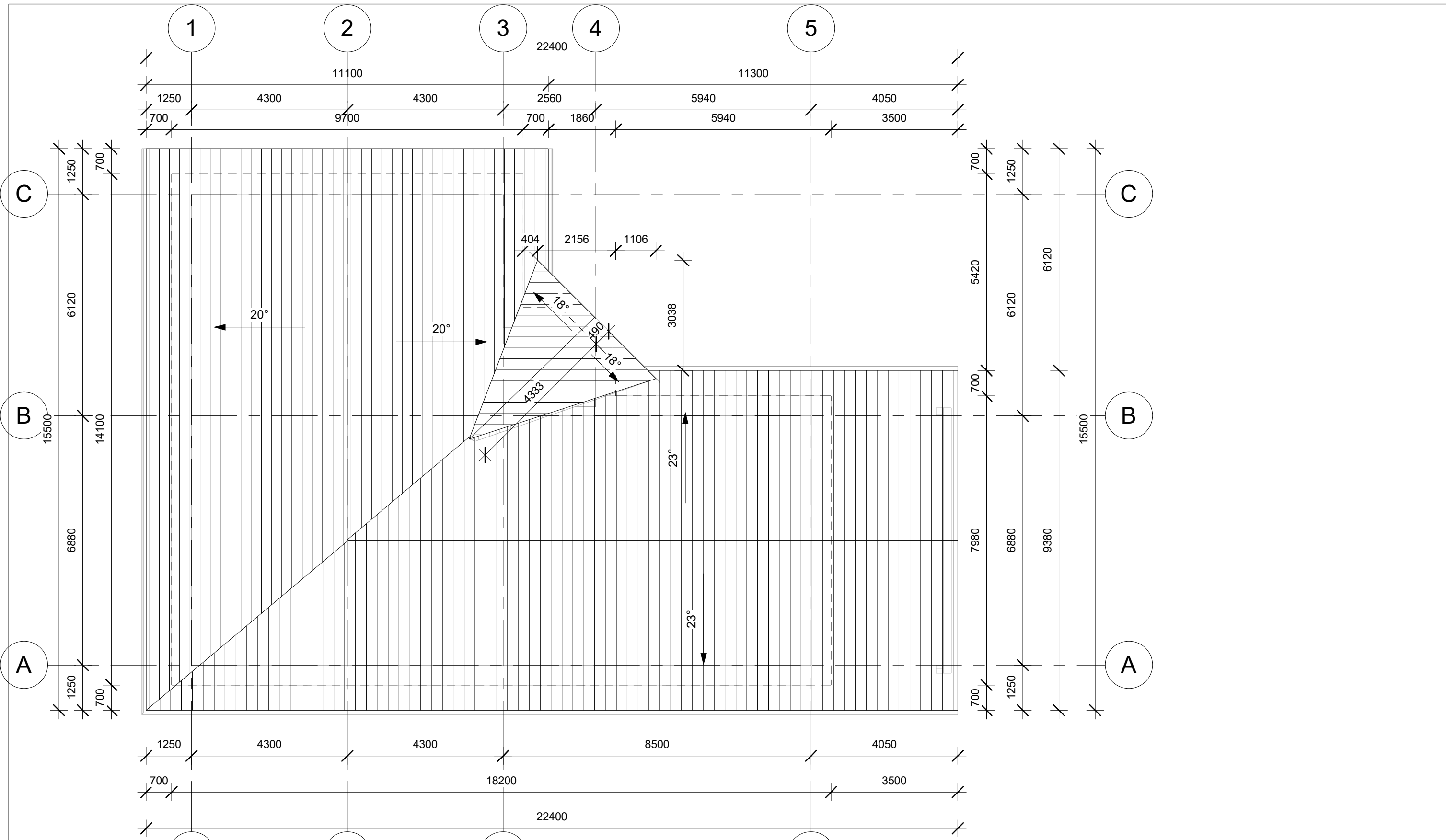

5	Atestato nr.	 UAB "Archlinija", Įm. kodas 302520369 Vytauto g. 55, LT 21105, Trakai			<b>OBJEKTO PAVADINIMAS</b> Ūkininko sodybos - vienbučio gyvenamojo namo ir pagalbinio ūkio pastato Bajoriškių k., Rūdiškių sen., Trakų r. sav., statybos projektas				
	A 1356	PV.	Pavardė	Parašas	Data	<b>BRĖŽINIO PAVADINIMAS</b> Stogo planas			
	Proj.	M. Vasiulytė		2021	1 : 100				
	<b>UŽSAKOVAS</b> V. B.				Nr.	Proj. etapas	Proj. dalis	Lapas	Lapų sk.
						PP	A	03	10

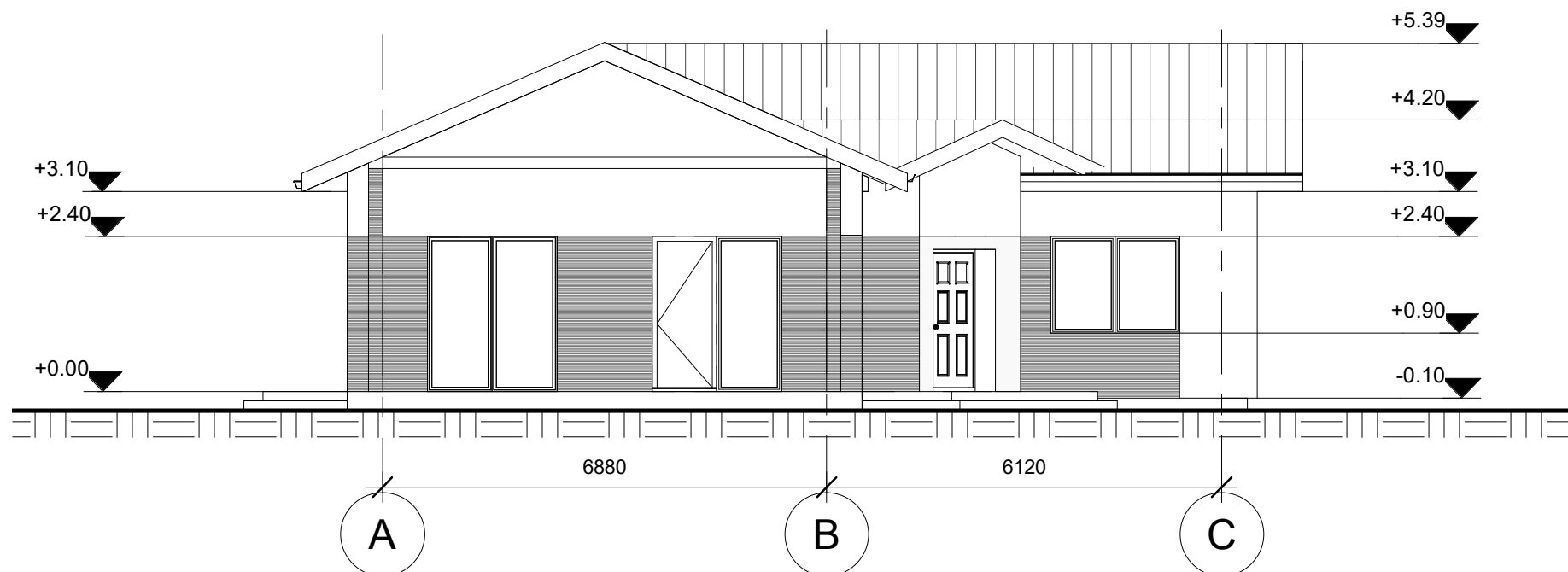
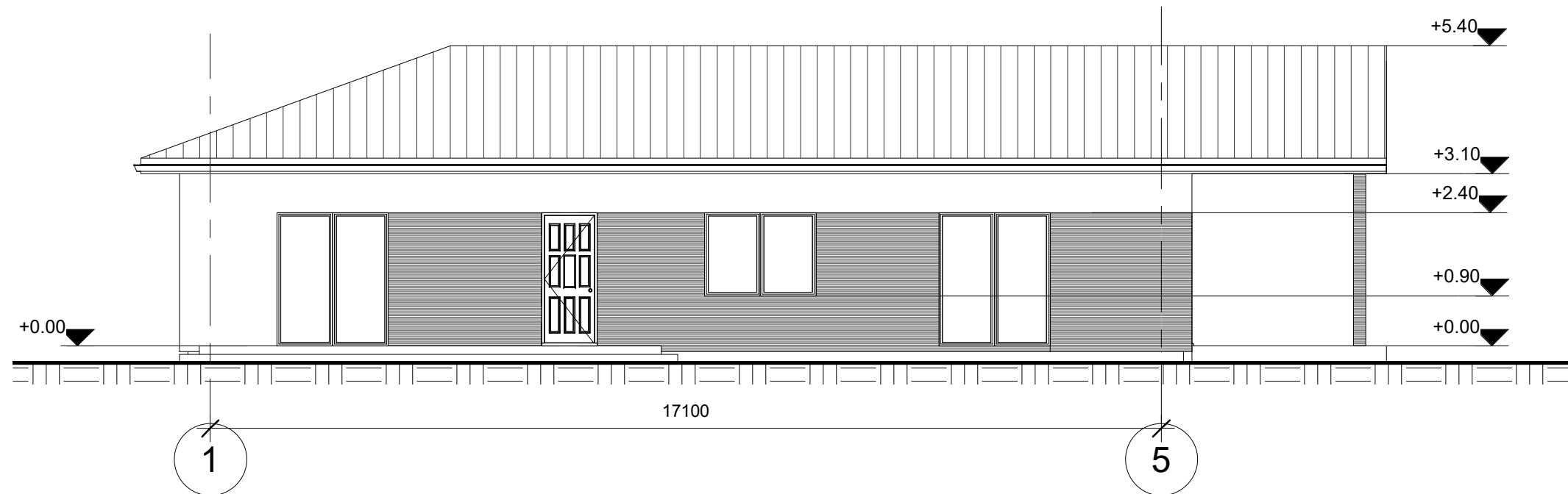

FASADŲ APDAILA



MEDINĖS DAILYLENTĖS RAL 1019



KLINKERIS RAL 1035



STOGO DANGA - LYGI SKARDA RAL 7021

Atestato nr.	 UAB "Archlinija", Įm. kodas 302520369 Vytauto g. 55, LT 21105, Trakai			<b>OBJEKTO PAVADINIMAS</b> Ūkininko sodybos - vienbučio gyvenamojo namo ir pagalbinio ūkio pastato Bajoriškių k., Rūdiškių sen., Trakų r. sav., statybos projektas			
A 1356	PV.	R. Valančiūtė	Parašas	2021	<b>BREŽINIO PAVADINIMAS</b> Fasada tarp ašių 1-5, A-C 1 : 100		
	Proj.	M. Vasiulytė		2021			
<b>UŽSAKOVAS</b> V. B.			Nr.	Proj. etapas	Proj. dalis	Lapas	Lapų sk.
				PP	A	04	10

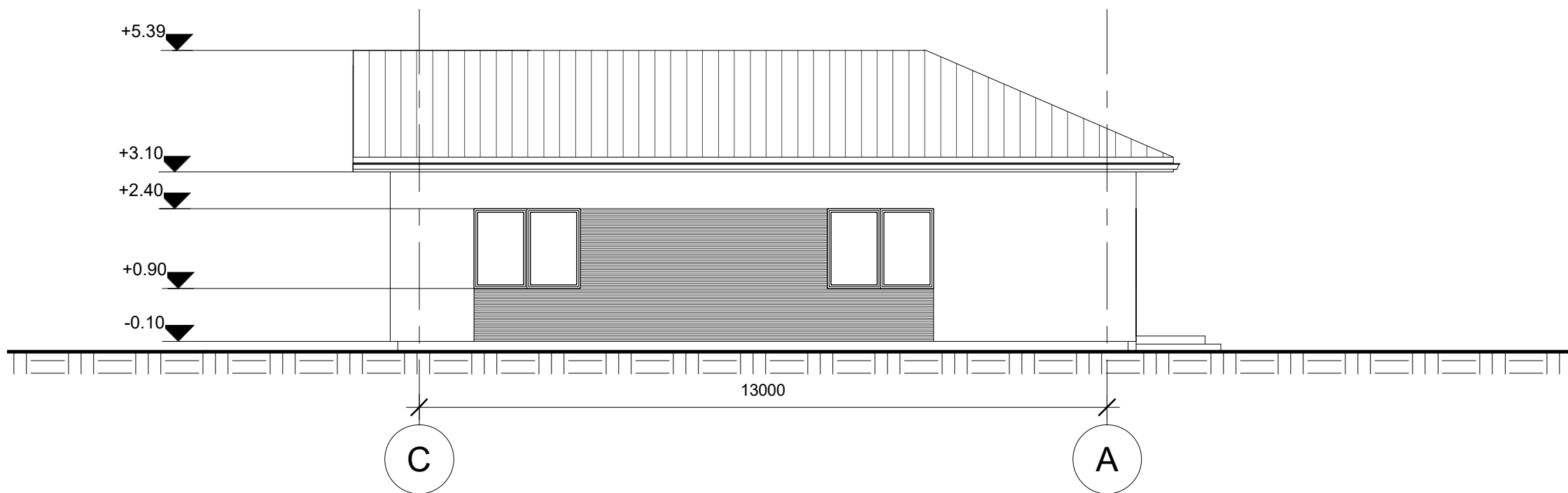
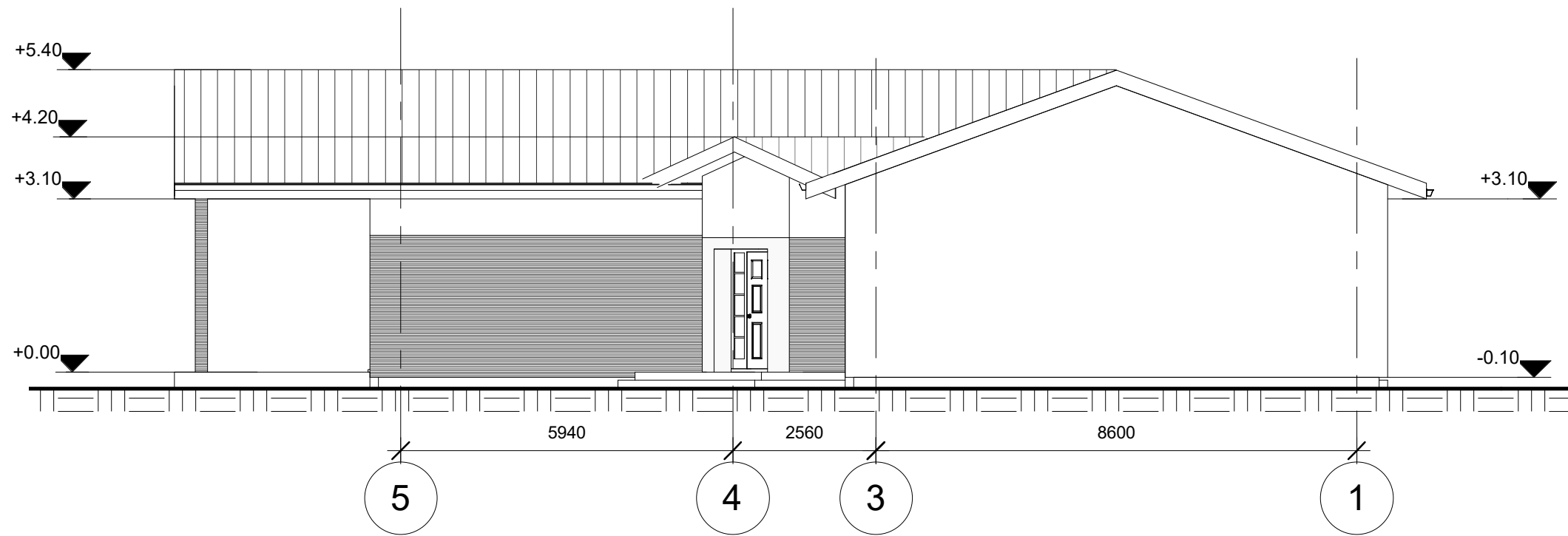

FASADŲ APDAILA

-  MEDINĖS DAILYLENTĖS RAL 1019
-  KLINKERIS RAL 1035
-  STOGO DANGA - LYGI SKARDA RAL 7021

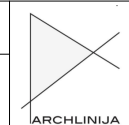
Atestato nr.	 UAB "Archlinija", Įm. kodas 302520369 Vytauto g. 55, LT 21105, Trakai			<b>OBJEKTO PAVADINIMAS</b> Ūkininko sodybos - vienbučio gyvenamojo namo ir pagalbinio ūkio pastato Bajoriškių k., Rūdiškių sen., Trakų r. sav., statybos projektas			
A 1356	PV.	R. Valančiūtė	Parašas	Data	<b>BREŽINIO PAVADINIMAS</b> Fasada tarp ašių 5-1, C-A 1 : 100		
	Proj.	M. Vasiulytė		2021			
<b>UŽSAKOVAS</b> V. B.			Nr.	Proj. etapas	Proj. dalis	Lapas	Lapų sk.
				PP	A	05	10

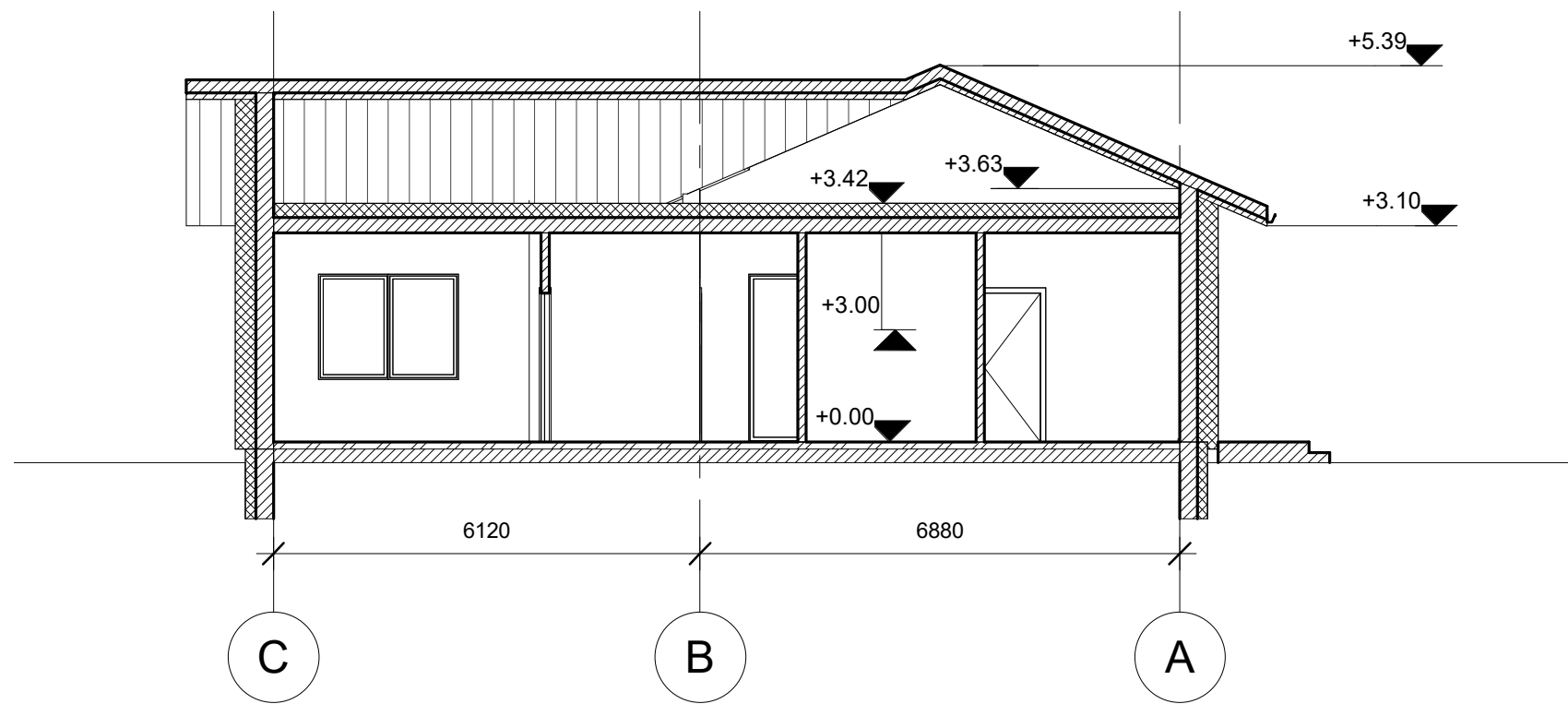

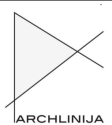
Atestato nr.	 UAB "Archlinija", Įm. kodas 302520369 Vytauto g. 55, LT 21105, Trakai			<b>OBJEKTO PAVADINIMAS</b> Ūkininko sodybos - vienbučio gyvenamojo namo ir pagalbinio ūkio pastato Bajoriškių k., Rūdiškių sen., Trakų r. sav., statybos projektas	
A 1356	PV.	Pavardė	Parašas	Data	<b>BREŽINIO PAVADINIMAS</b> Pjūvis A-A 1 : 100
	Proj.	R. Valančiūtė		2021	
		M. Vasiulytė		2021	
	<b>UŽSAKOVAS</b> V. B.				Nr. Proj. etapas Proj. dalis Lapas Lapų sk. PP A 07 10





Atestato nr.	 UAB "Archlinija", Įm. kodas 302520369 Vytauto g. 55, LT 21105, Trakai			<b>OBJEKTO PAVADINIMAS</b> Ūkininko sodybos - vienbučio gyvenamojo namo ir pagalbinio ūkio pastato Bajoriškių k., Rūdiškių sen., Trakų r. sav., statybos projektas	
A 1356	PV.	Pavardė	Parašas	Data	<b>BRĖŽINIO PAVADINIMAS</b> Vizualizacijos
	Proj.	R. Valančiūtė		2021	
		Proj.	M. Vasiulytė	2021	
	<b>UŽSAKOVAS</b> V. B.				Nr. Proj. etapas Proj. dalis Lapas Lapų sk. PP A 08 10



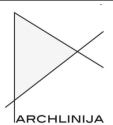

Atestato nr.				UAB "Archlinija", Įm. kodas 302520369 Vytauto g. 55, LT 21105, Trakai		<b>OBJEKTO PAVADINIMAS</b> Ūkininko sodybos - vienbučio gyvenamojo namo ir pagalbinio ūkio pastato Bajoriškių k., Rūdiškių sen., Trakų r. sav., statybos projektas				
A 1356	PV.	Pavardė	Parašas	Data	<b>BREŽINIO PAVADINIMAS</b> Vizualizacijos					
	Proj.	R. Valančiūtė		2021						
		M. Vasiulytė		2021						
<b>UŽSAKOVAS</b> V. B.					Nr.	Proj. etapas	Proj. dalis	Lapas	Lapų sk.	
						PP	A	09	10	



# PAGALBINIO ŪKIO PASTATAS

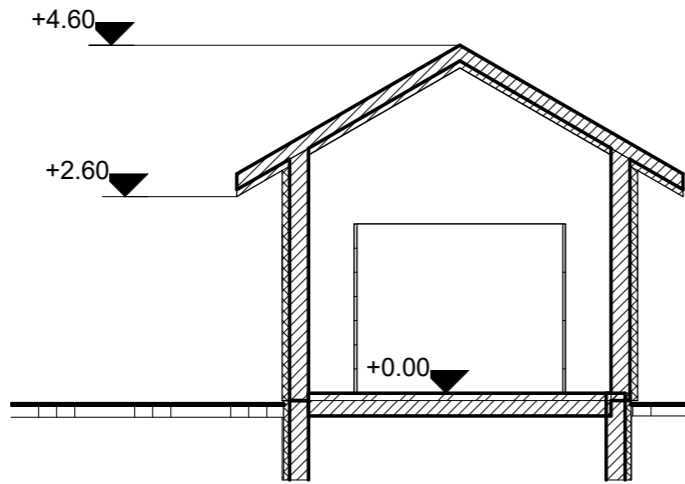
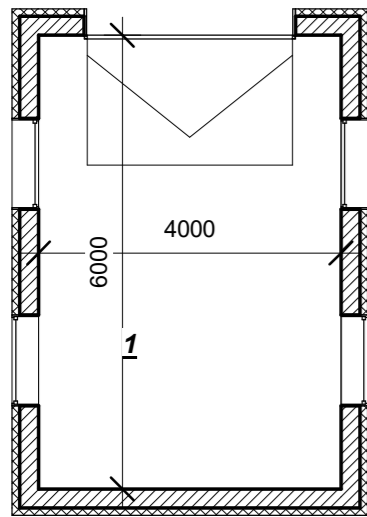

Eksplikacija		
Nr.	Patalpa	Plotas
1	Garažas	24.00 m <sup>2</sup> 24.00 m <sup>2</sup>

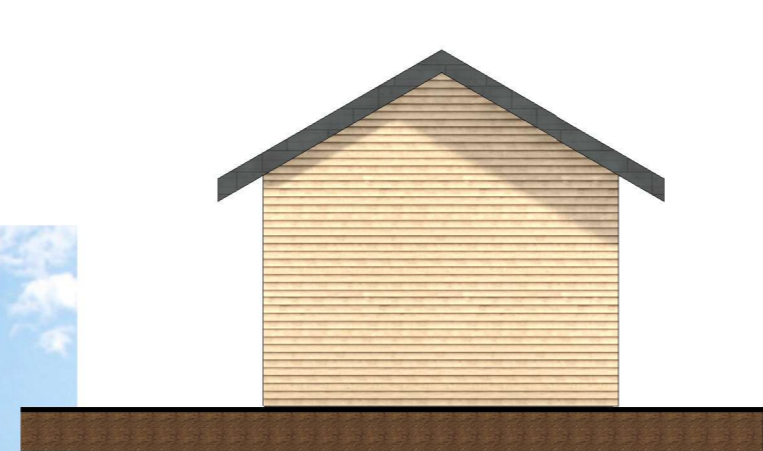

Atestato nr.	 UAB "Archlinija", Įm. kodas 302520369 Vytauto g. 55, LT 21105, Trakai	<b>OBJEKTO PAVADINIMAS</b> Ūkininko sodybos - vienbučio gyvenamojo namo Bajoriškių k., Rūdiškių sen., Trakų r. sav., statybos projektas						
A 1356		Pavardė	Parašas	Data	<b>BRĖŽINIO PAVADINIMAS</b> Pirmo aukšto planas 1 : 100			
	Proj.	M. Vasiulytė		2021				
	<b>UŽSAKOVAS</b> V. B.			Nr.	Proj. etapas	Proj. dalis	Lapas	Lapų sk.
					PP	A	02	10