

Projekto Nr. i-051/22

Projekto pavadinimas	Gyvenamosios paskirties (vieno buto) pastato (6.1.), Vilniaus r. sav., Zujūnų sen., Gineitiškių k., Gulbių g. 4, statybos projektas
Adresas	Gulbių g. 4, Gineitiškių k., Zujūnų sen., Vilniaus r. sav., sklypo kad. nr. (4110/0800:1343)
Užsakovas	Projektinę dokumentaciją TVIRTINU A. T.
Statybos rūšis	Nauja statyba
Naudojimosi paskirtis	Gyvenamosios paskirties (vieno buto) pastatai (namai) (6.1.)
Statinio kategorija	Neypatingasis statinys
Projekto etapas	PP
Projekto laida	0
Projekto dalis	Statinio architektūrinė (SA)
Projektuotojas	D. Krungolco įmonė Tel. +37069979001
Projekto vadovas	Darius Krungolcas PV atestato nr. A 939, galioja nuo 2015.12.22
PV asistentas	Paulius Labanauskas Atestato nr. 32239, galioja nuo 2013.12.20

DOKUMENTŲ ŽINIARAŠTIS

Eil. Nr.	Pavadinimas	Lapų skaičius	Lapas
	Antraštinis lapas	1	1
	Dokumentų žiniaraštis	1	2
	Bedrieji statinio rodikliai	2	3-4
	Projektinių pasiūlymų aiškinamasis raštas	3	5-7
	Brėžiniai:		
	Situacijos schema, M 1:1000	1	8
	Sklypo planas, M 1:500	1	9
	Sklypo sutvarkymo (aplinkotvarkos planas), M 1:500	1	10
	Rūsio planas, M 1:100	1	11
	Pirmo aukšto planas, M 1:100	1	12
	Antresolės planas, M 1:100	1	13
	Stogo planas, M 1:100	1	14
	Fasadai tarp ašių A-I ir I-A, M 1:100	1	15
	Fasadai tarp ašių 1-10 ir 10-1, M 1:100	1	16
	Pjūvis 1-1, M 1:100	1	17
	Pjūvis 2-2, M 1:100	1	18
	Pjūvis 3-3, M 1:100	1	19
	Fasadų spalvinis sprendimas	1	20

Viso 20 lapų

ETAPAS	Objektas: Gyvenamosios paskirties (vieno buto) pastato (6.1.), Vilniaus r. sav., Zujūnų sen., Gineitiškių k., Gulbių g. 4, statybos projektas	SA dalies dokumentų žiniaraštis		Laida
PP		i-051/22-SA.T	LAPAS	0
			LAPŲ	PSL. Nr.
		1	1	

**Gyvenamosios paskirties (vieno buto) pastato (6.1.), Vilniaus r. sav., Zujūnų sen.,
Gineitiškių k., Gulbių g. 4, (sklypo kad. nr. 4110/0800:1343),
statybos projektas**

BENDRIEJI STATINIŲ RODIKLIAI

Pavadinimas	Mato vienetas	Kiekis	Pastabos
--------------------	----------------------	---------------	-----------------

**I SKYRIUS
SKLYPAS**

1. sklypo plotas	m ²	1507	
2. sklypo užstatymo intensyvumas	%	23	0,23
3. sklypo užstatymo tankis	%	25	

**II SKYRIUS
PASTATAI**

1. Pastato paskirties rodikliai (gamybos, kitos planuojamos ūkinės veiklos, paslaugų apimtis, butų, vietų, lovų, bendras ir aptarnaujamų žmonių skaičius, kiti rodikliai).

2. Pastato bendrasis plotas.*	m ²	339,51	
3. Pastato naudingasis plotas. *	m ²	297,27	
4. Pastato tūris.*	m ³	1850	
5. Aukštų skaičius.*	vnt.	1	
6. Pastato aukštis. *	m	5,95	
7. Butų skaičius (gyvenamajame name), iš jų:	vnt.	1	
7.1. 1 kambario	vnt.	-	

Pavadinimas	Mato vienetas	Kiekis	Pastabos
7.2. 2 ir daugiau kambarių	vnt.	1	
8. Energinio naudingumo klasė		A++	
9. Pastato (patalpų) akustinio komforto sąlygų klasė		C	
10. Statinio atsparumo ugniai laipsnis		I	
11. Kiti papildomi pastato rodikliai			

IV SKYRIUS INŽINERINIAI TINKLAI

4. inžinerinių tinklų ilgis*	m	-
Vandentiekis	m	-
Kanalizacija	m	-
Lietaus nuotakynas	m	-
Elektros	m	-
5. vamzdžio skersmuo (tik vamzdynamics)	mm	
Vandentiekis	mm	-
Kanalizacija	mm	-
Lietaus nuotakynas	mm	-
6. elektros tinklų laidininkų skaičius ir skerspjūvis	vnt.; mm ²	-
7. elektroninio ryšio laidininkų porų skaičius ir skerspjūvis	vnt.; mm ²	-

V SKYRIUS KITI STATINIAI

8. Nuotekų valykla	m ³ /d	-
--------------------	-------------------	---

Statinio projekto vadovas **Darius Krungolcas** **atestato nr. A939, data: 2016.01.12**

(vardas, pavardė, parašas, kvalifikacijos atestato arba pažymos Nr., data)

Bendruosius statinio rodiklius TVIRTINU, A. T

PROJEKTINIŲ PASIŪLYMŲ AIŠKINAMASIS RAŠTAS

1. BENDROJI DALIS:

Sklypas, kuriame projektuojamas vienbutis gyvenamasis namas, yra Gulbių g. 4, Gineitiškių k., Zujūnų sen., Vilniaus r. sav. Sklypo kadastro Nr.: 4110/0800:1343.

Sklypo savininkas – A. T.

Statytojas – A. T.

Projektuojami statiniai: gyvenamosios paskirties (vieno buto) pastatas; neypatingas statinys;

Statybos rūšis: nauja statyba;

Projekto etapas: projektiniai pasiūlymai;

Informacija apie numatomų statybos darbų poveikį aplinkai, gyventojams, kaimyninėms teritorijoms: atliekant statybos darbus kenksmingos medžiagos nepateks į aplinką. Statybos darbų metu keliamas triukšmas neviršys nustatytų triukšmo ribinių dydžių. Statybos darbai nedarys įtakos esančioms ekosistemoms. Susidaręs statybinis laužas statybvietėje ir jos gretimybėse nesandėliuojamas – išvežamas pagal darbų Rangovo sudarytą sutartį dėl statybinio laužo priėmimo į sąvartyną.

2. ARCHITEKTŪRINĖ - PLANINĖ DALIS:

Pagrindinis įėjimas į pastatą projektuojamas šiaurinėje pusėje. Vienbutis gyvenamasis namas projektuojamas vieno aukšto su antresole ir su rūsiu po dalimi pastato. Pirmame aukšte planuojama – holas, du koridoriai, du tualetas, šilumos punktas, trys vonios kambariai, trys drabužinės, trys miegamieji kambariai, bendras kambarys – svetainė su virtuve ir valgomuoju, poilsio kambarys, sauna, du sandėliukai ir garažas dviems automobiliams. Antresolėje planuojama – techninė patalpa. Rūsyje planuojama – rūsių patalpa. Patalpų eksplikacija pateikta aukštų planuose. Stogas numatomas sutapdintas.

Sklypo užstatymo tankumo skaičiavimas:

- sklypo užstatymo plotas – 374,10 kv/m. (užstatymo plotas skaičiuojamas pagal namo stogo projekciją į žemės paviršių).
- sklypo užstatymo tankis– $374,10 / 1507$ (sklypo plotas) = 0,2482 (25%).

Sklypo užstatymo intensyvumo skaičiavimas:

- Projektuojamo namo bendras plotas – 339,51 kv/m.
- sklypo užstatymo intensyvumas– $339,51 / 1507$ (sklypo plotas) = 0,2253 (23%).

3. STATYBINĖ DALIS:

Gyvenamasis namas:

Pamatai : gręžtinių polių. Tarp pamatų ir sienos įrengiama horizontali hidroizoliacija.

Sienos : išorinės – 20 cm. silikato betono blokelių mūras, apšiltintas 20cm termoizoliacinėmis PIR poliuretano plokštėmis. Vidaus sienos – 20 cm storio silikato betono blokelių.

Išorės sienų apdaila: – akmens masės plytelės ir medžio kompozito dailylentės.

Vidaus sienų apdaila: – vidaus sienos tinkuojamos, glaistomos bei dažomos vandens emulsiniais dažais. San. mazgų sienos klijuojamos keraminėmis plytelėmis.

Pertvaros: 10 cm storio silikato betono blokelių, tinkuojamos, glaistomos ir dažomos vandens emulsiniais dažais.

Stogas: Stogas sutapdintas, apšiltintas 35cm termoizoliacinėmis polistireninio putplasčio plokštėmis ir akmens vata, dengtas prilydoma ritininė 2sl.danga.

Grindys : kambariuose, virtuvėje bei koridoriuose - lentos arba parketas. San. mazguose keraminės plytelės.

Langai ir durys : individualūs medienos arba plastiko gaminiai. Langų rėmai fasaduose – tamsiai pilkos spalvos.

Lubos: pakabinamos g/k plokščių ant metalinio karkaso.

Medžiagiškumas detalizuotas projekto architektūrinėje/statybinėje dalyje, techninėse specifikacijose. Parenkant konkrečius statybinius gaminius ar įrenginius – parinkti analogiškus arba geresnių techninių charakteristikų nei nurodyta projekte.

Pastato energinio naudingumo klasė – A++

Pastato vidinių, išorinių atitvarų ir perdangų akustinio komforto sąlygų klasė – C

4. Aplinkosauginė dalis:

Susidariusių statybinių atliekų dalis bus panaudota statybos metu, kita, sudarius sutartį su komunaline ūkio tarnyba – išvežama utilizuoti, lentelė pridedama. Sklypo ploto dalyje, kurią sudaro **829kv.m.**, numatytas apželdinimas vaismedžiais, vaiskrūmiais ir žalios vejos įrengimas.

Nuimtas augalinis sluoksnis sandėliuojamas sklype, o baigus statybas panaudojamas sklypo apželdinimui ir vejų įrengimui.

Komunalinės atliekos šalinamos pagal sutartį su savivaldybės specializuota įmone. Sklype numatyta speciali vieta buitinių šiukšlių konteineriui.

Statybos ir griovimo atliekų turėtojai privalo užtikrinti saugų ir tvarkingą susidarančių statybos ir griovimo atliekų rūšiavimą ir perdavimą tik šių atliekų tvarkytojams, turintiems leidimus šiai veiklai bei įregistruotiems atliekas tvarkančių įmonių registre.

Statybos atliekų kiekių ir jų tvarkymo būdo lentelė

Kodas	Statybinių atliekų pavadinimas	Kiekis tonomis	Tvarkymo būdas
17 01 01	betonas	2,3	Panaudojamas vietoje pagrindui po grindimis ant grunto
17 01 02	plytos	0,3	
17 01 03	keramika	0,02	
17 02 01	medis	1,2	Naudojama kurui
17 02 03	plastikas	0,035	Perduoti atliekų tvarkytojui
17 04 05	geležis ir plienas	0,05	Perduoti atliekų tvarkytojui
17 09 04	Mišrios statybinės ir griovimo atliekos	3,5	Perduoti atliekų tvarkytojui

5. Genplanas ir susisiekimo komunikacijos :

- 5 m. pločio įvažiavimas į sklypą numatomas pagal formavimo ir pertvarkymo projektą. Servitutinis privažiavimo kelias iš Gulbių g.

Sklype numatytos 6 stovėjimo vietos automobiliams. Į šį skaičių įskaičiuojamos dvi numatytos stovėjimo vietos garaže. Minimalus automobilių stovėjimo vietų poreikis skaičiuojamas pagal STR 2.06.04:2014 „Gatvės ir vietinės reikšmės keliai. Bendrieji reikalavimai“ sk.XIII. p.107. (30 lentelės) reikalavimus.

Įrengus inžinerinius tinklus privažiavimų dangas numatoma atstatyti užsakovo sąskaita.

Sklypui taikomų specialiųjų žemės naudojimo sąlygos:

- Skirstomųjų dujotiekių apsaugos zonos (III skyrius, šeštasis skirsnis)
- Aerodromo apsaugos zonos (III skyrius, pirmasis skirsnis);
- Paviršinių vandens telkinių pakrantės apsaugos juostos (VI skyrius, aštuntasis skirsnis);
- Paviršinių vandens telkinių apsaugos zonos (VI skyrius, septintasis skirsnis).

Sklypo aptvėrimas numatomas ne aukštesne nei 1,8m aukščio tvora (I grupės nesudėtingas statinys). Aptvėrimas turi atitikti STR 1.01.03:2017 „STATINIŲ KLASIFIKAVIMAS“ VI SKYRIAUS IR STR 1.05.01:2017 STATYBĄ LEIDŽIANTYS DOKUMENTAI. STATYBOS UŽBAIGIMAS. STATYBOS SUSTABDYMAS. SAVAVALIŠKOS STATYBOS PADARINIŲ ŠALINIMAS. STATYBOS PAGAL NETEISĖTAI IŠDUOTĄ STATYBĄ LEIDŽIANTĮ DOKUMENTĄ PADARINIŲ ŠALINIMAS 7 PRIEDO reikalavimus.

Rašytiniai besiribojančių žemės sklypų (teritorijų) savininkų ar valdytojų sutikimai (susitarimai) privalomi:

Statant užtvartą:

1) ant sklypo ribos (konstrukcijomis peržengiant sklypo ribą);

2) prie sklypo ribos (arčiau kaip 1 m iki sklypo ribos, konstrukcijoms neperžengiant sklypo ribos):

a) jei užtvartos kiaurymių plotas mažesnis nei 50 proc. bendro užtvartos ploto (įskaitant ir stulpų bei užtvartos cokolinės dalies, metančios šešėlių į gretimą sklypą (teritoriją), plotą) – kai statmenai užtvartos į gretimą sklypą (teritoriją) metamas šešėlis nukreiptas šiaurės kryptimi (tarp $(>)330^\circ$ ir $(<)30^\circ$);

b) jei užtvartos kiaurymių plotas mažesnis nei 25 proc. bendro užtvartos ploto (įskaitant ir stulpų bei užtvartos cokolinės dalies, metančios šešėlių į gretimą sklypą (teritoriją), plotą) – kai statmenai užtvartos į gretimą sklypą (teritoriją) metamas šešėlis nukreiptas rytų (tarp 30° ir 90°) ar vakarų (tarp 270° ir 330°) kryptimis.

Užtvartos su cokoliais neturi kliudyti paviršiniam vandeniui nuo gretimo žemės sklypo ar laisvos valstybinės žemės (teritorijos) nutekėti. Kai yra toks pavojus, statytojas privalo, susitaręs su gretimo žemės sklypo savininku, laisvos valstybinės žemės (teritorijos) valdytoju, gavęs savininko ar laisvos valstybinės žemės (teritorijos) valdytojo sutikimą raštu, įrengti paviršinio vandens nutekėjimo sistemą (į lietaus nuotakyną, griovį, drenažą ar rasti abiem savininkams priimtina sprendimą).

Gaminamas karštas vanduo ir tiekiamas karšto vandens vartotojams turi būti apsaugotas nuo antrinės mikrobinės taršos. Legioneliozių prevencijai pastato karšto vandens temperatūra vartotojų čiaupuose turi būti ne žemesnė kaip $50\text{ }^\circ\text{C}$ (išmatavus temperatūrą po 1 min., kai buvo atsuktas čiaupas ir paleistas vanduo), sudarant technines prielaidas vandens tiekimo sistemoje vandens šildytuve karšto vandens temperatūrą padidinti, kad vartotojų čiaupuose ji būtų ne žemesnė kaip $65\text{ }^\circ\text{C}$.

Vandentiekis: numatomas prisijungimas prie įrengtų kvartalinių tinklų.

Nuotekynė: numatomas prisijungimas prie įrengtų kvartalinių tinklų.

Elektra: numatomas prisijungimas prie esamų tinklų pagal išduotas el. sąlygas.

Šildymas: šilumos siurblys oras-vanduo.

Projektas atitinka statybinės normas ir taisykles, ekologinius, higienos ir priešgaisrinius reikalavimus.

Projekto pakeitimai gali būti atliekami STR 1.04.04:2017 42 ÷ 48 punktuose nustatyta tvarka.

Proj. vadovas

D. Krungolcas



Objekto vieta

LAIKA	IŠLEIDIMO DATA	LAIKOS STATUSAS IR I ŠLEIDIMO PRIEŽASTIS	STATINIO PROJ. PAVADINIMAS GYVENAMOSIOS PASKIRTIES (VIENO BUTO) PASTATO (6.1.), VILNIAUS R. SAV., ZUJŪNŲ SEN., GINEITIŠKIŲ K., GULBIŲ G. 4, STATYBOS PROJEKTAS		
0	2022 10	STATYBOS LEIDIMUI	STATINIO NR. IR PAVADINIMAS VIENO BUTO GYVENAMASIS NAMAS (6.1.) ; SKLYPO PLANUOSE NR. 1		
KVAL. DOK. NR.	D. Krungolco įmonė Tel.: 869979001 el. paštas: krungolcas@gmail.com		DOKUMENTO PAVADINIMAS		LAIKA
A939	PV	DARIUS KRUNGOLCAS	SITUACIJOS SCHEMA M 1:1000		0
32239	PVasist.	PAULIUS LABANAUSKAS			
LT	STATYTOJAS/U ŽSAKOVAS A. T.		DOKUMENTO ŽYMUO i-051/22-00-PP-SP.B-01		LAPAS 1
					LAPŲ 1

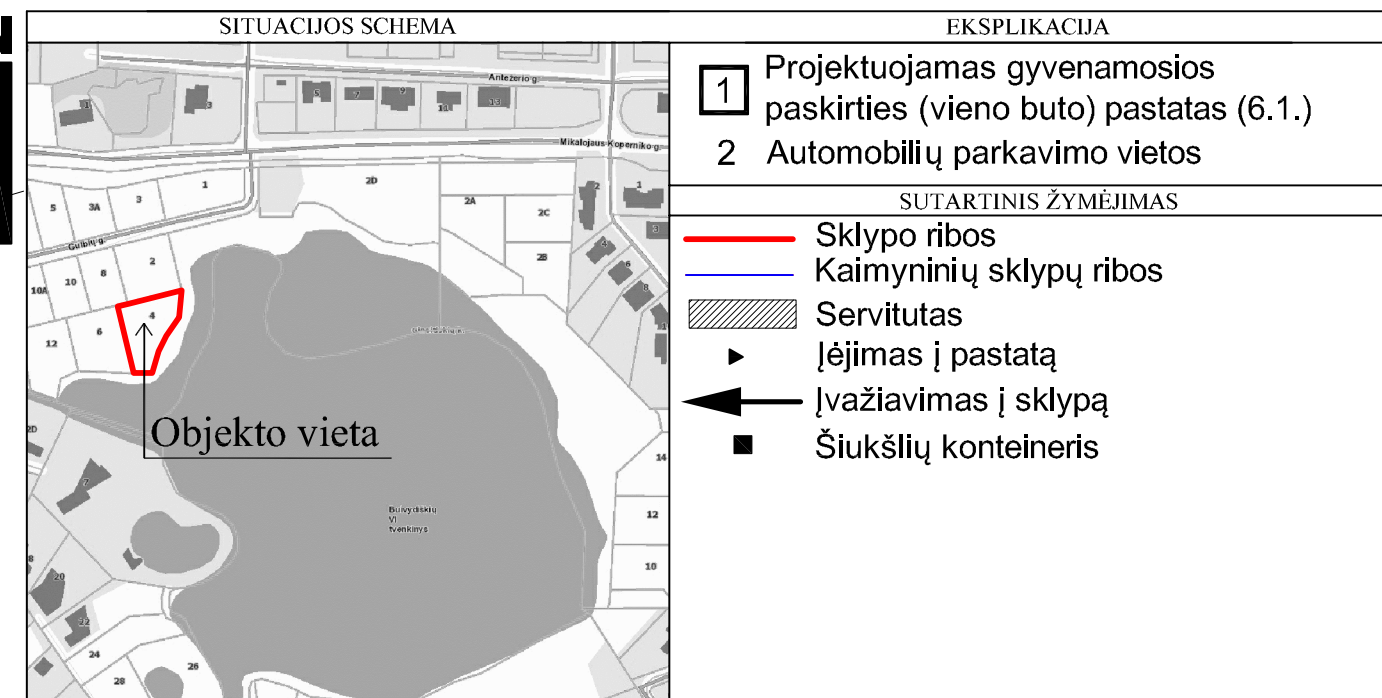
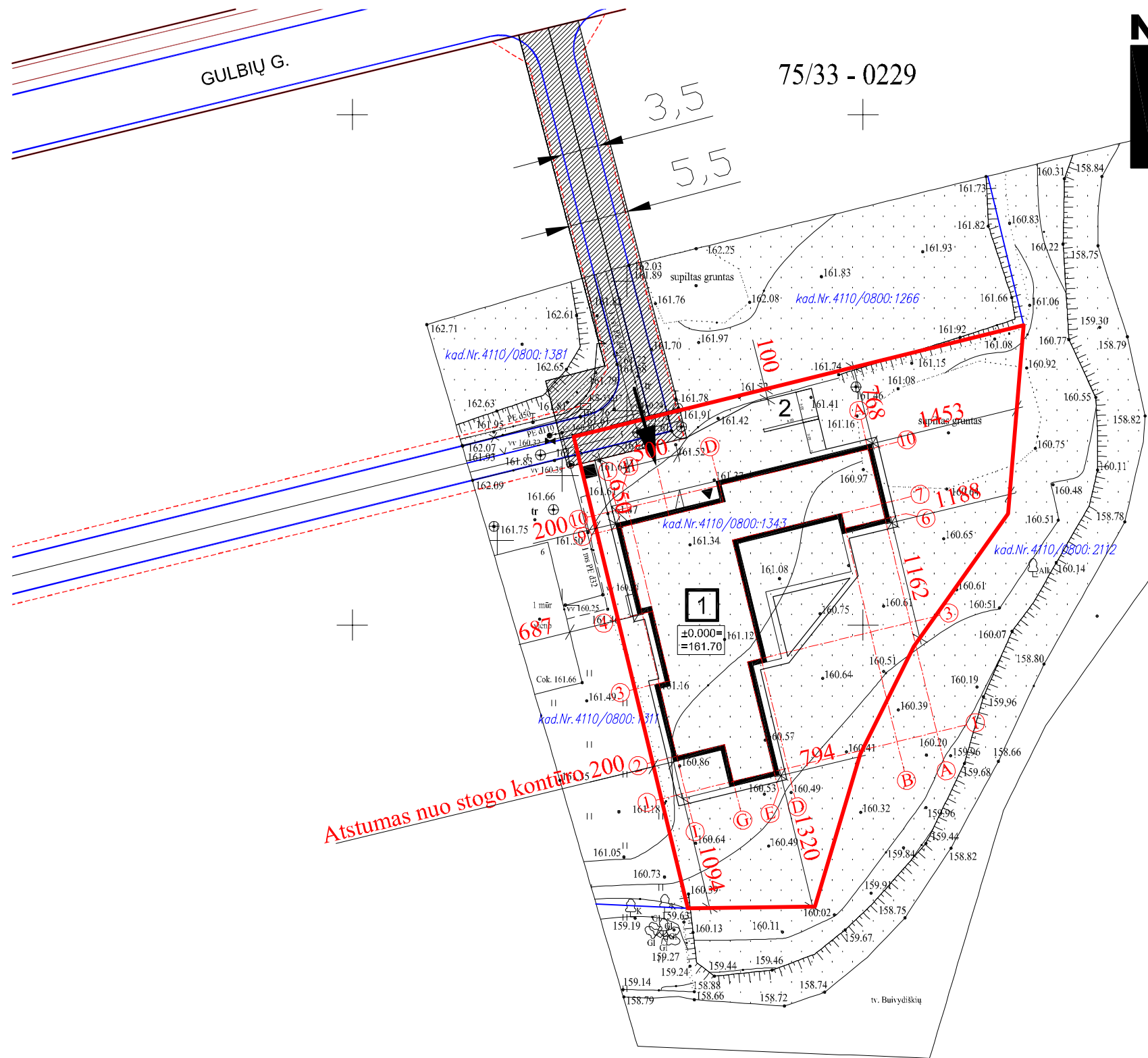

Plano derinimo prašymo numeris: TIIS1-20220725-054179

Pastaba: Žemės sklypo ribos pažymėtos remiantis Registrų Centro duomenimis

Nerijaus Zabarausko individuali veikla Ind. veiklos pažymos Nr. 941604 Tel.Nr. +37060533775; el.p. zabarauskasnerijus@gmail.com					
OBJEKTAS					
Topografinio plano tipas			Adresas		
Topografinis planas – pilnas turinys			Vilniaus r. sav., Zujūnų sen., Gineitiškių k., Gulbių g. 4		
KOORDINAČIŲ SISTEMA: LKS-94		AUKŠČIŲ SISTEMA: LAS07		MASTELIS M1:500	
Kvalifikacijos pažymėjimo Nr. 1GKV 422				TIKSLUMAS	
				Ms = 0,03m	
				Mn = 0,03m	
GEODEZININKAS	VARDAS IR PAVARDĖ		PARAŠAS	DATA	Lapų skaičius
	Nerijus Zabarauskas		<i>[Signature]</i>	2022-07-19	Lapo Nr. 1

TECHNOEKONOMINIAI RODIKLIAI			ATITVARŲ ŠILUMOS PERDAVIMO KOEFICIENTŲ U VERTĖS	
Pavadinimas	Rodiklis	Vnt.	Atitvara	W/(m²K)
Sklypo plotas	1507	m²	Sienos	0,11
Sklypo užstatymo tankis	25	%	Stogas	0,10
Sklypo užstatymo plotas	374.10	m²	Grindys ant grunto	0,12
Namo bendras plotas	339.51	m²	Langai ir durys	0,8
Namo gyvenamas plotas	170.38	m²		
Namo naudingasis plotas	297.27	m²		
Namo statybinis tūris	1850	m³		
Namo aukštis	5.95	m		
Automobilių stovėjimo vietų skaičius	6	vnt		

KONSTRUKTYVAS
 Konstruktyvas: pamatai - gręžtinių polių; išorės sienos kombinuotos - 20cm silikato blokelių mūras, apšiltintas 20cm PIR poliuretano plokštėmis. Apdaila: akmens masės plytelės ir medžio kompozito dailylentės. Denginys surenkamų g/b plokščių; stogas apšiltinamas polistireniniu putplasčiu, dengiamas bitumine 2sl. danga.
 Projektas atitinka statybos normas ir taisykles, ekologinius, higienos ir priešgaisrinius reikalavimus.
 Projektuojamas pastato aukštumas - 1 aukštas.

LAI DA	IŠLEIDIMO DATA	LAI DOS STATUSAS IR I ŠLEIDIMO PRIEŽASTIS	STATINIO PROJ. PAVADINIMAS	LAI DA
0	2022 10	STATYBOS LEIDIMUI	GYVENAMOSIOS PASKIRTIES (VIENO BUTO) PASTATO (6.1.), VILNIAUS R. SAV., ZUJŪNŲ SEN., GINEITIŠKIŲ K., GULBIŲ G. 4, STATYBOS PROJEKTAS	0
KVAL. DOK. NR.	D. Krungolco įmonė Tel.: 869979001 el. paštas: krungolcas@gmail.com		STATINIO NR. IR PAVADINIMAS	
			VIENO BUTO GYVENAMASIS NAMAS (6.1.) ; SKLYPO PLANUOSE NR. 1	
A939	PV	DARIUS KRUNGOLCAS	DOKUMENTO PAVADINIMAS	LAI DA
32239	PVasist.	PAULIUS LABANAUSKAS	SKLYPO PLANAS M 1:500	0
LT	STATYTOJAS/U ŽSAKOVAS	DOKUMENTO ŽYMUO	LAPAS	LAPŲ
	A. T.	i-051/22-00-PP-SP.B-02	1	1

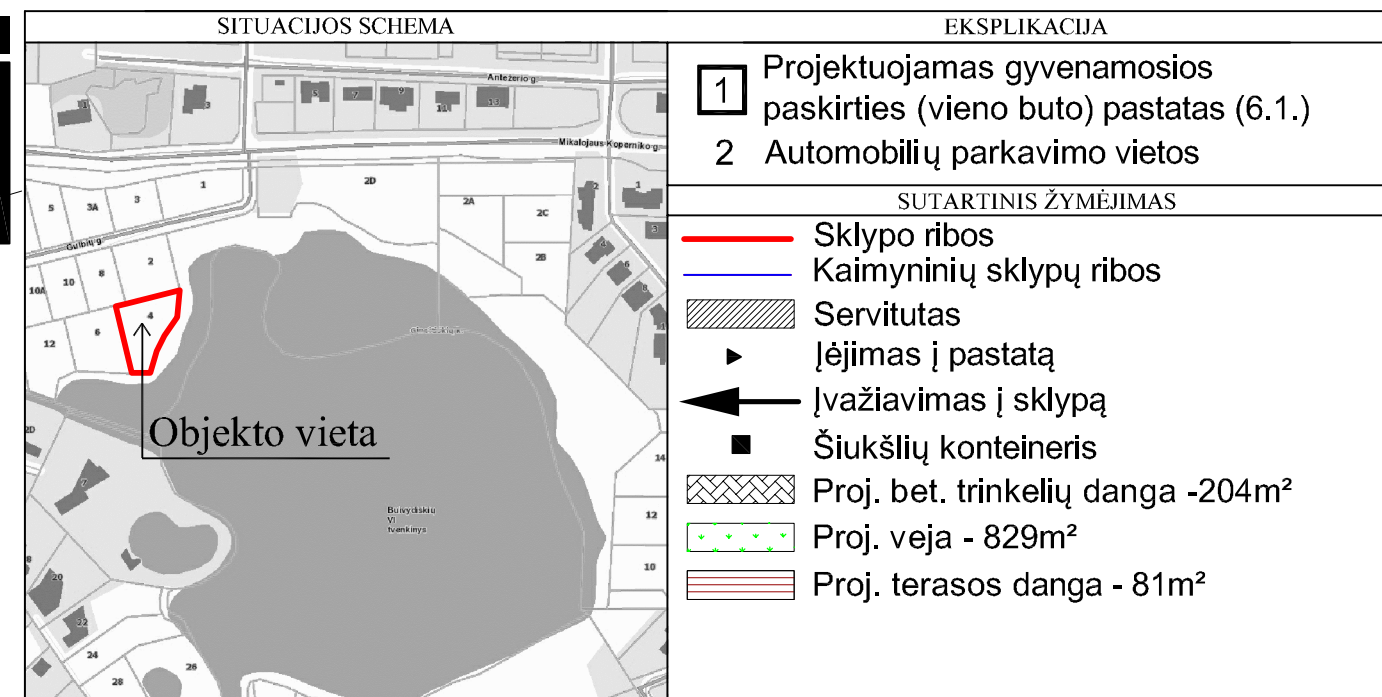
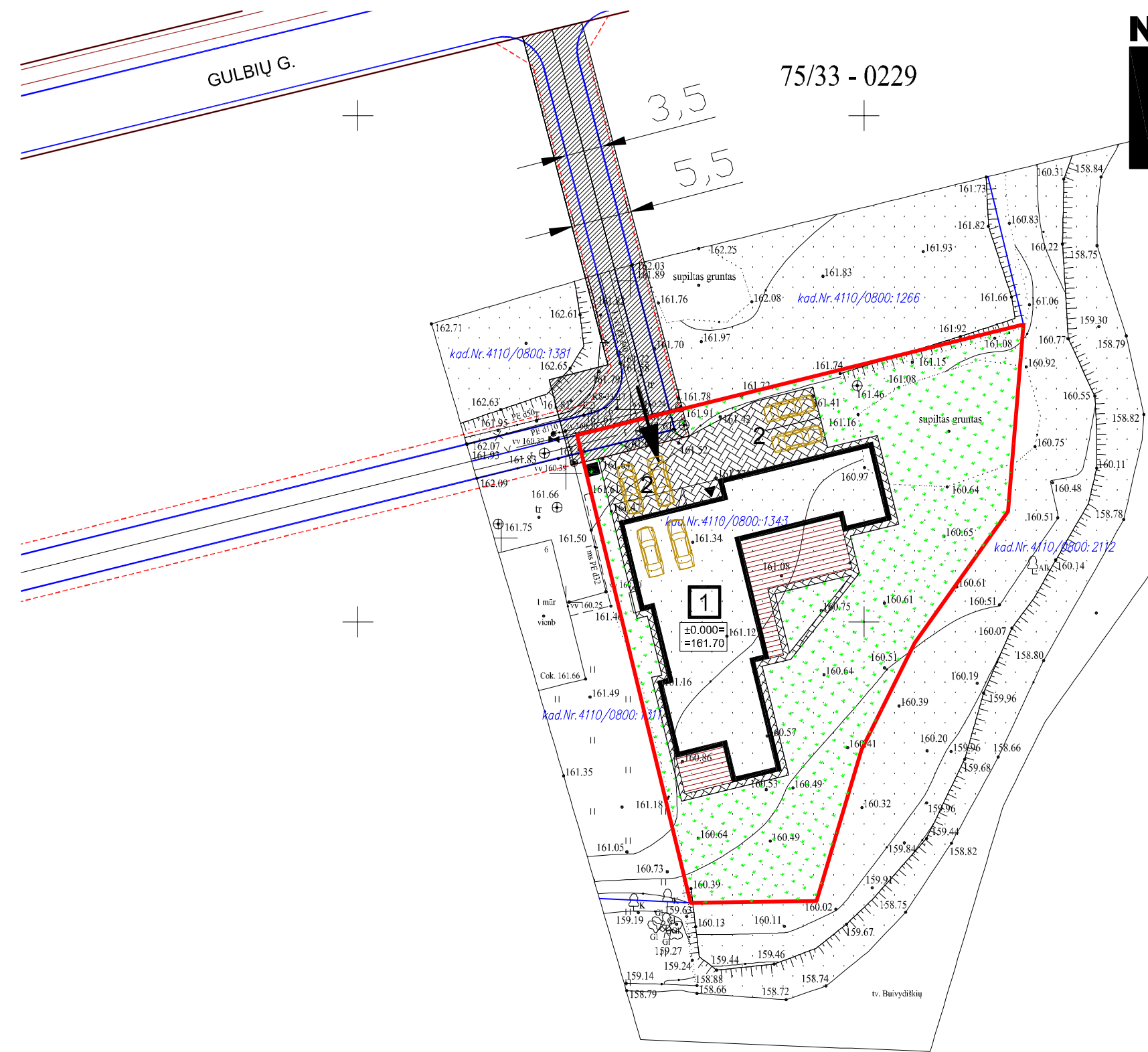

Plano derinimo prašymo numeris: TIIS1-20220725-054179

Pastaba: Žemės sklypo ribos pažymėtos remiantis Registrų Centro duomenimis

Nerijaus Zabarausko individuali veikla
Ind. veiklos pažymos Nr. 941604
 Tel.Nr. +37060533775; el.p. zabarauskasnerijus@gmail.com

OBJEKTAS					
Topografinio plano tipas			Adresas		
Topografinis planas – pilnas turinys			Vilniaus r. sav., Zujūnų sen., Gineitiškių k., Gulbių g. 4		
KOORDINAČIŲ SISTEMA: LKS-94		AUKŠČIŲ SISTEMA: LAS07	MASTELIS M1:500	TIKSLUMAS	
Kvalifikacijos pažymėjimo Nr. 1GKV 422			Ms = 0,03m	M _{lit} = 0,03m	
GEODEZININKAS	VARDAS IR PAVARDĖ		PARASAS	DATA	Lapų skaičius
	Nerijus Zabarauskas			2022-07-19	Lapo Nr. 1

TECHNOEKONOMINIAI RODIKLIAI			ATITVARŲ ŠILUMOS PERDAVIMO KOEFICIENTŲ U VERTĖS	
Pavadinimas	Rodiklis	Vnt.	Atitvara	W/(m ² K)
Sklypo plotas	1507	m ²	Sienos	0,11
Sklypo užstatymo tankis	25	%	Stogas	0,10
Sklypo užstatymo plotas	374.10	m ²	Grindys ant grunto	0,12
Namo bendras plotas	339.51	m ²	Langai ir durys	0,8
Namo gyvenamas plotas	170.38	m ²		
Namo naudingasis plotas	297.27	m ²		
Namo statybinis tūris	1850	m ³		
Namo aukštis	5.95	m		
Automobilių stovėjimo vietų skaičius	6	vnt		

KONSTRUKTYVAS

Konstruktivas: pamatai - gręžtinių polių; išorės sienos kombinuotos - 20cm silikato blokelių mūras, apšiltintas 20cm PIR poliuretano plokštėmis. Apdaila: akmens masės plytelės ir medžio kompozito dailylentės. Denginys surenkamų g/b plokščių; stogas apšiltinamas polistireninio putplasčiu, dengiamas bitumine 2sl. danga.

Projektas atitinka statybos normas ir taisykles, ekologinius, higienos ir priešgaisrinius reikalavimus.

Projektuojamas pastato aukštumas - 1 aukštas.

LAIDA	ISLEIDIMO DATA	LAIDOS STATUSAS IR I ŠLEIDIMO PRIEŽASTIS	STATINIO PROJ. PAVADINIMAS	LAIDA
0	2022 10	STATYBOS LEIDIMUI	GYVENAMOSIOS PASKIRTIES (VIENO BUTO) PASTATO (6.1.), VILNIAUS R. SAV., ZUJŪNŲ SEN., GINEITIŠKIŲ K., GULBIŲ G. 4, STATYBOS PROJEKTAS	
KVAL. DOK. NR.	D. Krungolcas įmonė Tel.: 869979001 el. paštas: krungolcas@gmail.com		STATINIO NR. IR PAVADINIMAS VIENO BUTO GYVENAMASIS NAMAS (6.1.) ; SKLYPO PLANUOSE NR. 1	
A939	PV	DARIUS KRUNGOLCAS	DOKUMENTO PAVADINIMAS	
32239	PVasist.	PAULIUS LABANAUSKAS	SKLYPO SUTVARKYMO (APLINKOTVARKOS) PLANAS M 1:500	0
LT	STATYTOJAS/U ŽSAKOVAS A. T.	DOKUMENTO ŽYMUO i-051/22-00-PP-SP.B-03	LAPAS	LAPŲ
			1	1

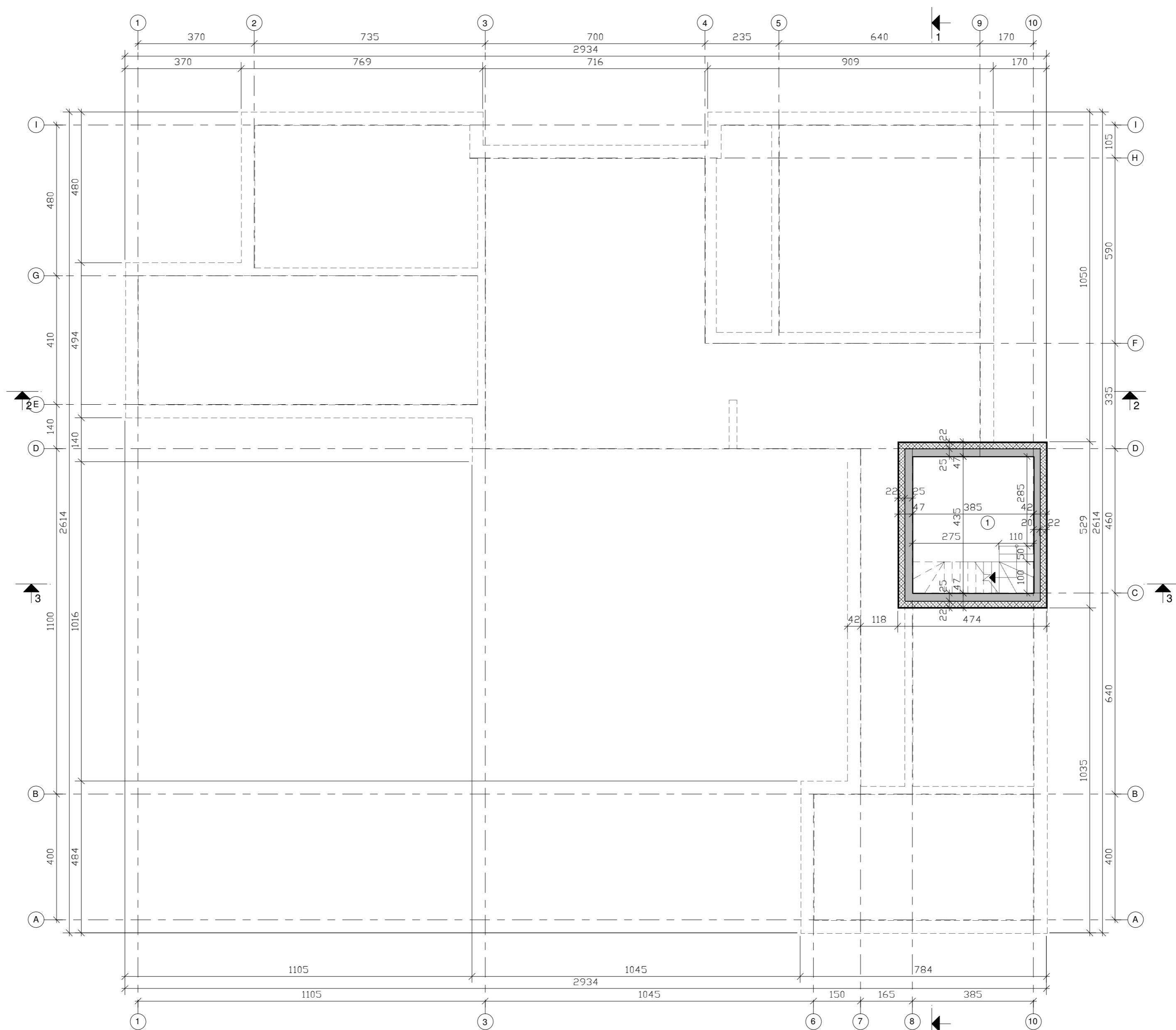

RŪSIO PATALPŲ EKSPLIKACIJA		
Numeris	Pavadinimas	Plotas
1	Rūsio patalpa	15.00 m ²
BENDRAS RŪSIO PLOTAS		15.00 m ²
BENDRAS PASTATO PLOTAS		339.51 m ²

SUTARTINIAI ŽYMĖJIMAI

- PROJEKTUOJAMOS SIENOS
- PROJEKTUOJAMA TERMOIZOLIACIJA

PASTABA:
 1. PRIEŠ UŽSAKANT DURIS IR LANGUS BŪTINA PATIKSLINTI FAKTIŠKUS ANGŲ IŠMATAVIMUS.
 2. KAMINAMS NAUDOTI ENERGINIO NAUDINGUMO REIKALAVIMUS ATITINKANČIĄ "SCHIEDEL ABSOLUT" KAMINŲ SISTEMĄ.
 3. PROJEKTO PAKĖITIMAI GALI BŪTI ATLIEKAMI STR.04.04:2017 STATINIO PROJEKTAVIMAS, PROJEKTO EKSPERTIZĖ 42-48 PUNKTUOSE NUSTATYTA TVARKA.

LAIKA	IŠLEIDIMO DATA	LAIKOS STATUSAS IR IŠLEIDIMO PRIEŽASTIS	STATINIO PROJ. PAVADINIMAS	LAIKA
0	2022 10		STATINIO PROJEKTAVIMAS (VIENO BUTO) PASTATO (6.1.), VILNIAUS R. SAV., ZUJŪNŲ SEN., GINEITIŠKIŲ K., GULBIŲ G. 4, STATYBOS PROJEKTAS	0
KVAL. DOK. NR.	D. Krungolco įmonė Tel.: 869979001 el. paštas: krungolcas@gmail.com		STATINIO NR. IR PAVADINIMAS VIENO BUTO GYVENAMASIS NAMAS (6.1.); SKLYPO PLANUOSE NR. 1	
A939	SPV	DARIUS KRUNGOLCAS	DOKUMENTO PAVADINIMAS	
32239	SPVasist.	PAULIUS LABANAUSKAS	RŪSIO PLANAS M 1:100	
LT	STATYTOJAS/UŽSAKOVAS A. T.		DOKUMENTO ŽYMUO i-051/22-01-PP-SA-B-01	LAPAS LAPŲ 1 1

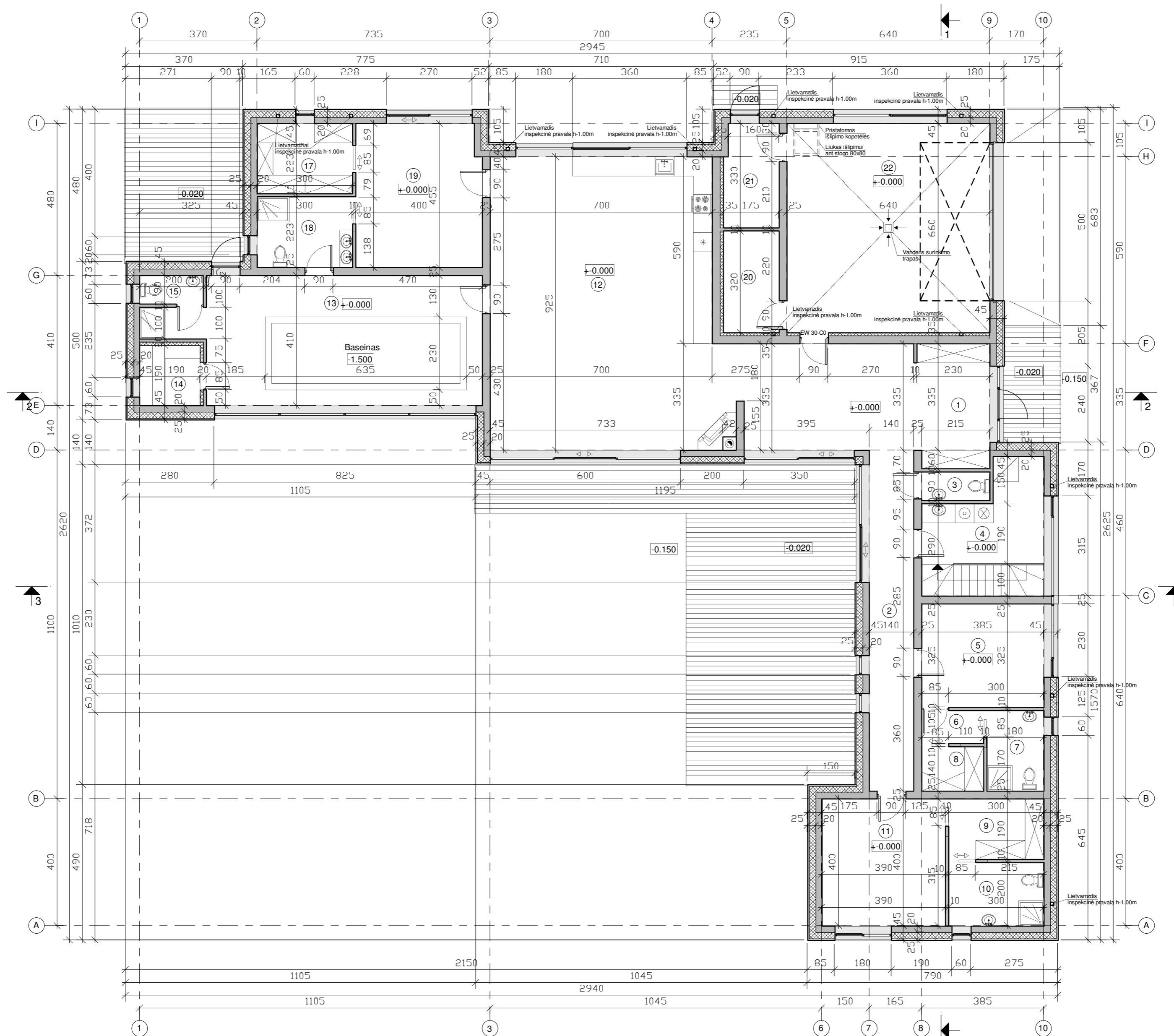

PIRMO AUKŠTO PATALPŲ EKSPLIKACIJA		
Numeris	Pavadinimas	Plotas
1	Holas	7.90 m ²
2	Koridorius	15.05 m ²
3	Tualetas	1.94 m ²
4	Šilumos punktas	9.72 m ²
5	Kambarys	12.51 m ²
6	Koridorius	2.05 m ²
7	Vonios kambarys	4.59 m ²
8	Drabužinė	2.73 m ²
9	Drabužinė	5.70 m ²
10	Vonios kambarys	6.00 m ²
11	Kambarys	15.60 m ²
12	Bendras kambarys	86.56 m ²
13	Polisio kambarys	37.77 m ²
14	Sauna	3.61 m ²
15	Tualetas	1.80 m ²
17	Drabužinė	6.67 m ²
18	Vonios kambarys	6.67 m ²
19	Kambarys	17.94 m ²
20	Sandėliukas	5.60 m ²
21	Sandėliukas	5.90 m ²
22	Garažas	42.24 m ²
BENDRAS PIRMO AUKŠTO PLOTAS		298.55 m ²
BENDRAS PASTATO PLOTAS		339.51 m ²

SUTARTINIAI ŽYMĖJIMAI	
	PROJEKTUOJAMOS SIENOS IR PERTVAROS
	PROJEKTUOJAMA TERMOIZOLIACIJA
	PROJEKTUOJAMA TERASOS DANGA

PASTABA:
 1. PRIEŠ UŽSAKANT DURIS IR LANGUS BŪTINA PATIKSLINTI FAKTIŠKUS ANGŲ IŠMATAVIMUS.
 2. KAMINAMS NAUDOTI ENERGINIO NAUDINGUMO REIKALAVIMUS ATITINKANČIĄ "SCHIEDEL ABSOLUT" KAMINŲ SISTEMĄ.
 3. PROJEKTO PAKĖITIMAI GALI BŪTI ATLIEKAMI STR1.04.04:2017 STATINIO PROJEKTAVIMAS, PROJEKTO EKSPERTIZĖ 42-48 PUNKTUOSE NUSTATYTA TVARKA.

LAIKA	ISLEIDIMO DATA	LAIIDOS STATUSAS IR IŠLEIDIMO PRIEŽASTIS	STATINIO PROJ. PAVADINIMAS
0	2022 10		GYVENAMOSIOS PASKIRTIES (VIENO BUTO) PASTATO (6.1.), VILNIAUS R. SAV., ZUJŪNŲ SEN., GINEIŲŠKIŲ K., GULBIŲ G. 4, STATYBOS PROJEKTAS
KVAL. DOK. NR.	D. Krungolco įmonė Tel.: 869979001 el. paštas: krungolcas@gmail.com		STATINIO NR. IR PAVADINIMAS
A939	SPV	DARIUS KRUNGOLCAS	VIENO BUTO GYVENAMASIS NAMAS (6.1.); SKLYPO PLANUOSE NR. 1
32239	SPVasist.	PAULIUS LABANAUSKAS	DOKUMENTO PAVADINIMAS
			PIRMO AUKŠTO PLANAS M 1:100
LT	STATYTOJAS/UŽSAKOVAS	DOKUMENTO ŽYMUO	LAPAS
	A. T.	i-051/22-01-PP-SA-B-02	1
			LAPŲ
			1

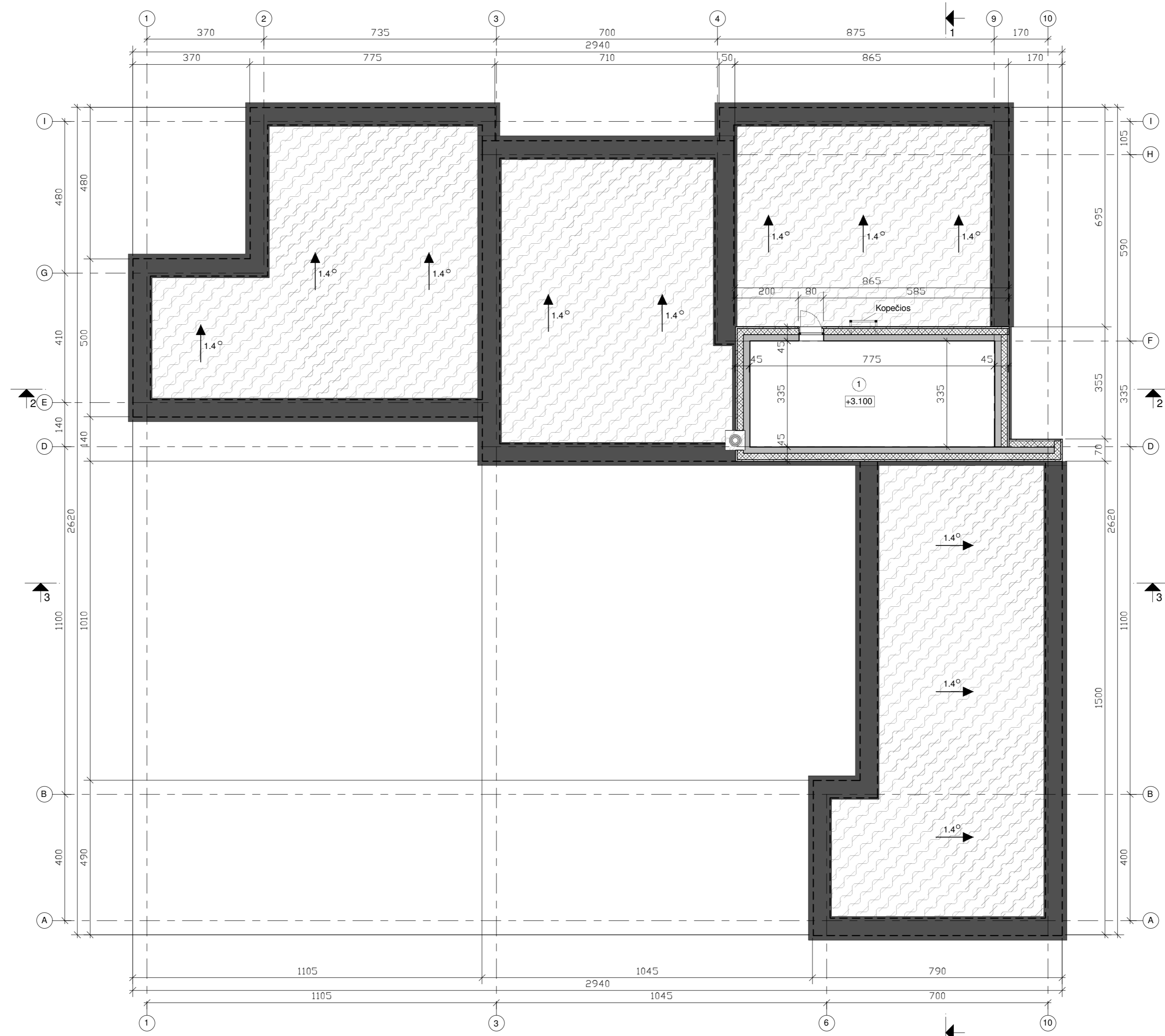

ANTRESOLĖS PATALPŲ EKSPLIKACIJA		
Numeris	Pavadinimas	Plotas
1	Techninė patalpa	25.96 m ²
BENDRAS ANTRESOLĖS PLOTAS		25.96 m ²
BENDRAS PASTATO PLOTAS		339.51 m ²

SUTARTINIAI ŽYMĖJIMAI	
	PROJEKTUOJAMOS SIENOS
	PROJEKTUOJAMA TERMOIZOLIACIJA
	PROJEKTUOJAMA STOGO DANGA
	PROJEKTUOJAMAS PARAPETO APSKARDINIMAS
	STOGO NUOLYDIS LAIPSNIAIS

PASTABA:
 1. PRIEŠ UŽSAKANT DURIS IR LANGUS BŪTINA PATIKSLINTI FAKTIŠKUS ANGŲ IŠMATAVIMUS.
 2. KAMINAMS NAUDOTI ENERGINIO NAUDINGUMO REIKALAVIMUS ATITINKANČIĄ "SCHIEDEL ABSOLUT" KAMINŲ SISTEMA.
 3. PROJEKTO PAKĖITIMAI GALI BŪTI ATLIEKAMI STR1.04.04:2017 STATINIO PROJEKTAVIMAS, PROJEKTO EKSPERTIZĖ 42-48 PUNKTUOSE NUSTATYTA TVARKA.

LAIKA	ISLEIDIMO DATA	LAIIDOS STATUSAS IR I SLEIDIMO PRIEZASTIS	STATINIO PROJ. PAVADINIMAS	LAIKA
0	2022 10		GYVENAMOSIOS PASKIRTIES (VIENO BUTO) PASTATO (6.1.), VILNIAUS R. SAV., ZUJUNŲ SEN., GINEITIŠKIŲ K., GULBIŲ G. 4, STATYBOS PROJEKTAS	0
KVAL. DOK. NR.	D. Krungolco įmonė Tel.: 869979001 el. paštas: krungolcas@gmail.com		STATINIO NR. IR PAVADINIMAS VIENO BUTO GYVENAMASIS NAMAS (6.1.); SKLYPO PLANUOSE NR. 1	
A939	SPV	DARIUS KRUNGOLCAS	DOKUMENTO PAVADINIMAS	
32239	SPVasist.	PAULIUS LABANAUSKAS	ANTRESOLĖS PLANAS M 1:100	
LT	STATYTOJAS/UŽSAKOVAS A. T.		DOKUMENTO ŽYMUO i-051/22-01-PP-SA.B-03	LAPAS LAPŲ

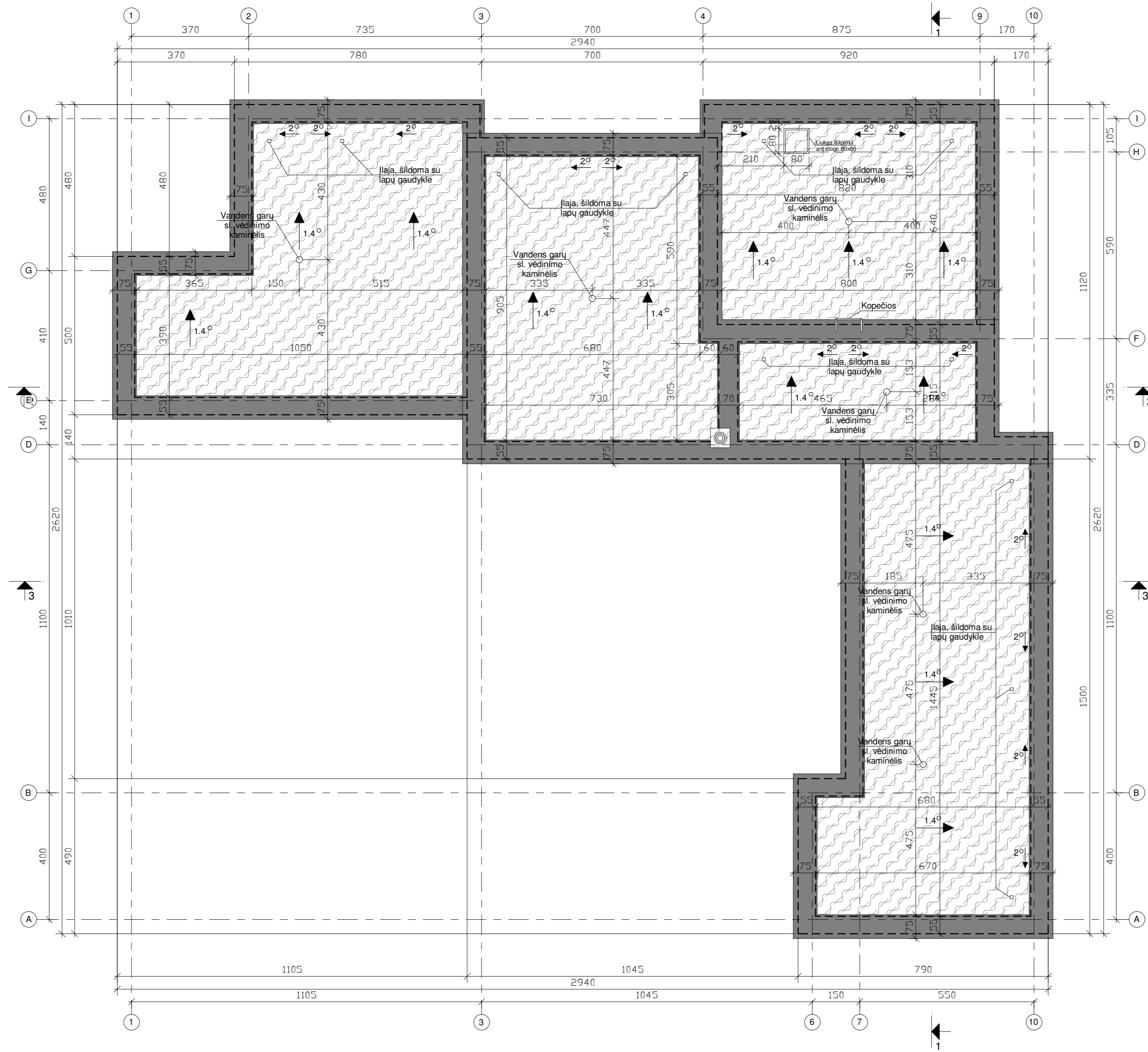

PASTABA:

1. PROJEKTO PAKĖITIMAI GALI BŪTI ATLIEKAMI STRI.04.04:2017 STATINIO PROJEKTAVIMAS, PROJEKTO EKSPERTIZĖ 42-48 PUNKTUOSE NUSTATYTA TVARKA.
2. PARAPETŲ VIRŠAUS NUOLYDIS TURI BŪTI Į STOGO PUŠĖ IR NE MAŽESNIS KAIP 2.9°.
3. PADENGIANT PARAPETUS SKARDA, JŲ BŪTINA IŠKIŠTI UŽ VERTIKALIAUS SIENOS PAVIRŠIAUS Į ABI SIENOS PUSES. MAŽIAUSIAS SKARDINIO ELEMENTO UŽLEIDIMAS ANT SIENOS (VERTIKALIA KRYPTIMI ŽEMYN) TURI BŪTI NE MAŽESNIS KAIP 50MM.
4. ĮLAJOS TURI BŪTI ĮRENGTOS NE ARČIAU KAIP 500MM NUO STOGO KRAŠTO, PARAPETO, STOGLANGIŲ, VĖDINIMO ANGŲ, DEFORMACIJOS SIŪLIŲ IR VIRŠ STOGO IŠKYLANČIŲ SIENŲ.
5. STOGO LATAKŲ NUOLYDIS Į ĮLAJĄ TURI BŪTI NE MAŽESNIS KAIP 1.4°.
6. ANT STOGŲ TURI BŪTI ĮRENGTI ŽAIBOLAIDŽIAI.
7. HIDROIZOLIACINĖ DANGA TURI BŪTI PO SKARDA (PROFILIU).
8. KAMINAMS NAUDOTI ENERGINIO NAUDINGUMO REIKALAVIMUS ATITINKANČIĄ "SCHIEDEL ABSOLUT" KAMINŲ SISTEMĄ.

Išlajos įrengimas, kai stogas šildomas dviem šilumos izoliacijos sluoksniais

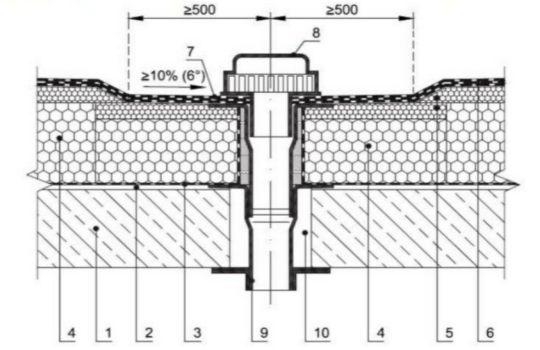

3 – garus izoliuojantis sluoksnis; 4 – šilumos izoliacija (apatinis sluoksnis); 5 – šilumos izoliacija (viršutinis sluoksnis); 6 – hidroizoliacinė danga; 7 – papildomus hidroizoliacijos sluoksnis; 8 – įlaja; 9 – lietvamzdis; 10 – šilumos izoliacija (arba montazines putos)

SUTARTINIAI ŽYMĖJIMAI

- PROJEKTUOJAMA STOGO DANGA
- PROJEKTUOJAMAS PARAPETO APSKARDINIMAS
- STOGO NUOLYDIS LAIPSNIAIS

LAI DA	IŠLEIDIMO DATA	LAI DOS STATUSAS IR IŠLEIDIMO PRIEŽASTIS	STATINIO PROJ. PAVADINIMAS	STATINIO NR. IR PAVADINIMAS VIENO BUTO GYVENAMASIS NAMAS (6.1.); SKLYPO PLANUOSE NR. 1	LAI DA	
0	2022 10		GYVENAMOSIOS PASKIRTIES (VIENO BUTO) PASTATO (6.1.), VILNIAUS R. SAV., ZUJŪNŲ SEN., GINEITIŠKIŲ K., GULBIŲ G. 4, STATYBOS PROJEKTAS			
KVAL. DOK. NR.	D. Krungolco įmonė Tel.: 869979001 el. paštas: krungolcas@gmail.com				DOKUMENTO PAVADINIMAS	
A939 SPV	DARIUS KRUNGOLCAS					STOGO PLANAS M 1:100
32239 SPV	asist. PAULIUS LABANAUSKAS				0	
LT	STATYTOJAS/UŽSAKOVAS	A. T.	DOKUMENTO ŽYMUO	i-051/22-01-PP-SA-B-04	LAPAS	LAPŲ
					1	1

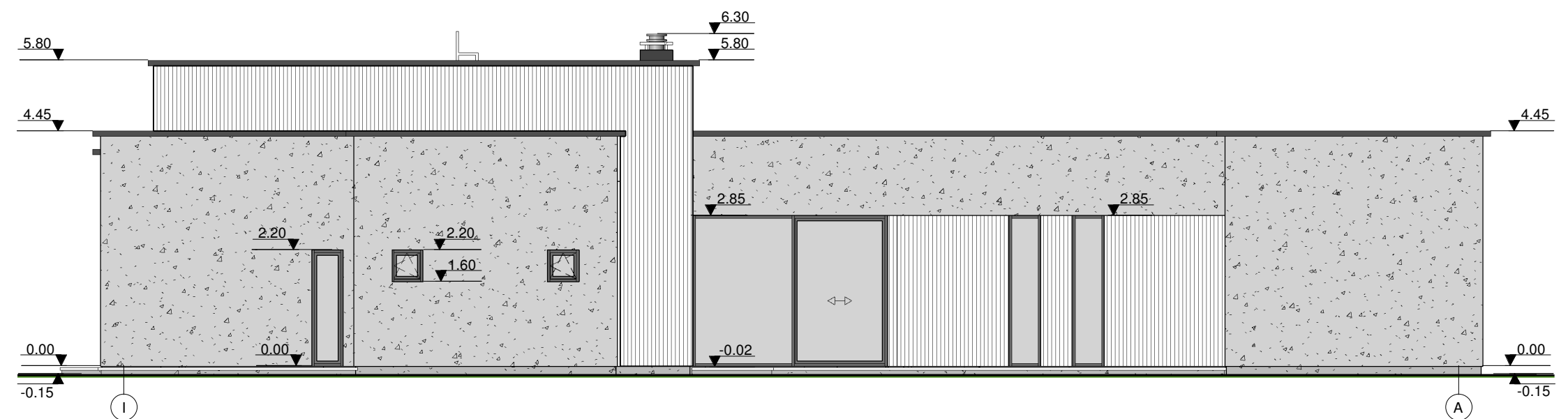
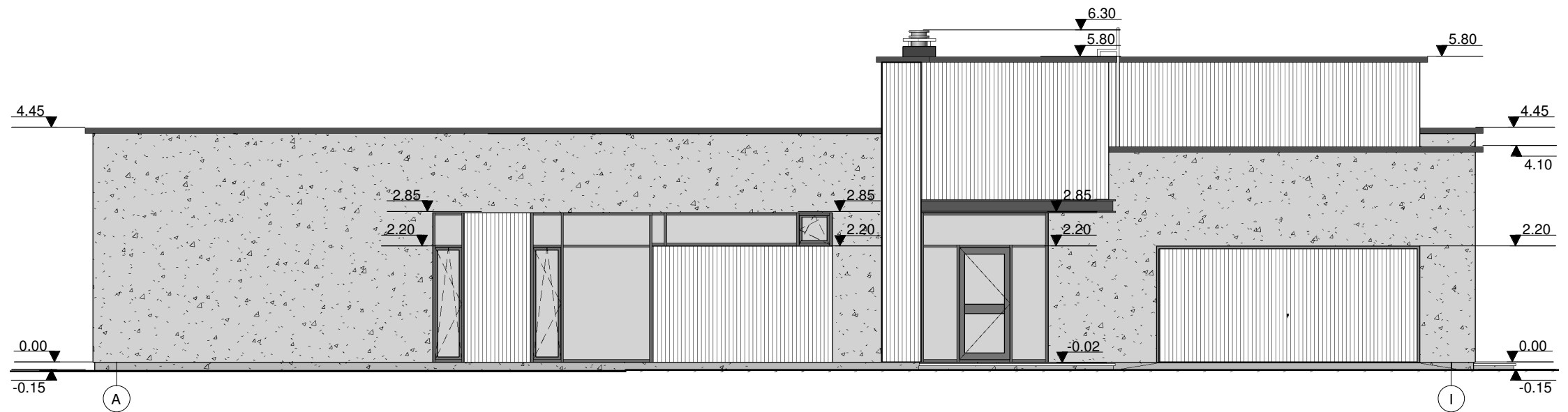

PASTABA:

1. Visus medžiagų kiekius būtina tikslinti statybos metu pagal faktą.
2. Į kiekius neįtraukti langų ir durų angokraščiai, kaminų apdaila.

SUTARTINIS ŽYMĖJIMAS	SPALVA	
	MEDŽIO KOMPOZITO DAILYLENTĖS	ruda
	AKMENS MASĖS PLYTELĖS	pilka
	COKOLIO DEKORATYVINIS TINKAS	tamsiai pilka
	STOGO DANGA	tamsiai pilka
	LANGŲ STIKLAS	

PASTABA:

1. PRIEŠ UŽSAKANT DURIS IR LANGUS BŪTINA PATIKSLINTI FAKTIŠKUS ANGŲ IŠMATAVIMUS.
2. KAMINAMS NAUDOTI ENERGINIO NAUDINGUMO REIKALAVIMUS ATITINKANČIĄ "SCHIEDEL ABSOLUT" KAMINŲ SISTEMĄ.
3. PROJEKTO PAKEITIMAI GALI BŪTI ATLIEKAMI STR1.04.04:2017 STATINIO PROJEKTAVIMAS, PROJEKTO EKSPERTIZĖ 42-48 PUNKTUOSE NUSTATYTA TVARKA.

LAIDA	IŠLEIDIMO DATA	LAIDOS STATUSAS IR IŠLEIDIMO PRIEŽASTIS	STATINIO PROJ. PAVADINIMAS
0	2022 10		GYVENAMOSIOS PASKIRTIES (VIENO BUTO) PASTATO (6.1.), VILNIAUS R. SAV., ZUJŪNŲ SEN., GINEITIŠKIŲ K., GULBIŲ G. 4, STATYBOS PROJEKTAS
KVAL. DOK. NR.	D. Krungolco įmonė Tel.: 869979001 el. paštas: krungolcas@gmail.com		STATINIO NR. IR PAVADINIMAS VIENO BUTO GYVENAMASIS NAMAS (6.1.); SKLYPO PLANUOSE NR. 1
A939	SPV	DARIUS KRUNGOLCAS	DOKUMENTO PAVADINIMAS FASADAI TARP AŠIŲ A-I IR I-A M 1:100
32239	SPVasist.	PAULIUS LABANAUSKAS	
LT	STATYTOJAS/UŽSAKOVAS A. T.		DOKUMENTO ŽYMUO i-051/22-01-PP-SA.B-05
			LAPAS 1
			LAPŲ 1

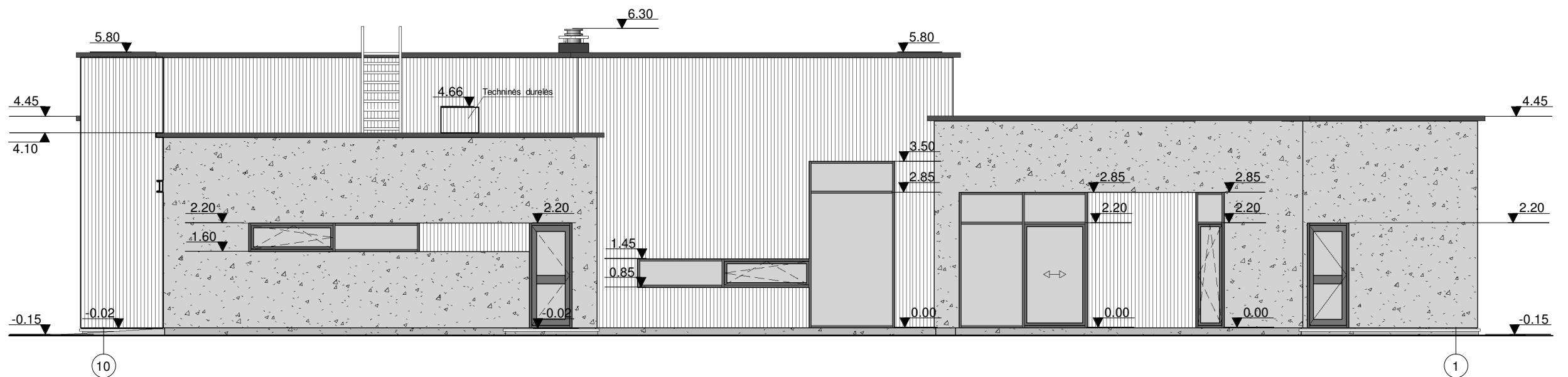
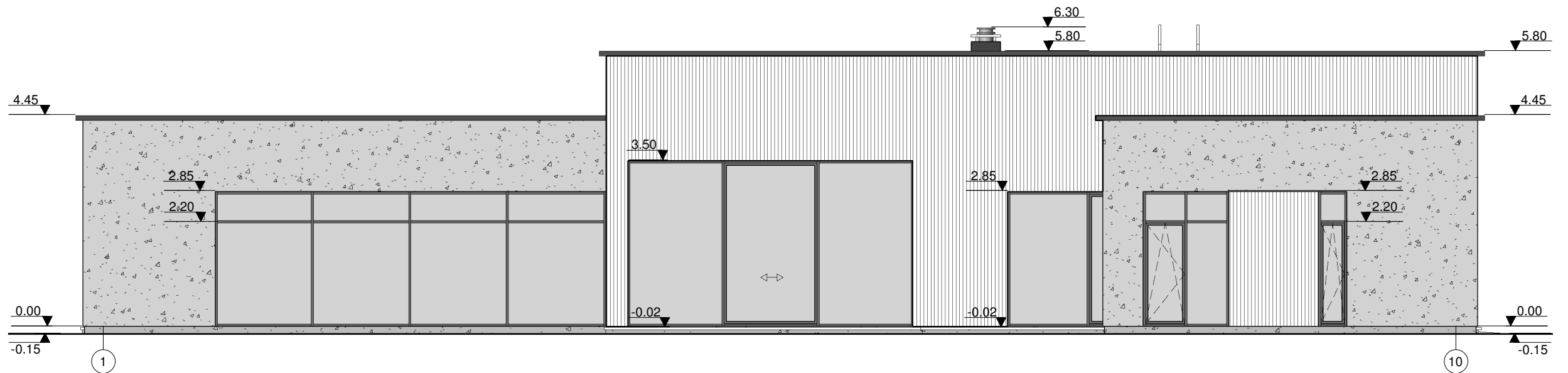

PASTABA:

1. Visus medžiagų kiekius būtina tikslinti statybos metu pagal faktą.
2. Į kiekius neįtraukti langų ir durų angokraščiai, kaminų apdaila.

SUTARTINIS ŽYMĖJIMAS	SPALVA	
	MEDŽIO KOMPOZITO DAILYLENTĖS	ruda
	AKMENS MASĖS PLYTELĖS	pilka
	COKOLIO DEKORATYVINIS TINKAS	tamsiai pilka
	STOGO DANGA	tamsiai pilka
	LANGŲ STIKLAS	

PASTABA:

1. PRIEŠ UŽSAKANT DURIS IR LANGUS BŪTINA PATIKSLINTI FAKTIŠKUS ANGŲ IŠMATAVIMUS.
2. KAMINAMS NAUDOTI ENERGINIO NAUDINGUMO REIKALAVIMUS ATITINKANČIĄ "SCHIEDEL ABSOLUT" KAMINŲ SISTEMA.
3. PROJEKTO PAKEITIMAI GALI BŪTI ATLIEKAMI STR1.04.04:2017 STATINIO PROJEKTAVIMAS, PROJEKTO EKSPERTIZĖ 42-48 PUNKTUOSE NUSTATYTA TVARKA.

LAIDA	ĮŠLEIDIMO DATA	LAIIDOS STATUSAS IR ĮŠLEIDIMO PRIEŽASTIS	STATINIO PROJ. PAVADINIMAS
0	2022 10		GYVENAMOSIOS PASKIRTIES (VIENO BUTO) PASTATO (6.1.), VILNIAUS R. SAV., ZUJŪNŲ SEN., GINEITIŠKIŲ K., GULBIŲ G. 4, STATYBOS PROJEKTAS
KVAL. DOK. NR.	D. Krungolco įmonė Tel.: 869979001 el. paštas: krungolcas@gmail.com		STATINIO NR. IR PAVADINIMAS VIENO BUTO GYVENAMASIS NAMAS (6.1.); SKLYPO PLANUOSE NR. 1
A939	SPV	DARIUS KRUNGOLCAS	DOKUMENTO PAVADINIMAS FASADAI TARP AŠIŲ 1-10 IR 10-1 M 1:100
32239	SPVasist.	PAULIUS LABANAUSKAS	
LT	STATYTOJAS/UŽSAKOVAS A. T.		DOKUMENTO ŽYMUO i-051/22-01-PP-SA.B-06
			LAPAS 1
			LAPŲ 1

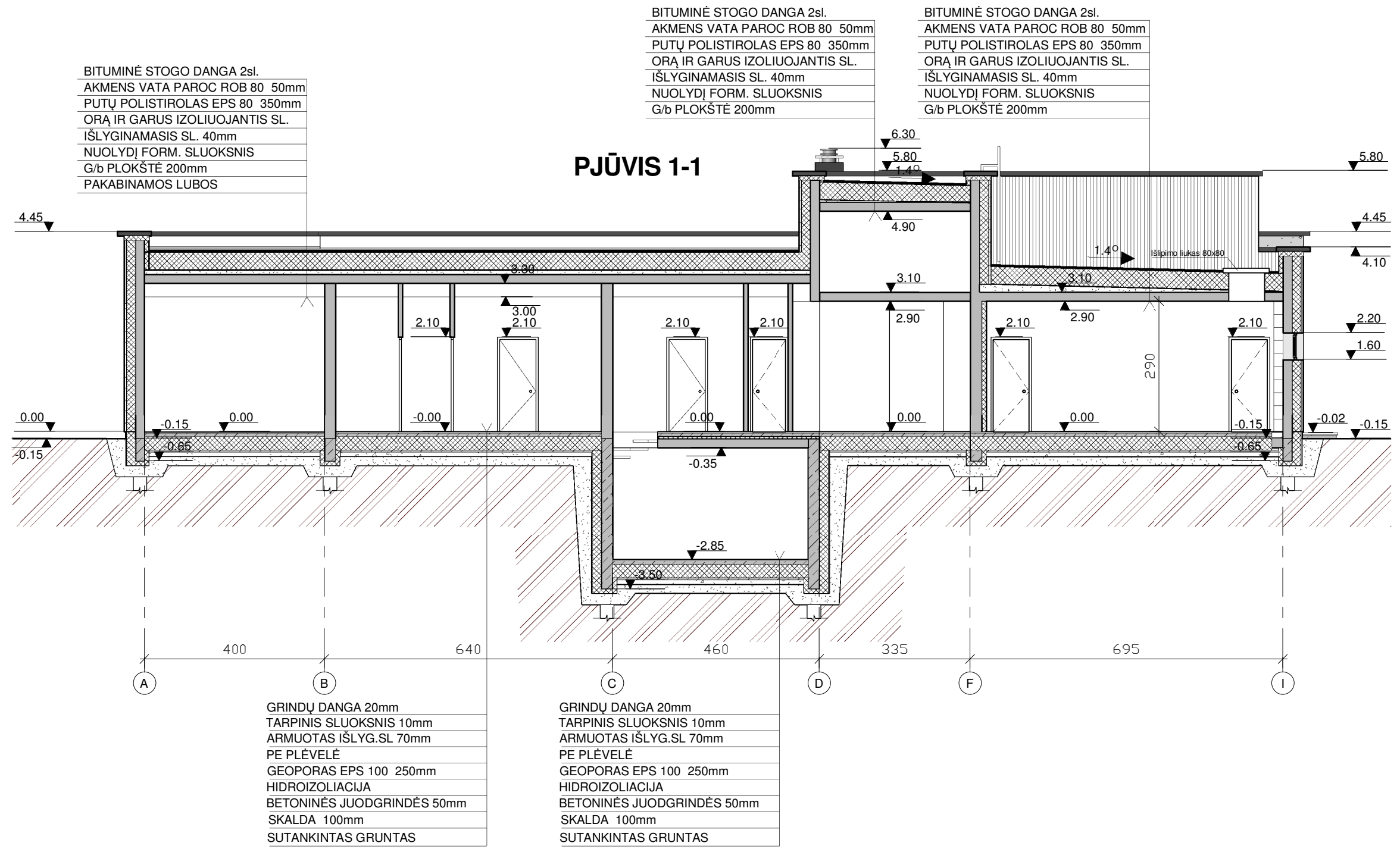

PASTABA:

1. Visus medžiagų kiekius būtina tikslinti statybos metu pagal faktą.
2. Į kiekius neįtraukti langų ir durų angokraščiai, kaminų apdaila.

SUTARTINIS ŽYMĖJIMAS	SPALVA	
	MEDŽIO KOMPOZITO DAILYLENTĖS	ruda
	AKMENS MASĖS PLYTELĖS	pilka
	COKOLIO DEKORATYVINIS TINKAS	tamsiai pilka
	STOGO DANGA	tamsiai pilka
	LANGŲ STIKLAS	

PASTABA:

1. PRIEŠ UŽSAKANT DURIS IR LANGUS BŪTINA PATIKSLINTI FAKTIŠKUS ANGŲ IŠMATAVIMUS.
2. KAMINAMS NAUDOTI ENERGINIO NAUDINGUMO REIKALAVIMUS ATITINKANČIĄ "SCHIEDEL ABSOLUT" KAMINŲ SISTEMĄ.
3. PROJEKTO PAKEITIMAI GALI BŪTI ATLIEKAMI STR1.04.04:2017 STATINIO PROJEKTAVIMAS, PROJEKTO EKSPERTIZĖ 42-48 PUNKTUOSE NUSTATYTA TVARKA.

LAI DA	IŠLEIDIMO DATA	LAI DOS STATUSAS IR I ŠLEIDIMO PRIEŽASTIS	STATINIO PROJ. PAVADINIMAS
0	2022 10		GYVENAMOSIOS PASKIRTIES (VIENO BUTO) PASTATO (6.1.), VILNIAUS R. SAV., ZUJŪNŲ SEN., GINEITIŠKIŲ K., GULBIŲ G. 4, STATYBOS PROJEKTAS
KVAL. DOK. NR.	D. Krungolco įmonė Tel.: 869979001 el. paštas: krungolcas@gmail.com		STATINIO NR. IR PAVADINIMAS
A939	SPV	DARIUS KRUNGOLCAS	VIENO BUTO GYVENAMASIS NAMAS (6.1.); SKLYPO PLANUOSE NR. 1
32239	SPVasist.	PAULIUS LABANAUSKAS	DOKUMENTO PAVADINIMAS
			PJŪVIS 1-1 M 1:100
LT	STATYTOJAS/UŽSAKOVAS	A. T.	DOKUMENTO ŽYMUO
			i-051/22-01-PP-SA.B-07
			LAPAS
			LAPŲ
			1 1

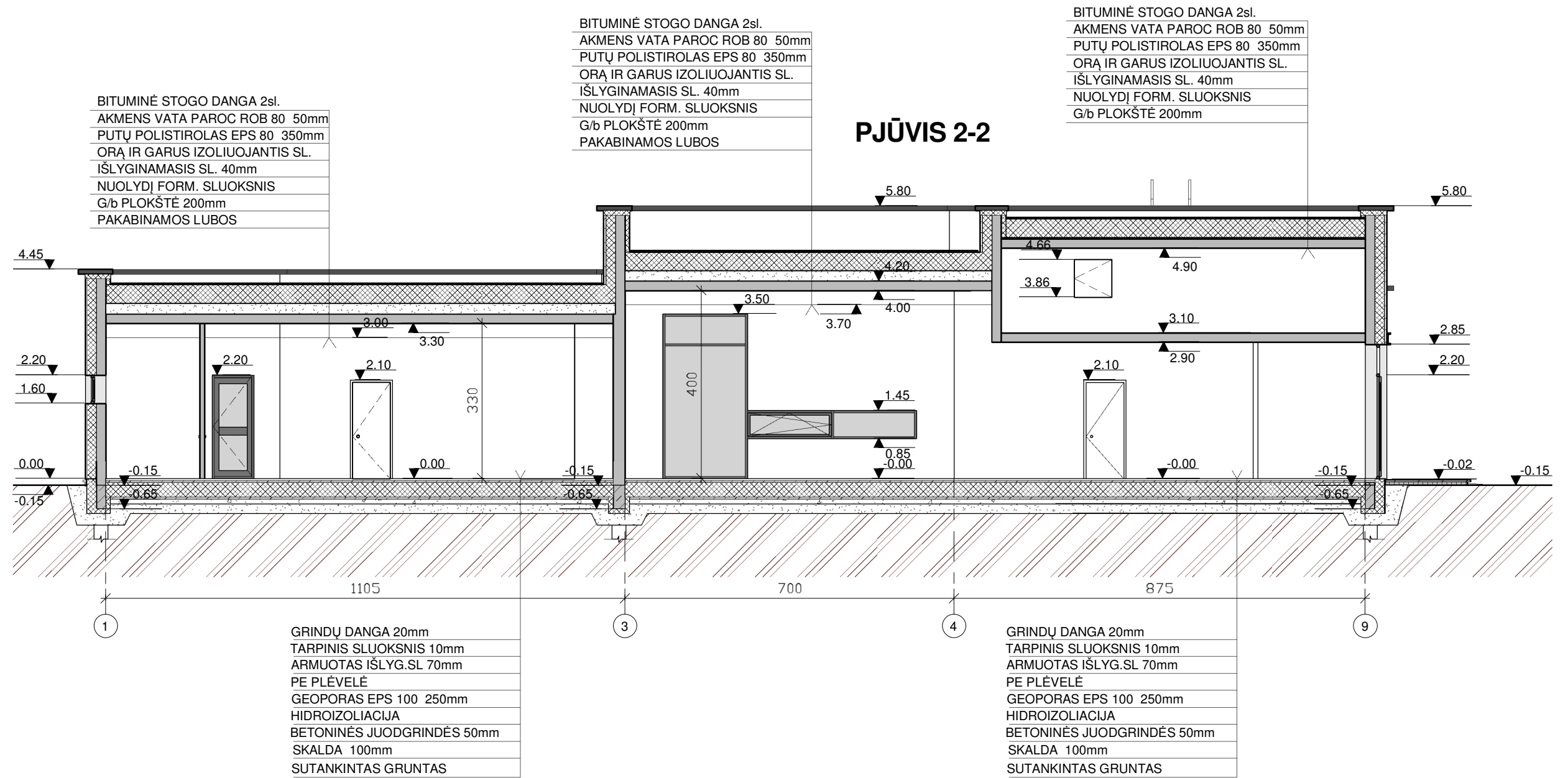

PASTABA:

1. Visus medžiagų kiekius būtina tikslinti statybos metu pagal faktą.
2. Į kiekius neįtraukti langų ir durų angokraščiai, kaminų apdaila.

SUTARTINIS ŽYMĖJIMAS	SPALVA
	MEDŽIO KOMPOZITO DAILYLENTĖS
	AKMENS MASĖS PLYTELĖS
	COKOLIO DEKORATYVINIS TINKAS
	STOGO DANGA
	LANGŲ STIKLAS

PASTABA:

1. PRIEŠ UŽSAKANT DURIS IR LANGUS BŪTINA PATIKSLINTI FAKTIŠKUS ANGŲ IŠMATAVIMUS.
2. KAMINAMS NAUDOTI ENERGINIO NAUDINGUMO REIKALAVIMUS ATITINKANČIĄ "SCHIEDEL ABSOLUT" KAMINŲ SISTEMĄ.
3. PROJEKTO PAKEITIMAI GALI BŪTI ATLIKAMI STR1.04.04:2017 STATINIO PROJEKTAVIMAS, PROJEKTO EKSPERTIZĖ 42-48 PUNKTUOSE NUSTATYTA TVARKA.

LAIDA	IŠLEIDIMO DATA	LAIIDOS STATUSAS IR IŠLEIDIMO PRIEŽASTIS	STATINIO PROJ. PAVADINIMAS
0	2022 10		GYVENAMOSIOS PASKIRTIES (VIENO BUTO) PASTATO (6.1.), VILNIAUS R. SAV., ŽUJŪNŲ SEN., GINEITIŠKIŲ K., GULBIŲ G. 4, STATYBOS PROJEKTAS
KVAL. DOK. NR.	D. Krungolco įmonė Tel.: 869979001 el. paštas: krungolcas@gmail.com		STATINIO NR. IR PAVADINIMAS VIENO BUTO GYVENAMASIS NAMAS (6.1.); SKLYPO PLANUOSE NR. 1
A939	SPV	DARIUS KRUNGOLCAS	DOKUMENTO PAVADINIMAS PJŪVIS 2-2 M 1:100
32239	SPVasist.	PAULIUS LABANAUSKAS	
LT	STATYTOJAS/UŽSAKOVAS A. T.		DOKUMENTO ŽYMUO i-051/22-01-PP-SA.B-08
			LAPAS 1
			LAPŲ 1

PJŪVIS 3-3

BITUMINĖ STOGO DANGA 2sl.
 AKMENS VATA PAROC ROB 80 50mm
 PUTŲ POLISTIROLAS EPS 80 350mm
 ORĄ IR GARUS IZOLIUOJANTIS SL.
 IŠLYGINAMASIS SL. 40mm
 NUOLYDJ FORM. SLUOKSNIS
 G/b PLOKŠTĖ 200mm
 PAKABINAMOS LUBOS

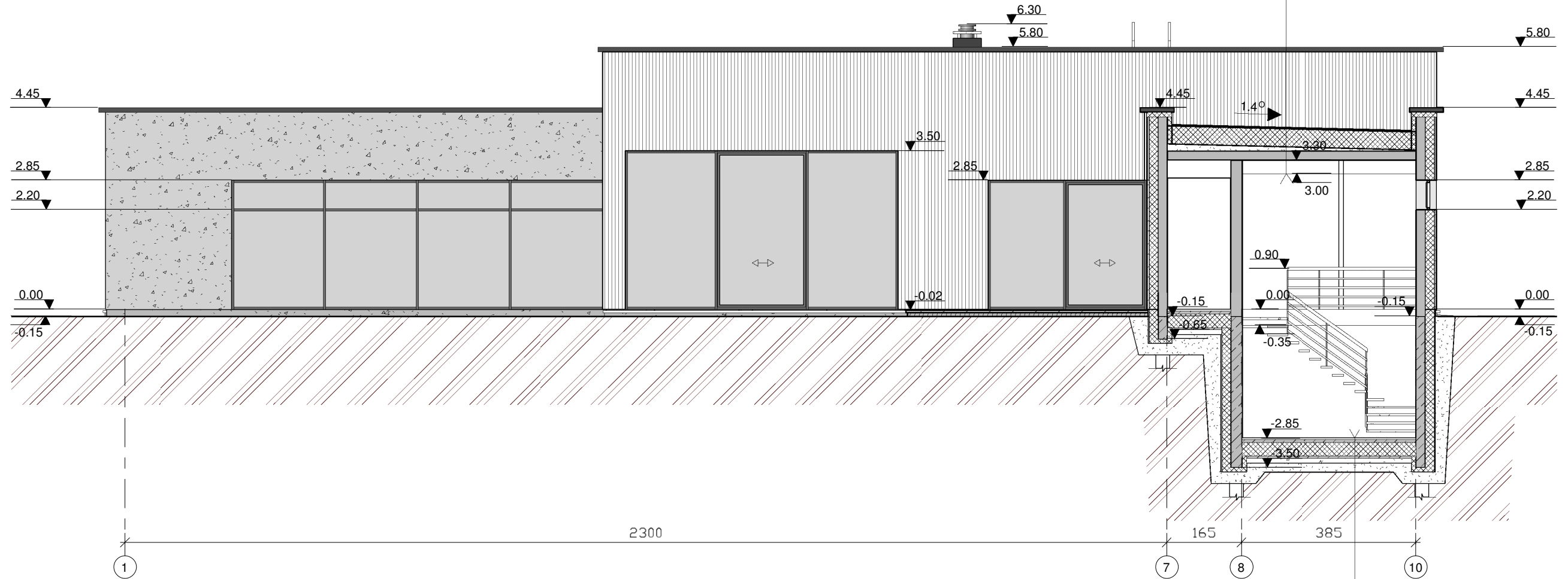

GRINDŲ DANGA 20mm
 TARPINIS SLUOKSNIS 10mm
 ARMUOTAS IŠLYG.SL 70mm
 PE PLĖVELĖ
 GEOPORAS EPS 100 250mm
 HIDROIZOLIACIJA
 BETONINĖS JUODGRINDĖS 50mm
 SKALDA 100mm
 SUTANKINTAS GRUNTAS

PASTABA:

1. Visus medžiagų kiekius būtina tikslinti statybos metu pagal faktą.
2. Į kiekius neįtraukti langų ir durų angokraščiai, kaminų apdaila.

SUTARTINIS ŽYMĖJIMAS	SPALVA	
	MEDŽIO KOMPOZITO DAILYLENTĖS	ruda
	AKMENS MASĖS PLYTELĖS	pilka
	COKOLIO DEKORATYVINIS TINKAS	tamsiai pilka
	STOGO DANGA	tamsiai pilka
	LANGŲ STIKLAS	

PASTABA:

1. PRIEŠ UŽSAKANT DURIS IR LANGUS BŪTINA PATIKSLINTI FAKTIŠKUS ANGŲ IŠMATAVIMUS.
2. KAMINAMS NAUDOTI ENERGINIO NAUDINGUMO REIKALAVIMUS ATTINKANČIĄ "SCHIEDEL ABSOLUT" KAMINŲ SISTEMĄ.
3. PROJEKTO PAKĖITIMAI GALI BŪTI ATLIEKAMI STR1.04.04:2017 STATINIO PROJEKTAVIMAS, PROJEKTO EKSPERTIZĖ 42-48 PUNKTUOSE NUSTATYTA TVARKA.

LAIDA	IŠLEIDIMO DATA	LAIIDOS STATUSAS IR I ŠLEIDIMO PRIEŽASTIS	STATINIO PROJ. PAVADINIMAS
0	2022 10		GYVENAMOSIOS PASKIRTIES (VIENO BUTO) PASTATO (6.1.), VILNIAUS R. SAV., ZUJŪNŲ SEN., GINEITIŠKIŲ K., GULBIŲ G. 4, STATYBOS PROJEKTAS
KVAL. DOK. NR.	D. Krungolco įmonė Tel.: 869979001 el. paštas: krungolcas@gmail.com		STATINIO NR. IR PAVADINIMAS VIENO BUTO GYVENAMASIS NAMAS (6.1.); SKLYPO PLANUOSE NR. 1
A939	SPV	DARIUS KRUNGOLCAS	DOKUMENTO PAVADINIMAS PJŪVIS 3-3 M 1:100
32239	SPVasist.	PAULIUS LABANAUSKAS	
LT	STATYTOJAS/UŽSAKOVAS A. T.	DOKUMENTO ŽYMUO i-051/22-01-PP-SA.B-09	LAPAS 0
			LAPŲ

