

Objekto vieta

| SUTARTINIAI ŽYMĖJIMAI |                                |
|-----------------------|--------------------------------|
|                       | Sklypo riba                    |
|                       | Projektuojami pastatai         |
|                       | Aplinkiniai pastatai           |
|                       | Statinio projekcija virš žemės |
|                       | Įvažiavimas į sklypą           |

|                      |  |   |  |            |
|----------------------|--|---|--|------------|
| 0                    | 2022 10  | VISUOMENĖS VIEŠINIMUI                             |  |            |
| LAIDA                | IŠLEIDIMO DATA   | LAIDOS STATUSAS, KEITIMO PRIEŽASTIS (JEI TAIKOMA) |  |            |
| KVAL. PATV. DOK. Nr. | UAB "ARCHINOVA"<br><small>Svitrigalios g. 11M, 03223 Vilnius</small> | KSP ENGEL   | ADMINISTRACINIŲ PASTATŲ (7.2) A. JUOZAPAVIČIAUS G. 6, VILNIUS, REKONSTRAVIMO PROJEKTAS |            |
|                      | Proj. autor. Arch. T. BUSSE  |   | ADMINISTRACINĖS PASKIRTIES PASTATAS  |            |
|                      | Arch. A. FIRTH   |   |  |            |
| A 1869               | PV   | AL. GVILDYS                                       | Situacijos schema M 1:1500   |            |
| A 1869               | PDV  | AL. GVILDYS                                       |  |            |
| A 1366               | Arch.  | A. SINIUS   |  |            |
| A 2204               | Arch.  | A. MAŽEIKA  |  |            |
| LT                   | STATYTOJAS:<br>UAB "Juozapavičiaus 6"                                |   | AN.KSP.22 02 09-01-PP-SCH-01   | LAIDA<br>0 |
|                      |  |   | LAPAS<br>1   | LAPŲ<br>1  |

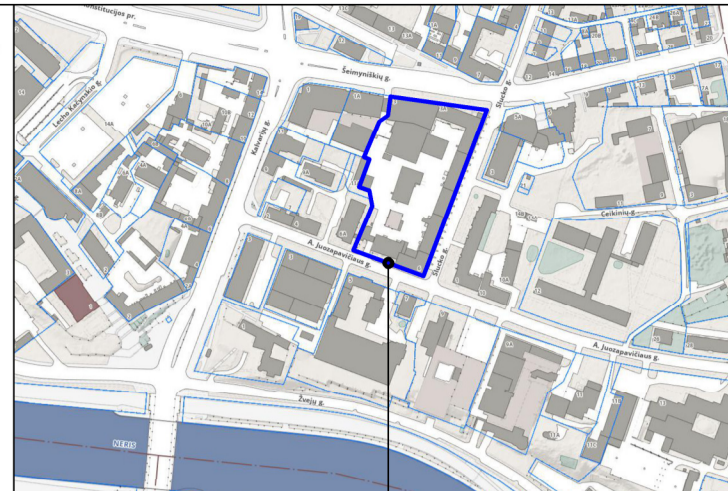

Objekto vieta

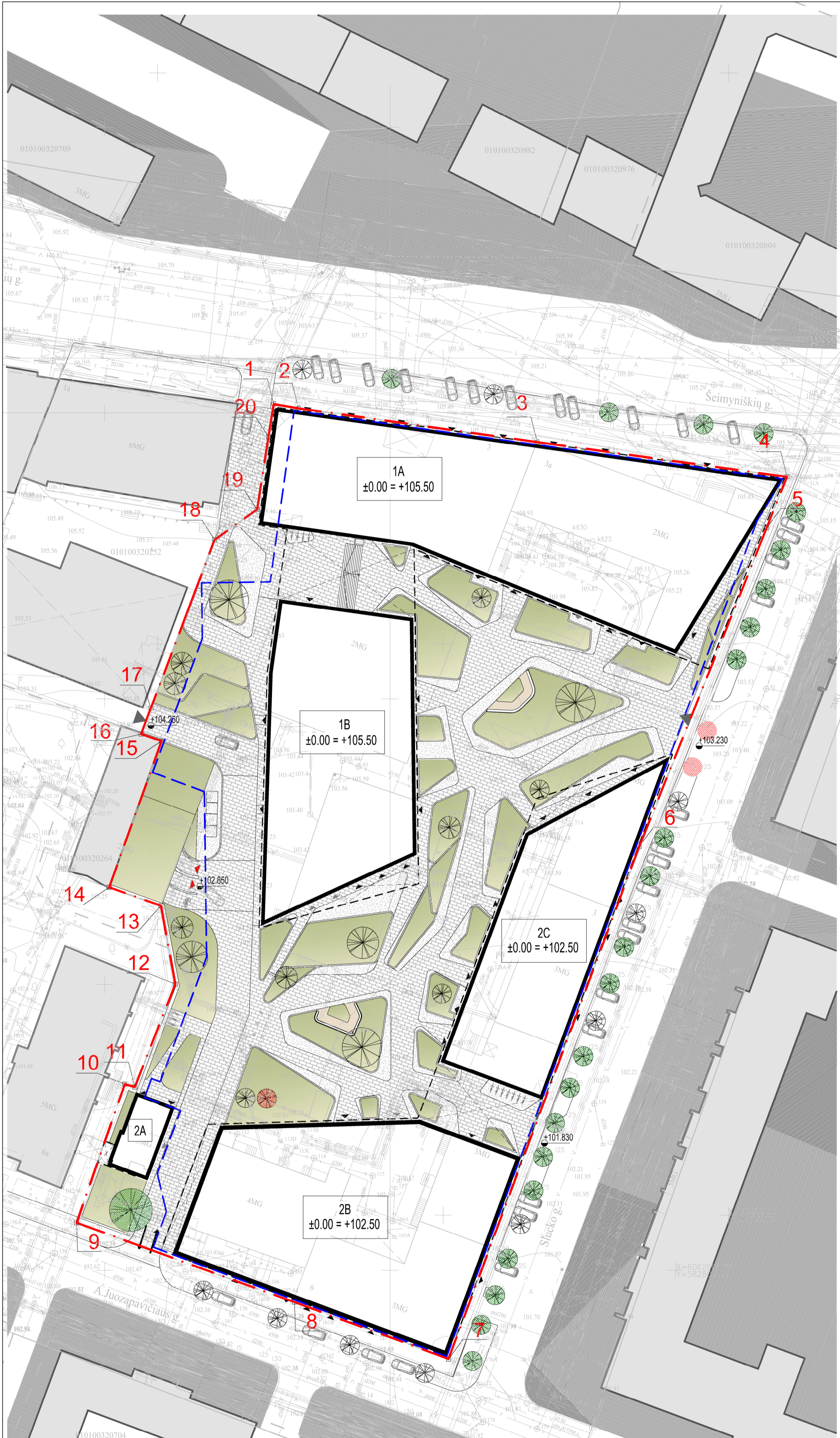

| SKLYPO TAŠKŲ KOORDINATĖS |           |           |     |           |           |
|--------------------------|-----------|-----------|-----|-----------|-----------|
| Nr.                      | X         | Y         | Nr. | X         | Y         |
| 1.                       | 606710.07 | 562700.00 | 11. | 606263.05 | 562700.00 |
| 2.                       | 606710.07 | 562710.00 | 12. | 606263.05 | 562710.00 |
| 3.                       | 606710.07 | 562720.00 | 13. | 606263.05 | 562720.00 |
| 4.                       | 606710.07 | 562730.00 | 14. | 606263.05 | 562730.00 |
| 5.                       | 606710.07 | 562740.00 | 15. | 606263.05 | 562740.00 |
| 6.                       | 606710.07 | 562750.00 | 16. | 606263.05 | 562750.00 |
| 7.                       | 606710.07 | 562760.00 | 17. | 606263.05 | 562760.00 |
| 8.                       | 606710.07 | 562770.00 | 18. | 606263.05 | 562770.00 |
| 9.                       | 606710.07 | 562780.00 | 19. | 606263.05 | 562780.00 |
| 10.                      | 606710.07 | 562790.00 | 20. | 606263.05 | 562790.00 |

| Pavadinimas  | Mato vnt.      | Kiekis                              | Maks. rodikliai pagal DP            | Pastabos:   |
|--|----------------|-------------------------------------|-------------------------------------|---|
| <b>I. SKLYPAS</b>                                    |                |                                     |                                     |   |
| 1.1. Sklypo plotas                                   | m <sup>2</sup> | 12534                               | -                                   | -   |
| 1.2. Sklypo užstatymo intensyvumas                   |                | 2,82                                | 3                                   | -   |
| 1.3. Sklypo užstatymo tankumas                       | %              | 59% (antžeminis)<br>90% (požeminis) | 80% (antžeminis)<br>90% (požeminis) | -   |
| 1.4. Automobilų stovėjimo vietų (požeminis) skaičius | vnt.           | 545                                 | 545                                 | 10.11.17.20.1. sk. 14. 8.90                                       |
| 1.5. Sklypo želdinių plotas                          | %              | 20                                  | 20                                  | Želdinių plokštės skaičiavimas pagal: 10.11.17.20.1. sk. 14. 8.90 |
| <b>II. PASTATAI</b>                                  |                |                                     |                                     |   |
| 2. Negyvenamieji pastatai                            |                |                                     | Maks. rodikliai pagal DP            | Pastabos:   |
| <b>2.1. Korpusas 1</b>                               |                |                                     |                                     |   |
| 2.1.1. Paskirties rodikliai (darbuotojų skaičius)    | vnt.           | 1798                                | -                                   | Skaičiuojama 9 m <sup>2</sup> vnt. 14. 8.90                       |
| 2.2. Bendras pastato antžem. ir požem. dalies plotas | m <sup>2</sup> | 33138,74                            | -                                   | -   |
| 2.2.1. Bendras pastato antžeminės dalies plotas      | m <sup>2</sup> | 21238,68                            | -                                   | -   |
| 2.2.2. Bendras pastato požeminės dalies plotas       | m <sup>2</sup> | 11900,06                            | -                                   | -   |
| 2.3. antžeminės dalies pastato tūris                 | m <sup>3</sup> | 100154                              | -                                   | -   |
| 2.4. aukštų skaičius                                 | vnt.           | 4/6/7/9                             | 4/5-7/10                            | -   |
| 2.5. pastato antžeminės dalies aukštis               | m              | 15,65/22,8/26,5/33,95               | 16,4/20-26,5/35                     | -   |
| <b>2.2. Korpusas 2</b>                               |                |                                     |                                     |   |
| 2.1. Paskirties rodikliai (darbuotojų skaičius)      | vnt.           | 1007                                | -                                   | Skaičiuojama 9 m <sup>2</sup> vnt. 14. 8.90                       |
| 2.2. Bendras pastato antžem. ir požem. dalies plotas | m <sup>2</sup> | 23509,58                            | -                                   | -   |
| 2.2.1. Bendras pastato antžeminės dalies plotas      | m <sup>2</sup> | 14090,07                            | -                                   | -   |
| 2.2.2. Bendras pastato požeminės dalies plotas       | m <sup>2</sup> | 9419,51                             | -                                   | -   |
| 2.3. antžeminės dalies pastato tūris                 | m <sup>3</sup> | 64994                               | -                                   | -   |
| 2.4. aukštų skaičius                                 | vnt.           | 3/4/6                               | 4/4-6/5-7                           | -   |
| 2.5. pastato antžeminės dalies aukštis               | m              | 11,25/16,1/22,925                   | 16,4/16,4-23/20-26,5                | -   |

| EKSPLIKACIJA |   |
|--------------|---|
| 1A           | Rekonstruojamas pastatas (1) - A korpusas |
| 1B           | Rekonstruojamas pastatas (1) - B korpusas |
| 2A           | Rekonstruojamas pastatas (2) - A korpusas |
| 2B           | Rekonstruojamas pastatas (2) - B korpusas |
| 2C           | Rekonstruojamas pastatas (2) - C korpusas |

| SUTARTINIAI ŽYMĖJIMAI                           |  |
|---|--|
| —   | Sklypo riba                                      |
| ---   | Požeminio parkavimo riba                         |
| —   | Rekonstruojami statiniai                         |
| —   | Statinio projekcija virš žemės                   |
| —   | Ivažiavimas į požeminį parkavimą                 |
| —   | Ivažiavimas į sklypą                             |
| —   | Iėjimas  |
| —   | Ivažiavimas aptarnavimui                         |
| —   | Atraminės sienelės                               |
| MAŽOSIOS ARCHITEKTŪROS IR ŽELDINIŲ EKSPLIKACIJA |  |
| —   | Nauji dekoratyviniai medžiai, krūmai             |
| —   | Esami - išsaugomi medžiai                        |
| —   | Kerliniai medžiai                                |
| DANGŲ EKSPLIKACIJA                              |  |
| —   | Kietos dangos (trinkelės, lietas betonas, akmuo) |
| —   | Lauko laiptai (lietas betonas, akmuo)            |
| —   | Žaliejai plotai                                  |

|                      |   |   |  |
|----------------------|---|---|--|
| 0                    | 2022 10   | VISUOMENĖS VIEŠINIMUI                             |  |
| LAIDA                | IŠLEIDIMO DATA                                      | LAIDOS STATUSAS, KEITIMO PRIEŽASTIS (JEI TAIKOMA) |  |
| KVAL. PATV. DOK. Nr. | UAB "ARCHINOVA"<br>Suburgalio g. 11M, 03223 Vilnius | KSP ENGEL   | ADMINISTRACINIŲ PASTATŲ (7.2) A. JUOZAPAVIČIAUS G. 6, VILNIUS, REKONSTRAVIMO PROJEKTAS |
| Proj. autor. Arch.   | T. BUSSE  |   | ADMINISTRACINĖS PASKIRTIES PASTATAS  |
| Arch.                | A. FIRTH  |   |  |
| A 1869               | PV  | AL. GVILDYS                                       |  |
| A 1869               | PDV   | AL. GVILDYS                                       |  |
| A 1366               | Arch.   | A. SINIUS   |  |
| A 2204               | Arch.   | A. MAŽEIKA  |  |
| LT                   | STATYTOJAS:<br>UAB "Juozapavičiaus 6"               |   | AN.KSP.22 02 09-01-PP-SA-01  |
|                      |   |   | LAPAS LAPŲ   |
|                      |   |   | 1 1  |

Sklypo sutvarkymo planas M 1:500 LAIDA 0

| 1 KORPUSAS - 2 AUKŠTO PATALPŲ PLOTŲ EKSPLIKACIJA |                        |
|--|------------------------|
| Pagalbinės patalpos                              | 799,57 m <sup>2</sup>  |
| Požeminė automobilių stovėjimo aikštelė          | 4545,61 m <sup>2</sup> |
| Bendras plotas                                   | 5345,18 m <sup>2</sup> |
| 2 KORPUSAS - 2 AUKŠTO PATALPŲ PLOTŲ EKSPLIKACIJA |                        |
| Pagalbinės patalpos                              | 59,71 m <sup>2</sup>   |
| Požeminė automobilių stovėjimo aikštelė          | 4531,69 m <sup>2</sup> |
| Bendras plotas                                   | 4591,40 m <sup>2</sup> |

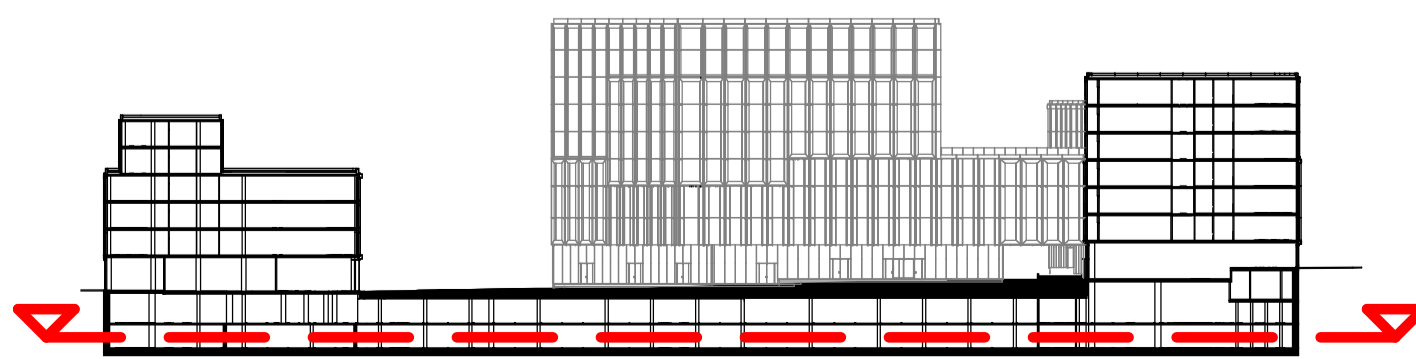

|                      |                                      |  |                   |
|----------------------|--------------------------------------|--|-------------------|
| 0                    | 2022 06                              | VISUOMENĖS VIEŠINIMUI  |                   |
| LAIDA                | IŠLEIDIMO DATA                       | LAIDOS STATUSAS, KEITIMO PRIEŽASTIS (JEI TAIKOMA)                                      |                   |
| KVAL. PATV. DOK. Nr. | UAB "ARCHINOVA"                      | ADMINISTRACINIŲ PASTATŲ (7.2) A. JUOZAPAVIČIAUS G. 6, VILNIUS, REKONSTRAVIMO PROJEKTAS |                   |
| Proj. autor.         | T. BUSSE                             | ADMINISTRACINĖS PASKIRTIES PASTATAS  |                   |
| Arch.                | A. FIRTH                             |  |                   |
| A 1869               | PV                                   | AL. GVILDYS  |                   |
| A 1869               | PDV                                  | AL. GVILDYS  |                   |
| A 1366               | Arch.                                | A. SINIUS  |                   |
| LT                   | STATYTOJAS:<br>UAB "Juozapavičius 6" | AN.KSP.22.02.09-01-PP-SA-02  | LAPAS LAPŲ<br>1 1 |



| 1 KORPUSAS - 1 AUKŠTO PATALPŲ PLOTŲ EKSPLIKACIJA |                        |
|--|------------------------|
| Pagalbinės patalpos                              | 789.46 m <sup>2</sup>  |
| Požeminė automobilių stovėjimo aikštelė          | 4554.82 m <sup>2</sup> |
| Bendras plotas                                   | 5344.28 m <sup>2</sup> |
| 2 KORPUSAS - 1 AUKŠTO PATALPŲ PLOTŲ EKSPLIKACIJA |                        |
| Pagalbinės patalpos                              | 59.71 m <sup>2</sup>   |
| Požeminė automobilių stovėjimo aikštelė          | 4768.39 m <sup>2</sup> |
| Bendras plotas                                   | 4828.10 m <sup>2</sup> |



|                      |   |  |                           |
|----------------------|---|--|---------------------------|
| 0                    | 2022 06   | VISUOMENĖS VIEŠINIMUI  |                           |
| LAIDA                | IŠLEIDIMO DATA                                  | LAIDOS STATUSAS, KEITIMO PRIEŽASTIS (JEI TAIKOMA)                                      |                           |
| KVAL. PATV. DOK. Nr. | UAB "ARCHINOVA" (Sąjunga g. 11A, 01001 Vilnius) | ADMINISTRACINIŲ PASTATŲ (7.2) A. JUOZAPAVIČIAUS G. 6, VILNIUS, REKONSTRAVIMO PROJEKTAS |                           |
| Proj. autor.         | T. BUSSE  | ADMINISTRACINĖS PASKIRTIES PASTATAS  |                           |
| Arch.                | A. FIRTH  |  |                           |
| A. 1869 PV           | AL. GVILDYS                                     |  |                           |
| A. 1869 PDV          | AL. GVILDYS                                     |  |                           |
| A. 1366 Arch.        | A. SINIUS                                       |  |                           |
| LT                   | STATYTOJAS:<br>UAB "Juozapavičius 6"            | AN.KSP.22 02 09-01-PP-SA-03  | LAIDA 0<br>LAPAS LAPŲ 1 1 |

|  |            |
|--|------------|
| 1 KORPUSAS-0 AUKŠTO PATALPŲ PLOTŲ EKSPLIKACIJA |            |
| Dviriačių saugykla                             | 385.59 m²  |
| Pagalbinės patalpos                            | 825.29 m²  |
| Bendras plotas                                 | 1210.88 m² |

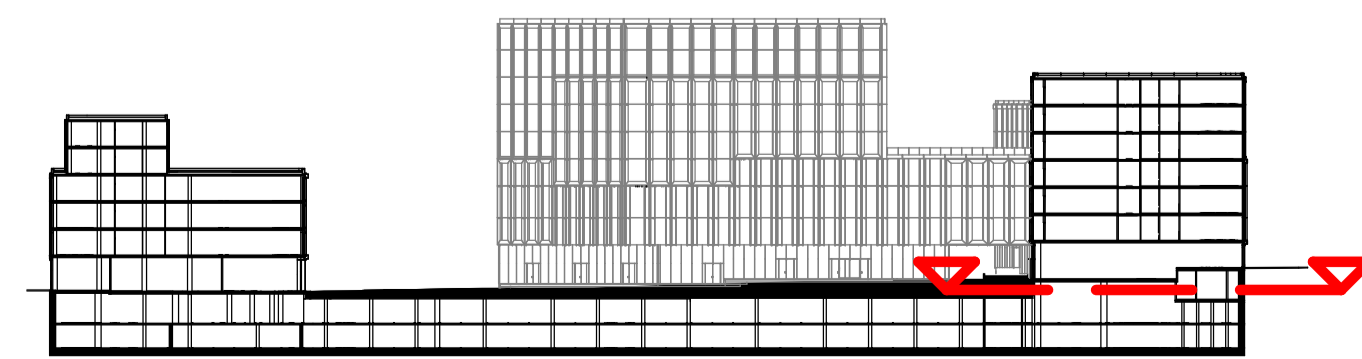
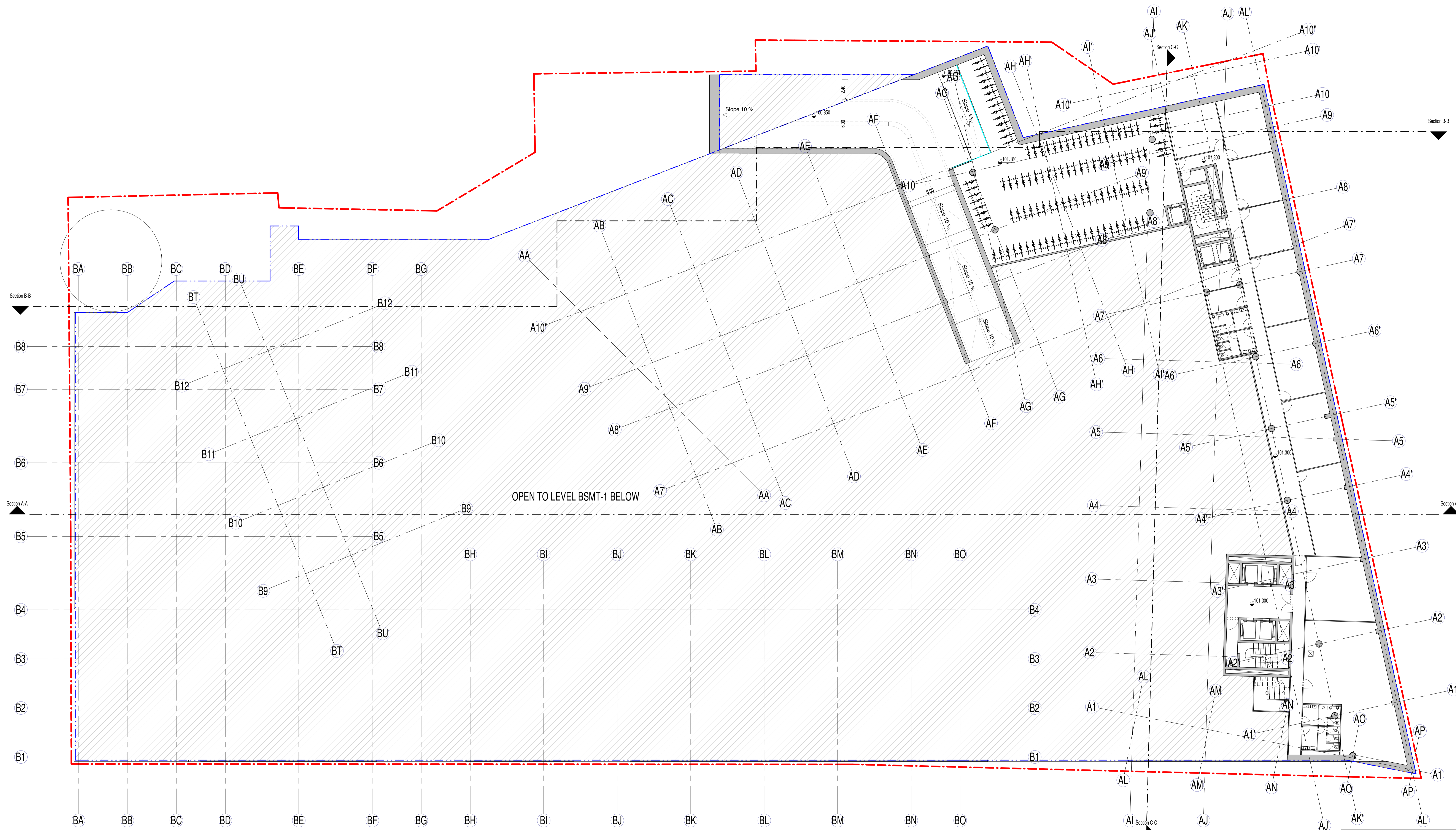

|                      |   |   |  |
|----------------------|---|---|--|
| 0                    | 2022 06   | VISUOMENĖS VIEŠINIMUI                             |  |
| LAIDA                | IŠLEIDIMO DATA                                  | LAIDOS STATUSAS, KEITIMO PRIEŽASTIS (JEI TAIKOMA) |  |
| KVAL. PATV. DOK. Nr. | UAB "ARCHINOVA" (Sąjunga g. 11A, 01013 Vilnius) | ● KSP ENGEL                                       | ADMINISTRACINIŲ PASTATŲ (7.2) A. JUOZAPAVIČIAUS G. 6, VILNIUS, REKONSTRAVIMO PROJEKTAS |
| Proj. autor.         | T. BUSSE  |   | ADMINISTRACINĖS PASKIRTIES PASTATAS  |
| Arch.                | A. FIRTH  |   |  |
| A. 1869              | PV  | AL. GVILDYS                                       |  |
| A. 1869              | PDV   | AL. GVILDYS                                       |  |
| A. 1366              | Arch.   | A. SINIUS   |  |
| LT                   | STATYTOJAS:<br>UAB "Juozapavičius 6"            | AN.KSP.22.02.09-01-PP-SA-04                       | 0 AUKŠTO PLANAS M 1-200  |
|                      |   |   | LAPAS LAPŲ<br>1 0  |



| 1 KORPUSAS- 1 AUKŠTO PATALPŲ PLOTŲ EKSPLIKACIJA |                        |
|---|------------------------|
| Pagalbinis plotas                               | 307.63 m <sup>2</sup>  |
| Specializuotų parduotuvių plotas                | 929.32 m <sup>2</sup>  |
| Vestibiulių, restoranų plotas                   | 1675.55 m <sup>2</sup> |
| Bendras plotas                                  | 2912.50 m <sup>2</sup> |
| 2 KORPUSAS- 1AUKŠTO PATALPŲ PLOTŲ EKSPLIKACIJA  |                        |
| Pagalbinis plotas                               | 474.34 m <sup>2</sup>  |
| Specializuotų parduotuvių plotas                | 1443.12 m <sup>2</sup> |
| Vestibiulių, restoranų plotas                   | 508.74 m <sup>2</sup>  |
| Bendras plotas                                  | 2426.20 m <sup>2</sup> |

PATALPŲ SUTARTINIS ŽYMĖJIMAS

|                   |                                    |
|-------------------|------------------------------------|
| [Light Blue Box]  | PAGALBINĖS PATALPOS                |
| [Medium Blue Box] | SPECIALIZUOTŲ PARDUOTUVIŲ PATALPOS |
| [Dark Blue Box]   | VESTIBILIŲ, RESTORANŲ PATALPOS     |

|                      |   |  |  |
|----------------------|---|--|--|
| 0                    | 2022 06   | VISUOMENĖS VIŠNIMUI  |  |
| LAIDA                | IŠLEIDIMO DATA                                  | LAIDOS STATUSAS, KEITIMO PRIEŽASTIS (JEI TAIKOMA)                                      |  |
| KVAL. PATV. DOK. Nr. | UAB "ARCHINOVA" (Sąjunga g. 11A, 01013 Vilnius) | ADMINISTRACINIŲ PASTATŲ (7.2) A. JUOZAPAVIČIAUS G. 6, VILNIUS, REKONSTRAVIMO PROJEKTAS |  |
| Proj. autor.         | T. BUSSE  | ADMINISTRACINĖS PASKIRTIES PASTATAS  |  |
| Arch.                | A. FIRTH  | 1 AUKŠTO PLANAS M 1-200  |  |
| A 1869 PV            | AL. GVILDYS                                     | LAIDA 0  |  |
| A 1869 PDV           | AL. GVILDYS                                     | LAPAS LAPŲ   |  |
| A 1366 Arch.         | A. SINIUS                                       | 1 1  |  |
| LT                   | STATYTOJAS: UAB "Juozapavičius 6"               | AN.KSP.22.02.09-01-PP-SA-05  |  |

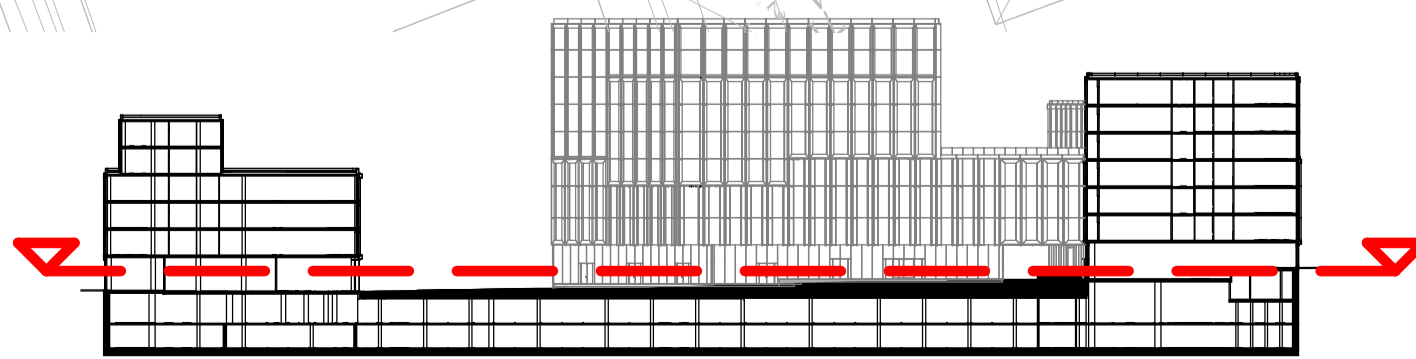

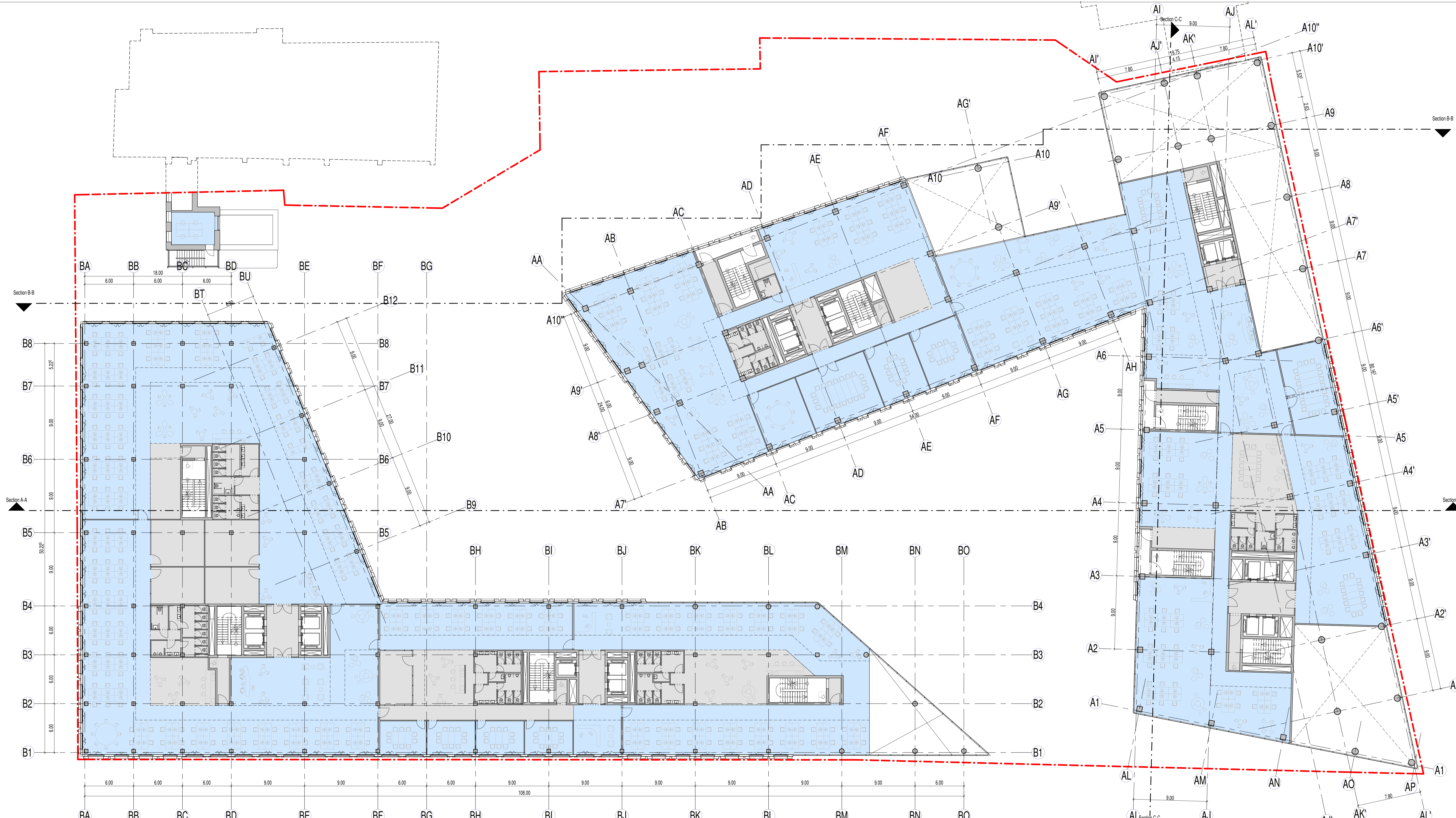

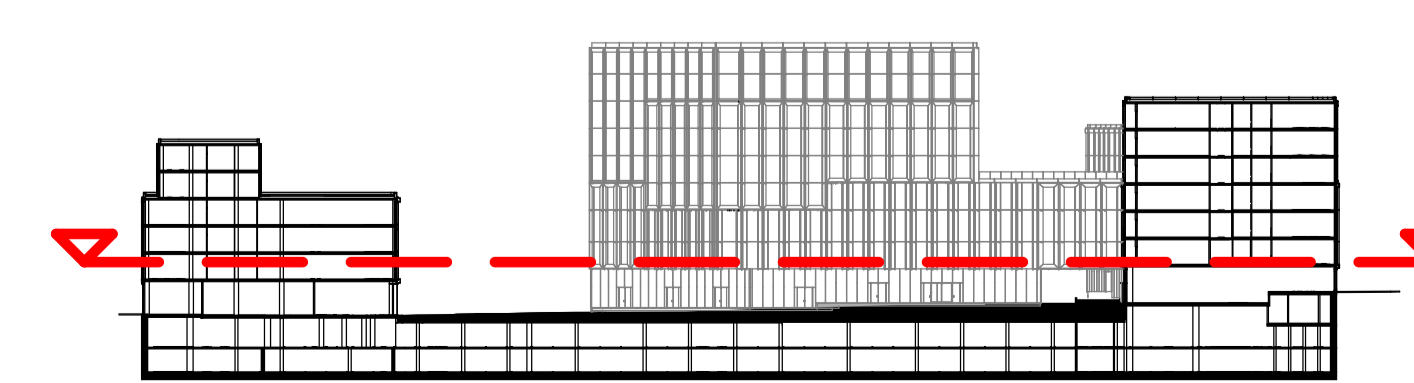

|   |                            |
|---|----------------------------|
| 1 KORPUSAS- 2 AUKŠTO PATALPŲ PLOTŲ EKSPLIKACIJA |                            |
| Pagalbinis plotas                               | 297.58 m <sup>2</sup>      |
| Pagrindinis plotas                              | 2086.39 m <sup>2</sup>     |
| Bendras plotas                                  | 2383.97 m <sup>2</sup>     |
| 2 KORPUSAS- 2 AUKŠTO PATALPŲ PLOTŲ EKSPLIKACIJA |                            |
| Pagalbinis plotas                               | 634.94 m <sup>2</sup>      |
| Pagrindinis plotas                              | 1922.28 m <sup>2</sup>     |
| Bendras plotas                                  | 2557.23 m <sup>2</sup>     |
| PATALPŲ SUTARTINIS ŽYMĖJIMAS                    |                            |
|   | PAGALBINĖS PATALPOS        |
|   | PAGRINDINIO PLOTO PATALPOS |

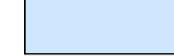

|                      |                                      |   |  |
|----------------------|--------------------------------------|---|--|
| 0                    | 2022 06                              | VISUOMENĖS VIEŠINIMUI                             |  |
| LAIDA                | IŠLEIDIMO DATA                       | LAIDOS STATUSAS, KEITIMO PRIEŽASTIS (JEI TAIKOMA) |  |
| KVAL. PATV. DOK. Nr. |                                      |   | ADMINISTRACINIŲ PASTATŲ (7.2) A. JUOZAPAVIČIAUS G. 6, VILNIUS, REKONSTRAVIMO PROJEKTAS |
| Proj. autor.         | T. BUSSE                             | ADMINISTRACINĖS PASKIRTIES PASTATAS               |  |
| Arch.                | A. FIRTH                             | 2 AUKŠTO PLANAS M 1-200                           |  |
| A.1869               | PV                                   | AL. GVILDYS                                       | LAIDA 0  |
| A.1869               | PDV                                  | AL. GVILDYS                                       | 0  |
| A.1366               | Arch.                                | A. SINIUS   | LAPAS LAPŲ 1 1   |
| LT                   | STATYTOJAS:<br>UAB "Juozapavičius 6" | AN.KSP.22.02.09-01-PP-SA-06                       |  |

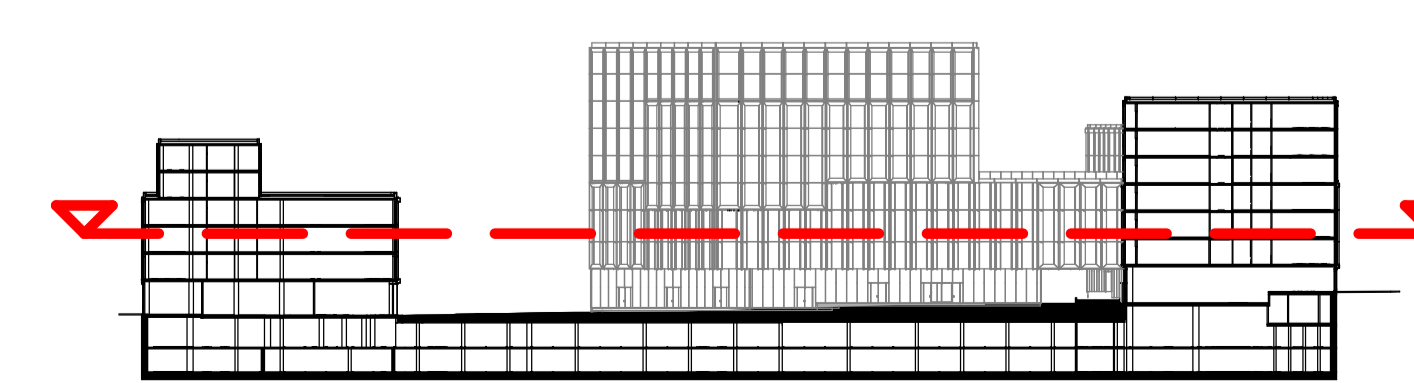
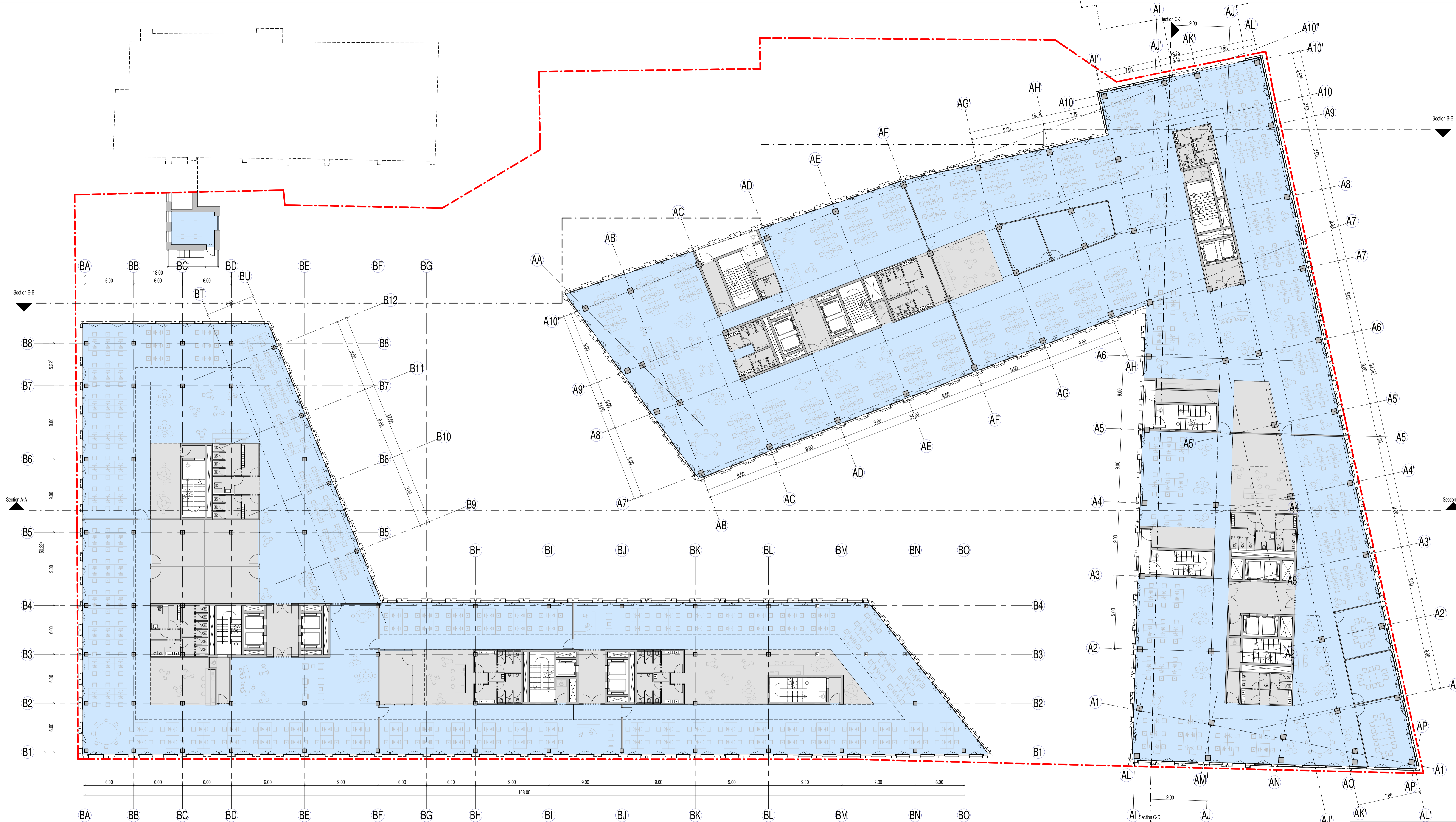
|   |                            |
|---|----------------------------|
| 1 KORPUSAS- 3 AUKŠTO PATALPŲ PLOTŲ EKSPLIKACIJA                                     |                            |
| Pagalbinis plotas   | 434.06 m <sup>2</sup>      |
| Pagrindinis plotas  | 2903.82 m <sup>2</sup>     |
| Bendras plotas  | 3337.88 m <sup>2</sup>     |
| 2 KORPUSAS- 3 AUKŠTO PATALPŲ PLOTŲ EKSPLIKACIJA                                     |                            |
| Pagalbinis plotas   | 614.46 m <sup>2</sup>      |
| Pagrindinis plotas  | 2099.02 m <sup>2</sup>     |
| Bendras plotas  | 2713.48 m <sup>2</sup>     |
| PATALPŲ SUTARTINIS ŽYMĖJIMAS  |                            |
|  | PAGALBINĖS PATALPOS        |
|  | PAGRINDINIO PLOTO PATALPOS |

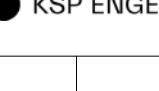

|                      |   |  |                   |
|----------------------|---|--|-------------------|
| 0                    | 2022 06   | VISUOMENĖS VIEŠINIMUI  |                   |
| LAIDA                | IŠLEIDIMO DATA  | LAIDOS STATYBAS, KEITIMO PRIEŽASTIS (JEI TAIKOMA)                                    |                   |
| KVAL. PATV. DOK. Nr. |  UAB "ARCHINOVA"  KSP ENGEL | ADMINISTRACIŲ PASTATŲ (7.2) A. JUOZAPAVIČIAUS G. 6, VILNIUS, REKONSTRAVIMO PROJEKTAS |                   |
| Proj. autor.         | T. BUSSE  | ADMINISTRACINĖS PASKIRTIES PASTATAS  |                   |
| Arch.                | A. FIRTH  |  |                   |
| A.1869               | PV  | AL. GVILDYS  |                   |
| A.1869               | PDV   | AL. GVILDYS  |                   |
| A.1366               | Arch.   | A. SINIUS  |                   |
| LT                   | STATYTOJAS:<br>UAB "Juozapavičius 6"  | AN.KSP.22.02.09-01-PP-SA-07  | LAPAS LAPŲ<br>1 1 |

3 AUKŠTO PLANAS M 1-200  
LAIDA 0



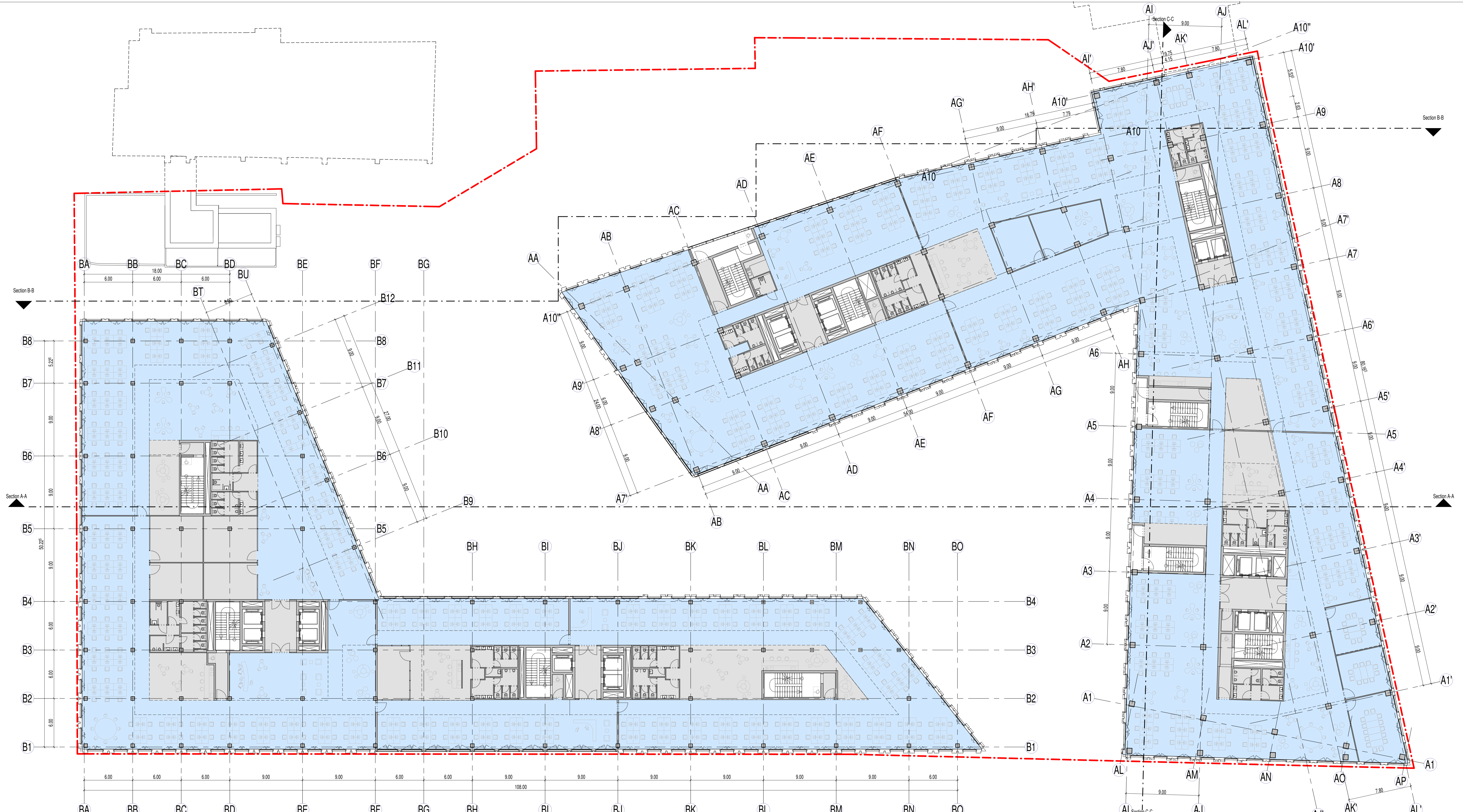

|   |                            |
|---|----------------------------|
| 1 KORPUSAS- 4 AUKŠTO PATALPŲ PLOTŲ EKSPLIKACIJA |                            |
| Pagalbinis plotas                               | 434.06 m <sup>2</sup>      |
| Pagrindinis plotas                              | 2903.82 m <sup>2</sup>     |
| Bendras plotas                                  | 3337.88 m <sup>2</sup>     |
| 2 KORPUSAS- 4 AUKŠTO PATALPŲ PLOTŲ EKSPLIKACIJA |                            |
| Pagalbinis plotas                               | 614.46 m <sup>2</sup>      |
| Pagrindinis plotas                              | 2076.87 m <sup>2</sup>     |
| Bendras plotas                                  | 2691.33 m <sup>2</sup>     |
| PATALPŲ SUTARTINIS ŽYMĖJIMAS                    |                            |
|   | PAGALBINĖS PATALPOS        |
|   | PAGRINDINIO PLOTO PATALPOS |

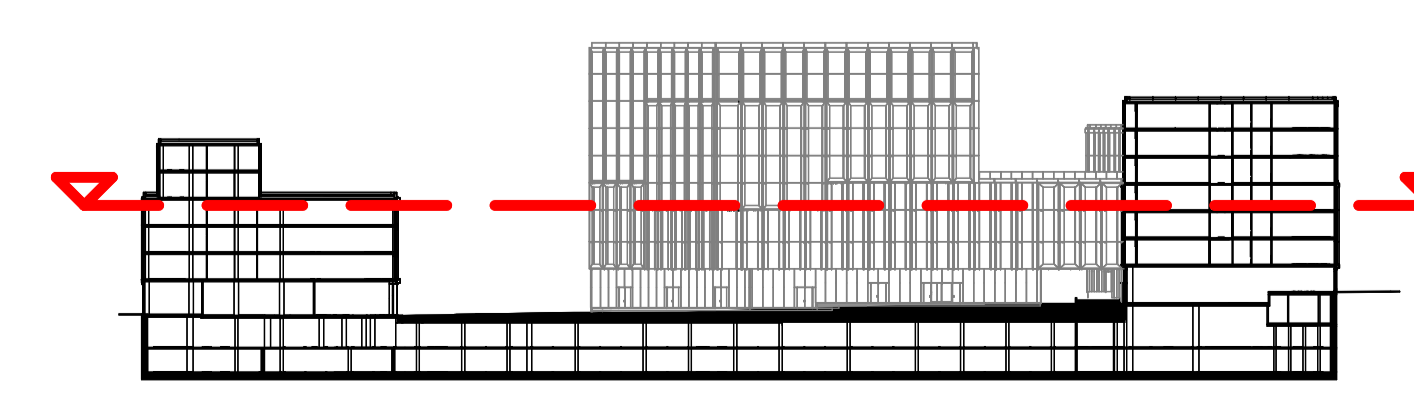



|                      |                                      |   |  |
|----------------------|--------------------------------------|---|--|
| 0                    | 2022 06                              | VISUOMENĖS VIEŠINIMUI                             |  |
| LAIDA                | IŠLEIDIMO DATA                       | LAIDOS STATUSAS, KEITIMO PRIEŽASTIS (JEI TAIKOMA) |  |
| KVAL. PATV. DOK. Nr. |                                      |   | ADMINISTRACIŲ PASTATŲ (7.2) A. JUOZAPAVIČIAUS G. 6, VILNIUS, REKONSTRAVIMO PROJEKTAS |
| Proj. autor.         | T. BUSSE                             |   | ADMINISTRACINĖS PASKIRTIES PASTATAS  |
| Arch.                | A. FIRTH                             |   |  |
| A.1869 PV            | AL. GVILDYS                          |   |  |
| A.1869 PDV           | AL. GVILDYS                          |   |  |
| A.1366 Arch.         | A. SINIUS                            |   |  |
| LT                   | STATYTOJAS:<br>UAB "Juozapavičius 6" | AN.KSP.22.02.09-01-PP-SA-08                       | LAPAS LAPŲ<br>1 1  |

LAIDA  
0  
0

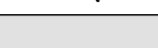
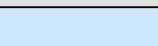
4 AUKŠTO PLANAS M 1-200

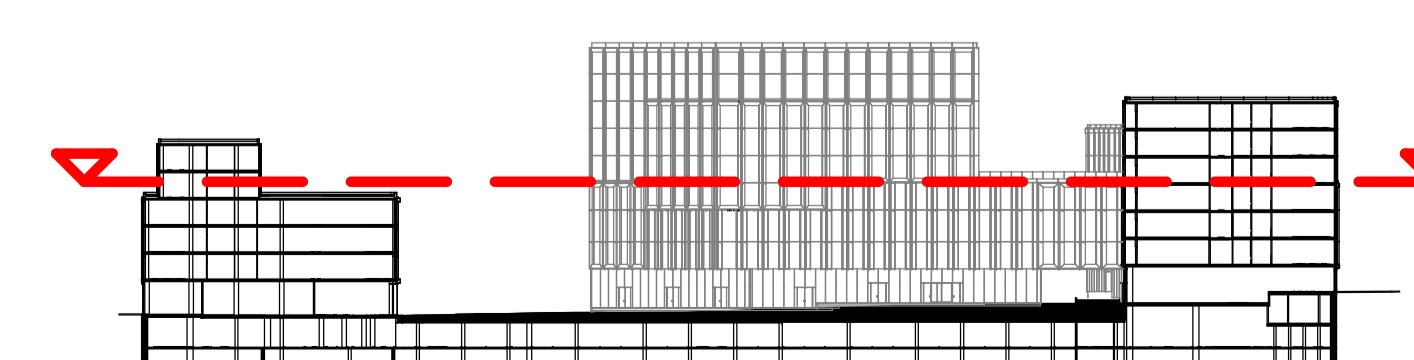
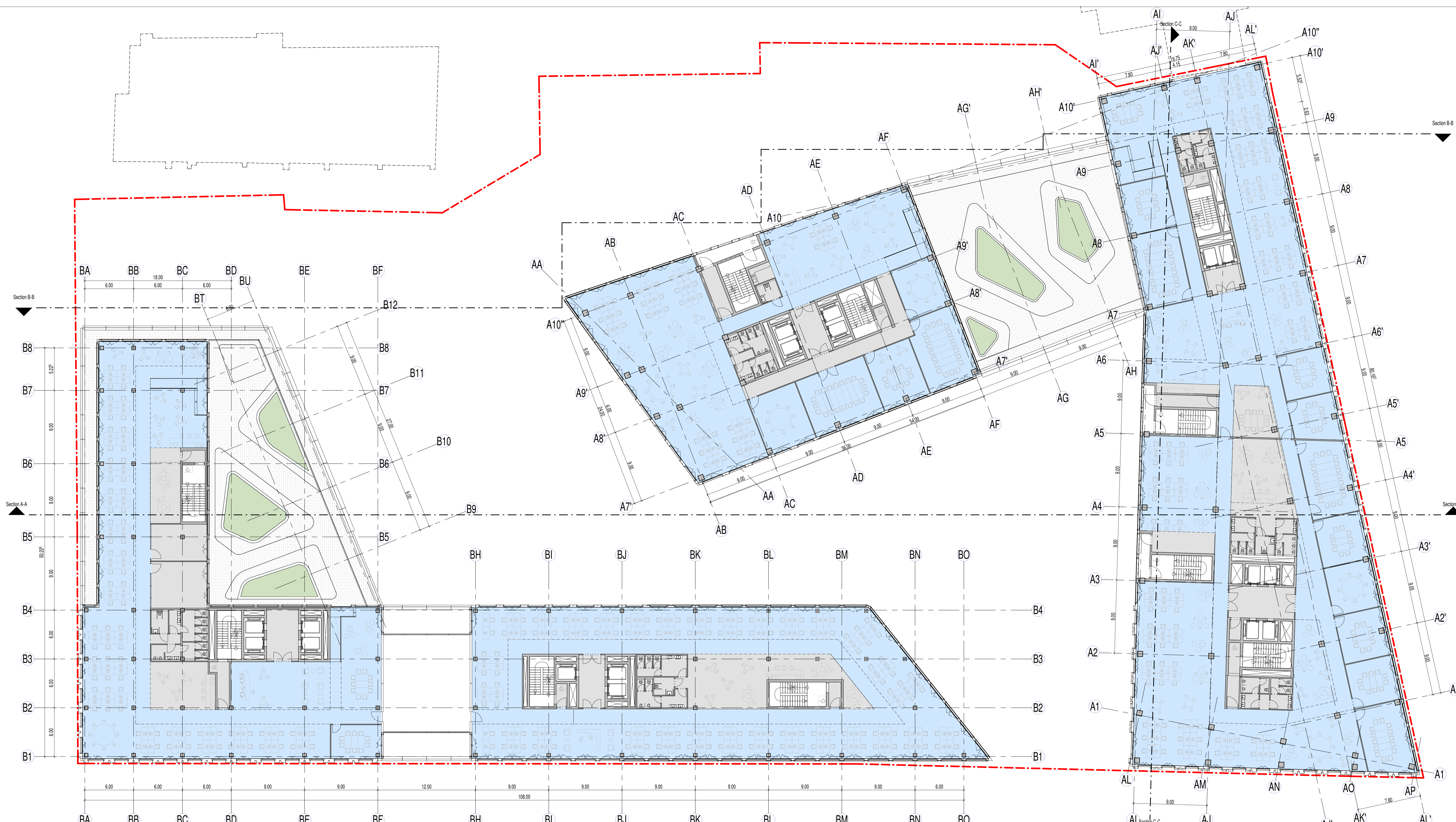
|   |                            |
|---|----------------------------|
| 1 KORPUSAS- 5 AUKŠTO PATALPŲ PLOTŲ EKSPLIKACIJA                                     |                            |
| Pagalbinis plotas   | 402.90 m <sup>2</sup>      |
| Pagrindinis plotas  | 2388.45 m <sup>2</sup>     |
| Bendras plotas  | 2791.34 m <sup>2</sup>     |
| 2 KORPUSAS- 5 AUKŠTO PATALPŲ PLOTŲ EKSPLIKACIJA                                     |                            |
| Pagalbinis plotas   | 393.79 m <sup>2</sup>      |
| Pagrindinis plotas  | 1532.34 m <sup>2</sup>     |
| Bendras plotas  | 1926.13 m <sup>2</sup>     |
| PATALPŲ SUTARTINIS ŽYMĖJIMAS  |                            |
|  | PAGALBINĖS PATALPOS        |
|  | PAGRINDINIO PLOTO PATALPOS |

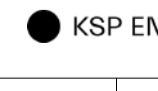

|                      |   |  |                   |
|----------------------|---|--|-------------------|
| 0                    | 2022 06   | VISUOMENĖS VIEŠINIMUI  |                   |
| LAIDA                | IŠLEIDIMO DATA  | LAIDOS STATYBAS, KEITIMO PRIEŽASTIS (JEI TAIKOMA)                                      |                   |
| KVAL. PATV. DOK. Nr. |  UAB "ARCHINOVA"  KSP ENGEL | ADMINISTRACINIŲ PASTATŲ (7.2) A. JUOZAPAVIČIAUS G. 6, VILNIUS, REKONSTRAVIMO PROJEKTAS |                   |
| Proj. autor.         | T. BUSSE  | ADMINISTRACINĖS PASKIRTIES PASTATAS  |                   |
| Arch.                | A. FIRTH  |  |                   |
| A. 1869              | PV  | AL. GVILDYS  |                   |
| A. 1869              | PDV   | AL. GVILDYS  |                   |
| A. 1366              | Arch.   | A. SINIUS  |                   |
| LT                   | STATYTOJAS:<br>UAB "Juozapavičius 6"  | AN.KSP.22.02.09-01-PP-SA-09  | LAPAS LAPŲ<br>1 1 |

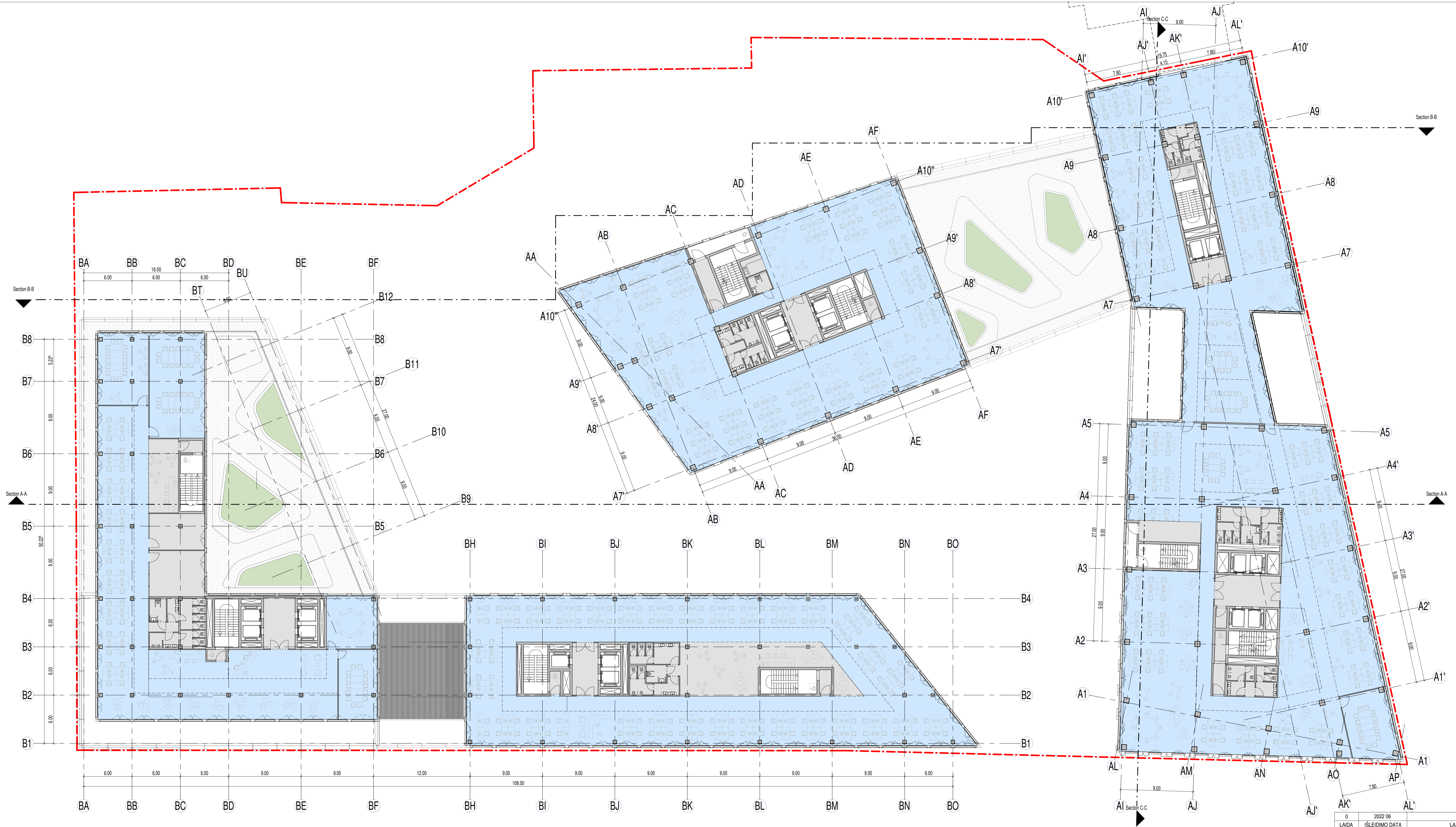

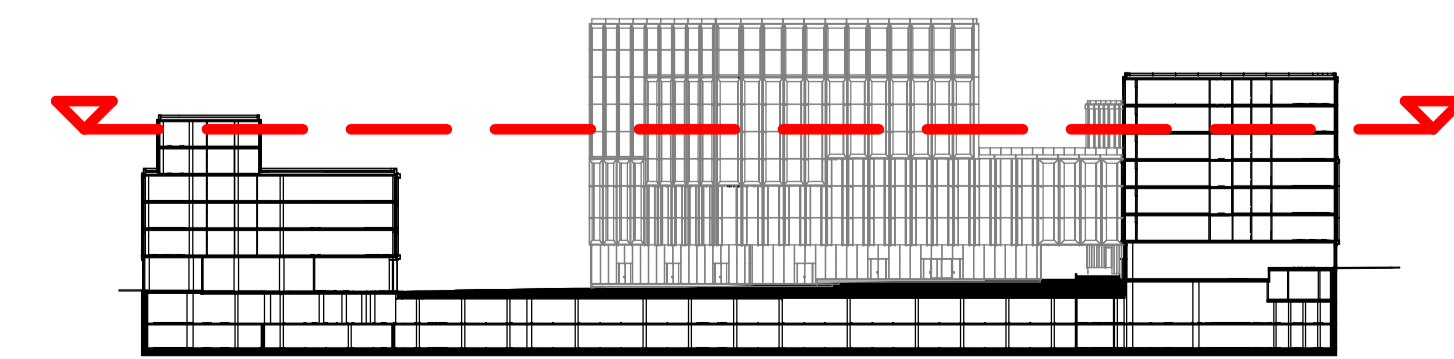

| 1 KORPUSAS- 6 AUKŠTO PATALPŲ PLOTŲ EKSPLIKACIJA |                            |
|---|----------------------------|
| Pagalbinis plotas                               | 231.35 m <sup>2</sup>      |
| Pagrindinis plotas                              | 2433.35 m <sup>2</sup>     |
| Bendras plotas                                  | 2664.70 m <sup>2</sup>     |
| 2 KORPUSAS- 6 AUKŠTO PATALPŲ PLOTŲ EKSPLIKACIJA |                            |
| Pagalbinis plotas                               | 341.41 m <sup>2</sup>      |
| Pagrindinis plotas                              | 1434.30 m <sup>2</sup>     |
| Bendras plotas                                  | 1775.71 m <sup>2</sup>     |
| PATALPŲ SUTARTINIS ŽYMĖJIMAS                    |                            |
|   | PAGALBINĖS PATALPOS        |
|   | PAGRINDINIO PLOTO PATALPOS |



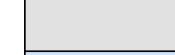
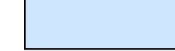

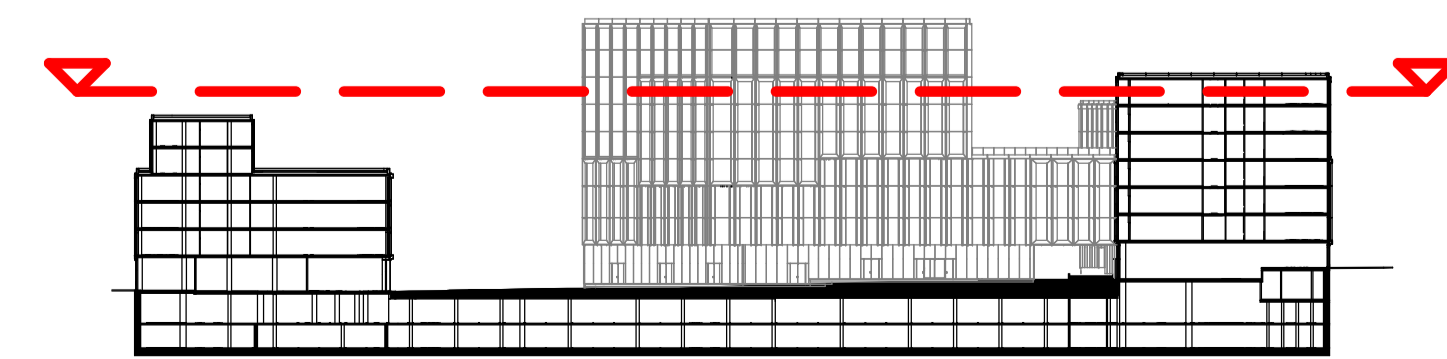
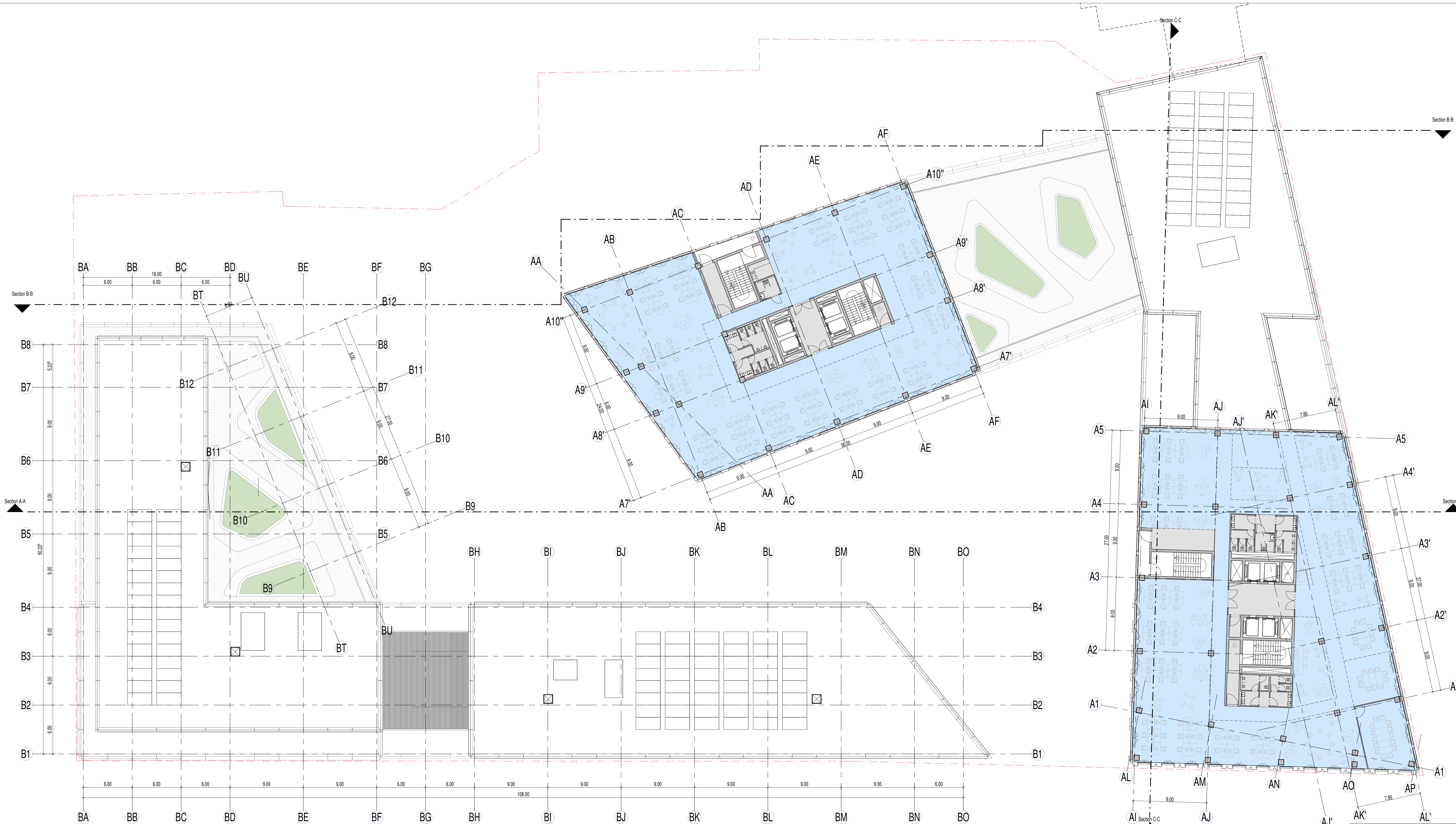
|                      |                                      |  |                   |
|----------------------|--------------------------------------|--|-------------------|
| 0                    | 2022 06                              | VISUOMENĖS VIEŠINIMUI  |                   |
| LAIDA                | IŠLEIDIMO DATA                       | LAIDOS STATUSAS, KEITIMO PRIEŽASTIS (JEI TAIKOMA)                                      |                   |
| KVAL. PATV. DOK. Nr. |                                      | ADMINISTRACINIŲ PASTATŲ (7.2) A. JUOZAPAVIČIAUS G. 6, VILNIUS, REKONSTRAVIMO PROJEKTAS |                   |
| Proj. autor.         | T. BUSSE                             | ADMINISTRACINĖS PASKIRTIES PASTATAS  |                   |
| Arch.                | A. FIRTH                             | 6 AUKŠTO PLANAS M 1-200  |                   |
| A 1869               | PV                                   | AL. GVILDYS  | LAIDA 0           |
| A 1869               | PDV                                  | AL. GVILDYS  | 0                 |
| A 1366               | Arch.                                | A. SINIUS  |                   |
| LT                   | STATYTOJAS:<br>UAB "Juozapavičius 6" | AN.KSP.22.02.09-01-PP-SA-10  | LAPAS LAPŲ<br>1 1 |

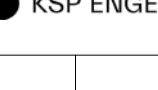

|   |                            |
|---|----------------------------|
| 1 KORPUSAS- 7 AUKŠTO PATALPŲ PLOTŲ EKSPLIKACIJA                                     |                            |
| Pagalbinis plotas   | 194,98 m <sup>2</sup>      |
| Pagrindinis plotas  | 1793,50 m <sup>2</sup>     |
| Bendras plotas  | 1988,48 m <sup>2</sup>     |
| PATALPŲ SUTARTINIS ŽYMĖJIMAS  |                            |
|  | PAGALBINĖS PATALPOS        |
|  | PAGRINDINIO PLOTO PATALPOS |

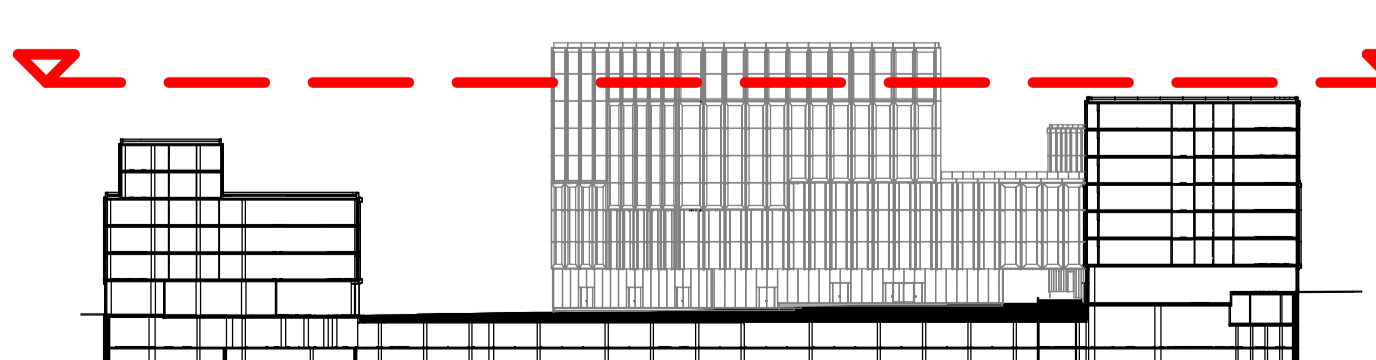
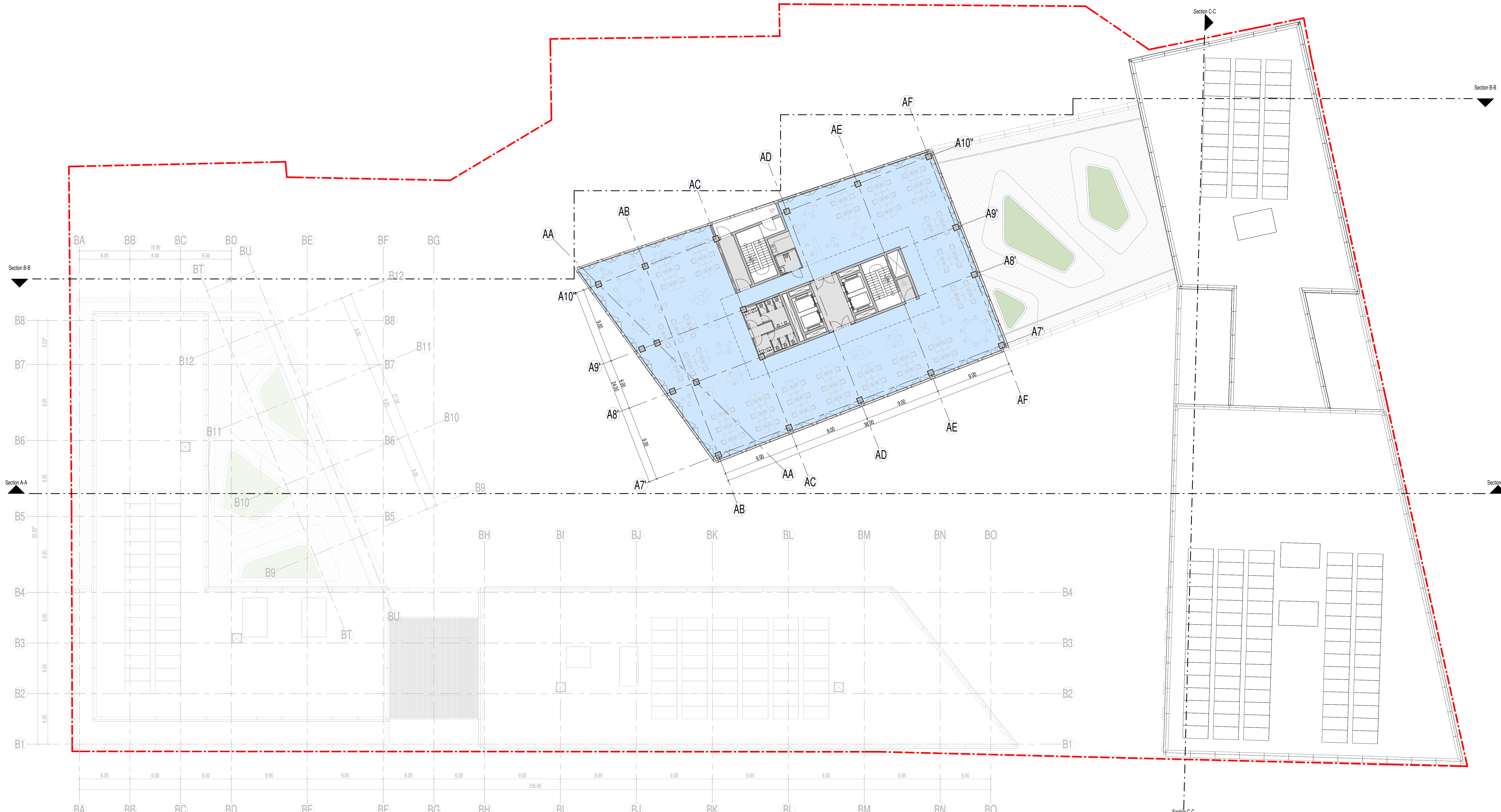

|                      |   |  |                   |
|----------------------|---|--|-------------------|
| 0                    | 2022 06   | VISUOMENĖS VIEŠINIMUI  |                   |
| LAIDA                | IŠLEIDIMO DATA  | LAIDOS STATUTAS, KEITIMO PRIEŽASTIS (JEI TAIKOMA)                                      |                   |
| KVAL. PATV. DOK. Nr. |  UAB "ARCHINOVA"  KSP ENGEL | ADMINISTRACINIŲ PASTATŲ (7.2) A. JUOZAPAVIČIAUS G. 6, VILNIUS, REKONSTRAVIMO PROJEKTAS |                   |
| Proj. autor.         | T. BUSSE  | ADMINISTRACINĖS PASKIRTIES PASTATAS  |                   |
| Arch.                | A. FIRTH  | 7 AUKŠTO PLANAS M 1-200  |                   |
| A 1869 PV            | AL. GVILDYS   | LAIDA 0  |                   |
| A 1869 PDV           | AL. GVILDYS   | LAPAS LAPŲ   |                   |
| A 1366 Arch.         | A. SINIUS   | 0  |                   |
| LT                   | STATYTOJAS:<br>UAB "Juozapavičius 6"  | AN.KSP.22.02.09-01-PP-SA-11  | LAPAS LAPŲ<br>1 1 |

|   |                            |
|---|----------------------------|
| 1 KORPUSAS- 8 AUKŠTO PATALPŲ PLOTŲ EKSPLIKACIJA                                     |                            |
| Pagalbinis plotas   | 74.80 m <sup>2</sup>       |
| Pagrindinis plotas  | 836.16 m <sup>2</sup>      |
| Bendras plotas  | 910.96 m <sup>2</sup>      |
| PATALPŲ SUTARTINIS ŽYMĖJIMAS  |                            |
|  | PAGALBINĖS PATALPOS        |
|  | PAGRINDINIO PLOTO PATALPOS |



|                      |   |  |                   |
|----------------------|---|--|-------------------|
| 0                    | 2022 06   | VISUOMENĖS VIEŠINIMUI  |                   |
| LAIDA                | IŠLEIDIMO DATA  | LAIDOS STATUSAS, KEITIMO PRIEŽASTIS (JEI TAIKOMA)                                      |                   |
| KVAL. PATV. DOK. Nr. |  UAB "ARCHINOVA"  KSP ENGEL | ADMINISTRACINIŲ PASTATŲ (7.2) A. JUOZAPAVIČIAUS G. 6, VILNIUS, REKONSTRAVIMO PROJEKTAS |                   |
| Proj. autor.         | T. BUSSE  | ADMINISTRACINĖS PASKIRTIES PASTATAS  |                   |
| Arch.                | A. FIRTH  | 8 AUKŠTO PLANAS M 1-200  |                   |
| A.1869               | PV  | AL. GVILDYS  | LAIDA 0           |
| A.1869               | PDV   | AL. GVILDYS  | LAPAS LAPŲ        |
| A.1366               | Arch.   | A. SINIUS  | 1 1               |
| LT                   | STATYTOJAS:<br>UAB "Juozapavičius 6"  | AN.KSP.22 02 09-01-PP-SA-12  | LAPAS LAPŲ<br>1 1 |

|   |                            |
|---|----------------------------|
| 1 KORPUSAS- 9 AUKŠTO PATALPŲ PLOTŲ EKSPLIKACIJA |                            |
| Pagalbinis plotas                               | 74.80 m <sup>2</sup>       |
| Pagrindinis plotas                              | 836.16 m <sup>2</sup>      |
| Bendras plotas                                  | 910.96 m <sup>2</sup>      |
| PATALPŲ SUTARTINIS ŽYMĖJIMAS                    |                            |
|   | PAGALBINĖS PATALPOS        |
|   | PAGRINDINIO PLOTO PATALPOS |

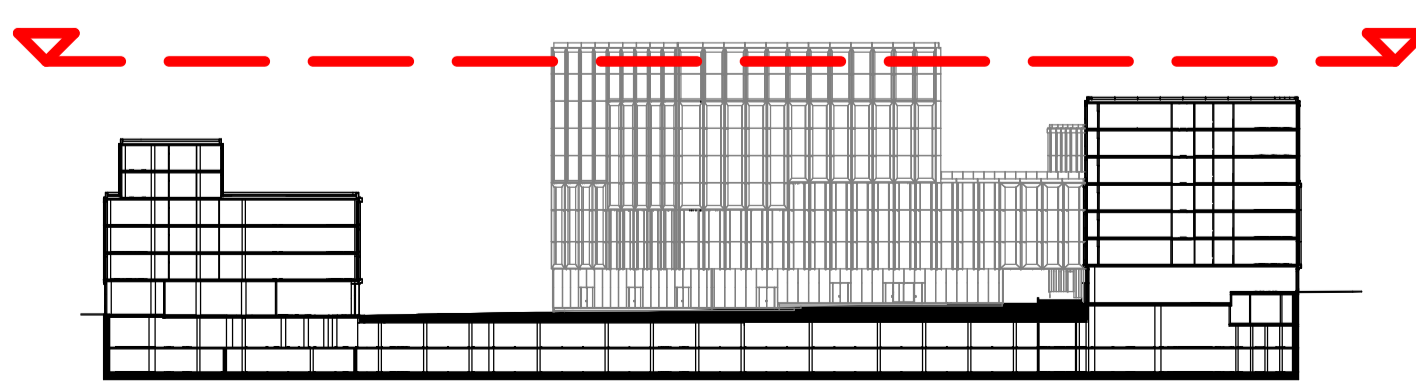
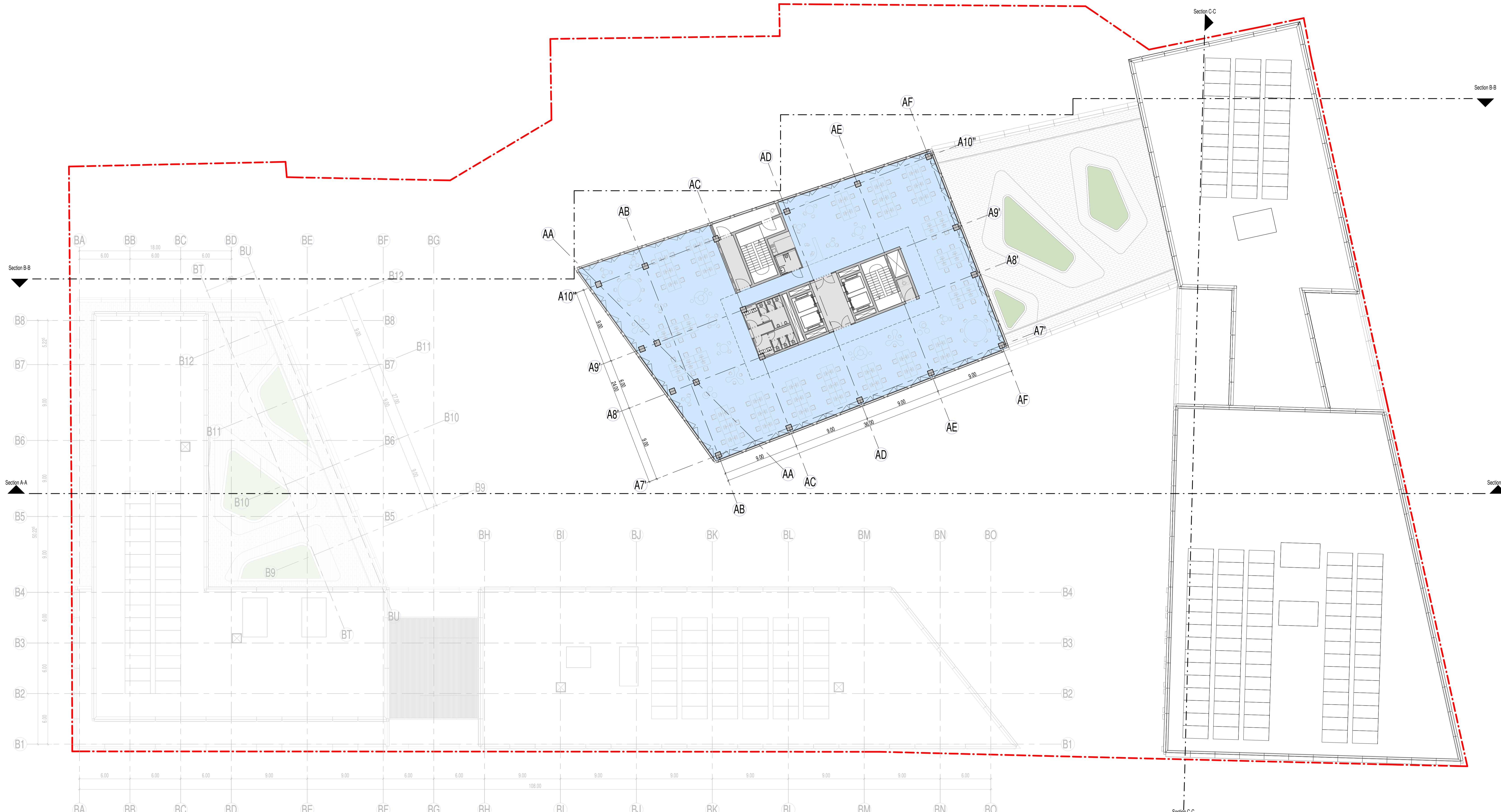

|                      |  |  |  |
|----------------------|--|--|--|
| 0                    | 2022 06                                    | VISUOMENĖS VIEŠINIMUI  |  |
| LAIDA                | IŠLEIDIMO DATA                             | LAIDOS STATUSAS, KEITIMO PRIEŽASTIS (JEI TAIKOMA)                                      |  |
| KVAL. PATV. DOK. Nr. | UAB "ARCHINOVA"                  KSP ENGEL | ADMINISTRACINIŲ PASTATŲ (7.2) A. JUOZAPAVIČIAUS G. 6, VILNIUS, REKONSTRAVIMO PROJEKTAS |  |
| Proj. autor. Arch.   | T. BUSSE                                   | ADMINISTRACINĖS PASKIRTIES PASTATAS  |  |
| A. 1869 Arch.        | A. FIRTH                                   | 9 AUKŠTO PLANAS M 1-200  |  |
| A. 1869 PDV          | AL. GVILDYS                                | LAIDA 0  |  |
| A. 1366 Arch.        | A. SINIUS                                  | LAPAS LAPŲ 1 1   |  |
| LT                   | STATYTOJAS: UAB "Juozapavičius 6"          | AN.KSP.22 02 09-01-PP-SA-13  |  |