

UŽSAKOVAS:	Pritariu	R. J.
PROJEKTUOTOJAS:	UAB „ARCHvizija“, S. Nėries 29A, Plungės m.	
PROJEKTO PAVADINIMAS:	Prekybos paskirties pastato Plungės r.sav., Plungės m., Rietavo g. 89, statybos projektas.	
PROJEKTO NUMERIS:	2225	
PROJEKTO ETAPAS:	Projektiniai pasiūlymai.	
DALIS:	PP (Projektiniai pasiūlymai)	
STATYBOS VIETA:	Plungės r.sav., Plungės m., Rietavo g. 89	
STATINIO KATEGORIJA:	Nesudėtingas.	
STATYBOS RŪŠIS:	Nauja statyba.	
BYLA (TOMAS):	I	
LAIDA:	0	
DIREKTORIUS:	Neringa Stroputė-Janauskienė	
PROJEKTO VADOVAS:	Ramūnas Janauskas atestato Nr. A 2216	
	Plungė 2022 m.	

Turinys

1	PROJEKTINIŲ PASIŪLYMŲ SUDĖTIES ŽINIARAŠTIS	3
2	BENDRIEJI STATINIŲ RODIKLIAI.....	4
3	BENDRAS AIŠKINAMASIS RAŠTAS	6
4	BENDRIEJI DUOMENYS.....	6
4.1	BENDRIEJI DUOMENYS	6
4.2	STATINIO PROJEKTINIŲ SPRENDINIŲ APRAŠYMAS.....	7
4.3	NUMATOMŲ STATYBOS DARBŲ POVEIKIS APLINKAI, GYVENTOJAMS, KAIMYBINĖMS TERITORIJOMS. TREČIŲJŲ ASMENŲ INTERESŲ APSAUGOS IŠPILDYMAS PROJEKTE.....	7
4.4	STATYBINIS LAUŽAS.....	7

O	2022	Statybos leidimui				
Laida	Išleidimo data	Laidos statusas. Keitimo priežastis (jei taikoma)				
KVAL. PATV. DOK. NR.	 UAB „ARCHvizija“; S.Nėries g.29 a, Plungė, TEL. +370 682 68566; EL. PAŠTAS: archvizija@gmail.com			Statinio projekto pavadinimas: Prekybos paskirties pastato Plungės r.sav., Plungės m., Rietavo g. 89, statybos projektas.		
A 2216	PV	R. Janauskas	2022-9	Dokumento pavadinimas: Aiškinamasis raštas	Laida	
					0	
LT	Statytojas ir Užsakovas: R. J.			Dokumento žymuo: 2225 – PP – BD.BAR	Lapas 2	Lapų 7

1 PROJEKTINIŲ PASIŪLYMŲ SUDĖTIES ŽINIARAŠTIS

PP TEKSTINIŲ DOKUMENTŲ ŽINIARAŠTIS			
Eil. Nr.	Dokumento pavadinimas	Lapų sk.	Lapo Nr. (psl. Nr.)
	Titulinis viršelis	1	1
1.	Turinys	1	2
2.	Projektinių pasiūlymų sudėties žiniaraštis	1	3
3.	Bendrieji statinio rodikliai	2	4-5
4.	Bendrasis aiškinamasis raštas	2	6-7
5.	Priedai:		
5.1	Projektinių pasiūlymų rengimo užduotis	2	8-9
5.2	Projektuotojo kvalifikaciją patvirtinantys dokumentai: registravimo kopija; Architekto R. Janausko kvalifikacijos atestatas,. Projektuotojo civilinės atsakomybės draudimas	4	10-13
5.3	Įsakymas	1	14
5.4	Įgaliojimas	1	15
5.5	Projektinės produkcijos priėmimo-perdavimo aktas	1	16
5.6	Statytojo nuosavybės dokumentai	4	17-20
5.7	Topografinis planas	3	21-23
5.8	Programinės įrangos sąrašas	1	24
PP BYLOS BRĖŽINIŲ ŽINIARAŠTIS			
6.1	Situacijos schema	1	25
6.2	Sklypo planas M 1:250	1	26
6.3	Pirmo aukšto planas M 1:100	1	27
6.4	Pjūviai 1-1 ir 2-2 M 1:100	1	28
6.5	Fasadas tarp ašių 3-1 ir B-A M 1:100	1	29
6.6	Fasadas tarp ašių 1-3 ir A-B M 1:100	1	30
6.7	Spalviniai perspektyviniai vaizdai	1	31

2225 – PP - _BSŽ	Lapas	Lapų	Laida
	3	7	0

R. J.

(Statytojo pavadinimas)

Taip pritariu savininkai, R. J.

2022

(tvarkomojo dokumento Nr., data, tvirtinančio asmens pareigos, vardas, pavardė, parašas, data)

STATINIO PROJEKTAS PATVIRTINTAS

Patvirtinta **Prekybos paskirties pastato Plungės r.sav., Plungės m., Rietavo g. 89, statybos projektas.**

(Statinio projekto pavadinimas)

Statinio kategorija Nesudėtingas statinys

(ypatingas, neypatingas, Nesudėtingas, II-tros grupės)

Statinių paskirtis 7.3. prekybos paskirties pastatai – skirti didmeninei ir mažmeninei prekybai

(Pagal STR 1.01.03:2017)

Statybos rūšis nauja statyba

(nauja statyba, rekonstravimas, kapitalinis remontas ar paprastas remontas pagal STR 1.12.06:2002)

STR 1.04.04:2017 „Statinio projektavimas, projekto ekspertizė“ 5 priedas

2 BENDRIEJI STATINIŲ RODIKLIAI

Šiame priede nurodomi žemės sklypo ir statinių (techniniai ir paskirties) rodikliai bendruoju atveju. Projekte nurodomi konkretaus sklypo ir konkretaus statinio bendrieji rodikliai. Bendrieji statinio rodikliai lentelėje ar kita forma nurodomi projekto bendrojoje dalyje.

Pavadinimas	Mato vienetas	Kiekis	Pastabos
I SKYRIUS SKLYPAS			
1. sklypo plotas	m ²	1680	
2. sklypo užstatymo intensyvumas	%	22,89	
3. sklypo užstatymo tankis	%	20,83	
II SKYRIUS PASTATAI			
Prekybos paskirties			
1. Pastato paskirties rodikliai (gamybos, kitos planuojamos ūkinės veiklos, paslaugų apimtis, butų, vietų, lovų, bendras ir aptarnaujamų žmonių skaičius, kiti rodikliai).			
2. Pastato bendrasis plotas.*	m ²	74,99	
3. Pastato naudingasis plotas.*	m ²	-	
4. Pastato tūris.*	m ³	420	
5. Aukštų skaičius.*	vnt.	1	
6. Pastato aukštis.*	m	5,20	
7. Butų skaičius (gyvenamajame name), iš jų:	vnt.		
2225 – PP - _BR	Lapas	Lapų	Laida
	4	7	0

Pavadinimas	Mato vienetas	Kiekis	Pastabos
7.1. 1 kambario	vnt.		
7.2. 2 ir daugiau kambarių	vnt.		
8. Energinio naudingumo klasė		A++	
9. Pastato (patalpų) akustinio komforto sąlygų klasė			
10. Statinio atsparumo ugniai laipsnis		III	
11. Kiti papildomi pastato rodikliai* Pastato pagrindinis plotas.	m ²	55,00	

8. * Žvaigždute pažymėti rodikliai apskaičiuojami vadovaujantis Nekilnojamojo turto kadastrinių matavimų ir kadastro duomenų surinkimo taisyklėmis, kurias tvirtina Lietuvos Respublikos žemės ūkio ministras. Baigus statybą ir atlikus kadastrinius matavimus šie rodikliai gali turėti neesminių nukrypimų.



Projekto vadovas R. Janauskas

atestatas A 2216, 2022 metai

(vardas, pavardė, parašas, kvalifikacijos atestato arba pažymos Nr., data)

2225 – PP - _BAR	Lapas	Lapų	Laida
	5	7	0

Kompleksas:
2225-PP

ARCHvizija

3 BENDRAS AIŠKINAMASIS RAŠTAS

- Statinių grupės (komplekso) pavadinimas – Prekybos paskirties pastato Plungės r.sav., Plungės m., Rietavo g. 89, statybos projektas.;
- Statytojas – R. J. ;
- Projekto rengėjas – UAB “ARCHvizija”, projekto vadovas Ramūnas Janauskas (kvalifikacijos atestatas Nr. A 2216)
- Projekto rengimo pagrindas – Projekto rengimo pagrindas - projektavimo užduotis. Projektas paruoštas vadovaujantis projektavimo sąlygomis ir LR galiojančiais normatyviniais dokumentais.

4 BENDRIEJI DUOMENYS

4.1 BENDRIEJI DUOMENYS

4.1.1 Statybos geografinė vieta.

Prekybos paskirties pastatas projektuojamas Plungės mieste, Rietavo g. 89 privačiame 1680 m² ploto žemės sklype. Sklypo kadastro numeris 6854/0024:2. Pagrindinė tikslinė žemės naudojimo paskirtis – kita, naudojimo būdas – vienbučių ir dvibučių gyvenamųjų pastatų teritorijos, naudojimas būdas – komercinės paskirties objektų teritorijos. Juridiniai faktai: asmeninė nuosavybė, savininkas R. J..

4.1.2 Statybos rūšis.

Vadovaujantis STR 1.01.08:2002, V punktu statybos rūšis yra nauja statyba.

4.1.3 Statinio kategorija.

Nesudėtingas.

4.1.4 Projektavimo etapai (stadijos).

Projektavimo darbas – parengiami projektiniai pasiūlymai. Jo sudėtis ir detalumas atitinka STR 1.04.04:2017 „Statinio projektavimas, projekto ekspertizė“ nurodymus, techninę užduotį ir paslaugų apimtį.

4.1.5 Projektavimo tikslas, apimtys.

Projektuojamas vieno aukšto prekybinis pastatas.

4.1.6 Projektinių sprendinių atitikties privalomiesiems projekto dokumentams, taip pat teritorijų planavimo dokumentams.

Užstatymo ir kiti rodikliai pateikti brėžinyje Sklypo planas bei Bendruosiuose rodikliuose. Projekto sprendiniai neprieštarauja patvirtintam Plungės rajono Bendrajam planui.

4.1.7 Sklype esantys želdiniai.

Sklype yra augančių medžių.

4.1.8 Trumpas statybos sklypo apibūdinimas

Sklypo plotas:	0,1680 ha.			
Kadastrinis numeris, statybos geografinė vieta	Plungė, Rietavo g. 89, sklypo kadastro numeris 6854/0024:2. Pagrindinė tikslinė žemės naudojimo paskirtis – kita, naudojimo būdas – vienbučių ir dvibučių gyvenamųjų pastatų teritorijos ir komercinės paskirties objektų teritorijos. Juridiniai faktai: asmeninė nuosavybė, savininkas R. J..			
Reljefas:	Teritorija su nežymiais reljefo pokyčiais.			
Esami statiniai, įrenginiai:	Sklypas užstatytas pastatais: Pastatas – Gyvenamasis namas, unikalus Nr.: 6899-7002-3018 Pastatas – Parduotuvė, unikalus Nr.: 6899-7002-3036 <u>naikinas</u> . Pastatas – Ūkinis pastatas, unikalus Nr.: 6899-7002-3040 Kiti statiniai (inžineriniai) – Kiemo statiniai, unikalus Nr.: 6899-7002-3029.			
INŽINERINIAI TINKLAI				
ŠILDYMAS	Oras - vanduo šiluminis siurblys			
ELEKTROTECHNIKA	Projektuojamas elektros kabelis iš gyvenamo namo			
VANDENTIEKIS	Prijungiama į sklype esančius tinklus			
2225 – PP - _BAR		Lapas	Lapų	Laida
		6	7	0

NUOTEKOS	Prijungiama į sklype esančius tinklus
LIETAUS NUOTEKOS	Paskleidžiama teritorijoje
PATALPŲ VĒDINIMAS	Per orlaides ir ventiliacijos kanalus
Naudojimo apribojimai, servitutai:	<u>Specialiosios naudojimo sąlygos:</u> Elektros tinklų apsaugos zonos (III skyrius, ketvirtasis skirsnis). Plotas: 0,0264 ha.
Želdiniai:	Sklype yra augančių medžių daugiausia vaismedžių.
Klimatinės, geologinės sąlygos:	Pagal RSN 156-94 "Statybinė klimatologija" duomenis Plungėje yra sekančios klimatinės sąlygos: vidutinė metinė oro temperatūra +5,9 0C; šalčiausio penkiadienio oro temperatūra -21 0C; santykinis metinis oro drėgnumas 81%; vidutinis metinis kritulių kiekis 788 mm; maksimalus paros kritulių kiekis (absolutus maksimumas) 103,8 mm. Vyraujančios stipriausių vėjų kryptys: sausio mėn. – iš PR, P, PV, V; liepos mėn. – iš P, PV, V, ŠV; vidutinis metinis vėjo greitis - 3,2 m/s; skaičiuojamasis vėjo greitis prie žemės paviršiaus (H=10 m), galimas vieną kartą per 50 metų - 20 m/s; Pagal STR 2.05.04:2003 „Poveikiai ir apkrovos“ Plungės m. priskiriamas I-jam vėjo apkrovos rajonui su pagrindine atskaitine vėjo greičio reikšme 24 m/s. Skaičiuojamasis vėjo greitis priimtas su k-1,3. Pagal STR 2.05.04:2003 „Poveikiai ir apkrovos“ Plungės m. priskiriamas II-jam sniego apkrovos rajonui su sniego antžeminės apkrovos charakteristine reikšme 1,6 kN/m ² (160 kg/m ²). Skaičiuojamoji sniego apkrova priimta su k - 1,3. Norminė apkrova 200 kg/m ² .
Sklypo higieninė ir ekol. situacija:	Aplinkinėje teritorijoje taršos nėra taršos objektų, todėl konstatuojama, kad sklypo higieninė ir ekologinė situacija gera.

4.2 STATINIO PROJEKINIŲ SPRENDINIŲ APRAŠYMAS

Komercinės paskirties objektų teritorijos dalyje planuojama statyti prekybos paskirties pastatą, kuriame bus prekiaujama maisto produktais. Pastatas vieno aukšto su keturšlaičiu stogu. Numatytos patalpos prekybos salė, kabinetas ir tualetas pritaikytas ŽN. Prekybos paskirties pastato aptarnavimas ir prekių pristatymas suprojektuotas iš šiaurinės pusės. Projektuojamas mūrinis pastatas, stogas – čerpių imitacija, fasadų apdaila klinkerio plytelės. Visi apsakardinimai, turėklai, lietuviški, latakai, langų ir vitrinų rėmai numatomi tamsiai pilkos spalvos (spalva tikslinama TP).

Pastato reikmėms sklype projektuojamos 3 automobilių stovėjimo vietos (1 vieta 20 m² prekybos salės ploto) viena vieta pritaikyta ŽN. Projektuojamas pastatas bus prijungtas prie sklype esančių tinklų. Pastatą šildyti numatyta šilumos siurbliais.

4.3 NUMATOMŲ STATYBOS DARBŲ POVEIKIS APLINKAI, GYVENTOJAMS, KAIMYNIŲ TERITORIJOMS. TREČIŲJŲ ASMENŲ INTERESŲ APSAUGOS IŠPILDYMAS PROJEKTE

Statybos metu kaimyniniuose sklypuose esamų statinių naudotojai nepatogumų nepatirs. Priėjimai ir privažiavimai nebus apriboti. Vykdomi darbai neturės neigiamo poveikio gydomiesiems bei rekreaciniams gamtos ištekliams ir vietovės higieninei būklei.

4.4 STATYBINIS LAUŽAS

Statybos atliekos rūšiuojamos į: tinkamas naudoti vietoje (pvz. betonai, keramika, mediena, metalas ir t.t.); tinkamas perdirbti (pvz. betonai, keramika ir t.t.); netinkamas naudoti ar perdirbti (pvz. statybinės šiukšlės, tara, pakuotės) pridodamos į šiukšlių sąvartynus.



Statinio projekto vadovas R. Janauskas atestatas Nr. A 2216 2022 metai
(vardas, pavardė, parašas, kvalifikacijos atestato arba pažymos Nr., data)

2225 – PP - _BAR	Lapas	Lapų	Laida
	7	7	0

IŠTRAUKA IŠ INFORMACINĖS SISTEMOS www.regia.lt

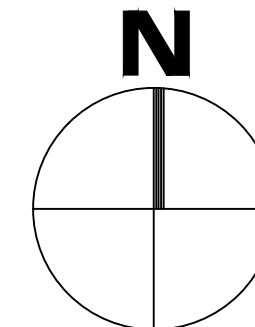
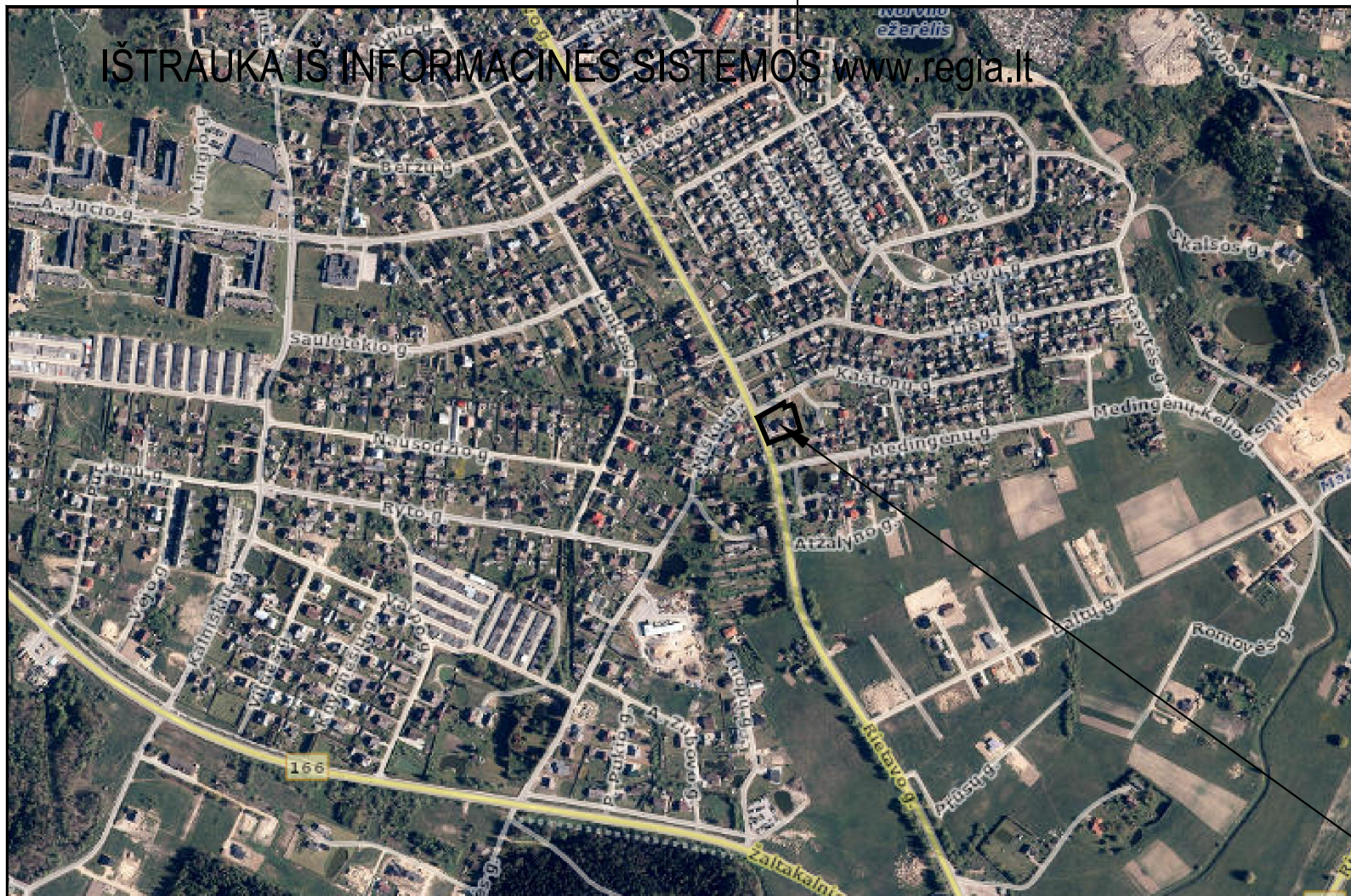

IŠTRAUKA IŠ INFORMACINĖS SISTEMOS www.geoportal.lt

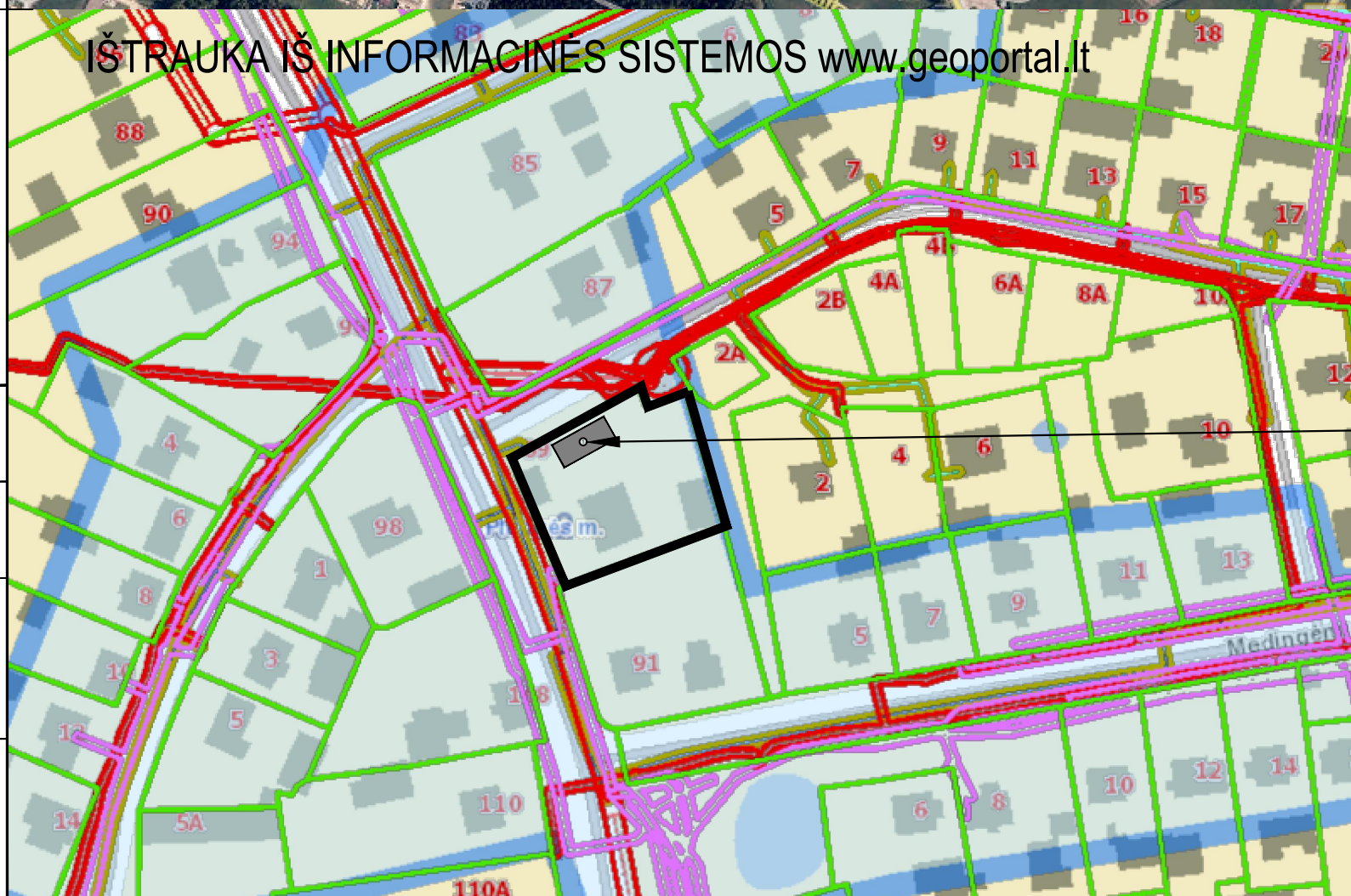

SUTARTINIAI ŽYMĖJIMAI

	- SKLYPO RIBA
	- PROJEKTUOJAMAS PASLAUGŲ PASKIRTIES PASTATAS

0	2022	Statybos leidimui, statybos darbams	
Laida	Išleidimo data	Laidos statusas. Keitimo priežastis (jei taikoma)	
KVAL. PATV. DOK. NR.	 S. NĖRIES 29 A, PLUNGĖ LT-90167 el. paštas: arch.vizija@gmail.com		Statinio projekto pavadinimas: Prekybos paskirties pastato Plungės r. sav., Plungės m., Rietavo g. 89, statybos projektas
A 2216	PV	R. Janauskas	2022-09
	Arch.	N. Stroputė-Janauskienė	2022-09
Dokumento pavadinimas: SITUACIJOS SCHEMA		Laida	
		0	
Kalbos Trumpinys	STATYTOJAS IR (ARBA) UŽSAKOVAS		Dokumento žymuo:
LT	R. J.		2225 - PP - B.1
		Lapas	Lapų
		1	1

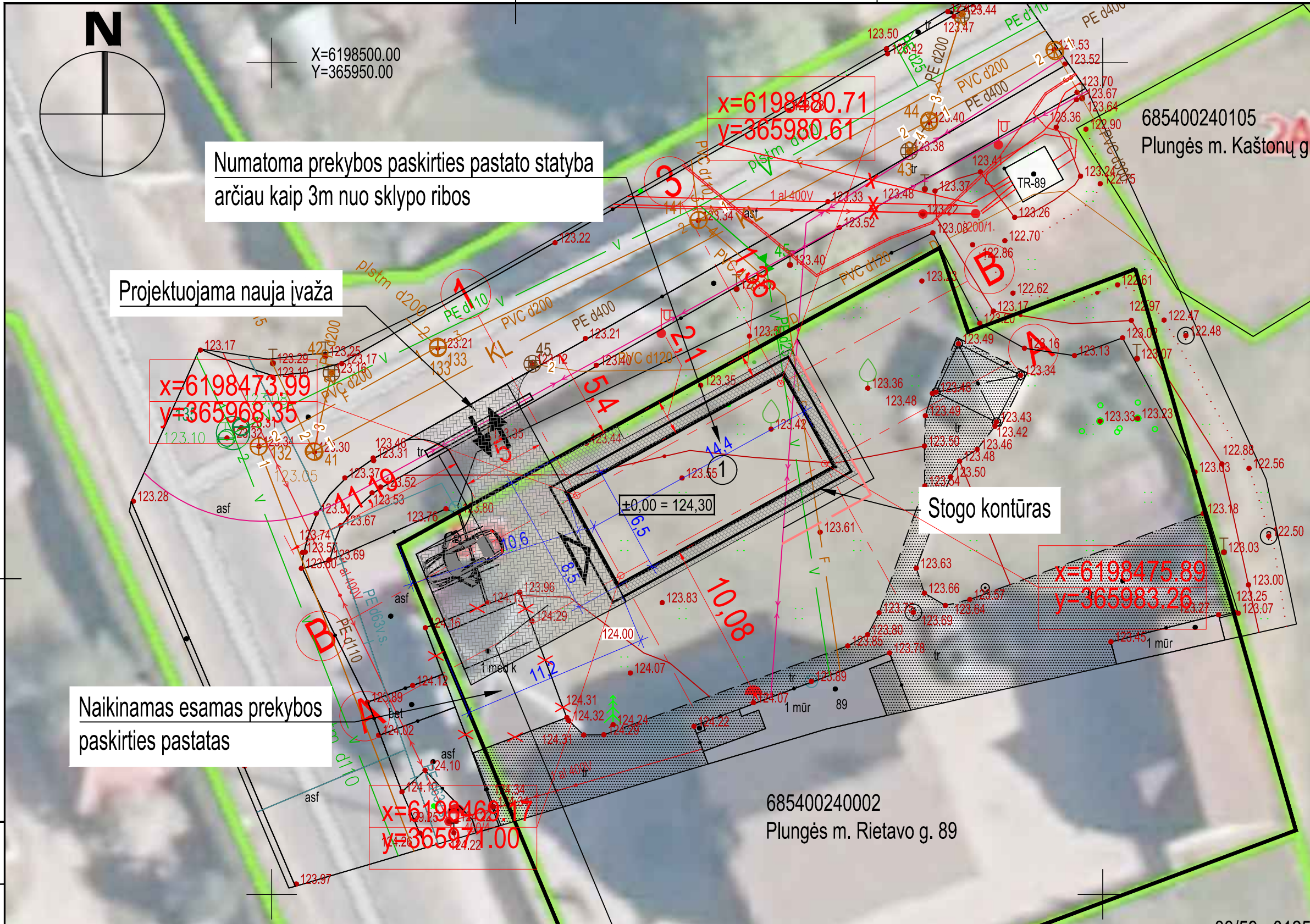

SUTARTINIAI ŽYMĖJIMAI

	- SKLYPO RIBA
	- PROJEKTUOJAMAS Prekybos paskirties pastatas
	- PROJEKTUOJAMA SUSTIPRINTA TRINKELIŲ DANGA
	- PROJEKTUOJAMA TRINKELIŲ DANGA
	- PROJEKTUOJAMA VEJA 100 kv.m.
$x=6000000.00$ $y=300000.00$	- PASTATO KOORDINATĖS
6,33	- PASTATO PRIRIŠIMAS (nuo stogo projekcijos)
	- AUTOMOBILIŲ STOVĖJIMO VIETOS
	- PROJEKTUOJAMI ĮĖJIMAI
	- PROJEKTUOJAMI ĮVAŽIAVIMAI
±0.00 = 124,30	- altitudę ± 0.00 tikrinti nužymint aukščius statybos vietoje.

TECHNINIAI EKONOMINIAI RODIKLIAI

SKLYPO kad. Nr. 6824/0004:863

Nr.	Pavadinimas	Kiekis
1.	Sklypo plotas	0,11 ha
2.	Tvarkomos teritorijos plotas	1100 kv.m
4.	Projektuojamas užstatymo plotas	195 kv.m
5.	Projektuojamas namo užstatymo plotas	195 kv.m
6.	Sklypo užstatymo tankumas	17,7 %
7.	Sklypo užstatymo intensyvumas	12,3 %
8.	Automobilių stovėjimo vietų skaičius	3
9.	Apželdintas sklypo plotas	716 kv.m

PASTATO

1.	Bendrasis plotas	135,38 kv.m
2.	Aukštų skaičius	1
3.	Pastato atsparumas ugniai laipsnis	III

PASTABOS: 1. Pastato prinsiimo koordinatės duotos nuo ašių susikirtimo vietos, matmenys pateikti metrais. 2. Prieš pradendant vykdyti žemės kasimo darbus, nuimti 20 cm storio augalinį sluoksnį. Nuimtą augalinį sluoksnį sandėliuoti krūvoje šalia statybos aikštelės. Po statybos darbų užbaigimo, vykdam gerbūvio tvarkymo darbus, nukastą augalinį sluoksnį paskleisti laisvuose plotuose. 3. Įrengiant statinius už sklypo ribos gauti valstybinės žemės sutikimą

M 1:250

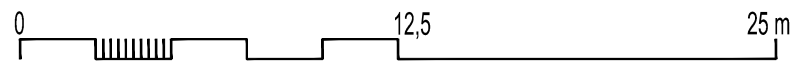

0	2022	Statybos leidimui, statybos darbams	
Laida	Išleidimo data	Laidos statusas. Keitimo priežastis (jei taikoma)	
KVAL. PATV. DOK. NR.	ARCH vizija		Statinio projekto pavadinimas: Prekybos paskirties pastato Plungės r. sav., Plungės m., Rietavo g. 89, statybos projektas
A 2216	PV	R. Janauskas	2022-09
	Arch.	N. Stroputė-Janauskienė	2022-09
Kalbos Trumpinys	STATYTOJAS IR (ARBA) UŽSAKOVAS		Dokumento pavadinimas: SKLYPO PLANAS M 1:250
LT	R. J.		Laida 0
	Dokumento žymuo: 2225 - PP - B.2		Lapas 1
			Lapų 1

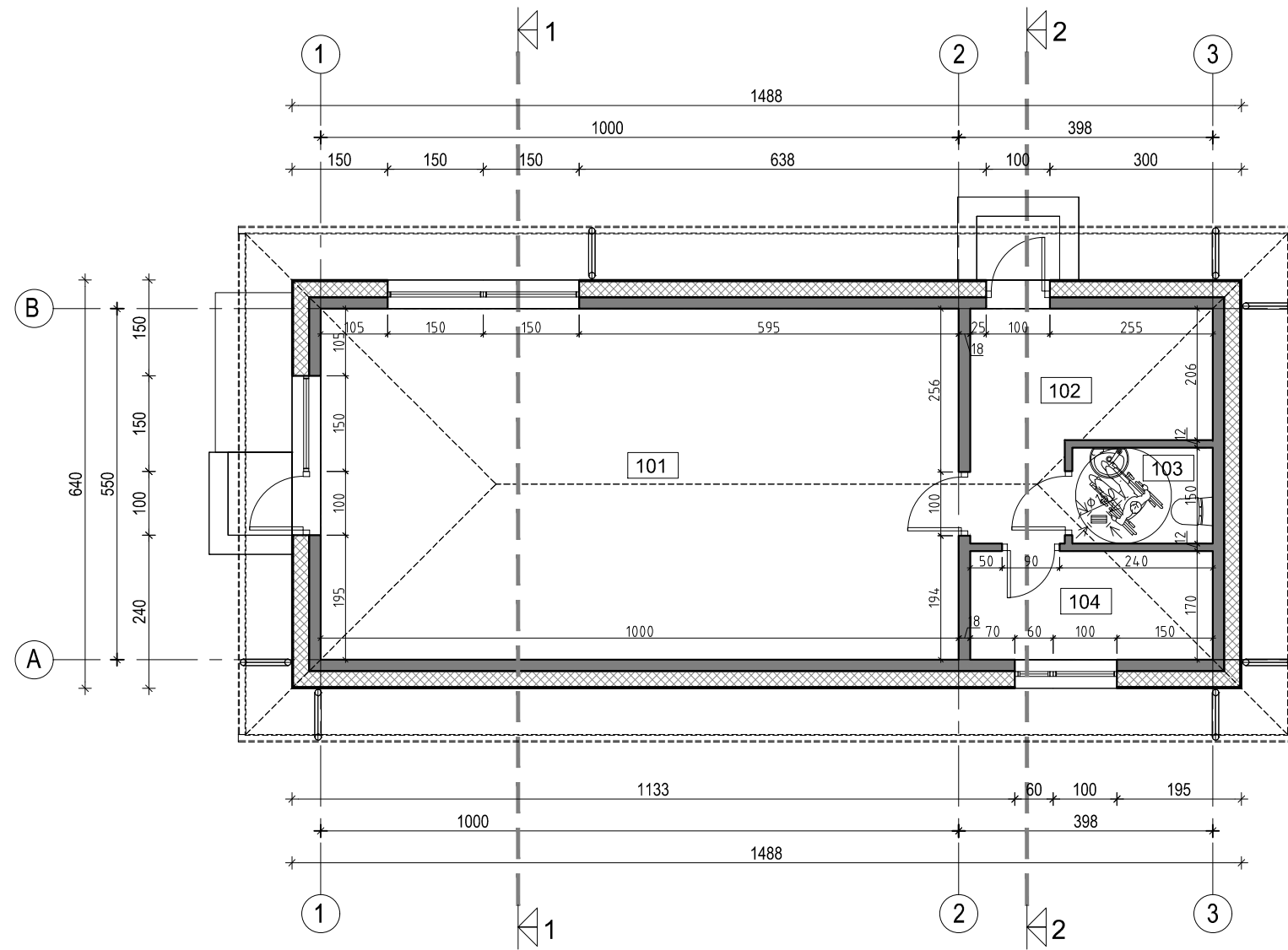

PIRMO AUKŠTO PATALPŲ EKSPLIKACIJA		
Pat. Nr.	Patalpos pavadinimas	Plotas, m ²
101	Prekybos salė	55.00
102	Tambūras	10.23
103	WC (pritaikytas ir ŽN)	3.30
104	Kabinetas	6.46
		74.99

Sutartiniai pažymėjimai	
	Projektuojamos lauko sienos
	Projektuojamos vidaus sienos ir pertvaros
	Projektuojami langai
	Oro šalinimo grotelės (ortakinės, arba lubose, nukreiptos žemyn)

PROJ. DALIS	
PAVARDĖ	
PARAŠAS	
DATA	

0	2022	Statybos darbams	
Laida	Išleidimo data	Laidos statusas. Keitimo priežastis (jei taikoma)	
KVAL. PATV. DOK. NR.	 S. NERIES 29 A, PLUNGE LT-90167, el. paštas: archvizija@gmail.com		Statinio projekto pavadinimas: Prekybos paskirties pastato, Plungės r. sav., Plungės m., Rietavo g. 89, statybos projektas
A 2216	PV	R. Janauskas	2022-09
	Arch.	N. Stropūtė-Janauskienė	2022-09
Kalbos Trumpinys	STATYTOJAS IR (ARBA) UŽSAKOVAS		Dokumento žymuo:
LT	R. J.		2225 - PP - B.3
		Lapas	Lapų
		1	1

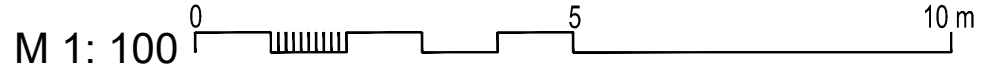
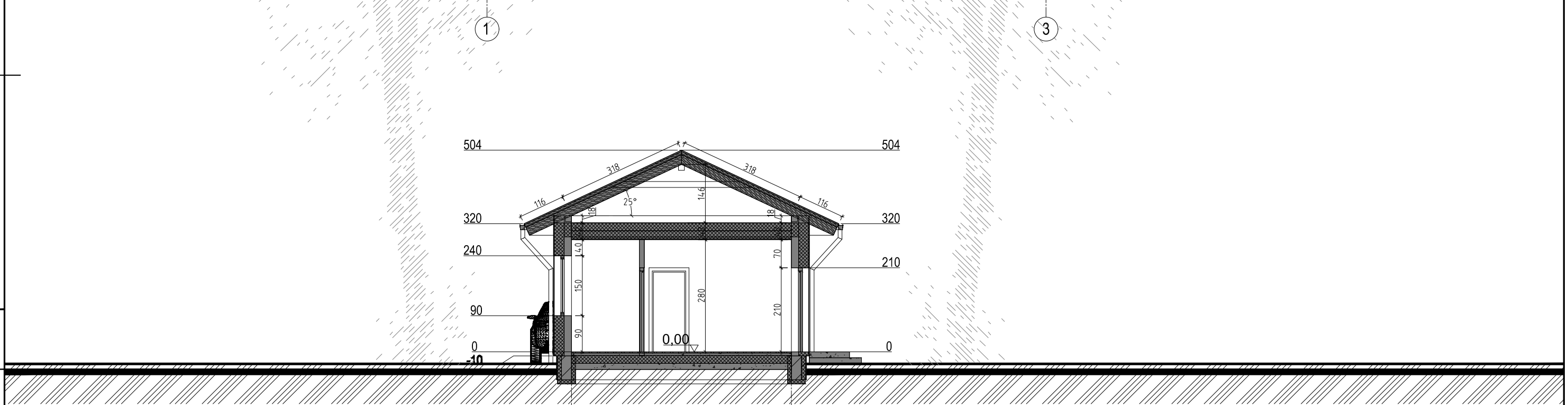
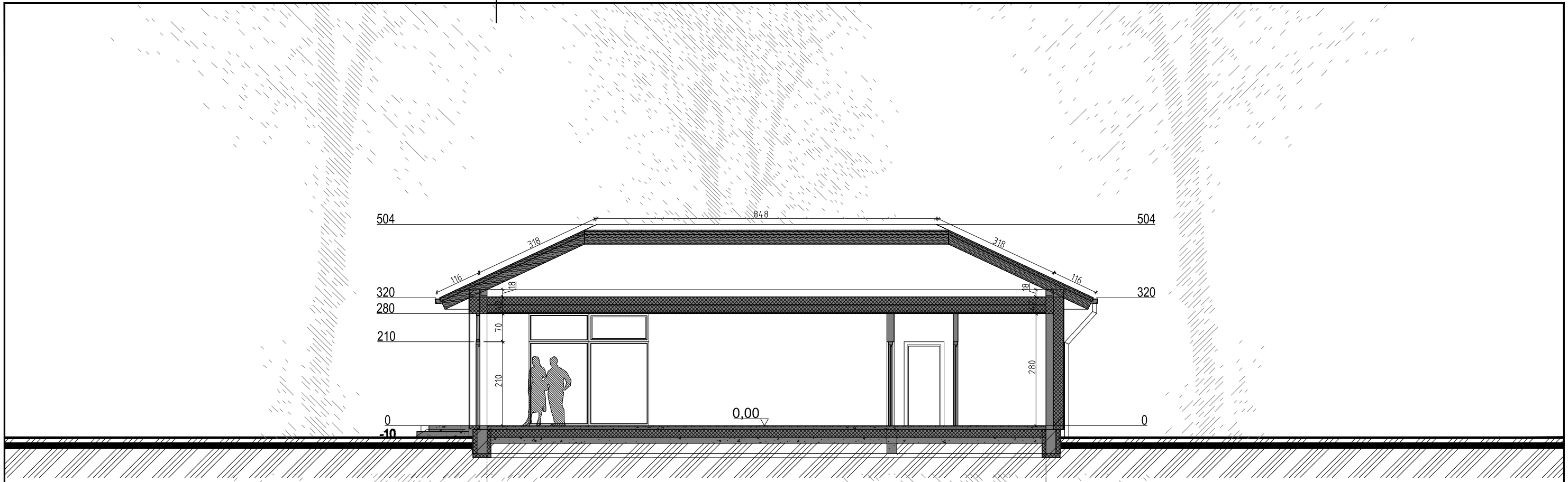

PROJ. DALIS	
PAVARDĖ	
PARAŠAS	
DATA	

0	2022	Statybos darbams			
Laida	Išleidimo data	Laidos statusas. Keitimo priežastis (jei taikoma)			
KVAL. PATV. DOK. NR.	<i>ARCH vizija</i>			Statinio projekto pavadinimas: Prekybos paskirties pastato, Plungės r. sav., Plungės m., Rietavo g. 89, statybos projektas	
A 2216	PV	R. Janauskas	2022-09	Dokumento pavadinimas: PJŪVIS 1-1 IR 2-2 M 1:100	
	Arch.	N. Stroputė-Janauskienė	2022-09		
Kalbos Trumpinys	STATYTOJAS IR (ARBA) UŽSAKOVAS			Dokumento žymuo:	
LT	R. J.			2225 - PP - B.4	
				Lapas	Lapų
				1	1

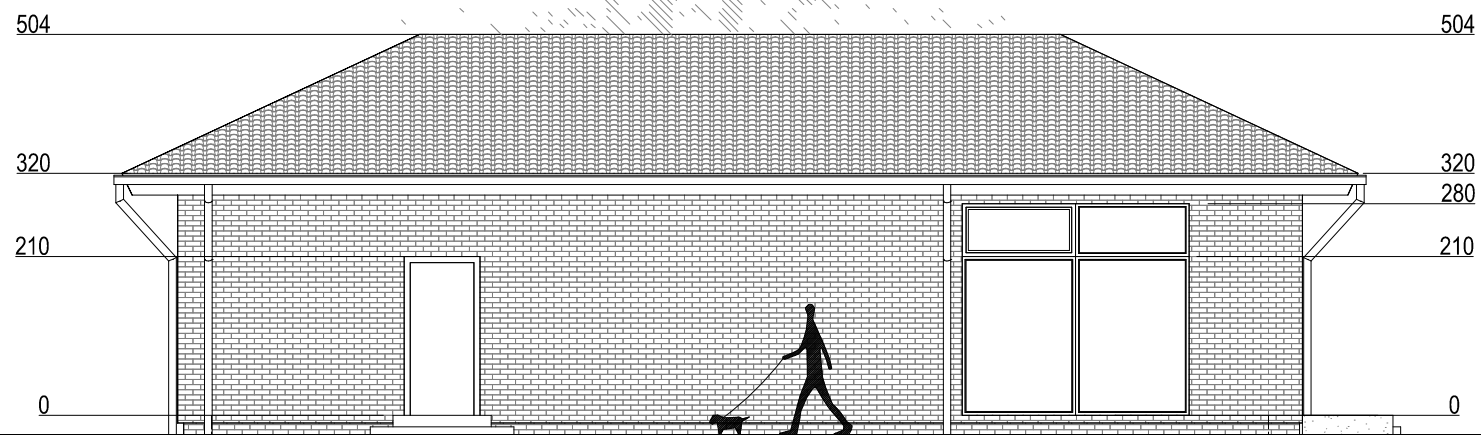

Sutartiniai pažymėjimai

	Cokolis - klinkerio plytelės
	Sienos - klinkerio plytelės
	Stogas, čerpių profilio tamsiai pilkos spalvos
	PVC tamsiai pilkos spalvos

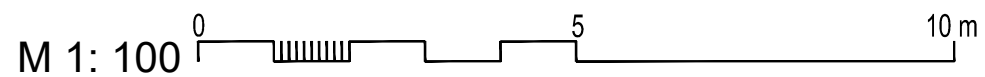

0	2022	Statybos darbams			
Laida	Išleidimo data	Laidos statusas. Keitimo priežastis (jei taikoma)			
KVAL. PATV. DOK. NR.	<i>ARCH vizija</i>			Statinio projekto pavadinimas: Prekybos paskirties pastato, Plungės r. sav., Plungės m., Rietavo g. 89, statybos projektas	
A 2216	PV	R. Janauskas	2022-09	Dokumento pavadinimas: FASADAS TARP AŠIŲ 3-1 IR B-A M 1:100	
	Arch.	N. Stroputė-Janauskienė	2022-09		
Kalbos Trumpinys	STATYTOJAS IR (ARBA) UŽSAKOVAS			Dokumento žymuo:	
LT	R. J.			2225 - PP - B.5	
				Lapas	Lapų
				1	1

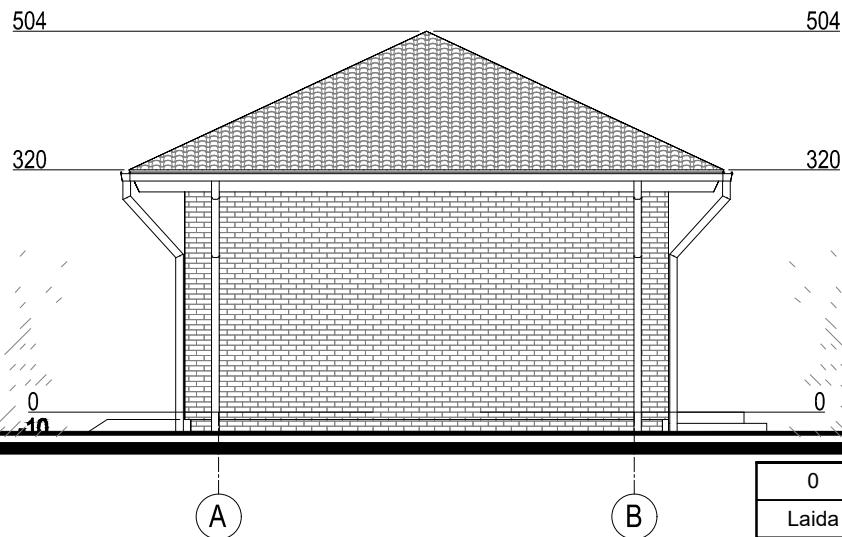
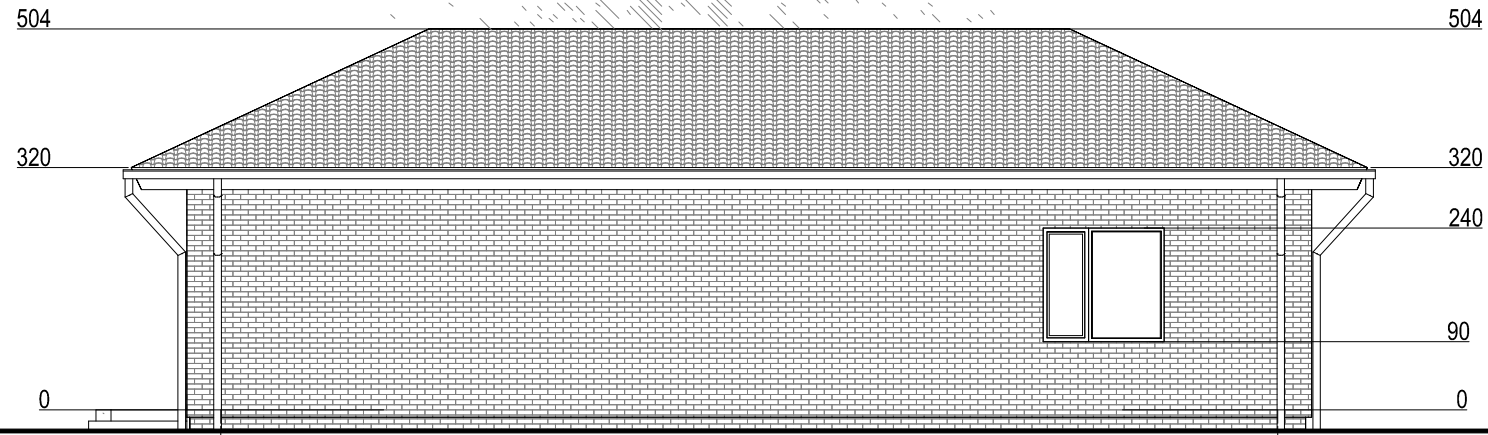
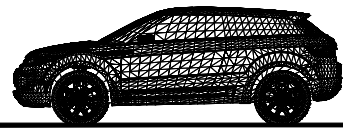

Sutartiniai pažymėjimai

	Cokolis - klinkerio plytelės
	Sienos - klinkerio plytelės
	Stogas, čerpių profilio tamsiai pilkos spalvos
	PVC tamsiai pilkos spalvos

M 1: 100

0	2022	Statybos darbams		
Laida	Išleidimo data	Laidos statusas. Keitimo priežastis (jei taikoma)		
KVAL. PATV. DOK. NR.	<i>ARCH vizija</i>			Statinio projekto pavadinimas: Prekybos paskirties pastato, Plungės r. sav., Plungės m., Rietavo g. 89, statybos projektas
A 2216	PV	R. Janauskas	2022-09	Dokumento pavadinimas: FASADAS TARP AŠIŲ 1-3 IR A-B M 1:100
	Arch.	N. Stroputė-Janauskienė	2022-09	
Kalbos Trumpinys LT	STATYTOJAS IR (ARBA) UŽSAKOVAS R. J.			Dokumento žymuo: 2225 - PP - B.6
				Lapas 1
				Lapų 1



PROJ. DALIS	
PAVARDĖ	
PARAŠAS	
DATA	

0	2022	Statybos darbai		
Laida	Išleidimo data	Laidos statusas. Keitimo priežastis (jei taikoma)		
KVAL. PATV. DOK. NR.	ARCH vizija S. NERIES 29 A, PLUNGE LT- 90167 el. paštas: archvizija@gmail.com			Statinio projekto pavadinimas: Prekybos paskirties pastato, Plungės r. sav., Plungės m., Rietavo g. 89, statybos projektas
A 2216	PV	R. Janauskas	2022-09	Dokumento pavadinimas: Spalviniai perspektyviniai vaizdai
	Arch.	N. Stroputė-Janauskienė	2022-09	
Kalbos Trumpinys LT	STATYTOJAS IR (ARBA) UŽSAKOVAS R. J.			Dokumento žymuo: 2225 - PP - B.7
				Lapas 1
				Lapų 6