

STATYTOJAS V.K.

PROJEKTO PAVADINIMAS KITOS / ŪKIO / PASKIRTIES PASTATO – SANDĖLIO
STATYBOS ŠAKIŲ RAJONO SAVIVALDYBĖJE, PLOKŠČIŲ SEN.,
STULGIŲ K., 12 A PROJEKTAS

STATYBOS ŠAKIŲ RAJONO SAVIVALDYBĖ, PLOKŠČIŲ SEN.,
STULGIŲ K., 12 A

STATYBOS RŪŠIS: STATYBA

STATINIŲ KATEGORIJA NEYPATINGI STATINIAI

PROJEKTAVIMO DARBŲ

STADIJA: TECHNINIS DARBO PROJEKTAS

DALIS: PROJEKTINIAI PASIŪLYMAI

PROJEKTO NR. 22029

UAB „ŠAKIŲ ARCHIPROJEKTAS“

DIREKTORIUS JUOZAS VAIČIŪNAS

PROJEKTO VADOVAS JUOZAS VAIČIŪNAS

PRITARIU : V.K.



2022 M

**KITOS / ŪKIO / PASKIRTIES PASTATO - SANDĒLIO
PROJEKTO DOKUMENTŪ SUDĒTIES ŽINIARĀŠTIS**

BENDROJI DALIS

Turinys (dokumentu sudeties žiniaraštis)	2 lapas
Situacijos planas	3 lapas
Viešo susirinkimo protokolas	
Viešo susirinkimo dalyviu sąrašas	
Skelbimas savivaldybės tinklalapyje	
Aiškinamasis raštas	8 lapas
Projektinių pasiūlymo rengimo užduotis	11 lapas
UAB „Šakių archiprojektas“ pažymėjimai	11 lapas
Įmonės pažymėjimas	13 lapas
Žemės sklypo planas	16 lapas
Pastatų kadastrinė byla ir kadastro pažyma	26 lapas
Žemės sklypo registracijos pažyma	62 lapas
Sklypo genplanas	69 lapas
Aukšto planas	70 lapas
Pjūvis	72 lapas
Fasadai	73 lapas

Vt
pa
Ma
T
Ze
V
p



20m

Vi
pa
Me
T
Že
V
P



NEKILNOJAMOJO TURTO REGISTRO DUOMENŲ BAZĖS IŠRAŠAS

2022-09-28 09:03:22

1. Nekilnojamojo turto registre įregistruotas turtas:

Registro Nr.: **44/1688307**
 Registro tipas: **Žemės sklypas su statiniais**
 Sudarymo data: **2014-03-10**
 Adresas: **Šakių r. sav., Plokščių sen., Stulgių k. 12A**

2. Nekilnojamieji daiktai:

2.1. Žemės sklypas

Unikalus daikto numeris: **4400-2913-3357**

Žemės sklypo kadastro numeris ir kadastro

vietovės pavadinimas: **8474/0001:659 Plokščių k.v.**

Daikto pagrindinė naudojimo paskirtis: **Žemės ūkio**

Žemės sklypo naudojimo būdas: **Kiti žemės ūkio paskirties žemės sklypai**

Žemės sklypo plotas: **8.0496 ha**

Žemės ūkio naudmenų plotas viso: **7.0124 ha**

iš jo: ariamos žemės plotas: **7.0124 ha**

Kelių plotas: **0.0943 ha**

Užstatyta teritorija: **0.8749 ha**

Vandens telkinių plotas: **0.0680 ha**

Nusausintos žemės plotas: **8.0496 ha**

Žemės ūkio naudmenų našumo balas: **52.2**

Matavimų tipas: **Žemės sklypas suformuotas atliekant kadastrinius matavimus**

Vidutinė rinkos vertė: **31000 Eur**

Vidutinės rinkos vertės nustatymo data: **2017-12-07**

Vidutinės rinkos vertės nustatymo būdas: **Masinis vertinimas**

Kadastro duomenų nustatymo data: **2014-03-03**

Teritorija, kurioje taikomos specialiosios

žemės naudojimo sąlygos: **Elektros tinklų apsaugos zonos (III skyrius, ketvirtasis skirsnis)**

Teritorijos unikalus numeris: **100129872**

Teritorijos nustatymo data: **2021-11-26**

Žymos apie teritoriją padarymo data: **2021-12-06**

Teritorija, kurioje taikomos specialiosios

žemės naudojimo sąlygos: **Elektros tinklų apsaugos zonos (III skyrius, ketvirtasis skirsnis)**

Teritorijos unikalus numeris: **100133148**

Teritorijos nustatymo data: **2021-11-26**

Žymos apie teritoriją padarymo data: **2021-12-09**

Teritorija, kurioje taikomos specialiosios

žemės naudojimo sąlygos: **Elektros tinklų apsaugos zonos (III skyrius, ketvirtasis skirsnis)**

Teritorijos unikalus numeris: **100133917**

Teritorijos nustatymo data: **2021-11-26**

Žymos apie teritoriją padarymo data: **2021-12-09**

2.2.

Pastatas - Kluonas

Unikalus daikto numeris: **4400-0328-9709**

Daikto pagrindinė naudojimo paskirtis: **Kita (ūkio)**

Žymėjimas plane: **111/Ž**

Statybos pradžios metai: **2000**

Statybos pabaigos metai: **2000**

Statinio kategorija: **Neypatingasis**

Baigtumo procentas: **100 %**

Šildymas: **Nėra**

Vandentiekis: **Nėra**

Nuotekų šalinimas: **Nėra**

Dujos: **Nėra**

Sienos: **Medis su karkasu**

Stogo danga: **Asbestcementis**

Aukštų skaičius: **1**

Bendras plotas: **291.63 kv. m**

Pagrindinis plotas: **291.63 kv. m**

Tūris: **1099 kub. m**

Užstatytas plotas: **305.00 kv. m**

Koordinatė X: **6102831**

Koordinatė Y: **442298**
 Atkūrimo sąnaudos (statybos vertė): **36300 Eur**
 Fizinio nusidėvėjimo procentas: **49 %**
 Atkuriamoji vertė: **18500 Eur**
 Atkūrimo sąnaudų (statybos vertės) ir
 atkuriamosios vertės nustatymo data: **2017-11-15**
 Vidutinė rinkos vertė: **555 Eur**
 Vidutinės rinkos vertės nustatymo būdas: **Atkuriamoji vertė**
 Vidutinės rinkos vertės nustatymo data: **2017-11-15**
 Kadastro duomenų nustatymo data: **2017-11-15**

2.3. **Pastatas - 50 vietų karvidė**
 Unikalus daikto numeris: **4400-0953-4966**
 Daikto pagrindinė naudojimo paskirtis: **Kita (fermų)**
 Žymėjimas plane: **ŽŽ1/p**
 Statybos pradžios metai: **2006**
 Statybos pabaigos metai: **2010**
 Statinio kategorija: **Neypatingasis**
 Baigtumo procentas: **100 %**
 Šildymas: **Nėra**
 Vandentiekis: **Vietinis vandentiekis**
 Nuotekų šalinimas: **Vietinis nuotekų šalinimas**
 Dujos: **Nėra**
 Sienos: **Plytos**
 Stogo danga: **Metalas**
 Aukštų skaičius: **1**
 Bendras plotas: **402.10 kv. m**
 Pagrindinis plotas: **402.10 kv. m**
 Tūris: **1405 kub. m**
 Užstatytas plotas: **439.00 kv. m**
 Koordinatė X: **6102851**
 Koordinatė Y: **442321**
 Atkūrimo sąnaudos (statybos vertė): **149000 Eur**
 Fizinio nusidėvėjimo procentas: **8 %**
 Atkuriamoji vertė: **137000 Eur**
 Atkūrimo sąnaudų (statybos vertės) ir
 atkuriamosios vertės nustatymo data: **2017-11-15**
 Vidutinė rinkos vertė: **4110 Eur**
 Vidutinės rinkos vertės nustatymo būdas: **Atkuriamoji vertė**
 Vidutinės rinkos vertės nustatymo data: **2017-11-15**
 Kadastro duomenų nustatymo data: **2017-11-15**

2.4. **Pastatas - Garažas**
 Unikalus daikto numeris: **4400-0328-9785**
 Daikto pagrindinė naudojimo paskirtis: **Pagalbinio ūkio**
 Žymėjimas plane: **311/ž**
 Statybos pradžios metai: **1992**
 Statybos pabaigos metai: **1992**
 Statinio kategorija: **Neypatingasis**
 Baigtumo procentas: **100 %**
 Šildymas: **Nėra**
 Vandentiekis: **Nėra**
 Nuotekų šalinimas: **Nėra**
 Sienos: **Medis su karkasu**
 Aukštų skaičius: **1**
 Tūris: **791 kub. m**
 Užstatytas plotas: **240.00 kv. m**
 Koordinatė X: **6102797**
 Koordinatė Y: **442306**
 Atkūrimo sąnaudos (statybos vertė): **27700 Eur**
 Fizinio nusidėvėjimo procentas: **70 %**
 Atkuriamoji vertė: **8310 Eur**
 Atkūrimo sąnaudų (statybos vertės) ir
 atkuriamosios vertės nustatymo data: **2017-11-15**
 Vidutinė rinkos vertė: **1410 Eur**
 Vidutinės rinkos vertės nustatymo būdas: **Masinis vertinimas**
 Vidutinės rinkos vertės nustatymo data: **2017-11-15**
 Kadastro duomenų nustatymo data: **2017-11-15**

2.5. **Pastatas - Daržinė**
 Unikalus daikto numeris: **8494-0003-0210**

Daikto pagrindinė naudojimo paskirtis: **Pagalbinio ūkio**
 Žymėjimas plane: **411/ž**
 Statybos pradžios metai: **2000**
 Statybos pabaigos metai: **2000**
 Statinio kategorija: **II grupės nesudėtingasis**
 Baigtumo procentas: **100 %**
 Šildymas: **Nėra**
 Vandentiekis: **Nėra**
 Nuotekų šalinimas: **Nėra**
 Sienos: **Medis su karkasu**
 Aukštų skaičius: **1**
 Tūris: **299 kub. m**
 Užstatytas plotas: **83.00 kv. m**
 Koordinatė X: **6102830**
 Koordinatė Y: **442306**
 Atkūrimo sąnaudos (statybos vertė): **12300 Eur**
 Fizinio nusidėvėjimo procentas: **49 %**
 Atkuriamoji vertė: **6250 Eur**
 Atkūrimo sąnaudų (statybos vertės) ir
 atkuriamosios vertės nustatymo data: **2017-11-15**
 Vidutinė rinkos vertė: **587 Eur**
 Vidutinės rinkos vertės nustatymo būdas: **Masinis vertinimas**
 Vidutinės rinkos vertės nustatymo data: **2017-11-15**
 Kadastro duomenų nustatymo data: **2017-11-15**

2.6.

Pastatas - Tvartas

Unikalus daikto numeris: **8494-0003-0198**
 Daikto pagrindinė naudojimo paskirtis: **Pagalbinio ūkio**
 Žymėjimas plane: **511/p**
 Statybos pradžios metai: **1993**
 Statybos pabaigos metai: **1993**
 Statinio kategorija: **Neypatingasis**
 Baigtumo procentas: **100 %**
 Šildymas: **Nėra**
 Vandentiekis: **Vietinis vandentiekis**
 Nuotekų šalinimas: **Nėra**
 Sienos: **Plytos**
 Aukštų skaičius: **1**
 Tūris: **528 kub. m**
 Užstatytas plotas: **147.00 kv. m**
 Koordinatė X: **6102831**
 Koordinatė Y: **442317**
 Atkūrimo sąnaudos (statybos vertė): **39100 Eur**
 Fizinio nusidėvėjimo procentas: **29 %**
 Atkuriamoji vertė: **27700 Eur**
 Atkūrimo sąnaudų (statybos vertės) ir
 atkuriamosios vertės nustatymo data: **2017-11-15**
 Vidutinė rinkos vertė: **1520 Eur**
 Vidutinės rinkos vertės nustatymo būdas: **Masinis vertinimas**
 Vidutinės rinkos vertės nustatymo data: **2017-11-15**
 Kadastro duomenų nustatymo data: **2017-11-15**

2.7.

Pastatas - Vivalinė

Unikalus daikto numeris: **8494-0003-0206**
 Daikto pagrindinė naudojimo paskirtis: **Pagalbinio ūkio**
 Žymėjimas plane: **611/p**
 Statybos pradžios metai: **1993**
 Statybos pabaigos metai: **1993**
 Statinio kategorija: **I grupės nesudėtingasis**
 Baigtumo procentas: **100 %**
 Šildymas: **Nėra**
 Vandentiekis: **Vietinis vandentiekis**
 Nuotekų šalinimas: **Vietinis nuotekų šalinimas**
 Sienos: **Plytos**
 Aukštų skaičius: **1**
 Tūris: **57 kub. m**
 Užstatytas plotas: **16.00 kv. m**
 Koordinatė X: **6102826**
 Koordinatė Y: **442327**
 Atkūrimo sąnaudos (statybos vertė): **7240 Eur**
 Fizinio nusidėvėjimo procentas: **29 %**

Atkuriamoji vertė: **5140 Eur**

Atkūrimo sąnaudų (statybos vertės) ir

atkuriamosios vertės nustatymo data: **2017-11-15**

Vidutinė rinkos vertė: **173 Eur**

Vidutinės rinkos vertės nustatymo būdas: **Masinis vertinimas**

Vidutinės rinkos vertės nustatymo data: **2017-11-15**

Kadastro duomenų nustatymo data: **2017-11-15**

2.8. **Pastatas - Sandėlis**

Unikalus daikto numeris: **4400-0328-9809**

Daikto pagrindinė naudojimo paskirtis: **Pagalbinio ūkio**

Žymėjimas plane: **711/p**

Statybos pradžios metai: **1993**

Statybos pabaigos metai: **1993**

Statinio kategorija: **I grupės nesudėtingasis**

Baigtumo procentas: **100 %**

Šildymas: **Nėra**

Vandentiekis: **Nėra**

Nuotekų šalinimas: **Nėra**

Sienos: **Plytos**

Aukštų skaičius: **1**

Tūris: **79 kub. m**

Užstatytas plotas: **22.00 kv. m**

Koordinatė X: **6102831**

Koordinatė Y: **442327**

Atkūrimo sąnaudos (statybos vertė): **9950 Eur**

Fizinio nusidėvėjimo procentas: **29 %**

Atkuriamoji vertė: **7070 Eur**

Atkūrimo sąnaudų (statybos vertės) ir

atkuriamosios vertės nustatymo data: **2017-11-15**

Vidutinė rinkos vertė: **238 Eur**

Vidutinės rinkos vertės nustatymo būdas: **Masinis vertinimas**

Vidutinės rinkos vertės nustatymo data: **2017-11-15**

Kadastro duomenų nustatymo data: **2017-11-15**

2.9. **Pastatas - Kiaulidė**

Unikalus daikto numeris: **4400-0328-9812**

Daikto pagrindinė naudojimo paskirtis: **Pagalbinio ūkio**

Žymėjimas plane: **811/p**

Statybos pradžios metai: **1993**

Statybos pabaigos metai: **1993**

Statinio kategorija: **I grupės nesudėtingasis**

Baigtumo procentas: **100 %**

Šildymas: **Nėra**

Vandentiekis: **Nėra**

Nuotekų šalinimas: **Nėra**

Sienos: **Plytos**

Aukštų skaičius: **1**

Tūris: **152 kub. m**

Užstatytas plotas: **42.00 kv. m**

Koordinatė X: **6102830**

Koordinatė Y: **442331**

Atkūrimo sąnaudos (statybos vertė): **15400 Eur**

Fizinio nusidėvėjimo procentas: **29 %**

Atkuriamoji vertė: **10900 Eur**

Atkūrimo sąnaudų (statybos vertės) ir

atkuriamosios vertės nustatymo data: **2017-11-15**

Vidutinė rinkos vertė: **451 Eur**

Vidutinės rinkos vertės nustatymo būdas: **Masinis vertinimas**

Vidutinės rinkos vertės nustatymo data: **2017-11-15**

Kadastro duomenų nustatymo data: **2017-11-15**

2.10. **Pastatas - Malkinė**

Unikalus daikto numeris: **4400-0328-9826**

Daikto pagrindinė naudojimo paskirtis: **Pagalbinio ūkio**

Žymėjimas plane: **911/ž**

Statybos pradžios metai: **1993**

Statybos pabaigos metai: **1993**

Statinio kategorija: **I grupės nesudėtingasis**

Baigtumo procentas: **100 %**

Šildymas: **Nėra**

Vandentiekis: **Nėra**
 Nuotekų šalinimas: **Nėra**
 Sienos: **Medis su karkasu**
 Aukštų skaičius: **1**
 Tūris: **121 kub. m**
 Užstatytas plotas: **47.00 kv. m**
 Koordinatė X: **6102838**
 Koordinatė Y: **442327**

Atkūrimo sąnaudos (statybos vertė): **6050 Eur**

Fizinio nusidėvėjimo procentas: **70 %**

Atkuriamoji vertė: **1820 Eur**

Atkūrimo sąnaudų (statybos vertės) ir

atkuriamosios vertės nustatymo data: **2017-11-15**

Vidutinė rinkos vertė: **228 Eur**

Vidutinės rinkos vertės nustatymo būdas: **Masinis vertinimas**

Vidutinės rinkos vertės nustatymo data: **2017-11-15**

Kadastro duomenų nustatymo data: **2017-11-15**

2.11.

Pastatas - Dirbtuvės

Unikalus daikto numeris: **4400-0328-9830**

Daikto pagrindinė naudojimo paskirtis: **Pagalbinio ūkio**

Žymėjimas plane: **1011/p**

Statybos pradžios metai: **1993**

Statybos pabaigos metai: **1993**

Statinio kategorija: **II grupės nesudėtingasis**

Baigtumo procentas: **100 %**

Šildymas: **Nėra**

Vandentiekis: **Nėra**

Nuotekų šalinimas: **Nėra**

Sienos: **Plytos**

Aukštų skaičius: **1**

Tūris: **221 kub. m**

Užstatytas plotas: **62.00 kv. m**

Koordinatė X: **6102828**

Koordinatė Y: **442336**

Atkūrimo sąnaudos (statybos vertė): **20600 Eur**

Fizinio nusidėvėjimo procentas: **29 %**

Atkuriamoji vertė: **14600 Eur**

Atkūrimo sąnaudų (statybos vertės) ir

atkuriamosios vertės nustatymo data: **2017-11-15**

Vidutinė rinkos vertė: **650 Eur**

Vidutinės rinkos vertės nustatymo būdas: **Masinis vertinimas**

Vidutinės rinkos vertės nustatymo data: **2017-11-15**

Kadastro duomenų nustatymo data: **2017-11-15**

2.12.

Pastatas - Sandėlis

Unikalus daikto numeris: **4400-0328-9841**

Daikto pagrindinė naudojimo paskirtis: **Pagalbinio ūkio**

Žymėjimas plane: **1111/ž**

Statybos pradžios metai: **1993**

Statybos pabaigos metai: **1993**

Statinio kategorija: **II grupės nesudėtingasis**

Baigtumo procentas: **100 %**

Šildymas: **Nėra**

Vandentiekis: **Nėra**

Nuotekų šalinimas: **Nėra**

Sienos: **Medis su karkasu**

Aukštų skaičius: **1**

Tūris: **292 kub. m**

Užstatytas plotas: **81.00 kv. m**

Koordinatė X: **6102827**

Koordinatė Y: **442346**

Atkūrimo sąnaudos (statybos vertė): **14600 Eur**

Fizinio nusidėvėjimo procentas: **70 %**

Atkuriamoji vertė: **4380 Eur**

Atkūrimo sąnaudų (statybos vertės) ir

atkuriamosios vertės nustatymo data: **2017-11-15**

Vidutinė rinkos vertė: **539 Eur**

Vidutinės rinkos vertės nustatymo būdas: **Masinis vertinimas**

Vidutinės rinkos vertės nustatymo data: **2017-11-15**

Kadastro duomenų nustatymo data: **2017-11-15**

- 2.13. **Pastatas - Sandėlis**
 Unikalus daikto numeris: **8494-0003-0176**
 Daikto pagrindinė naudojimo paskirtis: **Pagalbinio ūkio**
 Žymėjimas plane: **1211/ž**
 Statybos pradžios metai: **1993**
 Statybos pabaigos metai: **1993**
 Statinio kategorija: **I grupės nesudėtingasis**
 Baigtumo procentas: **100 %**
 Šildymas: **Nėra**
 Vandentiekis: **Nėra**
 Nuotekų šalinimas: **Nėra**
 Sienos: **Medis su karkasu**
 Aukštų skaičius: **1**
 Tūris: **142 kub. m**
 Užstatytas plotas: **49.00 kv. m**
 Koordinatė X: **6102845**
 Koordinatė Y: **442346**
 Atkūrimo sąnaudos (statybos vertė): **7100 Eur**
 Fizinio nusidėvėjimo procentas: **70 %**
 Atkuriamoji vertė: **2130 Eur**
 Atkūrimo sąnaudų (statybos vertės) ir atkuriamosios vertės nustatymo data: **2017-11-15**
 Vidutinė rinkos vertė: **266 Eur**
 Vidutinės rinkos vertės nustatymo būdas: **Masinis vertinimas**
 Vidutinės rinkos vertės nustatymo data: **2017-11-15**
 Kadastro duomenų nustatymo data: **2017-11-15**
- 2.14. **Kiti inžineriniai statiniai - Mėšlidė**
 Unikalus daikto numeris: **4400-2061-9752**
 Daikto pagrindinė naudojimo paskirtis: **Kiti inžineriniai statiniai**
 Žymėjimas plane: **1c**
 Statybos pradžios metai: **2006**
 Statybos pabaigos metai: **2010**
 Statinio kategorija: **II grupės nesudėtingasis**
 Baigtumo procentas: **100 %**
 Kiekis: **1 vnt.**
 Plotas: **403.02 kv. m**
 Tūris: **645 kub. m**
 Medžiaga: **Gelžbetonio blokai**
 Atkūrimo sąnaudos (statybos vertė): **32200 Eur**
 Fizinio nusidėvėjimo procentas: **35 %**
 Atkuriamoji vertė: **20900 Eur**
 Atkūrimo sąnaudų (statybos vertės) ir atkuriamosios vertės nustatymo data: **2017-11-15**
 Vidutinė rinkos vertė: **20900 Eur**
 Vidutinės rinkos vertės nustatymo būdas: **Atkuriamoji vertė**
 Vidutinės rinkos vertės nustatymo data: **2017-11-15**
 Kadastro duomenų nustatymo data: **2017-11-15**
- 2.15. **Kiti inžineriniai statiniai - Sruvų kauptuvas**
 Aprašymas / pastabos: **(sruvų kauptuvas 2c, sruvovežio pakrovimo aikštelė b, kontrolinis šulinys 7k)**
 Unikalus daikto numeris: **4400-2061-9774**
 Daikto pagrindinė naudojimo paskirtis: **Kiti inžineriniai statiniai**
 Statybos pradžios metai: **2006**
 Statybos pabaigos metai: **2010**
 Statinio kategorija: **II grupės nesudėtingasis**
 Kiekis: **1 vnt.**
 Atkūrimo sąnaudos (statybos vertė): **166000 Eur**
 Atkuriamoji vertė: **109000 Eur**
 Atkūrimo sąnaudų (statybos vertės) ir atkuriamosios vertės nustatymo data: **2017-11-15**
 Vidutinė rinkos vertė: **109000 Eur**
 Vidutinės rinkos vertės nustatymo būdas: **Atkuriamoji vertė**
 Vidutinės rinkos vertės nustatymo data: **2017-11-15**
 Kadastro duomenų nustatymo data: **2017-11-15**
- 2.16. **Kiti inžineriniai statiniai - Kiemo statiniai**
 Aprašymas / pastabos: **(tvora t, drenažo šuliniai- 3 vnt., pavėsinė 1311/ž)**
 Unikalus daikto numeris: **4400-4827-5258**
 Daikto pagrindinė naudojimo paskirtis: **Kiti inžineriniai statiniai**

Statusas: **Suformuotas padalijus daiktą**
 Daikto istorinė kilmė: **Gautas padalijus daiktą, unikalus daikto numeris 8494-0003-0243**

Statybos pradžios metai: **1985**
 Statybos pabaigos metai: **1993**
 Rekonstravimo pradžios metai: **2017**
 Rekonstravimo pabaigos metai: **2017**
 Statinio kategorija: **I grupės nesudėtingasis**
 Baigtumo procentas: **100 %**
 Kiekis: **5 vnt.**

Atkūrimo sąnaudos (statybos vertė): **3350 Eur**
 Atkuriamoji vertė: **837 Eur**

Atkūrimo sąnaudų (statybos vertės) ir
 atkuriamosios vertės nustatymo data: **2022-04-14**

Vidutinė rinkos vertė: **26 Eur**

Vidutinės rinkos vertės nustatymo būdas: **Atkuriamoji vertė**

Vidutinės rinkos vertės nustatymo data: **2022-04-14**

Kadastro duomenų nustatymo data: **2017-11-15**

3. Daikto priklausiniai iš kito registro: įrašų nėra

4. Nuosavybė:

4.1.

Nuosavybės teisė

Savininkas: ~~ALDONAS JONAS VILKAS~~, gim. 1963-01-01

Daiktas: **kiti statiniai Nr. 4400-4827-5258, aprašyti p. 2.16.**

Įregistravimo pagrindas: **2022-04-19 Paveldėjimo teisės pagal testamentą liudijimas Nr. 2112**

Įrašas galioja: **Nuo 2022-04-25**

4.2.

Nuosavybės teisė

Savininkas: ~~ALDONAS JONAS VILKAS~~, gim. 1963-01-01

Daiktas: **žemės sklypas Nr. 4400-2913-3357, aprašytas p. 2.1.**

Įregistravimo pagrindas: **2017-12-19 Dovanojimo sutartis Nr. 4636**

Įrašas galioja: **Nuo 2018-01-05**

4.3.

Nuosavybės teisė

Savininkas: ~~ALDONAS JONAS VILKAS~~, gim. 1963-01-01

Daiktas: **6/7 pastato Nr. 4400-0953-4966, aprašyto p. 2.3.**

6/7 pastato Nr. 4400-0328-9709, aprašyto p. 2.2.

6/7 pastato Nr. 4400-0328-9785, aprašyto p. 2.4.

6/7 pastato Nr. 4400-0328-9809, aprašyto p. 2.8.

6/7 pastato Nr. 4400-0328-9812, aprašyto p. 2.9.

6/7 pastato Nr. 4400-0328-9826, aprašyto p. 2.10.

6/7 pastato Nr. 4400-0328-9830, aprašyto p. 2.11.

6/7 pastato Nr. 4400-0328-9841, aprašyto p. 2.12.

6/7 pastato Nr. 8494-0003-0176, aprašyto p. 2.13.

6/7 pastato Nr. 8494-0003-0198, aprašyto p. 2.6.

6/7 pastato Nr. 8494-0003-0206, aprašyto p. 2.7.

6/7 pastato Nr. 8494-0003-0210, aprašyto p. 2.5.

6/7 kitų statinių Nr. 4400-2061-9752, aprašytų p. 2.14.

6/7 kitų statinių Nr. 4400-2061-9774, aprašytų p. 2.15.

Įregistravimo pagrindas: **2013-07-17 Paveldėjimo teisės pagal įstatymą liudijimas Nr. 2720**

2017-12-19 Dovanojimo sutartis Nr. 4636

Įrašas galioja: **Nuo 2018-01-05**

4.4.

Nuosavybės teisė

Savininkas: ~~ALDONAS JONAS VILKAS~~, gim. 1976-02-04

Daiktas: **1/7 pastato Nr. 4400-0953-4966, aprašyto p. 2.3.**

1/7 pastato Nr. 4400-0328-9709, aprašyto p. 2.2.

1/7 pastato Nr. 4400-0328-9785, aprašyto p. 2.4.

1/7 pastato Nr. 4400-0328-9809, aprašyto p. 2.8.

1/7 pastato Nr. 4400-0328-9812, aprašyto p. 2.9.

1/7 pastato Nr. 4400-0328-9826, aprašyto p. 2.10.

1/7 pastato Nr. 4400-0328-9830, aprašyto p. 2.11.

1/7 pastato Nr. 4400-0328-9841, aprašyto p. 2.12.

1/7 pastato Nr. 8494-0003-0176, aprašyto p. 2.13.

1/7 pastato Nr. 8494-0003-0198, aprašyto p. 2.6.

1/7 pastato Nr. 8494-0003-0206, aprašyto p. 2.7.

1/7 pastato Nr. 8494-0003-0210, aprašyto p. 2.5.

1/7 kitų statinių Nr. 4400-2061-9752, aprašytų p. 2.14.

1/7 kitų statinių Nr. 4400-2061-9774, aprašytų p. 2.15.

[registravimo pagrindas: 2014-01-09 Paveldėjimo teisės pagal įstatymą liudijimas Nr. 96
[rašas galioja: Nuo 2014-01-23

5. Valstybės ir savivaldybių žemės patikėjimo teisė: [rašų nėra

6. Kitos daiktinės teisės :

- 6.1. **Kelio servitutas - teisė važiuoti transporto priemonėmis, naudotis pėsčiųjų taku, varyti galvijus (tarnaujantis)**
Daiktas: žemės sklypas Nr. 4400-2913-3357, aprašytas p. 2.1.
[registravimo pagrindas: 2014-11-11 Nacionalinės žemės tarnybos teritorinio skyriaus vedėjo įsakymas Nr. 18V\-(14.18.2.)-1253
Plotas: 0.0943 ha
[rašas galioja: Nuo 2015-01-08

7. Juridiniai faktai:

- 7.1. **Sudaryta nuomos sutartis**
Nuomininkas: ~~Ugnius Štrepas, gim. 1988-05-08~~
Daiktas: žemės sklypas Nr. 4400-2913-3357, aprašytas p. 2.1.
[registravimo pagrindas: 2022-09-27 Nuomos sutartis
Plotas: 4.0448 ha
[rašas galioja: Nuo 2022-09-27
Terminas: Nuo 2022-09-27 iki 2047-09-27
- 7.2. **Asmeninė nuosavybė**
Daiktas: kiti statiniai Nr. 4400-4827-5258, aprašyti p. 2.16.
[registravimo pagrindas: 2022-04-19 Paveldėjimo teisės pagal testamentą liudijimas Nr. 2112
[rašas galioja: Nuo 2022-04-25
- 7.3. **Asmeninė nuosavybė**
Daiktas: žemės sklypas Nr. 4400-2913-3357, aprašytas p. 2.1.
[registravimo pagrindas: 2017-12-19 Dovanojimo sutartis Nr. 4636
[rašas galioja: Nuo 2018-01-05
- 7.4. **Asmeninė nuosavybė**
Daiktas: 6/7 pastato Nr. 4400-0953-4966, aprašyto p. 2.3. , 4.3.
6/7 pastato Nr. 4400-0328-9709, aprašyto p. 2.2. , 4.3.
6/7 pastato Nr. 4400-0328-9785, aprašyto p. 2.4. , 4.3.
6/7 pastato Nr. 4400-0328-9809, aprašyto p. 2.8. , 4.3.
6/7 pastato Nr. 4400-0328-9812, aprašyto p. 2.9. , 4.3.
6/7 pastato Nr. 4400-0328-9826, aprašyto p. 2.10. , 4.3.
6/7 pastato Nr. 4400-0328-9830, aprašyto p. 2.11. , 4.3.
6/7 pastato Nr. 4400-0328-9841, aprašyto p. 2.12. , 4.3.
6/7 pastato Nr. 8494-0003-0176, aprašyto p. 2.13. , 4.3.
6/7 pastato Nr. 8494-0003-0198, aprašyto p. 2.6. , 4.3.
6/7 pastato Nr. 8494-0003-0206, aprašyto p. 2.7. , 4.3.
6/7 pastato Nr. 8494-0003-0210, aprašyto p. 2.5. , 4.3.
6/7 kitų statinių Nr. 4400-2061-9752, aprašytų p. 2.14. , 4.3.
6/7 kitų statinių Nr. 4400-2061-9774, aprašytų p. 2.15. , 4.3.
[registravimo pagrindas: 2013-07-17 Paveldėjimo teisės pagal įstatymą liudijimas Nr. 2720
2017-12-19 Dovanojimo sutartis Nr. 4636
[rašas galioja: Nuo 2018-01-05
- 7.5. **Asmeninė nuosavybė**
Daiktas: 1/7 pastato Nr. 4400-0953-4966, aprašyto p. 2.3. , 4.4.
1/7 pastato Nr. 4400-0328-9709, aprašyto p. 2.2. , 4.4.
1/7 pastato Nr. 4400-0328-9785, aprašyto p. 2.4. , 4.4.
1/7 pastato Nr. 4400-0328-9809, aprašyto p. 2.8. , 4.4.
1/7 pastato Nr. 4400-0328-9812, aprašyto p. 2.9. , 4.4.
1/7 pastato Nr. 4400-0328-9826, aprašyto p. 2.10. , 4.4.
1/7 pastato Nr. 4400-0328-9830, aprašyto p. 2.11. , 4.4.
1/7 pastato Nr. 4400-0328-9841, aprašyto p. 2.12. , 4.4.
1/7 pastato Nr. 8494-0003-0176, aprašyto p. 2.13. , 4.4.
1/7 pastato Nr. 8494-0003-0198, aprašyto p. 2.6. , 4.4.
1/7 pastato Nr. 8494-0003-0206, aprašyto p. 2.7. , 4.4.
1/7 pastato Nr. 8494-0003-0210, aprašyto p. 2.5. , 4.4.
1/7 kitų statinių Nr. 4400-2061-9752, aprašytų p. 2.14. , 4.4.
1/7 kitų statinių Nr. 4400-2061-9774, aprašytų p. 2.15. , 4.4.
[registravimo pagrindas: 2014-01-09 Paveldėjimo teisės pagal įstatymą liudijimas Nr. 96
[rašas galioja: Nuo 2014-01-23

8. Žymos: įrašų nėra

9. Teritorijos, kuriose taikomos specialiosios žemės naudojimo sąlygos:

- 9.1. **Melioruotos žemės ir melioracijos statinių apsaugos zonos (VI skyrius, antrasis skirsnis)**
 Daiktas: žemės sklypas Nr. 4400-2913-3357, aprašytas p. 2.1.
 Įregistravimo pagrindas: 2019-06-06 Lietuvos Respublikos specialiųjų žemės naudojimo sąlygų įstatymas Nr. XIII-2166
 2019-12-19 Lietuvos Respublikos žemės ūkio ministro įsakymas Nr. 3D-711
 Plotas: 8.0496 ha
 Įrašas galioja: Nuo 2020-01-02
- 9.2. **Elektros tinklų apsaugos zonos (III skyrius, ketvirtasis skirsnis)**
 Daiktas: žemės sklypas Nr. 4400-2913-3357, aprašytas p. 2.1.
 Įregistravimo pagrindas: 2019-06-06 Lietuvos Respublikos specialiųjų žemės naudojimo sąlygų įstatymas Nr. XIII-2166
 2019-12-19 Lietuvos Respublikos žemės ūkio ministro įsakymas Nr. 3D-711
 Plotas: 0.1605 ha
 Įrašas galioja: Nuo 2020-01-02
- 9.3. **Kelių apsaugos zonos (III skyrius, antrasis skirsnis)**
 Daiktas: žemės sklypas Nr. 4400-2913-3357, aprašytas p. 2.1.
 Įregistravimo pagrindas: 2019-06-06 Lietuvos Respublikos specialiųjų žemės naudojimo sąlygų įstatymas Nr. XIII-2166
 2019-12-19 Lietuvos Respublikos žemės ūkio ministro įsakymas Nr. 3D-711
 Plotas: 0.2078 ha
 Įrašas galioja: Nuo 2020-01-02

10. Daikto registravimas ir kadastro žymos:

- 10.1. **Kadastrinius matavimus atliko (kadastro žyma) ELENA GUSTAITIENĖ**
 Daiktas: pastatas Nr. 4400-0953-4966, aprašytas p. 2.3.
 pastatas Nr. 4400-0328-9709, aprašytas p. 2.2.
 pastatas Nr. 4400-0328-9785, aprašytas p. 2.4.
 pastatas Nr. 4400-0328-9809, aprašytas p. 2.8.
 pastatas Nr. 4400-0328-9812, aprašytas p. 2.9.
 pastatas Nr. 4400-0328-9826, aprašytas p. 2.10.
 pastatas Nr. 4400-0328-9830, aprašytas p. 2.11.
 pastatas Nr. 4400-0328-9841, aprašytas p. 2.12.
 pastatas Nr. 8494-0003-0176, aprašytas p. 2.13.
 pastatas Nr. 8494-0003-0198, aprašytas p. 2.6.
 pastatas Nr. 8494-0003-0206, aprašytas p. 2.7.
 pastatas Nr. 8494-0003-0210, aprašytas p. 2.5.
 kiti statiniai Nr. 4400-2061-9752, aprašyti p. 2.14.
 kiti statiniai Nr. 4400-2061-9774, aprašyti p. 2.15.
 kiti statiniai Nr. 4400-4827-5258, aprašyti p. 2.16.
 Įregistravimo pagrindas: 2008-09-03 Kvalifikacijos pažymėjimas Nr. 2M-M-657
 2017-11-15 Nekilnojamojo daikto kadastro duomenų byla Nr. 84/51449
 Įrašas galioja: Nuo 2017-12-12
- 10.2. **Rekonstrukcija (daikto registravimas)**
 Daiktas: kiti statiniai Nr. 4400-4827-5258, aprašyti p. 2.16.
 Įregistravimo pagrindas: 2017-11-15 Nekilnojamojo daikto kadastro duomenų byla Nr. 84/51449
 2017-11-21 Deklaracija apie statybos užbaigimą Nr. 1
 Įrašas galioja: Nuo 2017-12-12
- 10.3. **Suformuotas padalijimo būdu (daikto registravimas)**
 Daiktas: kiti statiniai Nr. 4400-4827-5258, aprašyti p. 2.16.
 Įregistravimo pagrindas: 2017-11-15 Nekilnojamojo daikto kadastro duomenų byla Nr. 84/51449
 Įrašas galioja: Nuo 2017-12-12
- 10.4. **Kadastro duomenų tikslinimas (daikto registravimas)**
 Daiktas:
 pastatas Nr. 4400-0953-4966, aprašytas p. 2.3.
 pastatas Nr. 4400-0328-9709, aprašytas p. 2.2.

8. Žymos: įrašų nėra**9. Teritorijos, kuriose taikomos specialiosios žemės naudojimo sąlygos:**

- 9.1. **Melioruotos žemės ir melioracijos statinių apsaugos zonos (VI skyrius, antrasis skirsnis)**
 Daiktas: žemės sklypas Nr. 4400-2913-3357, aprašytas p. 2.1.
 Įregistravimo pagrindas: 2019-06-06 Lietuvos Respublikos specialiųjų žemės naudojimo sąlygų įstatymas Nr. XIII-2166
 2019-12-19 Lietuvos Respublikos žemės ūkio ministro įsakymas Nr. 3D-711
 Plotas: 8.0496 ha
 Įrašas galioja: Nuo 2020-01-02
- 9.2. **Elektros tinklų apsaugos zonos (III skyrius, ketvirtasis skirsnis)**
 Daiktas: žemės sklypas Nr. 4400-2913-3357, aprašytas p. 2.1.
 Įregistravimo pagrindas: 2019-06-06 Lietuvos Respublikos specialiųjų žemės naudojimo sąlygų įstatymas Nr. XIII-2166
 2019-12-19 Lietuvos Respublikos žemės ūkio ministro įsakymas Nr. 3D-711
 Plotas: 0.1605 ha
 Įrašas galioja: Nuo 2020-01-02
- 9.3. **Kelių apsaugos zonos (III skyrius, antrasis skirsnis)**
 Daiktas: žemės sklypas Nr. 4400-2913-3357, aprašytas p. 2.1.
 Įregistravimo pagrindas: 2019-06-06 Lietuvos Respublikos specialiųjų žemės naudojimo sąlygų įstatymas Nr. XIII-2166
 2019-12-19 Lietuvos Respublikos žemės ūkio ministro įsakymas Nr. 3D-711
 Plotas: 0.2078 ha
 Įrašas galioja: Nuo 2020-01-02

10. Daikto registravimas ir kadastro žymos:

- 10.1. **Kadastrinius matavimus atliko (kadastro žyma)**
ELENA GUSTAITIENĖ
 Daiktas: pastatas Nr. 4400-0953-4966, aprašytas p. 2.3.
 pastatas Nr. 4400-0328-9709, aprašytas p. 2.2.
 pastatas Nr. 4400-0328-9785, aprašytas p. 2.4.
 pastatas Nr. 4400-0328-9809, aprašytas p. 2.8.
 pastatas Nr. 4400-0328-9812, aprašytas p. 2.9.
 pastatas Nr. 4400-0328-9826, aprašytas p. 2.10.
 pastatas Nr. 4400-0328-9830, aprašytas p. 2.11.
 pastatas Nr. 4400-0328-9841, aprašytas p. 2.12.
 pastatas Nr. 8494-0003-0176, aprašytas p. 2.13.
 pastatas Nr. 8494-0003-0198, aprašytas p. 2.6.
 pastatas Nr. 8494-0003-0206, aprašytas p. 2.7.
 pastatas Nr. 8494-0003-0210, aprašytas p. 2.5.
 kiti statiniai Nr. 4400-2061-9752, aprašyti p. 2.14.
 kiti statiniai Nr. 4400-2061-9774, aprašyti p. 2.15.
 kiti statiniai Nr. 4400-4827-5258, aprašyti p. 2.16.
 Įregistravimo pagrindas: 2008-09-03 Kvalifikacijos pažymėjimas Nr. 2M-M-657
 2017-11-15 Nekilnojamojo daikto kadastro duomenų byla Nr. 84/51449
 Įrašas galioja: Nuo 2017-12-12
- 10.2. **Rekonstrukcija (daikto registravimas)**
 Daiktas: kiti statiniai Nr. 4400-4827-5258, aprašyti p. 2.16.
 Įregistravimo pagrindas: 2017-11-15 Nekilnojamojo daikto kadastro duomenų byla Nr. 84/51449
 2017-11-21 Deklaracija apie statybos užbaigimą Nr. 1
 Įrašas galioja: Nuo 2017-12-12
- 10.3. **Suformuotas padalijimo būdu (daikto registravimas)**
 Daiktas: kiti statiniai Nr. 4400-4827-5258, aprašyti p. 2.16.
 Įregistravimo pagrindas: 2017-11-15 Nekilnojamojo daikto kadastro duomenų byla Nr. 84/51449
 Įrašas galioja: Nuo 2017-12-12
- 10.4. **Kadastro duomenų tikslinimas (daikto registravimas)**
 Daiktas:
 pastatas Nr. 4400-0953-4966, aprašytas p. 2.3.
 pastatas Nr. 4400-0328-9709, aprašytas p. 2.2.

UAB „Šakių archiprojektas“

Gimnazijos g.3A., Šakių m.
Šakių rajono savivaldybė
LT-71115

PROJEKTINIAI PASIŪLYMAI

OBJEKTAS : _____ *KITOS / ŪKIO / PASKIRTIES PASTATO- SANDĖLIO
STATYBOS ŠAKIŲ R.SAV., PLOKŠČIŲ SEN.,
STULGIŲ K., 12A PROJEKTAS*

STATYBOS RŪŠIS _____ *NAUJA STATYBA*
UŽSAKOVAS: _____ *V.K.*

ADRESAS : _____ *ŠAKIŲ R.SAV., PLOKŠČIŲ SEN.,
STULGIŲ K., 12A*

1. SKLYPAS

Žemės paskirtis – žemės ūkio.

Užstatymas – žemės sklype yra fermų/ ūkio paskirties pastatai .

Unikalus Nr. 4400-2913-3357

Kadastrinis Nr. 8474/0001:659

Sklypo plotas _____ 7,0124 ha

Projektuojamas užstatymo plotas _____ 960,00 m²

Esamas užstatymo plotas _____ 2493,00 m²

Užstatymo tankumas _____ 3,1 %

Užstatymo intensyvumas _____ 3,1 %

Specialiosios žemės ir miško naudojimo sąlygos:

III.2 sk. Kelių apsaugos zonos.

IV.1 sk. Žemės sklypai, kuriuose įrengtos valstybei priklausančios melioracijos sistemos bei įrenginiai.

III.sk 4.Elektros tinklų apsaugos zonos.

2.BENDRIEJI DUOMENYS

Numatoma kitos / ūkio / paskirties pastato- sandėlio nauja statyba , nugriaunant toje vietoje esantį ūkio pastatą .

Į statomą pastatą bus galima patekti iš šiaurinės pusės per numatomus vartus . Rengiamas statinio techninis projektas užtikrins esminius statinio reikalavimus: mechaninį atsparumą ir pastovumą, gaisrinę saugą, higieną, sveikatą ir aplinkos apsaugą.Gaisrinė sauga: rekonstruojami ir statomi statiniai priklauso III atsparumo ugniai grupei.Minimalus konstrukcijų atsparumas ugniai ir maksimali ugnies plitimo riba konstrukcijoms nustatoma pagal Gaisrinės saugos pagrindinius reikalavimus.Aplink pastatą ,aikštelėje ir ant kelio gaisrų gesinimo ir gelbėjimo automobiliams privažiuoti paliekami laisvi pravažiavimai, nesodinami medžiai, nesukuriamos kitos kliūtys.Įrengiamas įžeminimas ir žaibosauga.Higiena, sveikata, aplinkos apsauga: statinyje naudojamos sertifikuotos, žmogaus sveikatai nekenksmingos medžiagos.Produktų ir jų aplinkos projektavimo principai, pabrėžiantys, kad produktai turi

būti projektuojami bei kuriami taip, kad jie būtų universaliai pritaikyti naudojimui kiek įmanoma didesnei žmonių grupei, neintegruojant papildomų produkto sąvybių, kurios būtų specialiai skirtos tik tam tikrai vienai žmonių grupei, o kitoms ne. Aplinka projektuojama universali. Naudojimo sauga: statiniai numatomi suprojektuoti taip, kad būtų išvengta nelaimingų atsitikimų. Metalų konstrukcijos- įžemintos. Dangos parenkamos pagal slidumo klasę. Apsauga nuo triukšmo: pastato atitvarinės konstrukcijos užtikrina norminę garso izoliaciją. Pastato viduje triukšmo šaltinių nebus.

3. STATINIŲ PAGRINDINĖS CHARAKTERISTIKOS, PASKIRTIS

Pastatas sandėlis- pagal STR 1.01.03:2017 „Statinių klasifikavimas“ 7.19, punktą priskiriama kitos / ūkio / paskirties pastatams - statinys priskiriamas neypatingų statinių kategorijai.

Sienos – pastato laikanti konstrukcija- plytų mūrometalinių pusrėmių konstrukcijų su prof. skardos apkalimu.

Pamatai – stulpiniai betoniniai su g/b rostverku.

Grindys. Armuota g/b monolitinė plokštė.

Vartai – standartiniai.

4. STATINIŲ INŽINERINIS APRŪPINIMAS, PRIVAŽIAVIMO KELIAI

Elektra – esamas įvadas, nuo greta esamo ūkio pastato.

Vandentiekis- nenumatomas .

Nuotekos- nenumatomi.

Lietaus nuotekos- nuo sienų ant betoninių nuogrindų. Siekiant užtikrinti vandens nubėgimą nuo pastato pamatų ir sienų, betoninės nuogrindos įrengiamos su nuolydžiu nukreiptu nuo pastato.

Privažiavimas prie pastato - esamas.

5. STATYBOS ĮTAKA APLINKAI, GYVENTOJAMS, GRETIMOMS TERITORIJOMS

Pastato statyba neigiamos įtakos eksploatacijos ir statybos laikotarpiu tretims asmenims neturės.

6. PREVENŠINĖS PRIEMONĖS APSAUGAI NUO SMURTO IR VANDALIZMO

Duryse įrengiami patikimi užraktai.

7. APLINKOS PRITAIKYMAS ŽMONĖMS SU NEGALIA

Pagal paskirtį nebūtina pastatus pritaikyti žmonėms su negalia.

8. TREČIŪJŲ ASMENŲ GYVENIMO IR VEIKLOS SĄLYGŲ UŽTIKRINIMAS.

Statybos metu trečiųjų asmenų judėjimui netrukdoma .

Statinys nepadidina aplinkos taršos.

9. PROJEKTINIAI PASIŪLYMAI RENGiami PAGAL ŠIUOS TEISĖS AKTUS

1. įstatymus, Vyriausybės nutarimus:

1.1. Lietuvos Respublikos statybos įstatymą .

1.2. Lietuvos Respublikos teritorijų planavimo įstatymą .

2. statybos techninius reglamentus:

2.1. STR 1.04.04:2017 "Statinio projektavimas, projekto ekspertizė"

2.2. STR 1.01.08:2002 "Statinio statybos rūšys" (Žin., 2002, Nr. 119-5372);

2.3. STR 2.01.01(3):1999 "Esminiai statinio reikalavimai. Higiena, sveikata, aplinkos apsauga" (Žin., 2000, Nr. 8-215);

2.4. STR 2.01.01(4):2008 "Esminis statinio reikalavimas "Naudojimo sauga" (Žin., 2008, Nr. 1-34);

2.5. STR 2.05.03:2003 "Statybinių konstrukcijų projektavimo pagrindai" (Žin., 2003, Nr. 59-2682);

2.6. STR 2.05.04:2003 "Poveikiai ir apkrovos" (Žin., 2003, Nr. 59-2683);

2.7. STR 2.05.13: 2004 "Statinių konstrukcijos. Grindys" (Žin., 2004, Nr. 56-1949);

2.8. STR 1.01.03:2017 "Statinių klasifikavimas " .

3. normatyvinius aplinkos apsaugos dokumentus:

3.1. patvirtintą Lietuvos Respublikos aplinkos ministro 2007 m. gruodžio 21 d. įsakymu Nr. D1-694 „Dėl Atskirųjų rekreacinės paskirties želdynų plotų normų ir Priklausomųjų želdynų normų (plotų) nustatymo tvarkos aprašo patvirtinimo“ (Žin., 2007, Nr. 137-5624).

4. Lietuvos higienos normas ir kitus sveikatos priežiūros teisės aktus:

4.1. HN 35:2007 "Didžiausia leidžiama cheminių medžiagų (teršalų) koncentracija gyvenamosios aplinkos ore" (Žin., 2007, Nr. 55-2162);

4.2. HN 50:2003 "Visą žmogaus kūną veikianti vibracija: didžiausi leidžiami dydžiai ir matavimo reikalavimai gyvenamuosiuose bei visuomeniniuose pastatuose" (Žin., 2004, Nr. 45-1490);

4.3. HN 24:2003 "Geriamojo vandens saugos ir kokybės reikalavimai" (Žin., 2003, Nr. 79-3606);

4.4. HN 16:2006 "Medžiagų ir gaminių, skirtų liestis su maistu, specialieji sveikatos saugos reikalavimai" (Žin., 2006, Nr. 58-2069);

4.5. HN 36:2009 "Draudžiamos ir ribojamos medžiagos" (Žin., 2009, Nr. 83-3451);

4.6. HN 105:2004 "Polimeriniai statybos produktai ir polimerinės baldinės medžiagos" (Žin., 2004, Nr. 182-6745);

Rengėjas _____

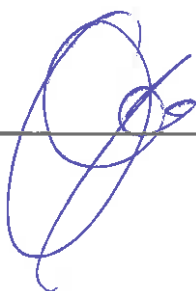

Juozas Vaičiūnas At. Nr.8897

Pritariu



Projektinių pasiūlymų rengimo užduotis
Statytojas: V.K.
Adresas: Šakių r. sav., Plokščių sen. Stulgių k. 12 A

Kitos / ūkio / paskirties pastato – sandėlio statybos Šakių r. sav., Plokščių sen. Stulgių k. 12 A projektinių pasiūlymų rengimo užduotis

Informacija apie numatomą projektuoti statinį		
1.	Statinio pavadinimas	Sandėlis
2.	Statybos rūšis	Nauja statyba
3.	Statinio kategorija	Neypatingas statinys
4.	Statinio naudojimo paskirtis	Sandėliavimo paskirties pastatai, 7.19
Žemės sklypo duomenys		
5.	Žemės sklypo kadastrinis nr.	8474/0001:659
6.	Pagrindinė naudojimo paskirtis	Žemės ūkio
7.	Naudojimo būdas	Kiti žemės ūkio paskirties žemės sklypai
8.	Žemės sklypo plotas	8,0496 ha
9.	Nuosavybės teisė	Aloyzas Kavaliauskas
Projektuojamų statinių techniniai ir paskirties rodikliai		
10.	Pagrindinė naudojimo paskirtis	Sandėliavimo paskirties pastatai, 7.19
11.	Bendras plotas m^2	Iki 950
12.	Tūris m^3	Iki 8200
Vidaus inžineriniai tinklai		
13.	Vandentiekio tinklai	- esami
14.	Nuotekų tinklai	- esami
15.	Elektros tinklai	Įvadas iš sklype esamų statinių
Projektinių pasiūlymų paskirtis		
16.	Išreikšti Statytojo sumanyto projektuoti statinio architektūros ir kitų pagrindinių sprendinių idėją	
17.	Informuoti visuomenę apie statinio, kuriam Teritorijų planavimo įstatymo 20 straipsnyje nustatytais atvejais neparengti teritorijų planavimo dokumentai ir statyba konkrečiame sklype leidžiama, numatomą projektavimą.	
18.	Specialiesiems architektūros reikalavimams gauti.	
19.	Nustatyti žemės sklypo teritorijos naudojimo reglamento parametrus, kai Teritorijų planavimo įstatymo 20 straipsnio nustatytais atvejais neparengti teritorijų planavimo dokumentai ir statyba konkrečiame žemės sklype leidžiama.	
Statytojo Pridedami dokumentai		
20.	Žemės sklypo registro pažyma	
21.	Žemės sklypo planas	
22.	Pastatų registro pažyma	
23.		
24.	Projektuojanti organizacija: UAB „Šakių archiprojektas“, Šakių, Bažnyčios g.4, LT-71120, Tel. 834560774, J.Vaičiūnas, mob. 861467206.	
Statytojo numatomi projektuoti statiniai		
25.	Numatoma statyti kitos / ūkio / paskirties pastatą – sandėlį. Numatomo pastato matmenys 20 x 48 m. Numatomos pastato laikančios konstrukcijos – plieninės surenkamos konstrukcijos. Grindys – armuota gelžbetonio plokštė. Pastatas vieno aukšto. Numatomas statinio aukštumas iki 10,00m.	

PAŽYMA Nr. 01

2019.09.23 Šakiai, Gimnazijos g. 3A

UAB „Šakių archiprojektas“, įm. Kodas 274818430, naudoja programinę įrangą AutoCAD Map 3D 2008, licenzijos Nr. 390-92337710, sutartis Nr. P-08-22 / 2008 01 23 /.



UAB „Šakių archiprojektas“, Direktorius Juozas Vaičiūnas

A handwritten signature in blue ink, appearing to be 'J. Vaičiūnas', written over a faint circular stamp.



LIETUVOS RESPUBLIKA

JURIDINIŲ ASMENŲ REGISTRAS

REGISTRAVIMO PAŽYMĖJIMAS

Pavadinimas: **Uždaroji akcinė bendrovė "ŠAKIŲ ARCHIPROJEKTAS"**
Kodas: **274818430**
Buvęs kodas: **7481843**
Teisinė forma: **Uždaroji akcinė bendrovė**
[registravimo data: **2002 m. sausio 14 d.**
Registro tvarkytojas: **Valstybės įmonė Registrų centras**
Pažymėjimą išdavė: **Valstybės įmonės Registrų centro Marijampolės filialas**

Marijampolės filialo Juridinių asmenų registravimo skyriaus
vedėja



Nijolė Dūdonytė

Pažymėjimas išduotas: **2010 m. birželio 18 d.**

Nr. 141104



STATYBOS PRODUKCIJOS
SERTIFIKAVIMO CENTRAS

Valstybės įmonė Statybos produkcijos sertifikavimo centras, įmonės kodas 110068926, Linkmenų g. 28, LT-08217 Vilnius

KVALIFIKACIJOS ATESTATAS

Nr.8897

Juozas Vaičiūnas

A.k. 36105130182

Suteikta teisė eiti ypatingo statinio projekto vadovo, ypatingo statinio projekto vykdymo priežiūros vadovo ir ypatingo statinio statybos techninės priežiūros vadovo pareigas.

Statiniai: gyvenamieji ir negyvenamieji pastatai.

Direktorius



Robertas Encius

12009

Išduotas 2014 m. gruodžio 22 d.
Pirmą kartą išduotas 1999 m. gruodžio 8 d.

Kvalifikacijos atestatų registras skelbiamas www.spsc.lt

Statinio projektuotojo civilinės atsakomybės privalomojo draudimo liudijimas

Serijs LD Nr. 124851328
TIA Nr. 826690941

Draudikas:	AB „Lietuvos draudimas“, J. Besanavičiaus g. 12, 03600 Vilniaus m. (monės kodas 110051834)
Draudėjas:	UAB Šakių archiprojektas Bažnyčios g. 4, Šakių m., Šakių sen., 71120 Šakių r. sav. Tel. (8 – 345) 60 774, mob.tel. (8 – 612) 80 378, El.paštas archiprojektas@gmail.com (monės kodas 274818430)
Draudimo laikotarpis:	2022-09-28 00:00 val. - 2023-09-27 24:00 val.
Draudimo grupė:	Bendrosios civilinės atsakomybės draudimas
Draudimo rūšis:	Bendrosios profesinės civilinės atsakomybės draudimas
Draudimo objektas:	Statinio projektuotojo civilinės atsakomybės privalomasis draudimas
Draudimo sutarties dalys:	1. Prašymas draudimo sutarčiai sudaryti. 2. Draudimo sąlygos, pataliktos priede prie šio draudimo liudijimo.
Draudimo sutarties pagrindas:	Statinio projektuotojo civilinės atsakomybės privalomojo draudimo taisyklės, patvirtintos Lietuvos banko valdybos 2012 m. spalio 23 d. nutarimu 03-225, publikuota: Veistybės Žinios, 2012-11-06, Nr. 128-8459, su vėlesniais pakeitimais ir papildymais.
Projektuojamo statinio pavadinimas ir adresas:	
Draudimo suma kiekvienam draudimui (vykui)	290.000,00 Eur
Bendra draudimo suma:	290.000,00 Eur
Bendra draudimo įmoka:	490,00 Eur
Besąlyginė iškašta (franšizė)	2900 Eur
Įmokos mokėjimo terminas:	490 Eur iki 2022-09-28
Draudiminio įvykio atveju pranešti:	AB „Lietuvos draudimas“ trumpuoju telefonu 1828.

Draudikas

AB „Lietuvos draudimas“ Centro regionas verslo klientams
Sevanorių pr. 433A, 48286 Kauno m.
Verslo draudimo ekspertas/ė Elnara Seidaliava-
Seilanikienė
Tel. 1828
Mob. tel. (8 – 650) 68 992
Elnara.Seilanikiene@ld.lt

Draudėjas / Sutarį sudarantis asmuo

Pasirašydamas draudimo sutartį ir (arba) sumokėdamas draudimo įmoką (arba jos dalį) patvirtinu, kad:
• priėmęs draudimo sutarties sąlygas ir sudarau šią draudimo sutartį;
• esu supažindintas su Draudimo taisyklėmis ir man yra žinoma jų turinys;
• visi duomenys, pateikti šiam dokumentui ir jo prieduose, yra teisingi;
• esu informuotas, kad draudikas ar jo įgalioti trečiaji asmenys, vadovaudamiesi LR draudimo įstatymo ir kitų teisės aktų reikalavimais, turės mano pateiktus duomenis ir (arba) knaipsa dėl mano duomenų į valstybės registrus, bankus, teisėsaugos institucijas, draudimo bendroves ir kitus trečiuosius asmenis, kurie turi reikšmingos informacijos, būtinos nagrinėjant prašymą sudaryti draudimo sutartį, vertinant per sutarties galiojimo laikotarpį įvykius ir nustatant išmokų dydžius.

Draudimo liudijimo išdavimo data 2022-09-28 11:00

Simonas Lisauskas
Departamento direktoriaus pavaduotojas



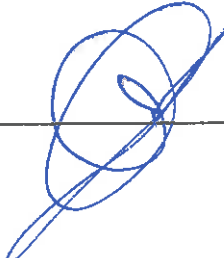



*Pagal 2002 m. kovo 6 d. Lietuvos Respublikos pridėtinės vertės mokesčio įstatymo Nr. IX-751 27 straipsnį draudimo paslaugos PVM nepamokėtinamos.

Forma DS00-DL 3/4



ŽEMĖS SKLYPO PLANAS M 1:2000

Sklypo plotas 80496m²

Kadastras:	vietovė	Plokščių	blokas	sklypas
Žemės sklypo kadastro Nr.:		8 4 7 4 0 0 0 1		639

Sklypo Nr.	13-2, Stulgių k. 12 A
Kaimas	Stulgių
Seniūnija	Plokščių
Rajonas	Šakių
Apskritis	Marijampolės

Gretimybė	Gretimo žemės sklypo kadastro Nr.	Pastabos
1-2		projekt. Nr. 68
2-3		projekt. Nr. 45
3-...-7		kelias 10 m., Plokščių sen.
7-8	8474/0001:52	
8-1		projekt. Nr. 39
9-...-14-9		projekt. Nr. 13-1

Taškų Nr.	Linijos ilgis m.
4-5	5.01
10-11	5.02

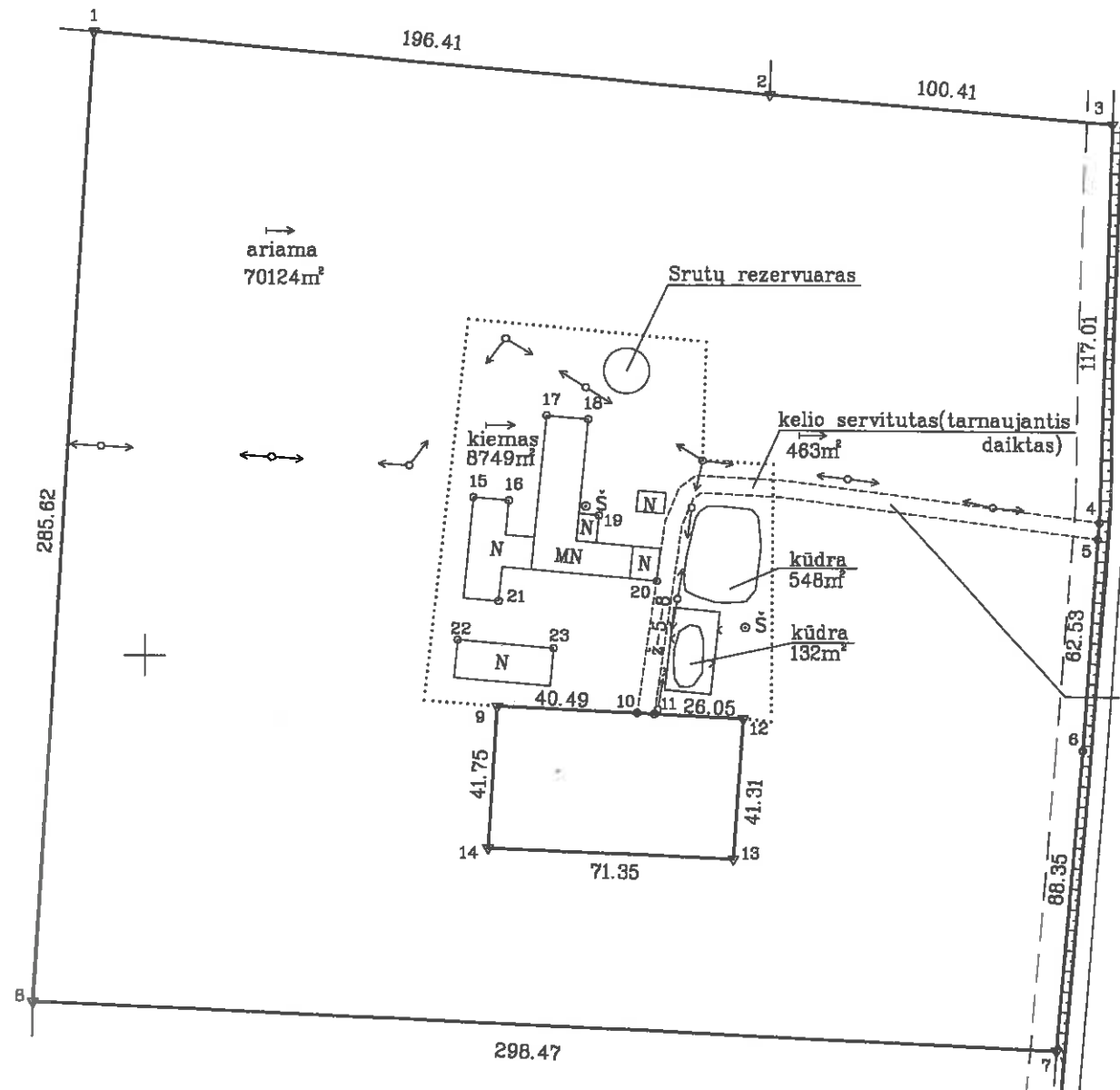

Su paženkintomis vietovėje žemės sklypo ribomis, aprašytomis . . . 2014 . . . m. . . . 01 . . . mėn. 09 d. žemės sklypo paženklinimo-parodymo akte, ir nustatytu plotu sutinku žemės savininkas (naudotojas):

~~M. Strakauskas~~ *Algis Vaiciunas* 2014 01 09
(vardas, pavardė) (parašas) (data)

SKLYPO RIBOS PAŽYMĖTOS KADASTRO ŽEMĖLAPYJŲ VĮ REGISTRŲ CENTRAS MARIJAMPOLĖS FILIALAS
Algis Vaiciunas
Pareikšė (vardas, pavardė) parašas

Nacionalinės žemės tarnybos prie Žemės ūkio ministerijos
Šakių . . . skyrius
Patikrino: *Algis Vaiciunas* *Algis Vaiciunas*
Suderino: Nacionalinės žemės tarnybos prie ŽŪM Šakių skyriaus (pareigos)vedėjas (parašas) (vardas, pavardė) 2014-06-09
Algis Vaiciunas

INVENTORIŲ

LICENCIJOS NR.G-730-(798) IŠDUOTA 2008-08-20

Pareigos	Parašas	Vardas, pavardė	Data
Gr.vadovas	<i>K. Stratkauskas</i>	K. Stratkauskas	2014-01-09
Matininkas	<i>G. Smolskas</i>	G. Smolskas	2014-01-09
Vykdytojas	<i>M. Sadauskas</i>	M. Sadauskas	2014-01-09

SUTARTINIAI ŽENKLAI :

- ▽ riboženkliai
- ⇒⇒⇒ drenažu nusausinga žemė
- laikinas matavimo taškas
- keliu apsaugos zonos

8102800
442200

SUDERINTA
(pareigos) (parašas) (vardas, pavardė) 2014 01 09

ŽEMĖS SKLYPO PLANAS M 1:2000

Sklypo plotas 80496m²

Žemės sklypo kadastro Nr. 84740001

KOORDINAČIŲ ŽINIARAŠTIS

Koordinacijų sistema Valstybinė LKS-94							
Taško Nr.	Kodas	X	Y	Taško Nr.	Kodas	X	Y
1	R	6102983.24	442184.12				
2	R	6102965.68	442379.74				
3	R	6102957.72	442479.83				
4	R	6102840.74	442477.38				
5	R	6102835.74	442476.98				
6	R	6102773.32	442473.13				
7	R	6102685.23	442466.46				
8	R	6102698.06	442168.27				
9	R	6102785.47	442302.32				
10	R	6102783.62	442342.77				
11	R	6102783.39	442347.78				
12	R	6102782.20	442373.80				
13	R	6102740.96	442371.38				
14	R	6102743.78	442300.09				
15	NK	6102847.12	442294.88				
16	NK	6102846.25	442305.03				
17	NK	6102871.29	442315.56				
18	NK	6102870.24	442327.69				
19	NK	6102841.88	442331.04				
20	NK	6102822.58	442348.13				
21	NK	6102816.47	442302.40				
22	NK	6102805.00	442290.73				
23	NK	6102802.62	442318.21				

SKLYPO CENTRO KOORDINATĖS

Koordinacijų sistema	Koordinatės X/Y	Planšeto nomenklatūra
Sistema, kurioje vykdyti matavimai	X=6102843 Y=442321	4B/40
Valstybinė LKS-1994	X=6102843 Y=442321	4B/40

Žiniaraštį sudarė 2M-M-1866  G. Smoiskas (vardas ir pavardė) 2014 01 09 (data)

DUOMENYS APIE ŽEMĖS NAUDOJIMO APRIBOJIMUS

Eil. Nr.	Kodas	Apribojimo sk. Nr.	Apribojimai	Žemės plotas, m ²	Apribojimo plano Nr.
1	2	II	Kelių apsaugos zonos	2078	/2
2	6	VI	Elektros linijų apsaugos zonos	1605	/2
3	21	XXI	Žemės sklype, įrengtos valstybei priklausiančios melioracijos sistemos bei įrenginiai	80496	/2

Taisymu tikėti G. Smoiskas



Eil. Nr.	Kodas	Servituto rūšis	Plotas m ²
S	214	Kelio servitutas - teisė važiuoti transporto priemonėmis, naudotis pėsčiųjų taku, vartyti gatvius (tarnaujantis daiktas) sklypui projekt. Nr. 13-1	943

Ištrauka iš Lietuvos Administracinių teisų pažeidimų kodekso:

47 straipsnis. Pastovių žemėnaudos riboženkių sumažinimas arba gadinimas - užtraukia baudą nuo dviejų šimtų penkiasdešimties iki penkių šimtų litų.

Valstybės įmonės Registrų centro Marijampolės filialas

**NEKILNOJAMOJO DAIKTO
KADASTRINIŲ MATAVIMŲ BYLA**

Tomas: 2

Nekilnojamojo turto objektas: Žemės sklypas su statiniais

Žemės sklypo kadastrinis Nr.: 8474/0001:659

Bylos Nr.: 84/51449

Registro Nr.: 44/1688307 (Žemės sklypas su statiniais)

Adresas: Šakių r. sav. Stulgių k. 12A

Lapų skaičius: 42

Bylos Nr. 84/51449
Tomo Nr. 2
Registro 44/1688307

BYLOS TOMO VIDAUS APYRAŠAS

Eil. Nr.	Dokumento pavadinimas	Dokumento		Lapų skaič.	Bylos lapų numeriai	Pastabos
		Nr.	Data			
1	Statinio planas "STATINIŲ IŠDĖSTYMO PLANAS"		2017-11-15	1	1	
2	Statinio nuotraukos 1F FORMA		2017-11-15	2	2-3	
3	Statinio planas "PIRMAS AUKŠTAS"		2017-11-15	2	4-5	
4	Pagrindinio pastato, jo dalių ir priestatų kadastro duomenys 1A FORMA		2017-11-15	4	6-9	
5	Pagalbinio pastato, jo dalių kadastro duomenys 1B FORMA		2017-11-15	10	10-19	
6	Kitų statinių kadastro duomenys 1C FORMA		2017-11-15	5	20-24	
7	Pagrindinio pastato, jo dalių ir priestatų įkainojimas (perkainojimas) 2A FORMA		2017-11-15	2	25-26	
8	Pagalbinio pastato, jo dalių ir priestatų įkainojimas (perkainojimas) 2B FORMA		2017-11-15	10	27-36	
9	Kitų statinių įkainojimas (perkainojimas) 2C FORMA		2017-11-15	3	37-39	
10	Pagrindinio pastato vidaus plotų eksplikacija 3 FORMA		2017-11-15	2	40-41	

Vidaus apyrašo lapų 41



Matininkė Elena Gustaitienė



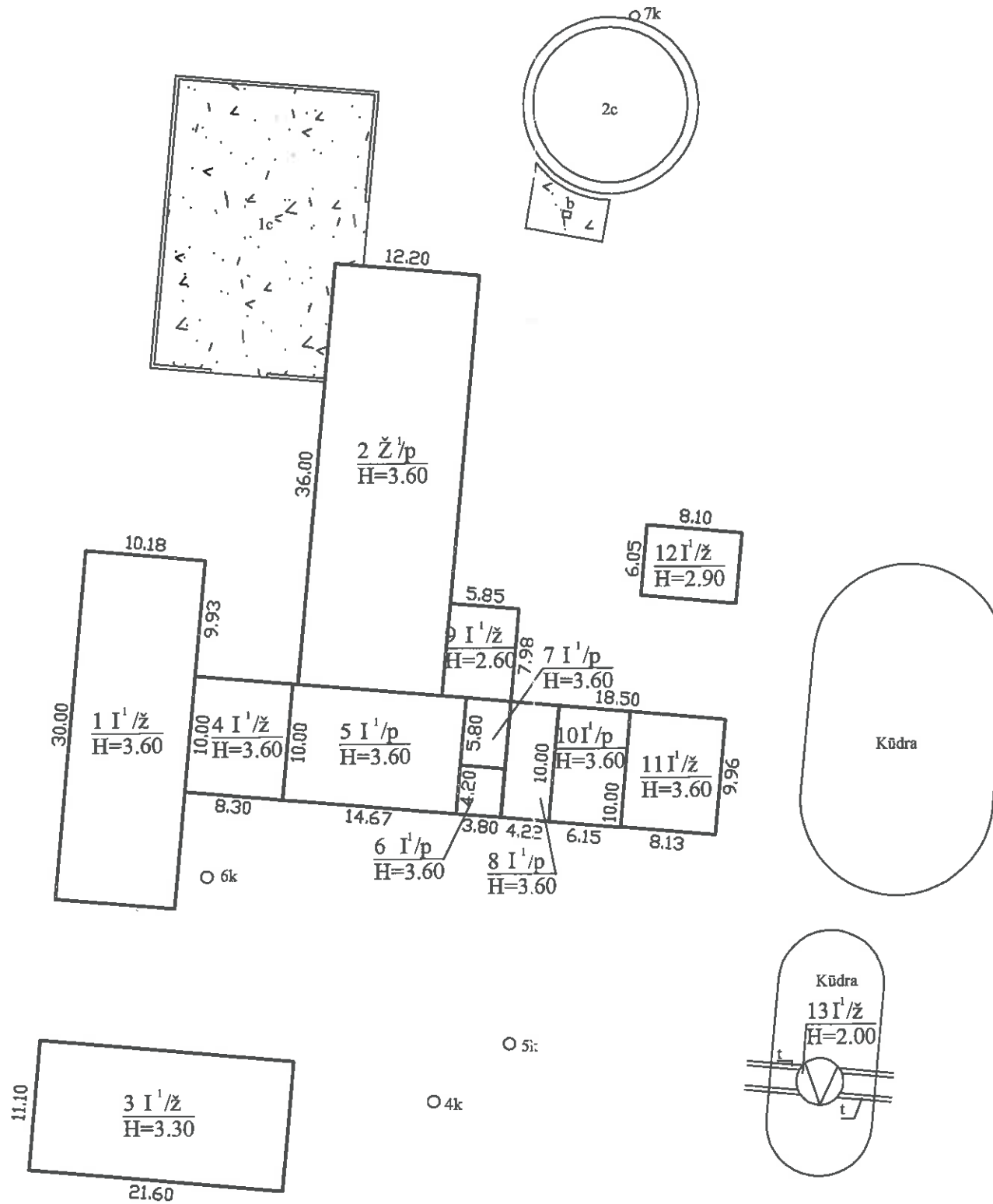

1077047048

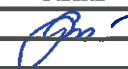

 Valstybės įmonės Registrų centro Marijampolės filialas Licencijos Nr. G-734-(623), išduota 2008-08-27 2M-M-657, išduotas 2008-09-03			
Parėigos	V., pavardė	Parašas	Data
Matininkė	E. Gustaitienė		2017-11-17
Statinių išdėstymo planas		1:500	
Šakių r. sav. Stulgių k. 12A			
Sudarytas pagal 2017-11-15 kadastrinių matavimų duomenis			

Statinio nuotraukos

Adresas Šakių r. sav. Stulgių k. 12A

Unikalus Nr. 4400-0328-9709

Žymėjimas 111/ž

Paskirtis Kita (ūkio)

Matavimų data 2017-11-15

Pavadinimas Kluonas

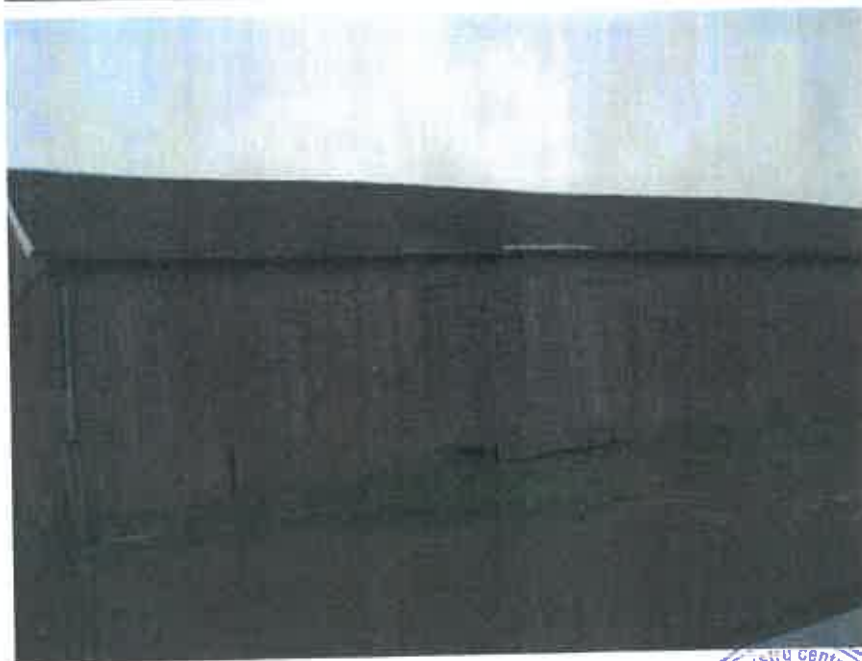

Parengė Matininkė Elena Gustaitienė

A handwritten signature in blue ink, appearing to read 'E.G.' or similar, written over the printed name.

A.V.



* 1 0 7 6 9 2 5 7 1 5 *

Statinio nuotraukos

Adresas Šakių r. sav. Stulgių k. 12A

Pavadinimas Karvidė

Unikalus Nr. 4400-0953-4966

Žymėjimas 2Ž1/p

Paskirtis Kita (fermų)

Matavimų data 2017-11-15



Parengė Matininkė Elena Gustaitienė

A handwritten signature in blue ink, appearing to be 'E.G.' or similar.

A.V.



* 1 0 7 6 9 2 5 8 3 8 *



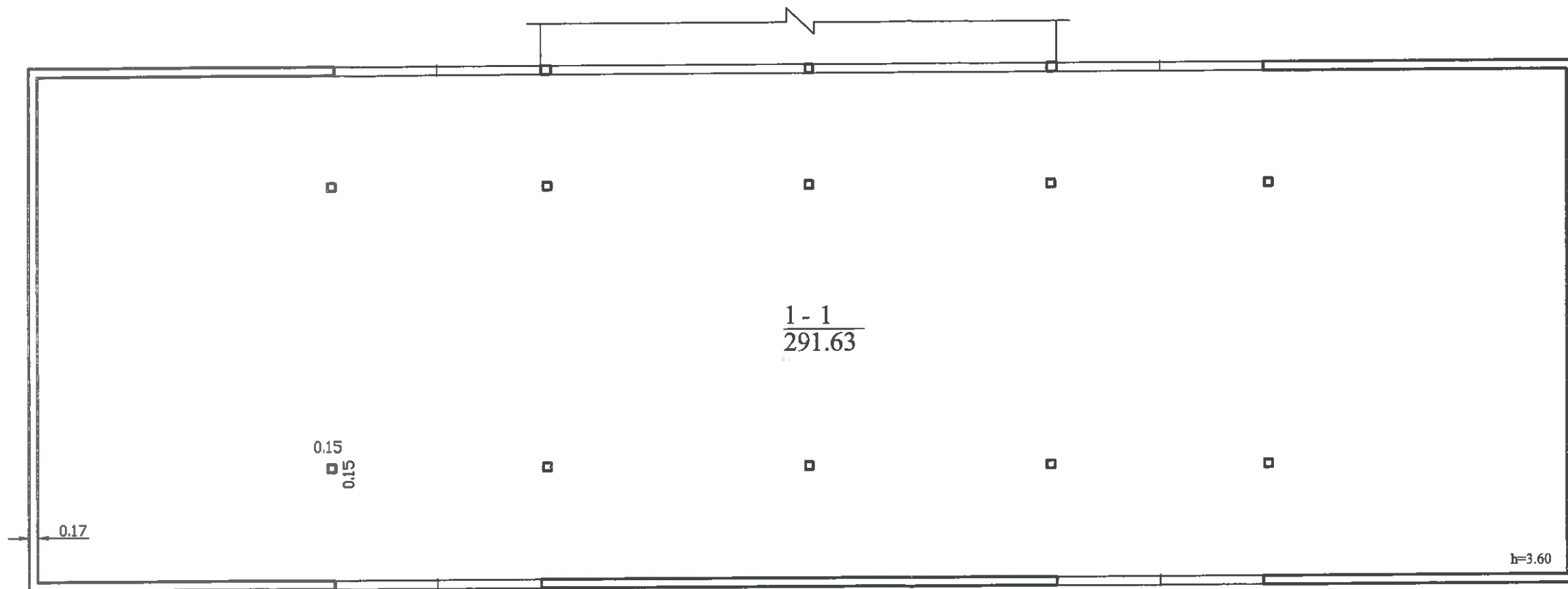

1076929625

-4-



1:1 / ž
Hi=3.60

		Valstybės įmonės Registrų centro Marijampolės filialas	
		Licencijos Nr.G-734 -(623), išduota 2008-08-27 2M-M-657, išduotas 2008-09-03	
Pareigos	V., pavardė	Parašas	Data
Matininkė	E.Gustaitienė		2017-11-16
Pirmo aukšto planas		1:100	A.V.
Šakių r. sav. Stulgių k. 12A			
Sudarytas pagal 2017-11-15 kadastrinių matavimų duomenis	Pastato pažymėjimas plane	111/ž	



1077838006

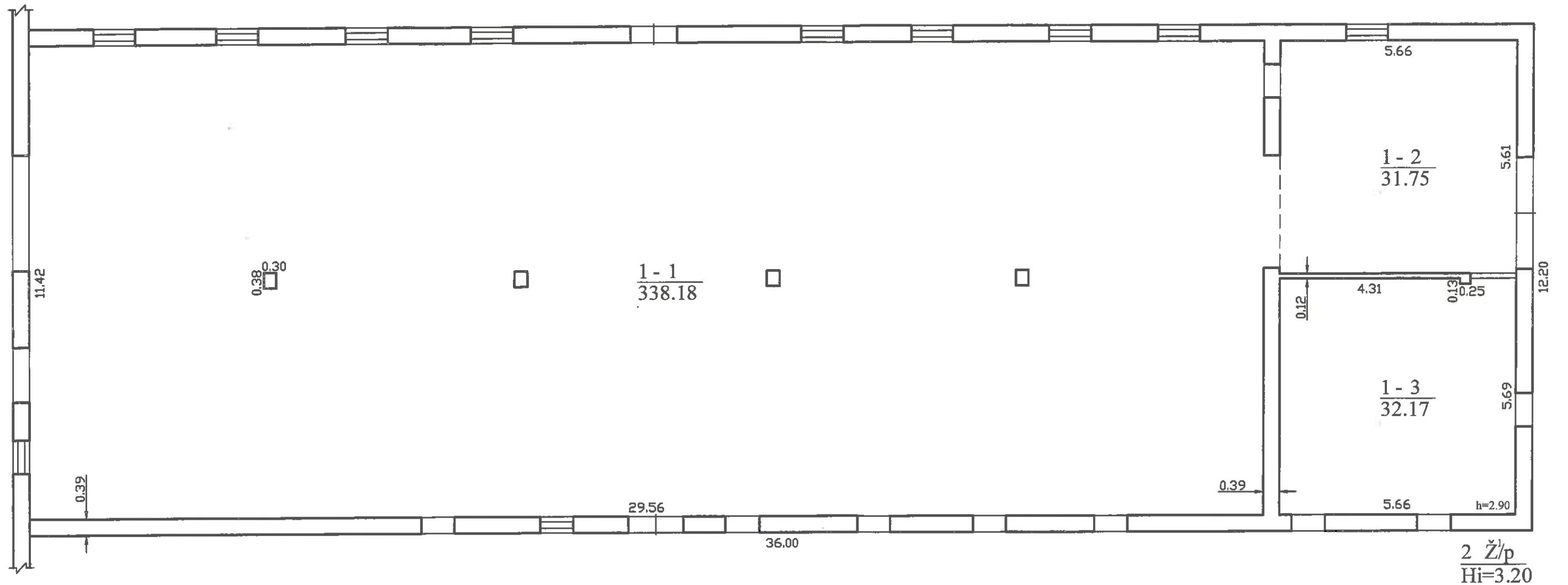

2 Ž/p
Hi=3.20

Valstybės įmonės Registrų centro Marijampolės filialas Licencijos Nr.G-734 -(623), išduota 2008-08-27 2M-M-657,išduotas 2008-09-03			
Pareigos	V., pavardė	Parašas	Data
Matininkė	E.Gustaitienė	<i>E.Gustaitienė</i>	2017-11-16
Pirmo aukšto planas		1:100	
Šakių r. sav. Stulgių k. 12A			
Sudarytas pagal 2017-11-15 kadastrinių matavimų duomenis		Pastato pažymėjimas plane 2Ž1/p	



Pagrindinio pastato, jo dalių ir priestatų kadastro duomenys

Adresas Šakių r. sav. Stulgių k. 12A

Unikalus Nr. 4400-0328-9709

Pastaba Atkeltas iš registro 70/37353.

Viso pastato			
Bendras plotas: kv. m	291,63	Baigtumo procentas: %	100
Tūris: kub. m	1099	Koordinatė X:	6102831
Užstatytas plotas: kv. m	305	Koordinatė Y:	442298
Plotas bruto: kv. m	305	Statinio kategorija:	Neypatingas
Daikto būklė:			

Kadastro duomenys	Pagrindinis pastatas	Rūšys (pusrūšis)	Pastogės patalpos
Duomenys užfiksuoti	2017-11-15	X	X
Žymėjimas	111/ž		
Paskirtis	Kita (ūkio)	X	X
Pavadinimas	Kluonas	X	X
Statybos pradžios metai:	2000		
Statybos pabaigos metai:	2000		
Rekonstravimo pradžios metai:			
Rekonstravimo pabaigos metai:			
Kap. remonto pradžios metai:			
Kap. remonto pabaigos metai:			
Modernizavimo pradžios metai:			
Modernizavimo pabaigos metai:			
Papr. remonto pradžios metai:			
Papr. remonto pabaigos metai:			
Baigtumo procentas: %	100		
Aukštų skaičius:	1		
Tūris: kub. m	1099		
Bendras plotas: kv. m	291,63		
Pamatai:	Betonas		
Sienos:	Medis su karkasu		
Perdanga:	Nėra		
Stogo konstrukcija:	Šlaitinis		
Stogo danga:	Asbestcementis		
Išorės apdaila:	Dažai		
Pertvaros:	Nėra		
Grindys:	Monolitinės		
Langai:	Nėra		
Durys:	Medinės		
Vidaus apdaila:	Nėra		
Šildymas:	Nėra		
Vandentiekis:	Nėra		
Nuotekų šalinimas:	Nėra		
Dujos:	Nėra		
Karštas vanduo:	Nėra		

16-Lap-2017 12:30:49



* 1 0 7 6 9 2 9 9 0 6 *

Lapas 1 iš 2

Kadastro duomenys	Pagrindinis pastatas	Rūšys (pusrūšis)	Pastogės patalpos
Elektra:	Yra		
Viryklė:	Nėra		
Vonios kambarys:	Nėra		
Vėdinimas ir kondicionavimas:	Vėdinimas		

Parengė Matininkė Elena Gustaitienė

A.V.



16-Lap-2017 12:30:49



Pagrindinio pastato, jo dalių ir priestatų kadastro duomenys

Adresas Šakių r. sav. Stulgių k. 12A

Unikalus Nr. 4400-0953-4966

Pastaba Atkeltas iš registro 70/37353.

Viso pastato			
Bendras plotas: kv. m	402,1	Baigtumo procentas: %	100
Tūris: kub. m	1405	Koordinatė X:	6102851
Užstatytas plotas: kv. m	439	Koordinatė Y:	442321
Plošas bružo: kv. m	439	Statinio kategorija:	Neypatingas
Daikto būklė:			

Kadastro duomenys	Pagrindinis pastatas	Rūsysis (pusrūšis)	Pastogės patalpos
Duomenys užfiksuoti	2017-11-15	X	X
Žymėjimas	2Ž1/p		
Paskirtis	Kita (fermų)	X	X
Pavadinimas	50 vietų karvidė	X	X
Statybos pradžios metai:	2006		
Statybos pabaigos metai:	2010		
Rekonstravimo pradžios metai:			
Rekonstravimo pabaigos metai:			
Kap. remonto pradžios metai:			
Kap. remonto pabaigos metai:			
Modernizavimo pradžios metai:			
Modernizavimo pabaigos metai:			
Papr. remonto pradžios metai:			
Papr. remonto pabaigos metai:			
Baigtumo procentas: %	100		
Aukštų skaičius:	1		
Tūris: kub. m	1405		
Bendras plotas: kv. m	402,1		
Pamatai:	Betonas		
Sienos:	Plytos		
Perdanga:	Gelžbetonis		
Stogo konstrukcija:	Šlaitinis		
Stogo danga:	Metalas		
Išorės apdaila:	Akmens plokštės		
Pertvaros:	Plytos		
Grindys:	Monolitinės		
Langai:	Mediniai		
Durys:	Medinės		
Vidaus apdaila:	Dažai		
Šildymas:	Nėra		
Vandentiekis:	Vietinis vandentiekis		
Nuotekų šalinimas:	Vietinis nuotekų šalinimas		
Dujos:	Nėra		

12-Grd-2017 16:01:56



* 1 0 7 7 8 3 7 0 4 3 *

Lapas 1 iš 2

Kadastro duomenys	Pagrindinis pastatas	Rūsys (pusrūšis)	Pastogės patalpos
Karštas vanduo:	Nėra		
Elektra:	Yra		
Viryklė:	Nėra		
Vonios kambarys:	Nėra		
Vėdinimas ir kondicionavimas:	Vėdinimas		

Parengė Matininkė Elena Gustaitienė



A.V.



12-Grd-2017 16:01:56



* 1 0 7 7 8 3 7 0 4 3 *

Lapas 2 iš 2

Pagalbinio pastato, jo dalių kadastro duomenys

Adresas Šakių r. sav. Stulgių k. 12A

Unikalus Nr. 4400-0328-9785

Pastaba Atkeltas iš registro 70/37353.

Viso pastato			
Tūris: kub. m	791	Koordinatė X:	6102797
Užstatytas plotas: kv. m	240	Koordinatė Y:	442306
Baigtumo procentas: %	100	Statinio kategorija:	Neypatingas
Daikto būklė:			

Kadastro duomenys	Pagalbinis pastatas		
Duomenys užfiksuoti	2017-11-15		
Žymėjimas	311/ž		
Pavadinimas	Garažas		
Statybos pradžios metai:	1992		
Statybos pabaigos metai:	1992		
Rekonstravimo pradžios metai:			
Rekonstravimo pabaigos metai:			
Kap. remonto pradžios metai:			
Kap. remonto pabaigos metai:			
Modernizavimo pradžios metai:			
Modernizavimo pabaigos metai:			
Papr. remonto pradžios metai:			
Papr. remonto pabaigos metai:			
Baigtumo procentas: %	100		
Aukštų skaičius:	1		
Tūris: kub. m	791		
Pamatai:	Betonas		
Sienos:	Medis su karkasu		
Perdanga:	Nėra		
Stogo konstrukcija:	Šlaitinis		
Stogo danga:	Asbestcementis		
Išorės apdaila:	Dažai		
Pertvaros:	Nėra		
Grindys:	Monolitinės		
Langai:	Mediniai		
Durys:	Medinės		
Šildymas:	Nėra		
Vandentiekis:	Nėra		
Nuotekų šalinimas:	Nėra		
Dujos:	Nėra		
Elektra:	Yra		

Parengė Matininkė Elena Gustaitienė



A.V.



16-Lap-2017 09:08:03



Lapas 1 iš 1

Pagalbinio pastato, jo dalių kadastro duomenys

Adresas Šakių r. sav. Stulgių k. 12A

Unikalus Nr. 8494-0003-0210

Pastaba Atkeltas iš registro 70/37353.

Viso pastato			
Tūris: kub. m	299	Koordinatė X:	6102830
Užstatytas plotas: kv. m	83	Koordinatė Y:	442306
Baigtumo procentas: %	100	Statinio kategorija:	II grupės nesudėtingas
Daikto būklė:			

Kadastro duomenys	Pagalbinis pastatas		
Duomenys užfiksuoti	2017-11-15		
Žymėjimas	411/z		
Pavadinimas	Daržinė		
Statybos pradžios metai:	2000		
Statybos pabaigos metai:	2000		
Rekonstravimo pradžios metai:			
Rekonstravimo pabaigos metai:			
Kap. remonto pradžios metai:			
Kap. remonto pabaigos metai:			
Modernizavimo pradžios metai:			
Modernizavimo pabaigos metai:			
Papr. remonto pradžios metai:			
Papr. remonto pabaigos metai:			
Baigtumo procentas: %	100		
Aukštų skaičius:	1		
Tūris: kub. m	299		
Pamatai:	Betonas		
Sienos:	Medis su karkasu		
Perdanga:	Nėra		
Stogo konstrukcija:	Šlaitinis		
Stogo danga:	Asbestcementis		
Išorės apdaila:	Dažai		
Pertvaros:	Nėra		
Grindys:	Monolitinės		
Langai:	Nėra		
Durys:	Medinės		
Šildymas:	Nėra		
Vandentiekis:	Nėra		
Nuotekų šalinimas:	Nėra		
Dujos:	Nėra		
Elektra:	Yra		

Parengė Matininkė Elena Gustaitienė

A.V.



16-Lap-2017 10:17:49



* 1 0 7 6 9 2 1 7 7 2 *

Lapas 1 iš 1

Pagalbinio pastato, jo dalių kadastro duomenys

Adresas Šakių r. sav. Stulgių k. 12A

Unikalus Nr. 8494-0003-0198

Pastaba Atkeltas iš registro 70/37353.

Viso pastato			
Tūris: kub. m	528	Koordinatė X:	6102831
Užstatytas plotas: kv. m	147	Koordinatė Y:	442317
Baigtumo procentas: %	100	Statinio kategorija:	Neypatingas
Daikto būklė:			

Kadastro duomenys	Pagalbinis pastatas		
Duomenys užfiksuoti	2017-11-15		
Žymėjimas	5I1/p		
Pavadinimas	Tvartas		
Statybos pradžios metai:	1993		
Statybos pabaigos metai:	1993		
Rekonstravimo pradžios metai:			
Rekonstravimo pabaigos metai:			
Kap. remonto pradžios metai:			
Kap. remonto pabaigos metai:			
Modernizavimo pradžios metai:			
Modernizavimo pabaigos metai:			
Papr. remonto pradžios metai:			
Papr. remonto pabaigos metai:			
Baigtumo procentas: %	100		
Aukštų skaičius:	1		
Tūris: kub. m	528		
Pamatai:	Gelžbetonis		
Sienos:	Plytos		
Perdanga:	Gelžbetonis		
Stogo konstrukcija:	Šlaitinis		
Stogo danga:	Asbestcementis		
Išorės apdaila:	Dekoratyvinis plytų mūras		
Pertvaros:	Plytos		
Grindys:	Monolitinės		
Langai:	Mediniai		
Durys:	Medinės		
Šildymas:	Nėra		
Vandentiekis:	Vietinis vandentiekis		
Nuotekų šalinimas:	Nėra		
Dujos:	Nėra		
Elektra:	Yra		

Parengė Matininkė Elena Gustaitienė



A.V.



12-Grd-2017 16:07:26



1077837543

Lapas 1 iš 1

Pagalbinio pastato, jo dalių kadastro duomenys

Adresas Šakių r. sav. Stulgių k. 12A

Unikalus Nr. 8494-0003-0206

Pastaba Atkeltas iš registro 70/37353.

Viso pastato			
Tūris: kub. m	57	Koordinatė X:	6102826
Užstatytas plotas: kv. m	16	Koordinatė Y:	442327
Baigtumo procentas: %	100	Statinio kategorija:	I grupės nesudėtingas
Daikto būklė:			

Kadastro duomenys	Pagalbinis pastatas		
Duomenys užfiksuoti	2017-11-15		
Žymėjimas	611/p		
Pavadinimas	Viralinė		
Statybos pradžios metai:	1993		
Statybos pabaigos metai:	1993		
Rekonstravimo pradžios metai:			
Rekonstravimo pabaigos metai:			
Kap. remonto pradžios metai:			
Kap. remonto pabaigos metai:			
Modernizavimo pradžios metai:			
Modernizavimo pabaigos metai:			
Papr. remonto pradžios metai:			
Papr. remonto pabaigos metai:			
Baigtumo procentas: %	100		
Aukštų skaičius:	1		
Tūris: kub. m	57		
Pamatai:	Gelžbetonis		
Sienos:	Plytos		
Perdanga:	Gelžbetonis		
Stogo konstrukcija:	Šlaitinis		
Stogo danga:	Asbestcementis		
Išorės apdaila:	Dekoratyvinis plytų mūras		
Pertvaros:	Nėra		
Grindys:	Monolitinės		
Langai:	Mediniai		
Durys:	Medinės		
Šildymas:	Nėra		
Vandentiekis:	Vietinis vandentiekis		
Nuotekų šalinimas:	Vietinis nuotekų šalinimas		
Dujos:	Nėra		
Elektra:	Yra		

Parengė Matininkė Elena Gustaitienė

A.V.



16-Lap-2017 10:08:38



Lapas 1 iš 1

Pagalbinio pastato, jo dalių kadastro duomenys

Adresas Šakių r. sav. Stulgių k. 12A

Unikalus Nr. 4400-0328-9809

Pastaba Atkeltas iš registro 70/37353.

Viso pastato			
Tūris: kub. m	79	Koordinatė X:	6102831
Užstatytas plotas: kv. m	22	Koordinatė Y:	442327
Baigtumo procentas: %	100	Statinio kategorija:	I grupės nesudėtingas
Daikto būklė:			

Kadastro duomenys	Pagalbinis pastatas		
Duomenys užfiksuoti	2017-11-15		
Žymėjimas	711/p		
Pavadinimas	Sandėlis		
Statybos pradžios metai:	1993		
Statybos pabaigos metai:	1993		
Rekonstravimo pradžios metai:			
Rekonstravimo pabaigos metai:			
Kap. remonto pradžios metai:			
Kap. remonto pabaigos metai:			
Modernizavimo pradžios metai:			
Modernizavimo pabaigos metai:			
Papr. remonto pradžios metai:			
Papr. remonto pabaigos metai:			
Baigtumo procentas: %	100		
Aukštų skaičius:	1		
Tūris: kub. m	79		
Pamatai:	Gelžbetonis		
Sienos:	Plytos		
Perdanga:	Gelžbetonis		
Stogo konstrukcija:	Šlaitinis		
Stogo danga:	Asbestcementis		
Išorės apdaila:	Dekoratyviniis plytų mūras		
Pertvaros:	Plytos		
Grindys:	Monolitinės		
Langai:	Mediniai		
Durys:	Medinės		
Šildymas:	Nėra		
Vandentiekis:	Nėra		
Nuotekų šalinimas:	Nėra		
Dujos:	Nėra		
Elektra:	Yra		

Parengė Matininkė Elena Gustaitienė

A.V.



16-Lap-2017 10:07:15



* 1 0 7 6 9 2 1 1 3 8 *

Lapas 1 iš 1

Pagalbinio pastato, jo dalių kadastro duomenys

Adresas Šakių r. sav. Stulgių k. 12A

Unikalus Nr. 4400-0328-9812

Pastaba Atkeltas iš registro 70/37353.

Viso pastato			
Tūris: kub. m	152	Koordinatė X:	6102830
Užstatytas plotas: kv. m	42	Koordinatė Y:	442331
Baigtumo procentas: %	100	Statinio kategorija:	I grupės nesudėtingas
Daikto būklė:			

Kadastro duomenys	Pagalbinis pastatas		
Duomenys užfiksuoti	2017-11-15		
Žymėjimas	811/p		
Pavadinimas	Kiaulidė		
Statybos pradžios metai:	1993		
Statybos pabaigos metai:	1993		
Rekonstravimo pradžios metai:			
Rekonstravimo pabaigos metai:			
Kap. remonto pradžios metai:			
Kap. remonto pabaigos metai:			
Modernizavimo pradžios metai:			
Modernizavimo pabaigos metai:			
Papr. remonto pradžios metai:			
Papr. remonto pabaigos metai:			
Baigtumo procentas: %	100		
Aukštų skaičius:	1		
Tūris: kub. m	152		
Pamatai:	Gelžbetonis		
Sienos:	Plytos		
Perdanga:	Gelžbetonis		
Stogo konstrukcija:	Šlaitinis		
Stogo danga:	Asbestcementis		
Išorės apdaila:	Dekoratyvinis plytų mūras		
Pertvaros:	Plytos		
Grindys:	Monolitinės		
Langai:	Mediniai		
Durys:	Medinės		
Šildymas:	Nėra		
Vandentiekis:	Nėra		
Nuotekų šalinimas:	Nėra		
Dujos:	Nėra		
Elektra:	Yra		

Parengė Matininkė Elena Gustaitienė



A.V.



16-Lap-2017 10:05:25



Lapas 1 iš 1

Pagalbinio pastato, jo dalių kadastro duomenys

Adresas Šakių r. sav. Stulgių k. 12A

Unikalus Nr. 4400-0328-9826

Pastaba Atkeltas iš registro 70/37353.

Viso pastato			
Tūris: kub. m	121	Koordinatė X:	6102838
Užstatytas plotas: kv. m	47	Koordinatė Y:	442327
Baigtumo procentas: %	100	Statinio kategorija:	I grupės nesudėtingas
Daikto būklė:			

Kadastro duomenys	Pagalbinis pastatas		
Duomenys užfiksuoti	2017-11-15		
Žymėjimas	9I1/z		
Pavadinimas	Malkinė		
Statybos pradžios metai:	1993		
Statybos pabaigos metai:	1993		
Rekonstravimo pradžios metai:			
Rekonstravimo pabaigos metai:			
Kap. remonto pradžios metai:			
Kap. remonto pabaigos metai:			
Modernizavimo pradžios metai:			
Modernizavimo pabaigos metai:			
Papr. remonto pradžios metai:			
Papr. remonto pabaigos metai:			
Baigtumo procentas: %	100		
Aukštų skaičius:	1		
Tūris: kub. m	121		
Pamatai:	Betonas		
Sienos:	Medis su karkasu		
Perdanga:	Nėra		
Stogo konstrukcija:	Šlaitinis		
Stogo danga:	Asbestcementis		
Išorės apdaila:	Dažai		
Pertvaros:	Nėra		
Grindys:	Monolitinės		
Langai:	Nėra		
Durys:	Medinės		
Šildymas:	Nėra		
Vandentiekis:	Nėra		
Nuotekų šalinimas:	Nėra		
Dujos:	Nėra		
Elektra:	Yra		

Parengė Matininkė Elena Gustaitienė

A.V.



16-Lap-2017 10:03:49



Lapas 1 iš 1

Pagalbinio pastato, jo dalių kadastro duomenys

Adresas Šakių r. sav. Stulgių k. 12A

Unikalus Nr. 4400-0328-9830

Pastaba Atkeltas iš registro 70/37353.

Viso pastato			
Tūris: kub. m	221	Koordinatė X:	6102828
Užstatytas plotas: kv. m	62	Koordinatė Y:	442336
Baigtumo procentas: %	100	Statinio kategorija:	II grupės nesudėtingas
Daikto būklė:			

Kadastro duomenys	Pagalbinis pastatas		
Duomenys užfiksuoti	2017-11-15		
Žymėjimas	1011/p		
Pavadinimas	Dirbtuvės		
Statybos pradžios metai:	1993		
Statybos pabaigos metai:	1993		
Rekonstravimo pradžios metai:			
Rekonstravimo pabaigos metai:			
Kap. remonto pradžios metai:			
Kap. remonto pabaigos metai:			
Modernizavimo pradžios metai:			
Modernizavimo pabaigos metai:			
Papr. remonto pradžios metai:			
Papr. remonto pabaigos metai:			
Baigtumo procentas: %	100		
Aukštų skaičius:	1		
Tūris: kub. m	221		
Pamatai:	Gelžbetonis		
Sienos:	Plytos		
Perdanga:	Gelžbetonis		
Stogo konstrukcija:	Šlaitinis		
Stogo danga:	Asbestcementis		
Išorės apdaila:	Dekoratyvinis plytų mūras		
Pertvaros:	Plytos		
Grindys:	Monolitinės		
Langai:	Mediniai		
Durys:	Medinės		
Šildymas:	Nėra		
Vandentiekis:	Nėra		
Nuotekų šalinimas:	Nėra		
Dujos:	Nėra		
Elektra:	Yra		

Parengė Matininkė Elena Gustaitienė



A.V.



16-Lap-2017 10:02:16



Lapas 1 iš 1

Pagalbinio pastato, jo dalių kadastro duomenys

Adresas Šakių r. sav. Stulgių k. 12A

Unikalus Nr. 4400-0328-9841

Pastaba Atkeltas iš registro 70/37353.

Viso pastato			
Tūris: kub. m	292	Koordinatė X:	6102827
Užstatytas plotas: kv. m	81	Koordinatė Y:	442346
Baigtumo procentas: %	100	Statinio kategorija:	II grupės nesudėtingas
Daikto būklė:			

Kadastro duomenys	Pagalbinis pastatas		
Duomenys užfiksuoti	2017-11-15		
Žymėjimas	1111/ž		
Pavadinimas	Sandėlis		
Statybos pradžios metai:	1993		
Statybos pabaigos metai:	1993		
Rekonstravimo pradžios metai:			
Rekonstravimo pabaigos metai:			
Kap. remonto pradžios metai:			
Kap. remonto pabaigos metai:			
Modernizavimo pradžios metai:			
Modernizavimo pabaigos metai:			
Papr. remonto pradžios metai:			
Papr. remonto pabaigos metai:			
Baigtumo procentas: %	100		
Aukštų skaičius:	1		
Tūris: kub. m	292		
Pamatai:	Betonas		
Sienos:	Medis su karkasu		
Perdanga:	Medis		
Stogo konstrukcija:	Šlaitinis		
Stogo danga:	Asbestcementis		
Išorės apdaila:	Dažai		
Pertvaros:	Medinės lentos		
Grindys:	Monolitinės		
Langai:	Mediniai		
Durys:	Medinės		
Šildymas:	Nėra		
Vandentiekis:	Nėra		
Nuotekų šalinimas:	Nėra		
Dujos:	Nėra		
Elektra:	Yra		

Parengė Matininkė Elena Gustaitienė



A.V.



16-Lap-2017 09:59:59



* 1 0 7 6 9 2 0 5 2 3 *

Lapas 1 iš 1

Pagalbinio pastato, jo dalių kadastro duomenys

Adresas Šakių r. sav. Stulgių k. 12A

Unikalus Nr. 8494-0003-0176

Pastaba Atkeltas iš registro 70/37353.

Viso pastato			
Tūris: kub. m	142	Koordinatė X:	6102845
Užstatytas plotas: kv. m	49	Koordinatė Y:	442346
Baigtumo procentas: %	100	Statinio kategorija:	I grupės nesudėtingas
Daikto būklė:			

Kadastro duomenys	Pagalbinis pastatas		
Duomenys užfiksuoti	2017-11-15		
Žymėjimas	12I1/ž		
Pavadinimas	Sandėlis		
Statybos pradžios metai:	1993		
Statybos pabaigos metai:	1993		
Rekonstravimo pradžios metai:			
Rekonstravimo pabaigos metai:			
Kap. remonto pradžios metai:			
Kap. remonto pabaigos metai:			
Modernizavimo pradžios metai:			
Modernizavimo pabaigos metai:			
Papr. remonto pradžios metai:			
Papr. remonto pabaigos metai:			
Baigtumo procentas: %	100		
Aukštų skaičius:	1		
Tūris: kub. m	142		
Pamatai:	Betonas		
Sienos:	Medis su karkasu		
Perdanga:	Nėra		
Stogo konstrukcija:	Šlaitinis		
Stogo danga:	Asbestcementis		
Išorės apdaila:	Dažai		
Pertvaros:	Nėra		
Grindys:	Monolitinės		
Langai:	Nėra		
Durys:	Medinės		
Šildymas:	Nėra		
Vandentiekis:	Nėra		
Nuotekų šalinimas:	Nėra		
Dujos:	Nėra		
Elektra:	Yra		

Parengė Matininkė Elena Gustaitienė

A.V.



16-Lap-2017 09:54:38



Kitų statinių kadastro duomenys

Adresas Šakių r. sav. Stulgių k. 12A

Unikalus Nr. 4400-2061-9752

Pavadinimas Mėšlidė

Pažymėjimas plane 1c

Paskirtis Kiti inžineriniai statiniai

Kad. duomenų nustatymo 2017-11-15

Aprašymas

Statinio duomenys

Statybos pradžios metai:	2006	Modernizavimo pradžios metai:	
Statybos pabaigos metai:	2010	Modernizavimo pabaigos metai:	
Rekonstravimo pradžios metai:		Papr. remonto pradžios metai:	
Rekonstravimo pabaigos metai:		Papr. remonto pabaigos metai:	
Kap. remonto pradžios metai:		Statinio kategorija:	II grupės nesudėtingas
Kap. remonto pabaigos metai:		Daikto būklė:	

Statinio sudėtinių dalių kadastro duomenys

Pažymėjimas plane		Sudėtinė dalis	
1c		Mėšlidė	
Statybos pradžios metai:	2006	Plotis: m	17,15
Statybos pabaigos metai:	2010	Plotas: kv. m	403,02
Rekonstravimo pradžios metai:		Tūris: kub. m	645
Rekonstravimo pabaigos metai:		Gylis: m	
Kap. remonto pradžios metai:		Baigtumo procentas: %	100
Kap. remonto pabaigos metai:		Aukštis: m	1,6
Modernizavimo pradžios metai:		Ilgis: m	24,9
Modernizavimo pabaigos metai:		Skersmuo: mm	
Papr. remonto pradžios metai:		Medžiaga:	Gelžbetonio blokai
Papr. remonto pabaigos metai:		Markė:	
Kiekis: vnt.	1		

Parengė Matininkė Elena Gustaitienė



A.V.



20-Lap-2017 15:18:35



* 1 0 7 7 0 1 0 6 3 1 *

Lapas 1 iš 1

Kitų statinių kadastro duomenys

Adresas Šakių r. sav. Stulgių k. 12A

Unikalus Nr. 4400-2061-9774

Pažymėjimas plane 2c, b, 7c

Pavadinimas Srutų kauptuvas

Paskirtis Kiti inžineriniai statiniai

Kad. duomenų nustatymo 2017-11-15

Aprašymas (srutų kauptuvas 2c, srutovežio pakrovimo aikštelė b, kontrolinis šulinys 7c)

Statinio duomenys

Statybos pradžios metai:	2006	Modernizavimo pradžios metai:	
Statybos pabaigos metai:	2010	Modernizavimo pabaigos metai:	
Rekonstravimo pradžios metai:		Papr. remonto pradžios metai:	
Rekonstravimo pabaigos metai:		Papr. remonto pabaigos metai:	
Kap. remonto pradžios metai:		Statinio kategorija:	II grupės nesudėtingas
Kap. remonto pabaigos metai:		Daikto būklė:	

Statinio sudėtinių dalių kadastro duomenys

Pažymėjimas plane	Sudėtinė dalis		
2c	Srutų kauptuvas		
Statybos pradžios metai:	2006	Plotis: m	
Statybos pabaigos metai:	2010	Plotas: kv. m	
Rekonstravimo pradžios metai:		Tūris: kub. m	373
Rekonstravimo pabaigos metai:		Gylis: m	
Kap. remonto pradžios metai:		Baigtumo procentas: %	100
Kap. remonto pabaigos metai:		Aukštis: m	
Modernizavimo pradžios metai:		Ilgis: m	
Modernizavimo pabaigos metai:		Skersmuo: mm	
Papr. remonto pradžios metai:		Medžiaga:	Metalas
Papr. remonto pabaigos metai:		Markė:	
Kiekis: vnt.	1		

Pažymėjimas plane	Sudėtinė dalis		
b	Srutovežio pakrovimo aikštelė		
Statybos pradžios metai:	2006	Plotis: m	
Statybos pabaigos metai:	2010	Plotas: kv. m	27,26
Rekonstravimo pradžios metai:		Tūris: kub. m	
Rekonstravimo pabaigos metai:		Gylis: m	
Kap. remonto pradžios metai:		Baigtumo procentas: %	100
Kap. remonto pabaigos metai:		Aukštis: m	
Modernizavimo pradžios metai:		Ilgis: m	
Modernizavimo pabaigos metai:		Skersmuo: mm	
Papr. remonto pradžios metai:		Medžiaga:	Betonas
Papr. remonto pabaigos metai:		Markė:	
Kiekis: vnt.			

20-Lap-2017 15:19:15



Statinio sudėtinių dalių kadastro duomenys

Pažymėjimas plane	Sudėtinė dalis		
	Kontrolinis šulinys		
7k			
Statybos pradžios metai:	2006	Plotis: m	
Statybos pabaigos metai:	2010	Plotas: kv. m	
Rekonstravimo pradžios metai:		Tūris: kub. m	
Rekonstravimo pabaigos metai:		Gylis: m	0,8
Kap. remonto pradžios metai:		Baigtumo procentas: %	100
Kap. remonto pabaigos metai:		Aukštis: m	
Modernizavimo pradžios metai:		Ilgis: m	
Modernizavimo pabaigos metai:		Skersmuo: mm	400
Papr. remonto pradžios metai:		Medžiaga:	Gelžbetonis
Papr. remonto pabaigos metai:		Markė:	
Kiekis: vnt.	1		

Parengė Matininkė Elena Gustaitienė

A.V.



Kitų statinių kadastro duomenys

Adresas Šakių r. sav. Stulgių k. 12A

Unikalus Nr. 4400-4827-5258

Pažymėjimas plane t, k, 1311/ž

Pavadinimas Kiemo statiniai

Paskirtis Kiti inžineriniai statiniai

Kad. duomenų nustatymo 2017-11-15

Aprašymas (tvora, drenažo šuliniai-3vnt., pavėsinė 1311/ž)
Drenažo šulinys 3k sunaikintas.
Atkelta iš registro 70/37353.

Statinio duomenys

Statybos pradžios metai:	1985	Modernizavimo pradžios metai:	
Statybos pabaigos metai:	1993	Modernizavimo pabaigos metai:	
Rekonstravimo pradžios metai:	2017	Papr. remonto pradžios metai:	
Rekonstravimo pabaigos metai:	2017	Papr. remonto pabaigos metai:	
Kap. remonto pradžios metai:		Statinio kategorija:	I grupės nesudėtingas
Kap. remonto pabaigos metai:		Daikto būklė:	

Statinio sudėtinių dalių kadastro duomenys

Pažymėjimas plane	Sudėtinė dalis		
	Tvora		
t			
Statybos pradžios metai:	1985	Plotis: m	
Statybos pabaigos metai:	1985	Plotas: kv. m	
Rekonstravimo pradžios metai:	2017	Tūris: kub. m	
Rekonstravimo pabaigos metai:	2017	Gylis: m	
Kap. remonto pradžios metai:		Baigtumo procentas: %	100
Kap. remonto pabaigos metai:		Aukštis: m	0,8
Modernizavimo pradžios metai:		Ilgis: m	24
Modernizavimo pabaigos metai:		Skersmuo: mm	
Papr. remonto pradžios metai:		Medžiaga:	Metalas
Papr. remonto pabaigos metai:		Markė:	
Kiekis: vnt.			

Pažymėjimas plane	Sudėtinė dalis		
	Drenažo šulinys		
4k			
Statybos pradžios metai:	1993	Plotis: m	
Statybos pabaigos metai:	1993	Plotas: kv. m	
Rekonstravimo pradžios metai:		Tūris: kub. m	0,72
Rekonstravimo pabaigos metai:		Gylis: m	0,8
Kap. remonto pradžios metai:		Baigtumo procentas: %	100
Kap. remonto pabaigos metai:		Aukštis: m	
Modernizavimo pradžios metai:		Ilgis: m	
Modernizavimo pabaigos metai:		Skersmuo: mm	530
Papr. remonto pradžios metai:		Medžiaga:	Gelžbetonis
Papr. remonto pabaigos metai:		Markė:	
Kiekis: vnt.	1		

20-Lap-2017 16:19:07



* 1 0 7 7 0 5 1 8 8 6 *

Lapas 1 iš 2

-26-

Statinio sudėtinių dalių kadastro duomenys

Pažymėjimas plane	Sudėtinė dalis		
	Drenažo šulinys		
5k			
Statybos pradžios metai:	1993	Plotis: m	
Statybos pabaigos metai:	1993	Plotas: kv. m	
Rekonstravimo pradžios metai:		Tūris: kub. m	0,72
Rekonstravimo pabaigos metai:		Gylis: m	0,8
Kap. remonto pradžios metai:		Baigtumo procentas: %	100
Kap. remonto pabaigos metai:		Aukštis: m	
Modernizavimo pradžios metai:		Ilgis: m	
Modernizavimo pabaigos metai:		Skersmuo: mm	530
Papr. remonto pradžios metai:		Medžiaga:	Gelžbetonis
Papr. remonto pabaigos metai:		Markė:	
Kiekis: vnt.	1		

Pažymėjimas plane	Sudėtinė dalis		
	Drenažo šulinys		
6k			
Statybos pradžios metai:	1993	Plotis: m	
Statybos pabaigos metai:	1993	Plotas: kv. m	
Rekonstravimo pradžios metai:		Tūris: kub. m	0,72
Rekonstravimo pabaigos metai:		Gylis: m	0,8
Kap. remonto pradžios metai:		Baigtumo procentas: %	100
Kap. remonto pabaigos metai:		Aukštis: m	
Modernizavimo pradžios metai:		Ilgis: m	
Modernizavimo pabaigos metai:		Skersmuo: mm	530
Papr. remonto pradžios metai:		Medžiaga:	Gelžbetonis
Papr. remonto pabaigos metai:		Markė:	
Kiekis: vnt.	1		

Pažymėjimas plane	Sudėtinė dalis		
	Pavėsinė		
1311/ž			
Statybos pradžios metai:	1985	Plotis: m	
Statybos pabaigos metai:	1985	Plotas: kv. m	3,14
Rekonstravimo pradžios metai:		Tūris: kub. m	2
Rekonstravimo pabaigos metai:		Gylis: m	
Kap. remonto pradžios metai:		Baigtumo procentas: %	100
Kap. remonto pabaigos metai:		Aukštis: m	
Modernizavimo pradžios metai:		Ilgis: m	
Modernizavimo pabaigos metai:		Skersmuo: mm	
Papr. remonto pradžios metai:		Medžiaga:	Medis
Papr. remonto pabaigos metai:		Markė:	
Kiekis: vnt.	1		

Parengė Matininkė Elena Gustaitienė

A.V.



20-Lap-2017 16:19:07



Pagrindinio pastato, jo dalių ir priestatų įkainojimas (perkainojimas)

Adresas Šakių r. sav. Stulgių k. 12A

Unikalus Nr. 4400-0328-9709

Vertės nustatymo data	(P)	Žymėjimas	Pavadinimas	Kasmetinis vertės mažinimo koeficientas	Matavimo vienetas	Kiekis	Kainynas ir lentelė	Vienueto statybos vertė po indeksavimo, Eur	Atkūrimo kaštai (statybinė vertė), Eur	Nusidėvėjimas %	Atkurtamoji vertė, Eur	Vienueto patalpos koeficientas	Vidutinė rinkos vertė, Eur
1	2	3	4	5	6	7	8	9	10	11	12	13	14
2017-11-15		III/ž	Kluonas	2.9	kub. m	1099		33	36300	49	18500	0.03	555
	P	III/ž	Kluonas	2.9	kub. m	1099	NTK 2017-2.7.6	32,9		49			

Parengė Matininkė Elena Gustaitienė



A.V.



* 1 0 7 6 9 2 9 9 3 1 *

Lapas 1 iš 1

Pagrindinio pastato, jo dalių ir priestatų įkainojimas (perkainojimas)

Adresas Šakių r. sav. Stulgių k. 12A
Unikalus Nr. 4400-0953-4966

Vertės nustatymo data	(P)	Žymėjimas	Pavaadinimas	Kasmetinis vertės mažinimo koeficientas	Matavimo vienetas	Kiekis	Kainynas ir lentelė	Vieneto statybos vertė po indeksavimo, Eur	Atkurimo kaštai (statybinė vertė), Eur	Nusidėjimas %	Atkuriamoji vertė, Eur	Vietovės pataisos koeficientas	Vidutinė rinkos vertė, Eur
1	2	3	4	5	6	7	8	9	10	11	12	13	14
2017-11-15		ž1/p	50 vietų karvidė	1.2	kub. m	1405		106	149000	8	137000	0.03	4110
	P	ž1/p	50 vietų karvidė	1.2	kub. m	1405	NTK 2017-2.8.6	106,24		8			

Parengė Matininkė Elena Gustaitienė



A.V.

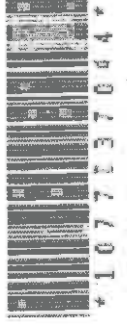

Pagalbinio pastato, jo dalių ir priestatų įkainojimas (perkainojimas)

Adresas Šakių r. sav. Stulgių k. 12A
Unikalus Nr. 4400-0328-9785

Vertės nustatymo data	Į(P)	Zymėjimas	Pavadinimas	Kasmetinis vertės mažinimo koeficientas	Matavimo vienetas	Kiekis	Kainynas ir lentelė	Vienueto statybos vertė po indeksavimo, Eur	Atkūrimo kaštai (statybinė vertė), Eur	Nusidėvėjimas %	Atkurtiamoji vertė, Eur	Vietovės pataisos koeficientas	Vidutinė rinkos vertė, Eur
1	2	3	4	5	6	7	8	9	10	11	12	13	14
2017-11-15		31/2	Garažas	2.9	kub. m	791	Modelis: 14428	35	27700	70	8310		1410
	P	31/2	Garažas	2.9	kub. m	791	NTK 2017-2.7.6	34,59		70			

Parengė Matininkė Elena Gustaitienė



A.V.



* 1 0 7 6 9 1 6 4 6 3 *

Lapas 1 iš 1

Pagalbinio pastato, jo dalių ir priestatų įkainojimas (perkainojimas)

Adresas Šakių r. sav. Šulgių k. 12A

Unikalus Nr. 8494-0003-0210

Vertės nustatymo data	(P)	Žymėjimas	Pavadinimas	Kasmetinis vertės mažinimo koeficientas	Matavimo vienetas	Kiekis	Kainynas ir lentelė	Vieneto statybos vertė po indeksavimo, Eur	Atkurimo kaštai (statybinė vertė), Eur	Nusidėvimas %	Atkuriamoji vertė, Eur	Vietovės pataraiso koeficientas	Vidutinė rinkos vertė, Eur
1	2	3	4	5	6	7	8	9	10	11	12	13	14
2017-11-15		41/2	Daržinė	2.9	kub. m	299	Modelis: 14428	41	12300	49	6250		587
	P	41/2	Daržinė	2.9	kub. m	299	NTK 2017-2.7.6	40,78		49			

Parengė Matiminkė Elena Gustaitienė



A.V.



* 1 0 7 6 9 2 1 8 7 2 *

Pagalbinio pastato, jo dalių ir priestatų įkainojimas (perkainojimas)

Adresas Šakių r. sav. Stulgių k. 12A
Unikalus Nr. 8494-0003-0198

Vertės nustatymo data	(P)	Žymėjimas	Pavadinimas	Kasmetinis vertės mažinimo koeficientas	Matavimo vienetas	Kiekis	Kainynas ir lentelė	Vieneto statybos vertė po indeksavimo, Eur	Atkūrimo kaštai (statybinė vertė), Eur	Nusidėvėjimas %	Atkuriamoji vertė, Eur	Vietovės pataisos koeficientas	Vidutinė rinkos vertė, Eur
1	2	3	4	5	6	7	8	9	10	11	12	13	14
2017-11-15		51/p	Tvartas	1.2	kub. m	528	Modelis: 14428	74	39100	29	27700		1520
	P	51/p	Tvartas	1.2	kub. m	528	NTK 2017-2.7.1	73,61		29			

Parengė Matininkė Elena Gustaitienė



A.V.

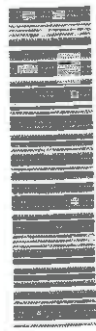

Pagalbinio pastato, jo dalių ir priestatų įkainojimas (perkainojimas)

Adresas Šakių r. sav. Stulgių k. 12A
Unikalus Nr. 8494-0003-0206

Vertės nustatymo data	(P)	Žymėjimas	Pavadinimas	Kasmetinis vertės mažinimo koeficientas	Matavimo vienetas	Kiekis	Kainynas ir lentelė	Vieneto stovybos vertė po indeksavimo, Eur	Atkūrimo kaštai (stybinė vertė), Eur	Nusidėvėjimas %	Atkurtamoji vertė, Eur	Vietovės patalpos koeficientas	Vidutinė rinkos vertė, Eur
1	2	3	4	5	6	7	8	9	10	11	12	13	14
2017-11-15		611/p	Viralinė	1.2	kub. m	57	Modelis: 14428	127	7240	29	5140		173
	P	611/p	Viralinė	1.2	kub. m	57	NTK 2017-2.7.1	127,26		29			

Parengė Matininkė Elena Gustaitienė



A.V.



* 1 0 7 6 9 2 1 2 3 4 *

Lapas 1 iš 1

Pagalbinio pastato, jo dalių ir priestatų įkainojimas (perkainojimas)

Adresas Šakių r. sav. Stulgių k. 12A

Unikalus Nr. 4400-0328-9809

Vertės nustatymo data	(P)	Žymėjimas	Pavadinimas	Kasmetinis vertės mažinimo koeficientas	Matavimo vienetas	Kiekis	Kainynas ir lentelė	Vieneto statybos vertė po indeksavimo, Eur	Atkūrimo kaštai (statybinė vertė), Eur	Nusidėvėjimas %	Atkurtamoji vertė, Eur	Vietovės patalpos koeficientas	Vidutinė rinkos vertė, Eur
1	2	3	4	5	6	7	8	9	10	11	12	13	14
2017-11-15		711/p	Sandėlis	1.2	kub. m	79	Modelis: 14428	126	9950	29	7070		238
	P	711/p	Sandėlis	1.2	kub. m	79	NTK 2017-2.7.1	125,96		29			

Parengė Matininkė Elena Gustaitienė

A.V.



Pagalbinio pastato, jo dalių ir priestatų įkainojimas (perkainojimas)

Adresas Šakių r. sav. Stulgių k. 12A
Unikalus Nr. 4400-0328-9812

Vertės nustatymo data	(P)	Zymėjimas	Pavadinimas	Kasmetinis vertės mažinimo koeficientas	Matavimo vienetas	Kiekis	Kainynas ir lentelė	Vieneto stovybos vertė po indeksavimo, Eur	Atkūrimo kaštai (statybinė vertė), Eur	Nusidėvėjimas %	Atkuriamoji vertė, Eur	Vietovės pataisos koeficientas	Vidutinė rinkos vertė, Eur
1	2	3	4	5	6	7	8	9	10	11	12	13	14
2017-11-15		811/p	Kiaulidė	1.2	kub. m	152	Modelis: 14428	101	15400	29	10900		451
	P	811/p	Kiaulidė	1.2	kub. m	152	NTK 2017-2.7.1	100,71		29			

Parengė Matininkė Elena Gustaitienė



A.V.



* 1 0 7 6 9 2 0 9 2 2 *

Lapas 1 iš 1

Pagalbinio pastato, jo dalių ir priestatų įkainojimas (perkainojimas)

Adresas Šakių r. sav. Stulgių k. 12A
Unikalus Nr. 4400-0328-9826

Vertės nustatymo data	(P)	Žymėjimas	Pavadinimas	Kasmetinis vertės mažinimo koeficientas	Matavimo vienetas	Kiekis	Kainynas ir lentelė	Vieneto stovybos vertė po indeksavimo, Eur	Atkurimo kaštai (statybinė vertė), Eur	Nusidėvėjimas %	Atkuriamoji vertė, Eur	Vietovės patarais koeficientas	Vidutinė rinkos vertė, Eur
1	2	3	4	5	6	7	8	9	10	11	12	13	14
2017-11-15		911/ž	Malkinė	2.9	kub. m	121	Modelis: 14428	50	6050	70	1820		228
	P	911/ž	Malkinė	2.9	kub. m	121	NTK 2017-2.7.6	49,58		70			

Parengė Matininkė Elena Gustaitienė



A.V.



* 1 0 7 6 9 2 0 9 5 1 *

Pagalbinio pastato, jo dalių ir priestatų įkainojimas (perkainojimas)

Adresas Šakių r. sav. Stulgių k. 12A
Unikalus Nr. 4400-0328-9830

Vertės nustatymo data	(P)	Žymėjimas	Pavadinimas	Kasmetinis vertės mažinimo koeficientas	Matavimo vienetas	Kiekis	Kainynas ir lentelė	Vieneto stovybos vertė po indeksavimo, Eur	Atkūrimo kaštai (statybinė vertė), Eur	Nusidėvėjimas %	Atkurtamoji vertė, Eur	Vietovės patalpos koeficientas	Vidutinė rinkos vertė, Eur
1	2	3	4	5	6	7	8	9	10	11	12	13	14
2017-11-15		1011/p	Dirbtuvės	1.2	kub. m	221	Modelis: 14428	93	20600	29	14600		650
	P	1011/p	Dirbtuvės	1.2	kub. m	221	NTK 2017-2.7.1	92,58		29			

Parengė Matininkė Elena Gustaitienė



A.V.



* 1 0 7 6 9 2 0 7 5 2 *

Lapas 1 iš 1

Pagalbinio pastato, jo dalių ir priestatų įkainojimas (perkainojimas)

Adresas Šakių r. sav. Šoulių k. 12A
Unikalus Nr. 4400-0328-9841

Vertės nustatymo data	(P)	Zymėjimas	Pavaadinimas	Kasmetinis vertės mažinimo koeficientas	Matavimo vienetas	Kiekis	Kainynas ir lentelė	Vieneto statybos vertė po indeksavimo, Eur	Atkūrimo kaštai (statybiniė vertė), Eur	Nusidėvėjimas %	Atkūrimo moji vertė, Eur	Vietovės patraiskos koeficientas	Vidutinė rinkos vertė, Eur
1	2	3	4	5	6	7	8	9	10	11	12	13	14
2017-11-15		1111/z	Sandėlis	2.9	kub. m	292	Modelis: 14428	50	14600	70	4380		539
	P	1111/z	Sandėlis	2.9	kub. m	292	NTK 2017-2.7.6	49,96		70			

Parengė Matininkė Elena Gustaitienė



A.V.



* 1 0 7 6 9 2 0 5 2 4 *

Pagalbinio pastato, jo dalių ir priestatų įkainojimas (perkainojimas)

Adresas Šakių r. sav. Stulgių k. 12A
Unikalus Nr. 8494-0003-0176

Vertės nustatymo data	(P)	Žymėjimas	Pavadinimas	Kasmetinis vertės mažinimo koeficientas	Matavimo vienetas	Kiekis	Kainynas ir lentelė	Vieneto stovybos vertė po indeksavimo, Eur	Atkūrimo kaštai (statybinė vertė), Eur	Nusidėvėjimas %	Atkurtamoji vertė, Eur	Vietovės pataisos koeficientas	Vidutinė rinkos vertė, Eur
1	2	3	4	5	6	7	8	9	10	11	12	13	14
2017-11-15		1211/ž	Sandėlis	2.9	kub. m	142	Modelis: 14428	50	7100	70	2130		266
	P	1211/ž	Sandėlis	2.9	kub. m	142	NTK 2017-2.7.6	49,58		70			

Parengė Matininkė Elena Gustaitienė



A.V.



* 1 0 7 6 9 2 0 1 9 5 *

Lapas 1 iš 1

Kitų statinių įkainojimas (perkainojimas)

Adresas Šakių r. sav. Stulgių k. 12A
Unikalus Nr. 4400-2061-9752

Pavadinimas	Vertės nustatymo data	Įkainojimas (I), Perkainojimas (P)	Kasmetinis vertės mažinimo koeficientas	Matavimo vienetas	Kiekis	Kainynas ir lentelė	Vieneto statybos vertė po indeksavimo, Eur	Atkūrimo kaštai (statybinė vertė), Eur	Nusidėvėjimas %	Atkurtiamoji vertė, Eur	Vietovės pataisos koeficientas	Vidutinė rinkos vertė, Eur
1					6	7	8	9	10	11	12	13
Mėšlidė 1c	2017-11-15	P	5	kub.	645	NTK 2017-5.3.1	49,88	32200	35	20900	1	20900
Viso								32200		20900		20900

Parengė Matinikė Elena Gustaitienė

A.V.



* 1 0 7 7 0 1 0 6 3 2 *

Kitų statinių įkainojimas (perkainojimas)

Adresas Šakių r. sav. Stulgių k. 12A
Unikalus Nr. 4400-2061-9774

Pavadinimas	Vertės nustatymo data	Įkainojimas (I), Perkainojimas (P)	Kasmetinis vertės mažinimo koeficientas	Matavimo vienetas	Kiekis	Kainynas ir lentelė	Vienueto statybos vertė po indeksavimo, Eur	Atkurimo kaštai (statybinių vertė), Eur	Nusidėvėjimas %	Atkuriamoji vertė, Eur	Vietovės pataisos koeficientas	Vidutinė rinkos vertė, Eur
1	2	3	4	5	6	7	8	9	10	11	12	13
Srutių kauptuvas 2c	2017-11-15	P	5	kub.	373	NTK 2017-5.3.2	439,45	164000	35	107000	1	107000
Srutovežio pakrovimo aikštelė b	2017-11-15	P	5	kv.	27,26	NTK 2017-3.2.7	69,84	1900	35	1240	1	1240
Kontrolinis šulinys 7k	2017-11-15	P	4	vnt.	1	NTK 2017-4.2.9	384,33	384	28	277	1	277
Viso								166000		109000		109000

Parengė Maiminkė Elena Gustaitienė

A.V.



* 1 0 7 7 0 4 0 6 0 4 *

Kitų statinių įkainojimas (perkainojimas)

Adresas Šakių r. sav. Stulgių k. 12A
Unikalus Nr. 4400-4827-5258

Pavadinimas	Vertės nustatymo data	Įkainojimas (I), Perkainojimas (P)	Kasmetinis vertės mažinimo koeficientas	Matavimo vienetas	Kiekis	Kainynas ir lentelė	Vieneto statybos vertė po indeksavimo, Eur	Atkūrimo kaštai (statybinė vertė), Eur	Nusidėėjimas %	Atkurtiamoji vertė, Eur	Vietovės patalpos koeficientas	Vidutinė rinkos vertė, Eur
1	2	3	4	5	6	7	8	9	10	11	12	13
Tvora t	2017-11-15	P	2,5	m	24	NTK 2017-5.3.8	67,99	1630	75	408	0,03	12
Drenažo šulinys 4k	2017-11-15	P	4	vnt.	1	NTK 2017-4.2.3	210	210	75	53	0,03	2
Drenažo šulinys 5k	2017-11-15	P	4	vnt.	1	NTK 2017-4.2.3	210	210	75	53	0,03	2
Drenažo šulinys 6k	2017-11-15	P	4	vnt.	1	NTK 2017-4.2.3	210	210	75	53	0,03	2
Pavėsinė 1311/ž	2017-11-15	P	4	kv.	3,14	NTK 2017- 5.3.19	95,3	299	75	75	0,03	2
Viso								2560		642		20

Parengė Matininkė Elena Guslaitienė

A.V.



* 1 0 7 7 0 4 6 9 3 4 *

Pagrindinio pastato vidaus plotų eksplikacija

Adresas Šakių r. sav. Stulgių k. 12A

Unikalus Nr. 4400-0328-9709

Žymėjimas 111/ž

Paskirtis Kita (ūkio)

Matavimų data 2017-11-15

Pavadinimas Kluonas

Aukšto Nr.	Patalpos pažymėjimas plane		Patalpų pavadinimas	Bendras plotas m ²	Gyvenamosios paskirties patalpų										Negyvenamosios paskirties patalpų	
	1 simbolis	2 simbolis			Naudingas plotas m ²	Gyvenamas plotas m ²	Iš to skaičiaus	Verslo plotas m ²	Pagalbiniams naudojimams plotas m ²	Pagalbiniams naudojimams plotas m ²	Rūšių (pusrūšių) plotas m ²	Garazų plotas m ²	Pagrindinis plotas m ²	Pagalbiniams plotas m ²		
1	2	3	4	5	6	7	8	9	10	11	12	13	14			
1	1	1	Sandėlis	291,63								291,63				
Iš viso pirmame aukšte (1 patalpos)				291,63								291,63				
Iš viso (1 patalpos)				291,63								291,63				

Parengė Matininkė Elena Gustaitienė



A.V

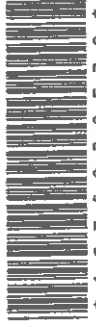

* 1 0 7 6 9 2 9 5 2 8 *

Pagrindinio pastato vidaus plotų eksplikacija

Adresas Šakių r. sav. Stulgių k. 12A

Unikalus Nr. 4400-0953-4966

Žymėjimas 2Ž1/p

Paskirtis Kita (fermų)

Matavimų data 2017-11-15

Pavadinimas 50 vietų karvidė

Aukšto Nr.	Patalpos pažymėjimas plane		Patalpų pavadinimas	Bendras plotas m ²	Gyvenamosios paskirties patalpų								Negyvenamosios paskirties patalpų	
	1 simbolis	2 simbolis			Iš to skaičiaus				Pagalbinis				Pagalbinis plotas m ²	Pagrindinis plotas m ²
					Gyvenamas plotas m ²	Veršio plotas m ²	Pagalbinis naudingas plotas m ²	Pagalbinis nenaudingas plotas m ²	Rūšių (pusrūšių) plotas m ²	Garazų plotas m ²	Pagalbinis plotas m ²	Pagrindinis plotas m ²	Pagalbinis plotas m ²	
1	2	3	4	5	6	7	8	9	10	11	12	13	14	
1	1	1	Karvidė	338,18								338,18		
1	1	2	Karvidė	31,75								31,75		
1	1	3	Karvidė	32,17								32,17		
Iš viso pirmame aukšte (3 patalpos)				402,10								402,10		
Iš viso (3 patalpos)				402,10								402,10		

Parengė Matininkė Elena Gustaitienė



A.V.

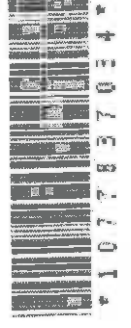

SUTARTINIAI ŽENKLAI

SKLYPO PLANAS M 1 :2000

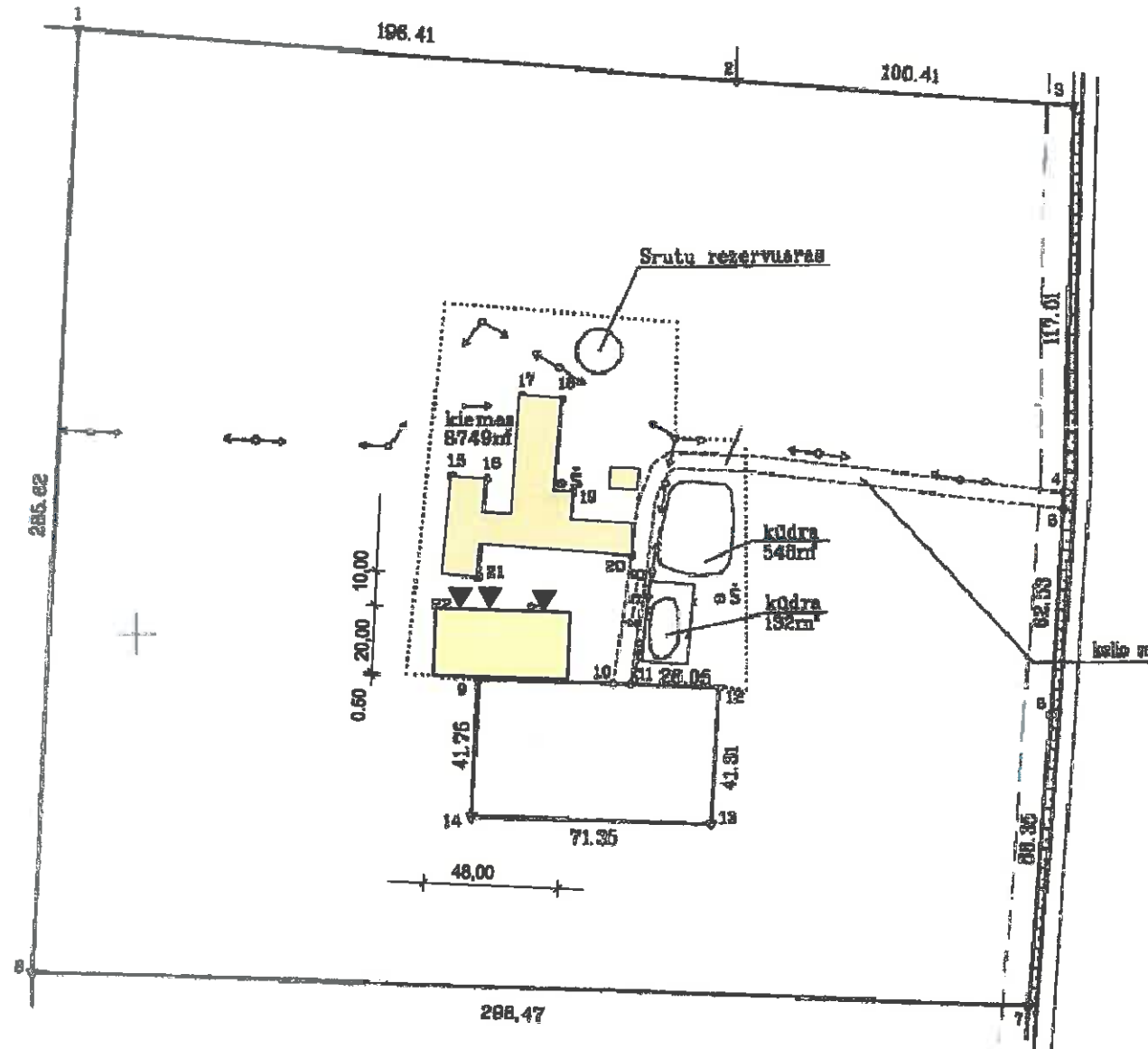

ŽYMĖJIMAS	PAVADINIMAS
	SKLYPO RIBA
	GRETIMO SKLYPO RIBA
	REKONSTRUOJAMAS PASTATAS — VERŠIDĖ
	ESAMI ŪKIO PASTATAI
	GRIAUNAMI PASTATAI
	ŽELDINIAI
	NUMATOMA KIETA DANGA
	ESAMOS TVOROS
	ESAMI VANDENTIEKIO TINKLAI
	ESAMI BUTINIŲ NUOTEKŲ TINKLAI
	0.40kV AI 35 mm įvadas
	ESAMI LAUKO DRENAŽO TINKLAI
	ESAMI LIETAUS NUOTEKŲ TINKLAI
	ESAMAS ŠACHTINIS ŠULINYS
	ĮĖJIMAS Į PASTATĄ / VARTAI

UŽSAKOVAS TVIRTINU

BENDRIEJI STATOMO SANDĖLIO RODIKLIAI

RODIKLIAI	DYDIS	MATO VNT.
BENDRASIS PLOTAS	944,59	m²
NAUDINGASIS PLOTAS	944,59	m²
STATYBINIS TŪRIS	8200	m³
UŽSTATYMO PLOTAS	960,00	m²
AUKŠTŲ SKAIČIUS	1	vnt
PASTATO AUKŠTIS	9,80	m

RODIKLIO PAVADINIMAS	RODIKLIS	MATO VNT.
SKLYPO RODIKLIAI		
SKLYPO PLOTAS	8,0496	ha
SKLYPO UŽSTATYMO INTENSYVUMAS	3,1	%
SKLYPO UŽSTATYMO TANKUMAS	3,1	%
UŽSTATYTAS PLOTAS	2493	m²
BENDRASIS PLOTAS	944,59	m²
PASTATO AUKŠTIS	9,80	m

PAGRINDINIAI RODIKLIAI:



UAB "ŠAKIŲ ARCHIPROJEKTAS"
J.K. 274818430
Šakių, Gėmėnų g.3A

KITOS / ŪKIO / PASKIRTIES PASTATO - SANDĖLIO
STATYBOS ŠAKIŲ R. SAV., PLOKŠČIŲ SEN., STULGIŲ
K.12 A PROJEKTAS

Alustato Nr.	Pareigos	Vardas, Pavardė	Parašas	SANDĖLIS
8897	Proj. vadovas	Juozas Veikšnas		PLANAS
LT	VILNIAUS KAUNAS			22029-01-PP-B
				Lapas 1
				Lapų 1

KITOS / DIKO / PASKIRTIES PASTATO - SANDĖLIO STATYBOS, ŠAKIŲ R. SAV., FLOKŠČIŲ SEN., STULGIŲ K., PROJEKTAS		SANDĖLIS	
Rostverkas		PIRMO AUKŠTO PLANAS	
UAB "ŠAKIŲ ARCHIPROJEKTAS" I.K. 274818430 Šakiai, Giminaičių g.3A	Atestato Nr. 8887	Vardas, Pavardė Juozas Vaidilimas	Laikla 0
V. K.		Proj. vadovas	Lapai 1-1
22029-01-TDP-BD.B		6	

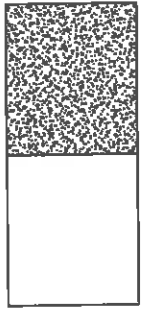

EKSPLIKACIJA : 1.Sandėlis _____ 233,36 m².
2.Sandėlis _____ 711,23 m².

TECHNO EKONOMINIAI RODIKLIAI :

- 1.Užstatymo plotas _____ 960,00 m².
- 2.Bendrasis plotas _____ 944,59 m².
- 3.Statybinis tūris _____ 8200 m³.
- 6.Pastato aukštis _____ 9,80 m

PASTATO PLANAS M 1:200

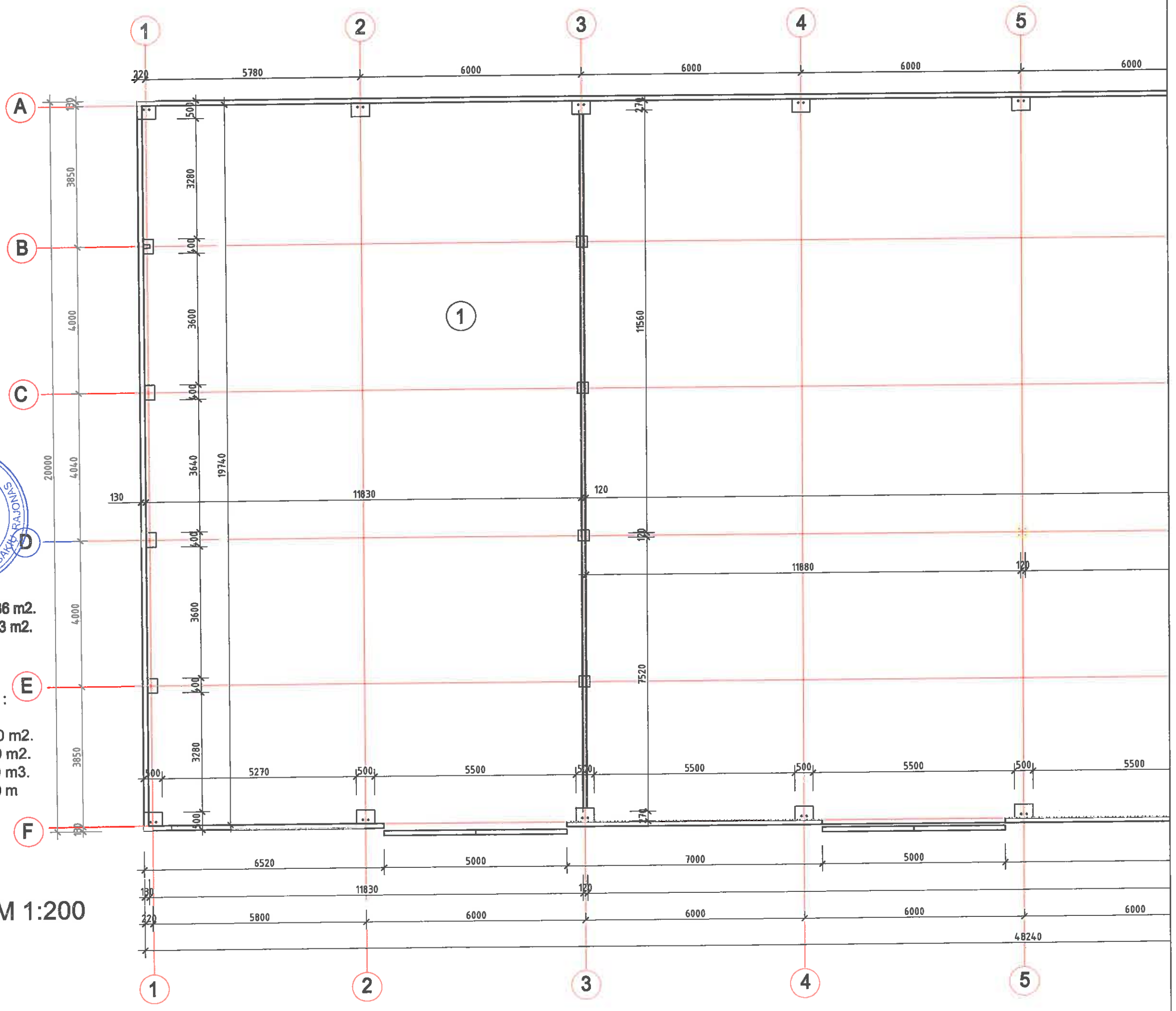

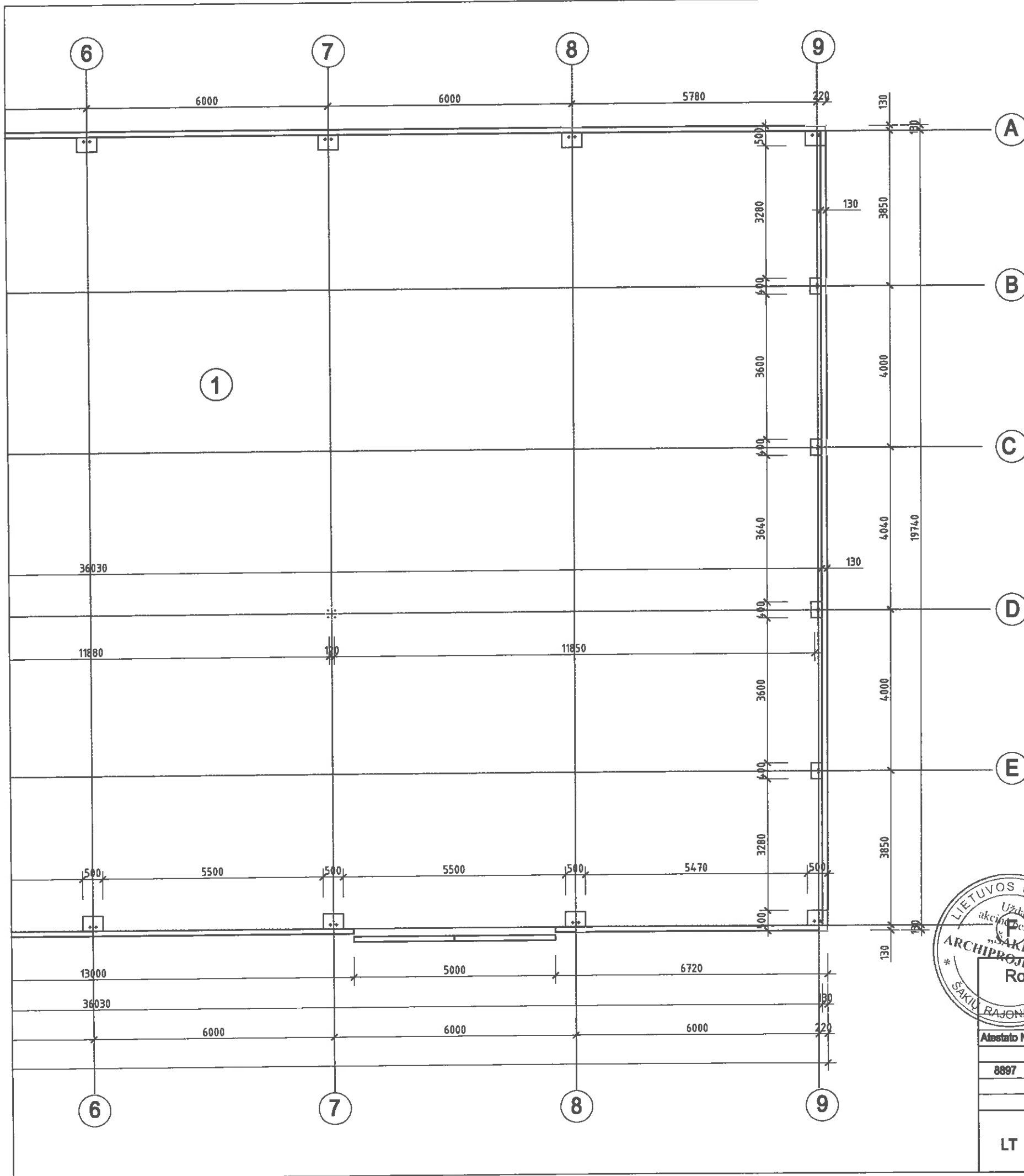

PASTATO PLANAS M 1:200

EKSPLIKACIJA : 1.Sandėlis _____ 233,36 m².
 2.Sandėlis _____ 711,23 m².

TECHNO EKONOMINIAI RODIKLIAI :

1.Užstatymo plotas _____ 960,00 m².
 2.Bendrasis plotas _____ 944,59 m².
 3.Statybinis tūris _____ 8200 m³.
 6.Pastato aukštis _____ 9,80 m



UAB "SAKIŲ ARCHIPROJEKTAS"
 J.K. 274818430
 Šakiai, Gimnazijos g.3A

KITOS / ŪKIO / PASKIRTIES PASTATO -SANDĖLIO
 STATYBOS, ŠAKIŲ R. SAV., PLOKŠČIŲ SEN.,
 STULGIŲ K., PROJEKTAS

Atestato Nr.	Pareigos	Vardas, Pavardė	Parasas	Laida	
8897	Proj. vadovas	Juozas Vaičiūnas		0	
LT	V. K.			Lapes	Lapy
				1-2	6

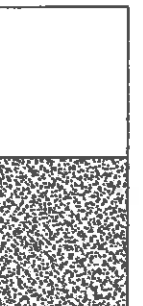

PJŪVIS A-A M 1:100

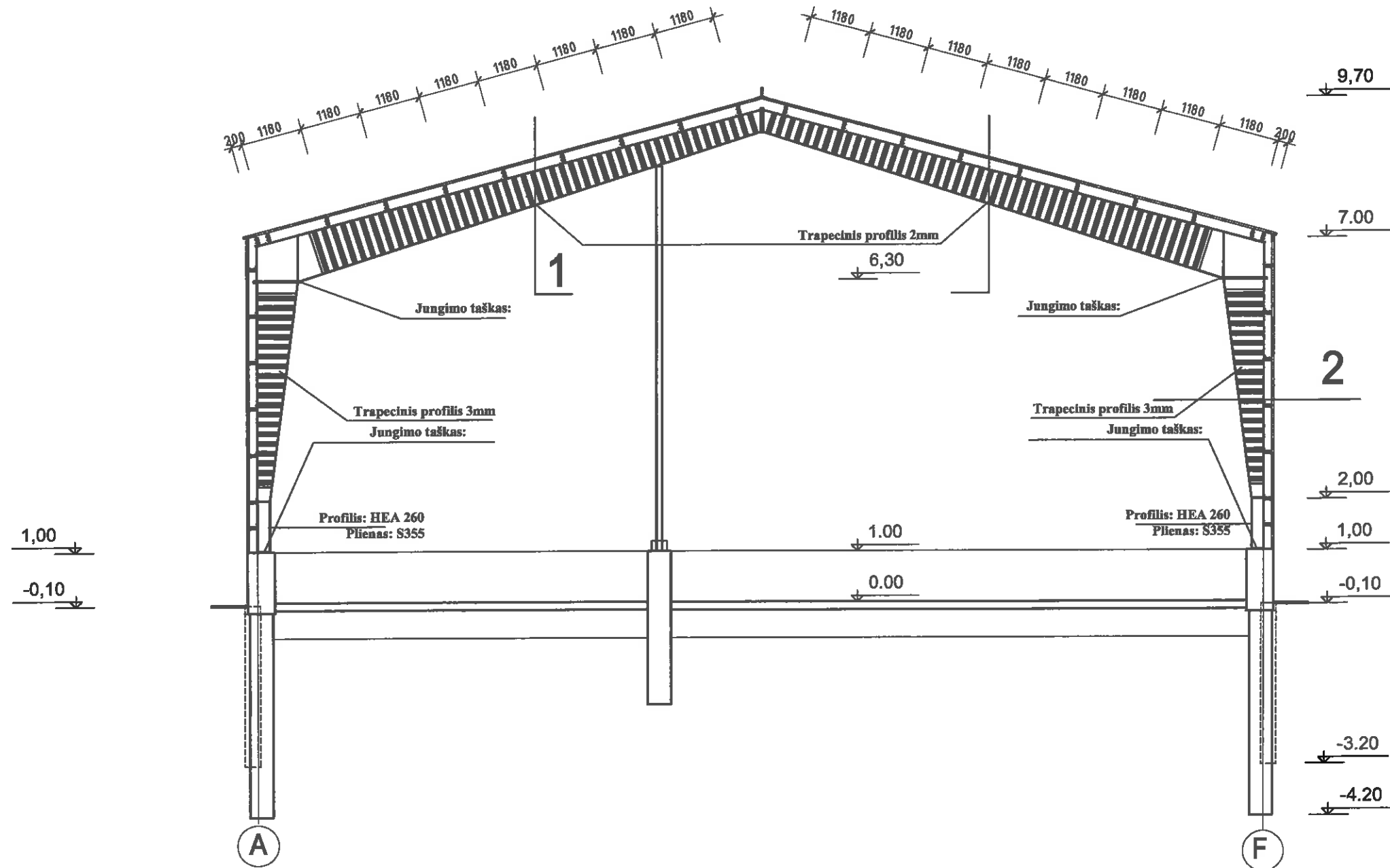

Pastaba :

Adaptacinis projektas nėra gamybos brėžiniai (jame nėra nurodyti antriniai elementai, tokie kaip: sustabdymai, profilio jungimo sistema, tvirtinimo plokštės ir kt.). Tai bazinis brėžinys, gamybos brėžiniamus daryti.

Pastaba :

Leidžiama naudingsi stogo apkrova, atsižvelgiant į vidinį, šoninį, lubų ir c.c. svorį yra: 4,0 kN/m²(400 kg/m²).

- 1** **Sluoksnių sistema nuo išorinės pusės:**
- Plieno lakštai Borga Super-40
 - Stogo ilginiai - šaltai valcuoti profiliai Z-200
 - Metalinė konstrukcija

- 2** **Sluoksnių sistema nuo išorinės pusės:**
- Plieno lakštai Borga BPE-18
 - Stogo ilginiai - šaltai valcuoti profiliai Z-150
 - Metalinė konstrukcija



UAB "ŠAKIŲ ARCHIPROJEKTAS" Į.K. 274818430 Šakiai, Gimnazijos g.3A				KITOS / ŪKIO / PASKIRTIES PASTATO -SANDĖLIO STATYBOS, ŠAKIŲ R. SAV., PLOKŠČIŲ SEN., STULGIŲ K.12A PROJEKTAS	
SANDĖLIS					
Atestato Nr.	Pareigos	Vardas, Pavardė	Parašas	PJŪVIS A-A	Laida
8897	Proj. vadovas	Juozas Vaidiūnas			0
A 2135	PDV	Inga Januškenė			
LT	VIRŠANČIAS KAMINIS			22029-01-TDP-BD.B	Lapas Lapų 2 6

ŠIAURINIS FASADAS M 1:100

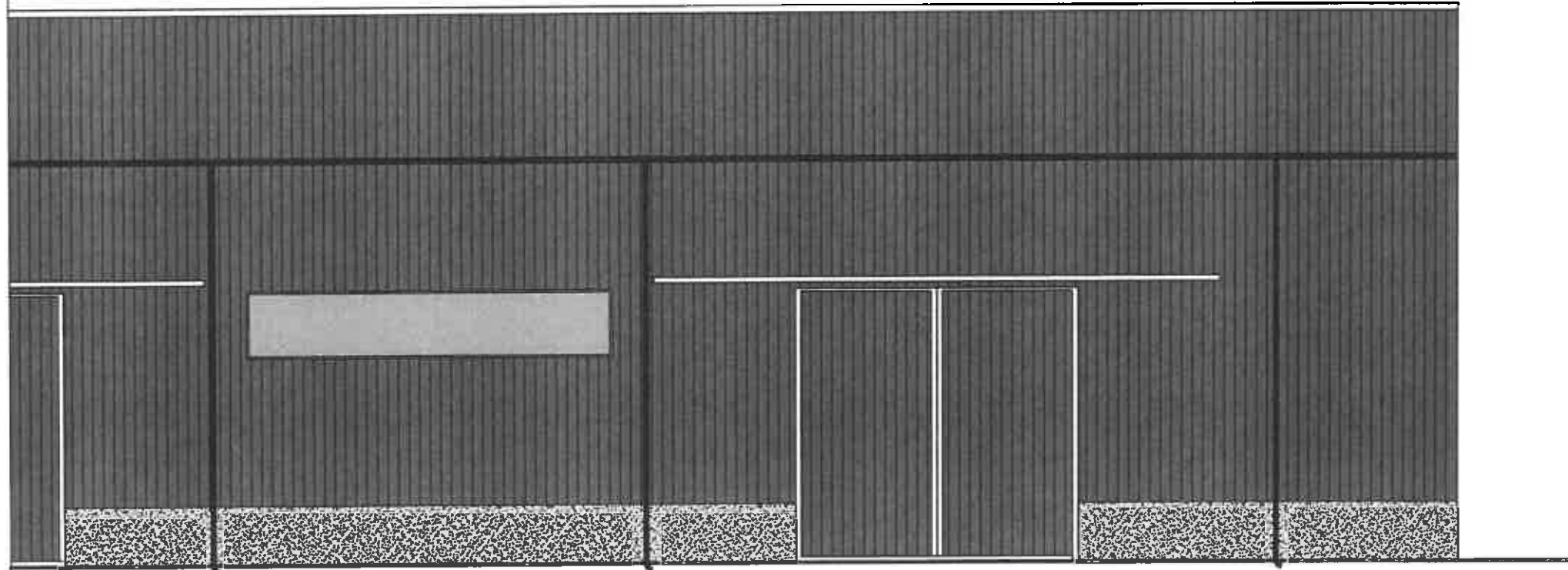
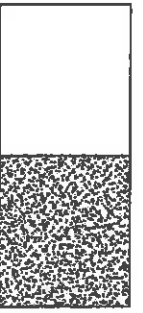

5

6

7

8

9

FASADŲ APDAILOS TIPAI

Pavadinimas	Apdailos tipas	Spalva
Stogas	Profiluota skarda. Spalva- pilka RAL CLASSIC 9007	
Sienos	Profiluota skarda. Spalva- pilka RAL CLASSIC 9007	
Cokolis	Lygus tinkas. Spalva- pilka RAL CLASSIC 9007	
Langai		
Lauko durys	Med. Spalva - pilka.	
Utvamzdžiai	Padengto pilno skarda. Spalva- pilka, neblizgi.	
Latakai	Padengto pilno skarda. Spalva- pilka, neblizgi	

Langų ir lauko durų spalva derinama prie stogo dangos.
 Atspalvis tikslinamas pagal langų ir durų gamintojo spalvų paletę.
 Profiluotos padegtos pilno skardos spalva pagal ruukki spalvų paletę.
 Langų ir durų spalva pagal "RAL KLASSIC" spalvų paletę.
 Apdailinių medžiagų atspalvis tikslinamas pagal gamintojų spalvų paletes.



UAB "ŠAKIŲ ARCHIPROJEKTAS"
 Į.K. 274818430
 Šakiai, Gimnazijos g.3A

KITOS / ŪKIO / PASKIRTIES PASTATO -SANDĖLIO
 STATYBOS, ŠAKIŲ R. SAV., PLOKŠČIŲ SEN.,
 STULGIŲ K., PROJEKTAS

Alasats Nr.	Pareigos	Vardas, Pavardė	Parašas	SANDĖLIS	
8897	Proj. vadovas	Juozas Vaičiūnas		FASADAS	Laida 0
LT	VISUOMENIS KAPALININKAS	22029-01-TDP-BD.B	Lapas 3-2	Lapų 5	

RYTINIS FASADAS M 1:100

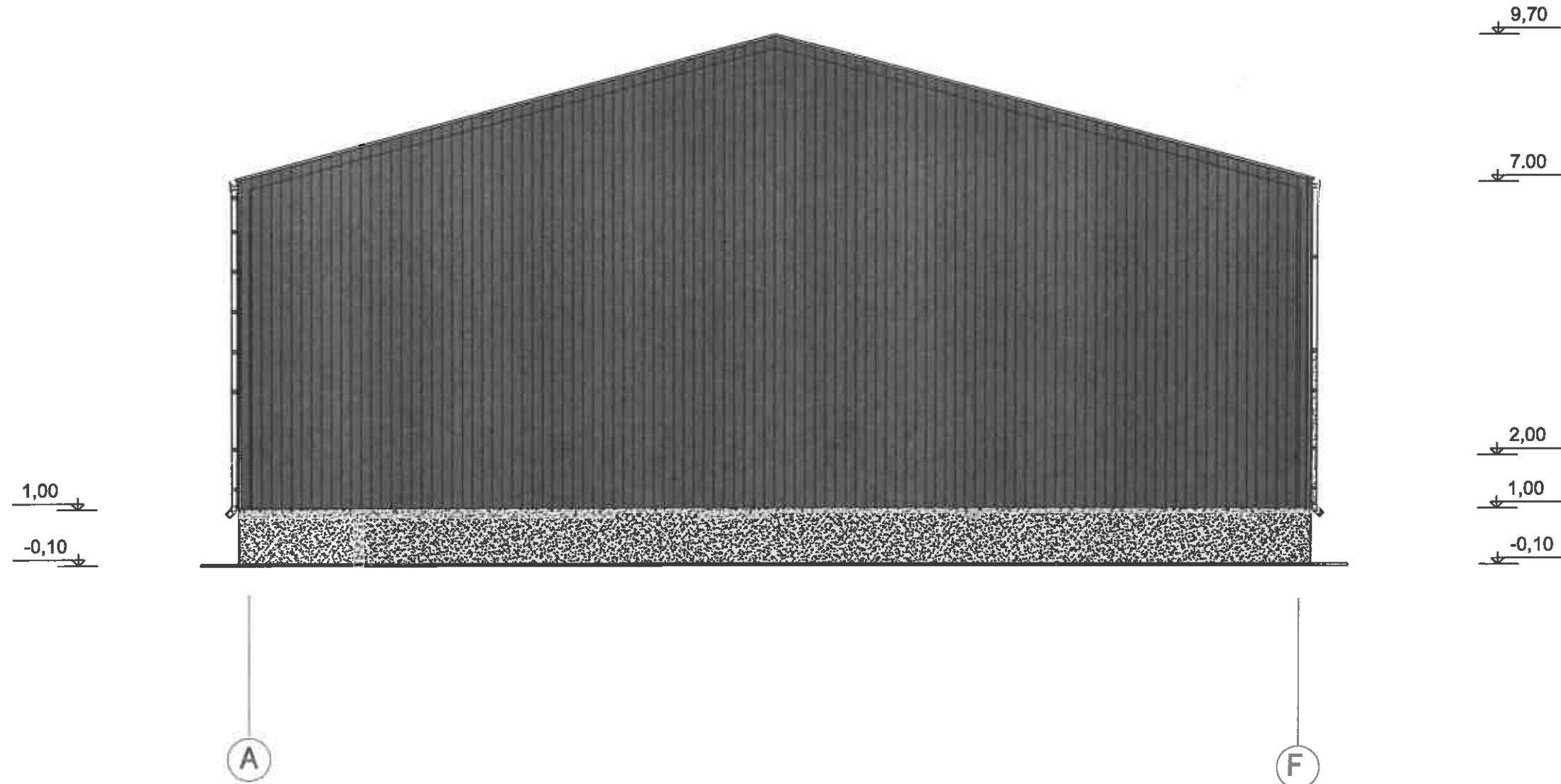

FASADŲ APDAILOS TIPAI

Pavadinimas	Apdailos tipas	Spalva
Stogas	Profiluota skarda. Spalva- pilka RAL CLASSIC 9007	
Sienos	Profiluota skarda. Spalva- pilka RAL CLASSIC 9007	
Cokolis	Lygus tñkas. Spalva-pilka RAL CLASSIC 9007	
Lantai		
Lauko durys	Med. Spalva - pilka.	
Utvamzdžiai	Padengto plieno skarda. Spalva- pilka, neblizgi.	
Latakai	Padengto plieno skarda. Spalva- pilka, neblizgi	

Langų ir lauko durų spalva derinama prie stogo dangos.
 Atspalvis tikslinamas pagal langų ir durų gamintojo spalvų paletę.
 Profiluotos padegtos plieno skardos spalva pagal ruokki spalvų paletę.
 Langų ir durų spalva pagal "RAL KLASSIC" spalvų paletę.
 Apdailinių medžiagų atspalvis tikslinamas pagal gamintojų spalvų paletes.



UAB "ŠAKIŲ ARCHIPROJEKTAS" J.K. 274818430 Šakiai, Gimnazijos g.3A				KITOS / ŪKIO / PASKIRTIES PASTATO -SANDĖLIO STATYBOS , ŠAKIŲ R. SAV., PLOKŠČIŲ SEN., STULGIŲ K.12A PROJEKTAS	
SANDĖLIS					
Atestato Nr.	Pareigos	Vardas , Pavardė	Parašas	Laida	
8897	Proj. vadovas	Juozas Vaičiūnas		0	
A 2135	PDV	Inga Januškenė			
LT	VILNIUS KAMUNIKACIJŲ INŽINERINIS BIŪRO			22029-01-TDP-BD.B	Lapas 4
					Lapų 6

VAKARINIS FASADAS M 1:100

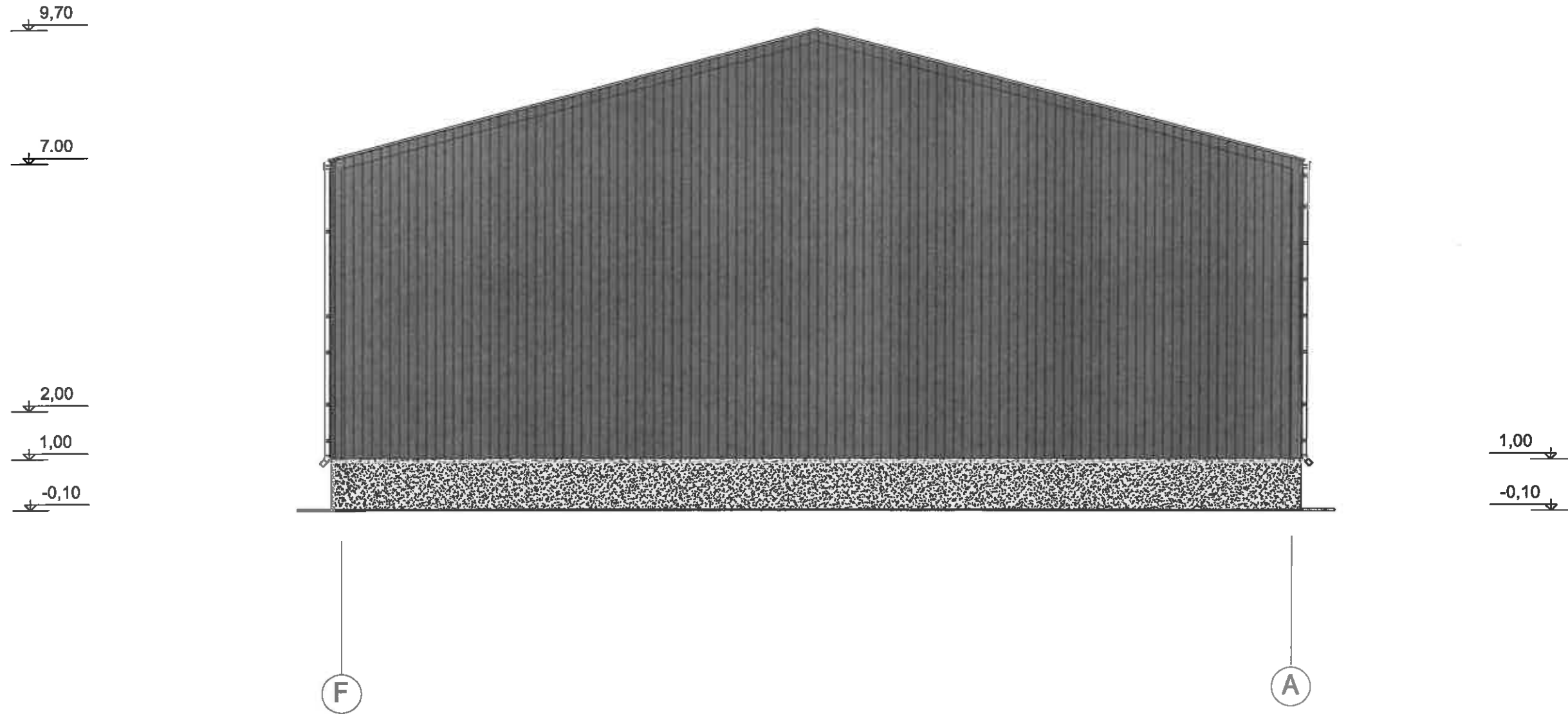

FASADŲ APDAILOS TIPAI

Pavadinimas	Apdailos tipas	Spalva
Stogas	Profiluota skarda. Spalva- pilka RAL CLASSIC 9007	
Sienos	Profiluota skarda. Spalva- pilka RAL CLASSIC 9007	
Cokolis	Lygus tinkas. Spalva-pilka RAL CLASSIC 9007	
Lantai		
Lauko durys	Med. Spalva - pilka.	
Lietvamzdžiai	Padengto plieno skarda. Spalva- pilka, neblizgi.	
Latakai	Padengto plieno skarda. Spalva- pilka, neblizgi	

Langų ir lauko durų spalva derinama prie stogo dangos.
 Atspalvis tikslinamas pagal langų ir durų gamintojo spalvų paletę.
 Profiluotos padegtos plieno skardos spalva pagal ruškio spalvų paletę.
 Langų ir durų spalva pagal "RAL KLASSIC" spalvų paletę.
 Apdailinių medžiagų atspalvis tikslinamas pagal gamintojų spalvų paletes.

UAB "ŠAKIŲ ARCHIPROJEKTAS" Į.K. 274818430 Šakiai, Gimnazijos g.3A				KITOS / ŪKIO / PASKIRTIES PASTATO - SANDĖLIO STATYBOS, ŠAKIŲ R. SAV., PLOKŠČIŲ SEN., STULGIŲ K.12A PROJEKTAS			
Atestato Nr.	Pareigos	Vardas, Pavardė	Parasas	SANDĖLIS			
8897	Proj. vadovas	Juozas Valčiūnas		FASADAS		Laida	
A 2135	PDV	Inga Januškenė				0	
LT	VIEŠASIS KAMERINIS SANDĖLIS			22029-01-TDP-BD.B	Lapas	Lapų	
					5	6	

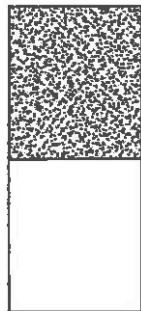

PIETINIS FASADAS M 1:100

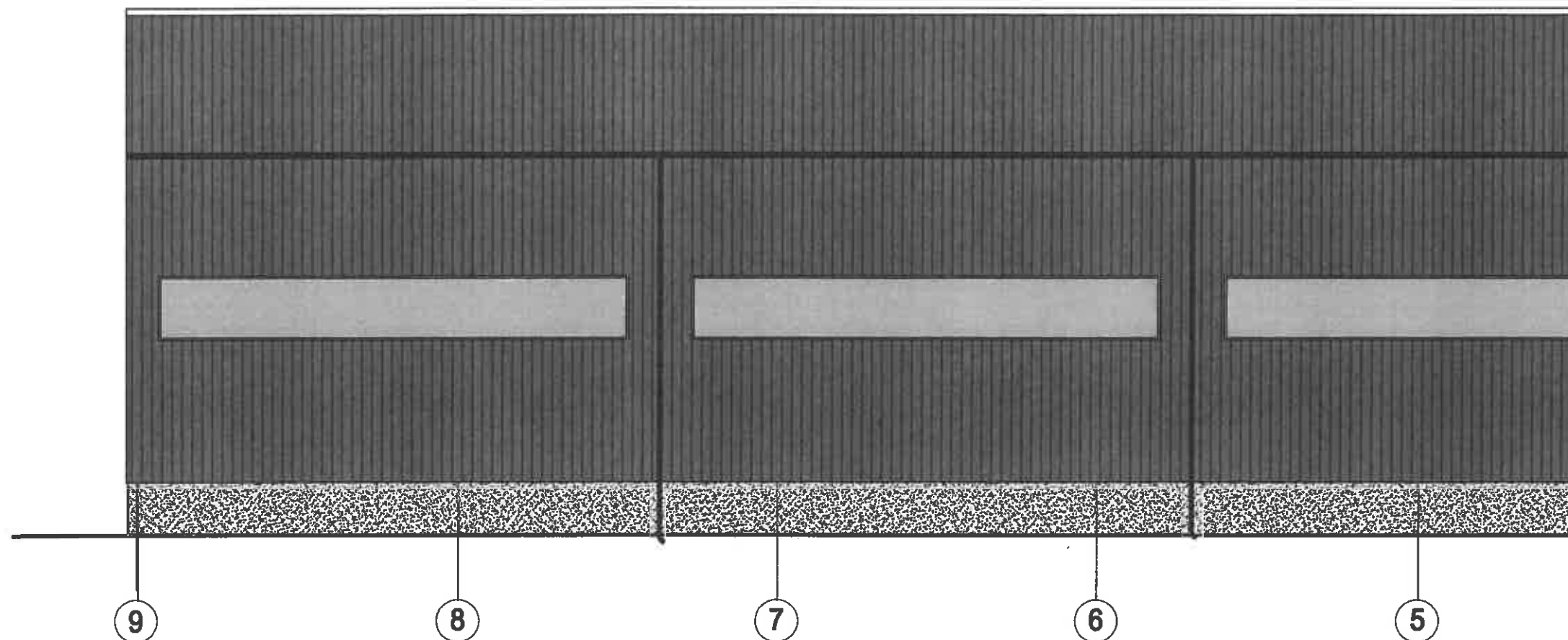

FASADŲ APDAILOS TIPAI

Pavadinimas	Apdailos tipas	Spalva
Stogas	Profiluota skarda. Spalva- pilka RAL CLASSIC 9007	
Sienos	Profiluota skarda. Spalva- pilka RAL CLASSIC 9007	
Cokolis	Lygus tinkas. Spalva-pilka RAL CLASSIC 9007	
Langai		
Lauko durys	Med. Spalva - pilka.	
Lietvamzdžiai	Padengto plieno skarda. Spalva- pilka, neblizgi.	
Latakai	Padengto plieno skarda. Spalva- pilka, neblizgi	

Langų ir lauko durų spalva derinama prie stogo dangos.
 Atspalvis tikslinamas pagal langų ir durų gamintojo spalvų paletę.
 Profiluotos padegtos plieno skardos spalva pagal ruokki spalvų paletę.
 Langų ir durų spalva pagal "RAL KLASSIC" spalvų paletę.
 Apdailinų medžiagų atspalvis tikslinamas pagal gamintojų spalvų paletes.



UAB "ŠAKIŲ ARCHIPROJEKTAS"
 Į.K. 274818430
 Šakiai, Gimnazijos g.3A

KITOS / ŪKIO / PASKIRTIES PASTATO -SANDĖLIO
 STATYBOS, ŠAKIŲ R. SAV., PLOKŠČIŲ SEN.,
 STULGIŲ K., PROJEKTAS

Atestato Nr.	Pareigos	Vardas, Pavardė	Parašas	SANDĖLIS	
8897	Proj. vadovas	Juozas Vaičiūnas		FASADAS	Laida 0
LT	VIAURAS KAPALINSKIS			22029-01-TDP-BD.B	Lapas Lapų 1-1 6

PIETINIS FASADAS M 1:100

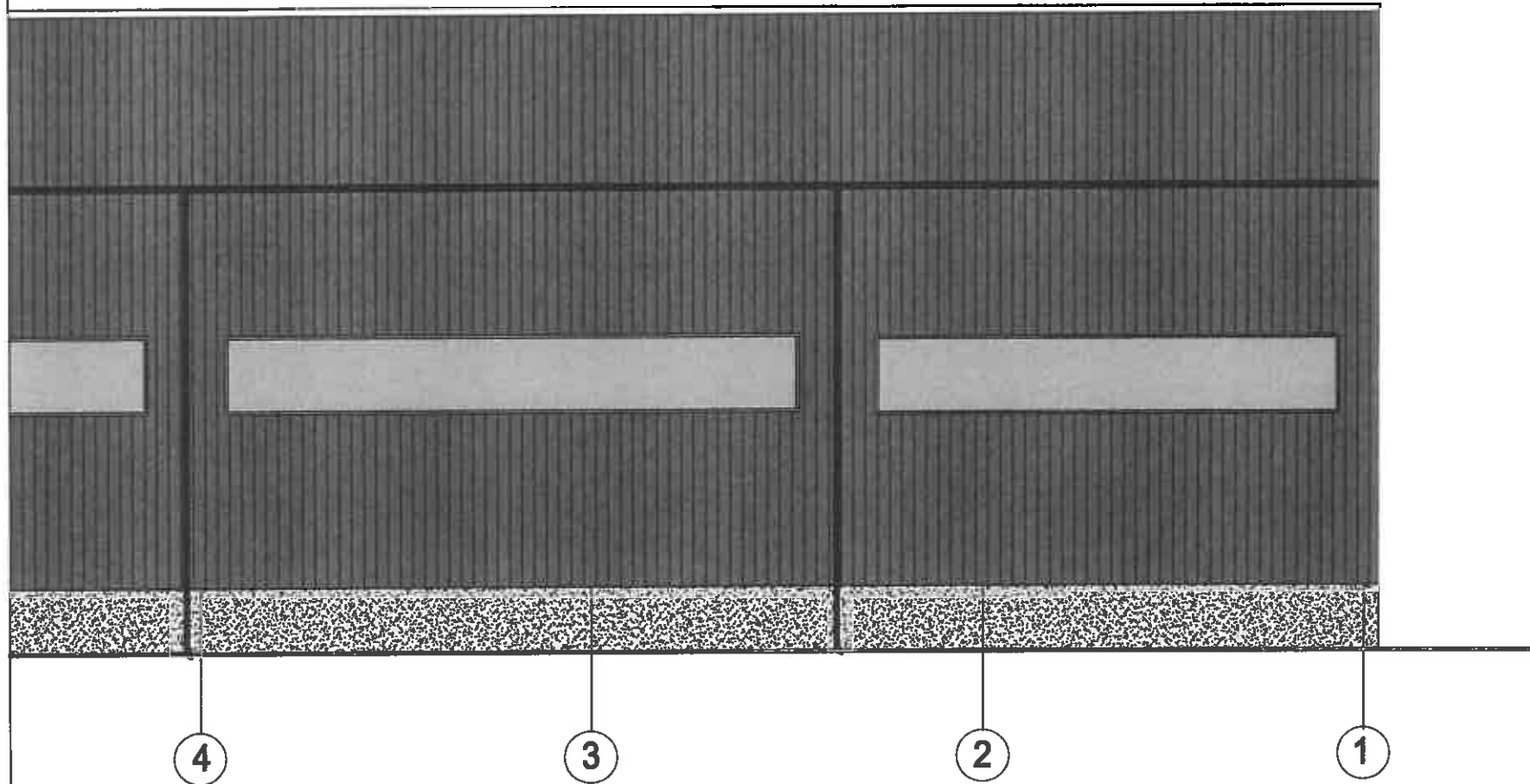
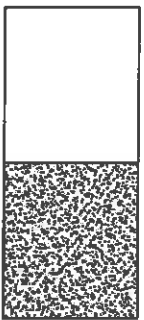

FASADŲ APDAILOS TIPAI

Pavadinimas	Apdailos tipas	Spalva
Stogas	Profiluota skarda. Spalva- pilka RAL CLASSIC 9007	
Sienos	Profiluota skarda. Spalva- pilka RAL CLASSIC 9007	
Cokolis	Lygus tlnkas. Spalva- pilka RAL CLASSIC 9007	
Langai		
Lauko durys	Med. Spalva - pilka.	
Lietvamzdžiai	Padengto plieno skarda. Spalva- pilka, neblizgi.	
Latakai	Padengto plieno skarda. Spalva- pilka, neblizgi	

Langų ir lauko durų spalva derinama prie stogo dangos.
 Atspalvis tikslinamas pagal langų ir durų gamintojo spalvų paletę.
 Profiluotos padegtos plieno skardos spalva pagal ruukki spalvų paletę.
 Langų ir durų spalva pagal "RAL KLASSIC" spalvų paletę.
 Apdailinių medžiagų atspalvis tikslinamas pagal gamintojų spalvų paletes.



UAB "ŠAKIŲ ARCHIPROJEKTAS"
 Į.K. 274818430
 Šakiai, Gimnazijos g.3A

KITOS / ŪKIO / PASKIRTIES PASTATO -SANDĖLIO
 STATYBOS, ŠAKIŲ R. SAV., PLOKŠČIŲ SEN.,
 STULGIŲ K., PROJEKTAS

Atstumo Nr.	Parolgos	Vardas, Pavardė	Parasira	SANDĖLIS	
8897	Proj. vadovas	Juozas Vaičiūnas		FASADAS	Laida 0
LT	VISMANTAS KIRKILINIS			22029-01-TDP-BD.B	Lapas Lapų 1-2 6