

UŽSAKOVAS:	J. D.
OBJEKTAS:	VIENO BUTO GYVENAMOJO NAMO IR DVIEJŲ PAGALBINIO ŪKIO PASTATŲ, ŠAKIŲ R. SAV., KIDULIŲ SEN., KUKARSKĖS K., NEMUNO G. 117, STATYBOS PROJEKTAS
STATYBOS VIETA:	ŠAKIŲ R. SAV., KIDULIŲ SEN., KUKARSKĖS K., NEMUNO G. 117
STATINIO KATEGORIJA:	NEYPATINGAS
STATYBOS RŪŠIS:	NAUJA STATYBA
PROJEKTAVIMO DARBŲ STADIJA:	PROJEKTINIAI PASIŪLYMAI
DALYS:	ARCHITEKTŪROS
PROJEKTO NR.	22289-17-PP
DIREKTORIUS	Atestuotas Architektas T. VAIKASAS
PV, PDV ATEST. NR. A1960	Atestuotas Architektas T. VAIKASAS



2022 KAUNAS

AIŠKINAMASIS RAŠTAS

BENDROJI DALIS

BENDROSIOS DALIES AIŠKINAMASIS RAŠTAS

UŽSAKOVAS:	J. D.
OBJEKTAS:	VIENO BUTO GYVENAMOJO NAMO IR DVIEJŲ PAGALBINIO ŪKIO PASTATŲ, ŠAKIŲ R. SAV., KIDULIŲ SEN., KUKARSKĖS K., NEMUNO G. 117, STATYBOS PROJEKTAS
STATYBOS VIETA:	ŠAKIŲ R. SAV., KIDULIŲ SEN., KUKARSKĖS K., NEMUNO G. 117
STATINIO KATEGORIJA:	NEYPATINGAS
STATYBOS RŪŠIS:	NAUJA STATYBA
PROJEKTAVIMO DARBŲ STADIJA:	PROJEKTINIAI PASIŪLYMAI

PAGRINDINIŲ PROJEKTO RENGIMO DOKUMENTŲ SĄRAŠAS

1. Projektavimo užduotis.
2. Žemės sklypo nuosavybės dokumentai.
3. Žemės sklypo ribų planas.
4. Topografinis planas.

0	2022				
Laida	Data			Keitimų pavadinimas (priežastis)	
KVAL. PATV. DOK. NR.	 Tel. +370 672 72728 www.trimatesidejos.lt			Statinys: VIENO BUTO GYVENAMOJO NAMO IR DVIEJŲ PAGALBINIO ŪKIO PASTATŲ, ŠAKIŲ R. SAV., KIDULIŲ SEN., KUKARSKĖS K., NEMUNO G. 117, STATYBOS PROJEKTAS	
	Pareigos	V. Pavardė	Parašas	DOKUMENTO PAVADINIMAS	Laida
A1960	PV	Atest. Arch.T. Vaikasas		AIŠKINAMASIS RAŠTAS	0
A1960	PDV	Atest. Arch.T. Vaikasas			
Kalba	Statytojas:			Lapas	Lapų
LT	J. D.			22289-17-PP-AR	1 6

SKLYPO PLANO DALIES AIŠKINAMASIS RAŠTAS

STATINIO GEOGRAFINĖ VIETA

Gyvenamasis namas ir pagalbinio ūkio pastatai statomi privačiame, 0.8338 ha ploto kitos paskirties, vienbučių ir dvibučių gyvenamųjų pastatų teritorijos žemės sklype:

Unikalus Nr. 4400-4278-5920

Kadastrinis Nr. 8453/0001:36

Naudojimo paskirtis- kita

Žemės sklypo plotas- 0.8338 ha

Sklypas iš vakarų, šiaurės pusių ribojasi su privačiais žemės sklypais, pietų pusėje su miškų paskirties žemės sklypu. Įvažiavimas į sklypą iš šiaurės pusės. Visi esami statiniai, išskyrus kiemo rūšį, sklype nugriaunami, projektuojami nauji.

KULTŪROS PAVELDO TERITORIJA

Sklypas patenka į Kukarskės piliakalnio su gyvenvieta vizualinės apsaugos pozonį. Numatomi statyti pastatai esamoje sodyboje, nugriaunant esamus pastatus. Projektuojamas gyvenamasis namas ir pagalbinio ūkio pastatai nedarys neigiamos įtakos kultūros paveldo objekto vizualinei aplinkai, kadangi jų aukštingumas ir fasadų sprendiniai atitinka kultūros paveldo teritorijai nustatytus reikalavimus, tradicinės architektūros pastatų fasadų apdaila iš cementinių plokščių, kurios adrodo kaip dailylentės, stogo dangai naudojamos molinės čerpės.

PROJEKTINIAI SKLYPO SPRENDINIAI

Patekimas į sklypą šiaurinėje sklypo dalyje. Projektuojamas gyvenamasis namas ir pagalbinio ūkio pastatai neurbanizuotoje teritorijoje, sudarantis stačiakampę planinę užstatymo kompoziciją su esamu gretimu užstatymu. Nuo pastatų iki kaimyninių sklypų ribų ribų išlaikomi reikiami atstumai: iki vakarinės sklypo ribos – 7.19 m, šiaurinės ribos – 22.57 m, nuo rytinės ribos 29.56, nuo pietinės ribos – 52.15 m. Baigus statybos darbus teritorija suplanuojama įvertinus gatvės altitudę ir gretimų sklypų teritorijų projektinį planiravimo lygį. Įrengiami takai, žolynai. Sklypo formavimas ir tvarkymas negali pažeisti gretimų sklypų savininkų teisėtų interesų. Teritorija apželdinama pagal parengtą aplinkos sutvarkymo projektą, įrengiamas apšvietimas prie automobilių stovėjimo vietų ir įėjimų į pastatus. Prie namų projektuojami takai, įvažiavimas į sklypą, stovėjimo aikštelės numatomos kietos dangos. Reikalingos 2 automobilių stovėjimo vietos pagal pastato naudingąjį plotą. Takų, aikštelės ir terasos atstumai iki kaimyninių sklypų ribų numatomos daugiau kaip 1 m atstumu.

22289-17-PP-AR	Lapas	Lapų	Laida
	2	6	0

Neužstatyta ir neužgrįsta sklypo teritorijos dalis išlyginama ir užsėjama veja. Žaliajai zonai paliekama 86% sklypo ploto.

INŽINERINIAI TINKLAI

Vanduo tiekiamas iš esamo šachtinio šulinio.

Nuotekos surenkamos į projektuojamus buitinių nuotekų valymo įrenginius.

Lietaus nuotekos surenkamos į lietaus vandens surinkimo talpą.

Elektros įvadas iš esamos apskaitos spintos KAS-2114.

ARCHITEKTŪROS DALIS

ARCHITEKTŪROS DALIES AIŠKINAMASIS RAŠTAS

STATINIO GEOGRAFINĖ VIETA

Gyvenamasis namas ir pagalbinių ūkio pastatai statomi privačiame, 0.8338 ha ploto kitos paskirties, vienbučių ir dvibučių gyvenamųjų pastatų teritorijos žemės sklype:

Unikalus Nr. 4400-4278-5920

Kadastrinis Nr. 8453/0001:36

Naudojimo paskirtis- kita

Žemės sklypo plotas- 0.8338 ha

Sklypas iš vakarų, šiaurės pusių ribojasi su privačiais žemės sklypais, pietų pusėje su miškų paskirties žemės sklypu. Įvažiavimas į sklypą iš šiaurės pusės. Visi esami statiniai, išskyrus kiemo rūšį, sklype nugriaunami, projektuojami nauji.

STATINIO KATEGORIJA IR STATYBOS RŪŠIS

Statinių kategorija: gyvenamasis namas (1) ir pagalbinių ūkio pastatas (2) - neypatingi statiniai,

Pagalbinių ūkio pastatas (3) - nesudėtingas statinys

Statybos rūšis – nauja statyba

GRIAUNAMI STATINIAI:

Gyvenamasis namas 1A1/m unikalus Nr. 8489-8000-3021; Ūkinis pastatas 2I1/ž unikalus Nr. 8489-8000-3021; Ūkinis pastatas 3I1/p unikalus Nr. 8489-8000-3032; Veralinė 4I1/p unikalus Nr. 8489-8000-3043

22289-17-PP-AR	Lapas	Lapų	Laida
	3	6	0

PROJEKTUOJAMAS GYVENAMASIS NAMAS

Projektuojamas vienbutis gyvenamasis namas, gyvenamosios paskirties (vieno buto gyvenamasis namas). Išplanavimas, fasadų sprendiniai parengti vadovaujantis užsakovo parengta projektavimo užduotimi, statybos techniniais reglamentais bei kitais normatyviniais dokumentais.

Pastatas vieno aukšto, jame numatoma: tambūras, katilinė, svetainė su virtuve, 2 san. mazgai, 3 kambariai, rūbų patalpa ir sandėliukas. Projektuojamas blokelių mūro pastatas su apšiltinimu ir cementinių plokščių apdaila. Stogas dvišlaitis, danga betoninės čerpės. Stogo nuolydis - 40°. Spalviniai fasadų sprendimai ir spalvų kodai nurodyti brėžiniuose. Vėdinimo sistema rekuperacinė su oro pašildymu elektra. Šildymui įrengiamas šilumos siurblys oras-vanduo, energija imama iš oro.

Visų kambarių, svetainės zonos grindų danga – parketlentės. Virtuvės zonos ir san. mazgų, tambūro grindų danga - akmens masės plytelės. Įrengiant grindų pagrindą, grindis, laikytis STR 2.05.13:2004 „Statinių konstrukcijos. Grindys“ reikalavimų. Visų patalpų sienos tinkuojamos, lubos apkalamos gipskartonio plokštėmis. Numatoma montuoti plastikinius, su stiklo paketais langus, plastikinės lauko ir medinės vidaus duris. Po vitrina šiltinti 80 mm. Visi gaminiai turi tenkinti STR 2.01.02:2016 „Pastatų energinio naudingumo projektavimas ir sertifikavimas“ reikalavimus. Vidaus patalpų apdailą galima tikslinti interjero projekto metu.

PASTATŲ PATALPŲ FUNKCINIS ZONAVIMAS

Projektuojamas pagrindinis įėjimas į pastatą iš šiaurės pusės. Iš tambūro patenkama į gyvenamąsias patalpas: svetainę, virtuvę, kambarius, san. mazgus. Pastačius pastatą, bus sudaromos sąlygos žmonių poilsiui, miegui, higienai, valgio gaminimui bei kitai veiklai, susijusiai su gyventojų poreikiais.

TECHNOEKONOMINIAI RODIKLIAI:

1. UŽSTATYMO PLOTAS	179.00 m ²
2. BENDRAS PLOTAS	129.72 m ²
3. NAUDINGAS PLOTAS	129.72 m ²
4. GYVENAMAS PLOTAS	77.58m ²
5. PAGALBINIS NAUDINGAS PLOTAS	52.14 m ²
6. PASTATO TŪRIS	855.00 m ³
7. PASTATO AUKŠTIS	7.33 m
8. AUKŠTŲ SKAIČIUS	1

Pastato konstrukcijos atitinka A++ energetinio naudingumo klasę.

22289-17-PP-AR	Lapas	Lapų	Laida
	4	6	0

PROJEKTUOJAMAS PAGALBINIO ŪKIO PASTATAS

Projektuojamas 196.00 m² užstatymo ploto pagalbinių ūkio pastatas. Užstatymas orientuotas pagal gatvės ašinę liniją, išlaikant stačiakampę planinę kompoziciją su kitais sklype esančiais pastatais. Pastatą numatoma statyti sklypo vakarinėje dalyje.

Ūkio pastatas numatomas blokelių mūro su apšiltinimu. Pirmame aukšte numatomos pagalbines patalpos, tambūras, san. mazgas ir garažas. Mansardiniame aukšte numatomos dvi pagalbines patalpos. Sienos dengtos cemento plokštėmis. Stogas dvišlaitis, konstrukcijos – medžio karkasas, dengtas betoninės čerpėmis. Stogo nuolydis - 40°. Pastate numatomas elektros įvadas, vandentiekio ir buitinių nuotekų įvadai. Rytiniame fasade numatomi garažo vartai ir įėjimo durys. Pastato apšvietimas natūralus, per langus. Pamatai gręžtiniai. Aplink pastatą projektuojamos nuogrindos plotis 0.50 m.

Projekte priimti sprendimai užtikrins esminius statinio reikalavimus: mechaninį atsparumą ir pastovumą, gaisrinę saugą, higieną, sveikatą ir aplinkos apsaugą.

Projektuojama pagal galiojančius normatyvinius statybos techninius dokumentus.

Numatomos fasadų ir stogo spalvos nurodytos brėžiniuose.

TECHNO-EKONOMINIAI RODIKLIAI

Bendras plotas- 173.21m²

Pagrindinis plotas – 158.05 m²

Tūris – 1053.00 m³

Užstatymo plotas- 196.00 m²

Pastato aukštis - 7.25 m

PROJEKTUOJAMAS PAGALBINIO ŪKIO PASTATAS

Projektuojamas 51.00 m² užstatymo ploto pagalbinių ūkio pastatas. Užstatymas orientuotas pagal gatvės ašinę liniją, išlaikant stačiakampę planinę kompoziciją su kitais sklype esančiais pastatais. Pastatą numatoma statyti sklypo vakarinėje dalyje.

Ūkio pastatas numatomas medžio karkaso su apšiltinimu. Pirmame aukšte numatomos dvi pagalbines patalpos, san. mazgas. Mansardiniame aukšte numatomos dvi pagalbines patalpos. Sienos dengtos cemento plokštėmis. Stogas dvišlaitis, konstrukcijos – medžio karkasas, dengtas betoninės čerpėmis. Stogo nuolydis - 42°. Pastate numatomas elektros įvadas, vandentiekio ir buitinių nuotekų įvadai. Rytiniame fasade numatomos įėjimo durys. Pastato apšvietimas natūralus, per langus. Pamatai gręžtiniai. Aplink pastatą projektuojamos nuogrindos plotis 0.50 m.

22289-17-PP-AR	Lapas	Lapų	Laida
	5	6	0

Projekte priimti sprendimai užtikrins esminius statinio reikalavimus: mechaninį atsparumą ir pastovumą, gaisrinę saugą, higieną, sveikatą ir aplinkos apsaugą. Projektuojama pagal galiojančius normatyvinius statybos techninius dokumentus. Numatomos fasadų ir stogo spalvos nurodytos brėžiniuose.

TECHNO-EKONOMINIAI RODIKLIAI

Bendras plotas- 65.91 m²

Pagrindinis plotas – 61.32 m²

Tūris – 278.00 m³

Užstatymo plotas- 51.00 m²

Pastato aukštis - 6.85 m

22289-17-PP-AR	Lapas	Lapų	Laida
	6	6	0

Sklypo išdėstymo schema

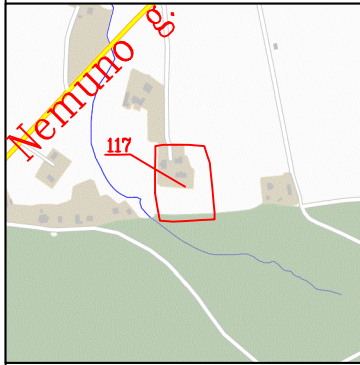

Topografinis planas M1:500

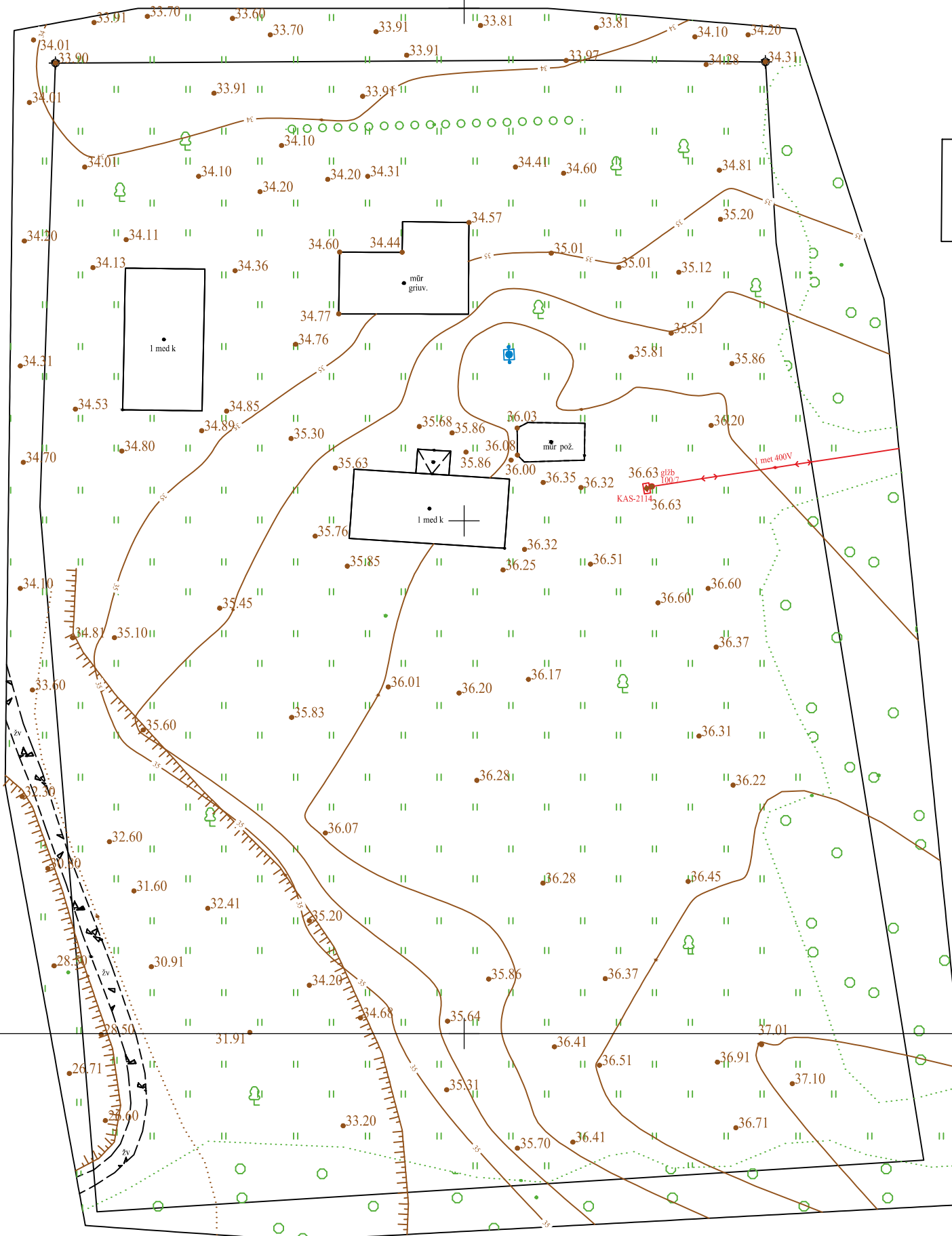

Topografinis planas suderintas Teritorijų planavimo ir statybos sistemoje TIIS (planuojastatau.lt) užsakius paslaugą Topografinių ir inžinerinių tinklų planų erdvinį duomenų teikimas derinti ir tvarkyti	Data	Užsakymo Nr. TIIS sistemoje
	2022-04-06	TIIS1-20220307-016725

44/40 - 0142

420300
6103000

44/40 - 0162

Plano tipas:	Topografinis planas - pilnas turinys				
Objekto adresas:	Nemuno g. 117, Kukarskė, Kidulių sen., Šakių r. sav.				
AUKŠČIŲ SISTEMA	COORDINACIŲ SISTEMA	Pagrindinis objektų tikslumas, cm			
LAS07	LKS-94	Horizontalus	0,04	Vertikalus	0,07
<h2>Vykdytojas</h2>					
Kv. paž Nr.	Vardas, pavardė	Parašas	Data		
1GKV-1346	ŠARŪNAS LEVANAS		2022-03-07	A.V.	
Užsakovas		Mastelis	Lapo Nr.	Lapo sk.	
J. D.		1:500	1	1	

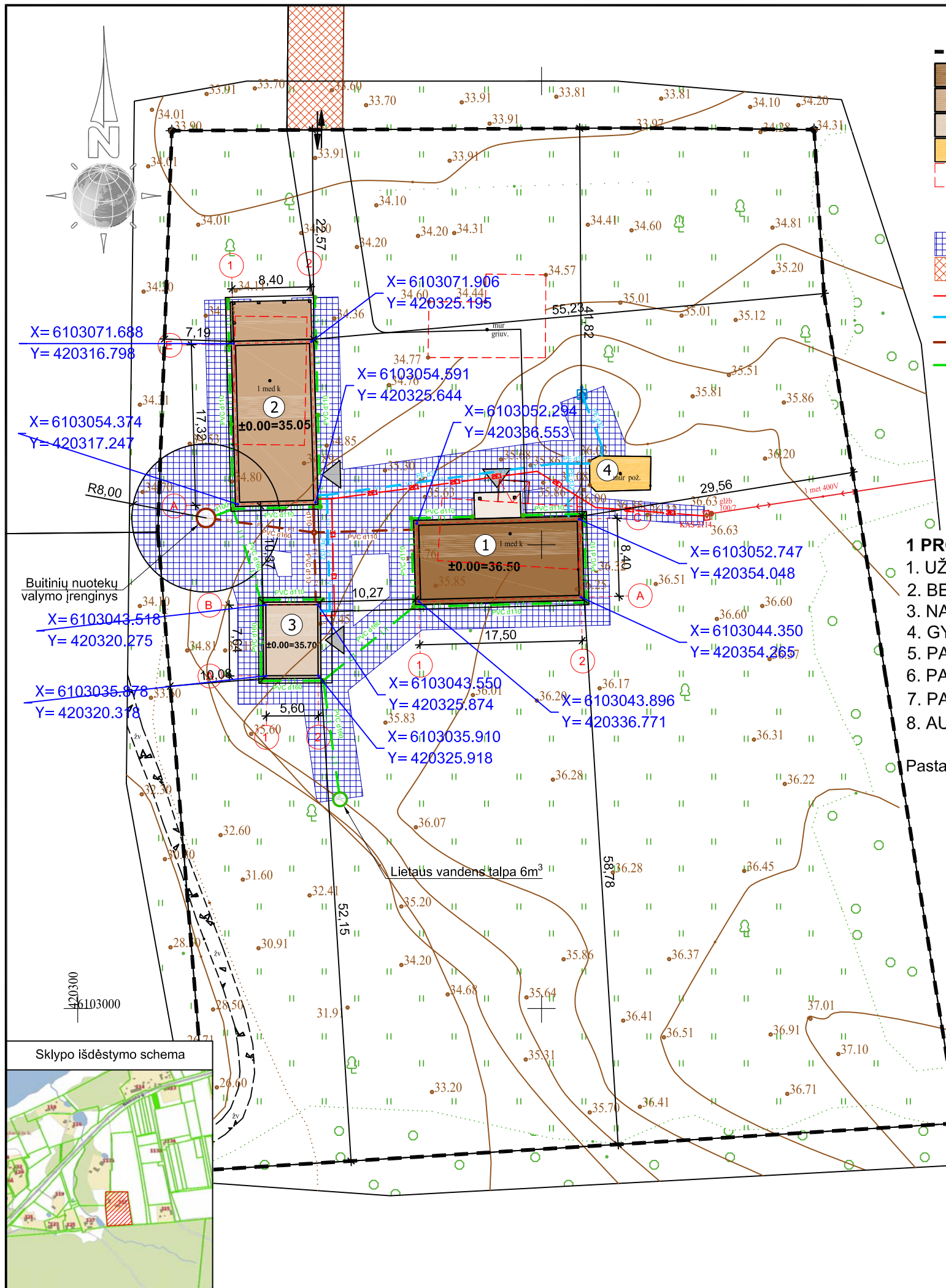

EKSPLIKACIJA:

- SKLYPO RIBA
- ① PROJEKTUOJAMAS VIENO BUTO GYVENAMASIS NAMAS
- ② PROJEKTUOJAMAS PAGALBINIS ŪKIO PASTATAS
- ③ PROJEKTUOJAMAS PAGALBINIS ŪKIO PASTATAS
- ④ ESAMAS RŪSYS
- GRIAUNAMI PASTATAI: Gyvenamasis namas 1A1/m unikalus nr. 8489-8000-3021; Ūkinis pastatas 211/ž unikalus nr. 8489-8000-3021; Ūkinis pastatas 311/p unikalus nr. 8489-8000-3032; Viralinė 411/p unikalus nr. 8489-8000-3043
- INŽINERINIŲ TINKLŲ APZAUGOS ZONA
- KELIO SERVITUTAS S2
- PROJ. ELEKTROS ĮVADAS
- PROJ. VANDENTIEKIO TINKLAS
- PROJ. BUITINIŲ NUOTEKŲ TINKLAS
- PROJ. LIETAUS NUOTEKŲ TINKLAS
- ĮVAŽIAVIMAS Į SKLYPĄ
- ĮĖJIMAS Į PASTATĄ

TECHNOEKONOMINIAI RODIKLIAI

SKLYPO:

1. SKLYPO PLOTAS	8338 m ²
2. UŽSTATYMO INTENSYVUMAS	4.7 %
3. UŽSTATYMO TANKIS	5.4 %

1 PROJEKTUOJAMAS GYVENAMASIS NAMAS:

1. UŽSTATYMO PLOTAS	179.00 m ²
2. BENDRAS PLOTAS	129.72 m ²
3. NAUDINGAS PLOTAS	129.72 m ²
4. GYVENAMAS PLOTAS	77.58 m ²
5. PAGALBINIS NAUDINGAS PLOTAS	52.14 m ²
6. PASTATO TŪRIS	855.00 m ³
7. PASTATO AUKŠTIS	7.33 m
8. AUKŠTŲ SKAIČIUS	1

2 PROJEKTUOJAMAS PAGALBINIS ŪKIO PASTATAS:

1. UŽSTATYMO PLOTAS	196.00 m ²
2. BENDRAS PLOTAS	173.21 m ²
3. PAGRINDINIS PLOTAS	158.05 m ²
4. PAGALBINIS PLOTAS	12.26 m ²
5. STOGINĖS PLOTAS	36.98 m ³
6. PASTATO TŪRIS	1053.00 m ³
7. PASTATO AUKŠTIS	7.25 m
8. AUKŠTŲ SKAIČIUS	1 su mansarda

3 PROJEKTUOJAMAS PAGALBINIS ŪKIO PASTATAS:

1. UŽSTATYMO PLOTAS	51.00 m ²
2. BENDRAS PLOTAS	65.91 m ²
3. PAGRINDINIS PLOTAS	61.32 m ²
4. PAGALBINIS PLOTAS	4.59 m ²
5. PASTATO TŪRIS	278.00 m ³
6. PASTATO AUKŠTIS	6.85 m
7. AUKŠTŲ SKAIČIUS	1 su mansarda

Pastaba: Koordinatės pažymėtos ašių susikirtimo vietose

0	2022				
Laida	Data	Keitimų pavadinimas (priežastis)			
KVAL. PATV. DOK. NR.			STATINIO PROJEKTO PAVADINIMAS		
			VIENO BUTO GYVENAMOJO NAMO IR DVIEJŲ PAGALBINIO ŪKIO PASTATŲ ŠAKIŲ R. SAV., KIDULIŲ SEN., KUKARSKĖS K., NEMUNO G. 117, STATYBOS PROJEKTAS		
			STATINIO NUMERIS IR PAVADINIMAS		
A 1960	PV	V. Pavardė	Parašas	00 SKLYPO PLANAS	
A 1960	PDV	Atest. arch. T. VAIKASAS			
	PDA	R. PREIKŠA			
KALBA	STATYTOJAS IR (ARBA) UŽSAKOVAS			DOKUMENTO ŽYMUO	
LT	J. D.			22289-17-TDP-ITSP-1	
				LAPAS	LAPŲ
				1	1



EKSPLIKACIJA:

- SKLYPO RIBA
- 1 PROJEKTUOJAMAS VIENO BUTO GYVENAMASIS NAMAS
- 2 PROJEKTUOJAMAS PAGALBINIS ŪKIO PASTATAS
- 3 PROJEKTUOJAMAS PAGALBINIS ŪKIO PASTATAS
- 4 ESAMAS RŪSYS
- GRIAUNAMI PASTATAI: Gyvenamasis namas 1A1/m unikalus nr. 8489-8000-3021; Ūkinis pastatas 211/ž unikalus nr. 8489-8000-3021; Ūkinis pastatas 311/p unikalus nr. 8489-8000-3032; Viralinė 411/p unikalus nr. 8489-8000-3043
- TRINKELIŲ DANGA
- VEJA 86%
- KELIO SERVITUTAS S2
- ĮVAŽIAVIMAS Į SKLYPĄ
- ĮJĖJIMAS Į PASTATĄ

TECHNOEKONOMINIAI RODIKLIAI
SKLYPO:

1. SKLYPO PLOTAS	8338 m ²
2. UŽSTATYMO INTENSYVUMAS	4.7 %
3. UŽSTATYMO TANKIS	5.4 %

1 PROJEKTUOJAMAS GYVENAMASIS NAMAS:

1. UŽSTATYMO PLOTAS	179.00 m ²
2. BENDRAS PLOTAS	129.72 m ²
3. NAUDINGAS PLOTAS	129.72 m ²
4. GYVENAMAS PLOTAS	77.58 m ²
5. PAGALBINIS NAUDINGAS PLOTAS	52.14 m ²
6. PASTATO TŪRIS	855.00 m ³
7. PASTATO AUKŠTIS	7.33 m
8. AUKŠTŲ SKAIČIUS	1

2 PROJEKTUOJAMAS PAGALBINIS ŪKIO PASTATAS:

1. UŽSTATYMO PLOTAS	196.00 m ²
2. BENDRAS PLOTAS	173.21 m ²
3. PAGRINDINIS PLOTAS	158.05 m ²
4. PAGALBINIS PLOTAS	12.26 m ²
5. STOGINĖS PLOTAS	36.98 m ³
6. PASTATO TŪRIS	1053.00 m ³
7. PASTATO AUKŠTIS	7.25 m
8. AUKŠTŲ SKAIČIUS	1 su mansarda

3 PROJEKTUOJAMAS PAGALBINIS ŪKIO PASTATAS:

1. UŽSTATYMO PLOTAS	51.00 m ²
2. BENDRAS PLOTAS	65.91 m ²
3. PAGRINDINIS PLOTAS	61.32 m ²
4. PAGALBINIS PLOTAS	4.59 m ²
5. PASTATO TŪRIS	278.00 m ³
6. PASTATO AUKŠTIS	6.85 m
7. AUKŠTŲ SKAIČIUS	1 su mansarda

0	2022			
Laida	Data	Keitimų pavadinimas (priežastis)		
KVAL. PATV. DOK. NR.			STATINIO PROJEKTO PAVADINIMAS	
	Pareigos V. Pavardė Parašas A 1960 PV Atest. arch. T. VAIKASAS A 1960 PDV Atest. arch. T. VAIKASAS PDA R. PREIKŠA		VIENO BUTO GYVENAMOJO NAMO IR DVIEJŲ PAGALBINIO ŪKIO PASTATŲ ŠAKIŲ R. SAV., KIDULIŲ SEN., KUKARSKĖS K., NEMUNO G. 117, STATYBOS PROJEKTAS	
KALBA	STATYTOJAS IR (ARBA) UŽSAKOVAS		STATINIO NUMERIS IR PAVADINIMAS	
LT	J. D.		00 SKLYPO PLANAS	
			DOKUMENTO PAVADINIMAS	
			SKLYPO PLANAS 1:500	
			LAIIDA	
			0	
			DOKUMENTO ŽYMUO	
			22289-17-TDP-SP-2	
			LAPAS	LAPŲ
			1	1

Buitinių nuotekų valymo įrenginys

Lietaus vandens talpa 6m³

Sklypo išdėstymo schema

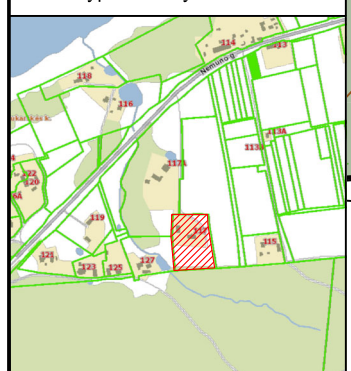

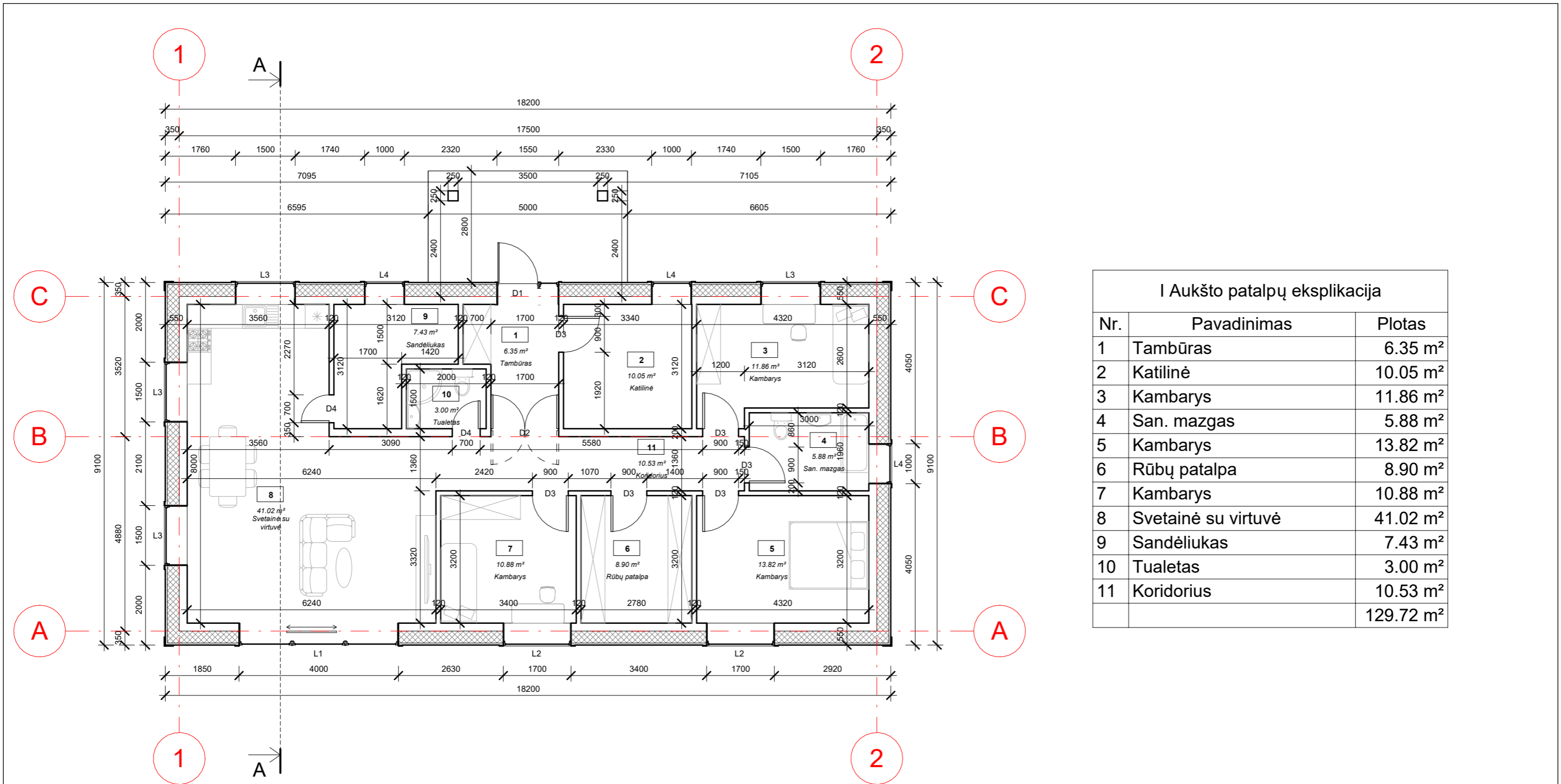

I Aukšto patalpų eksplikacija		
Nr.	Pavadinimas	Plotas
1	Tambūras	6.35 m ²
2	Katilinė	10.05 m ²
3	Kambarys	11.86 m ²
4	San. mazgas	5.88 m ²
5	Kambarys	13.82 m ²
6	Rūbų patalpa	8.90 m ²
7	Kambarys	10.88 m ²
8	Svetainė su virtuvė	41.02 m ²
9	Sandėliukas	7.43 m ²
10	Tualetas	3.00 m ²
11	Koridorius	10.53 m ²
		129.72 m ²

0	2022				
Laida	Data	Keitimų pavadinimas (priežastis)			
KVAL. PATV. DOK. NR.			STATINIO PROJEKTO PAVADINIMAS		
	Tel. +370 672 72728 www.trimatesidejos.lt		VIENO BUTO GYVENAMOJO NAMO IR DVIEJŲ PAGALBINIO ŪKIO PASTATŲ, ŠAKIŲ R. SAV., KIDULIŲ SEN., KUKARSKĖS K., NEMUNO G. 117 STATYBOS PROJEKTAS		
	Pareigos	V. Pavardė	Parašas	STATINIO NUMERIS IR PAVADINIMAS	
A 1960	PV	Atest. Arch. T. VAIKASAS		1 PROJEKTUOJAMAS GYVENAMASIS NAMAS	
A 1960	PDV	Atest. Arch. T. VAIKASAS		DOKUMENTO PAVADINIMAS	
	PDA	R. PREIKŠA		PIRMO AUKŠTO PLANAS 1:100	
				LAIDA	
				0	
Kalba	STATYTOJAS IR (ARBA) UŽSAKOVAS		DOKUMENTO ŽYMUO		LAPAS LAPŲ
LT	J. D.		22289-17-TDP-SA-1		1 1

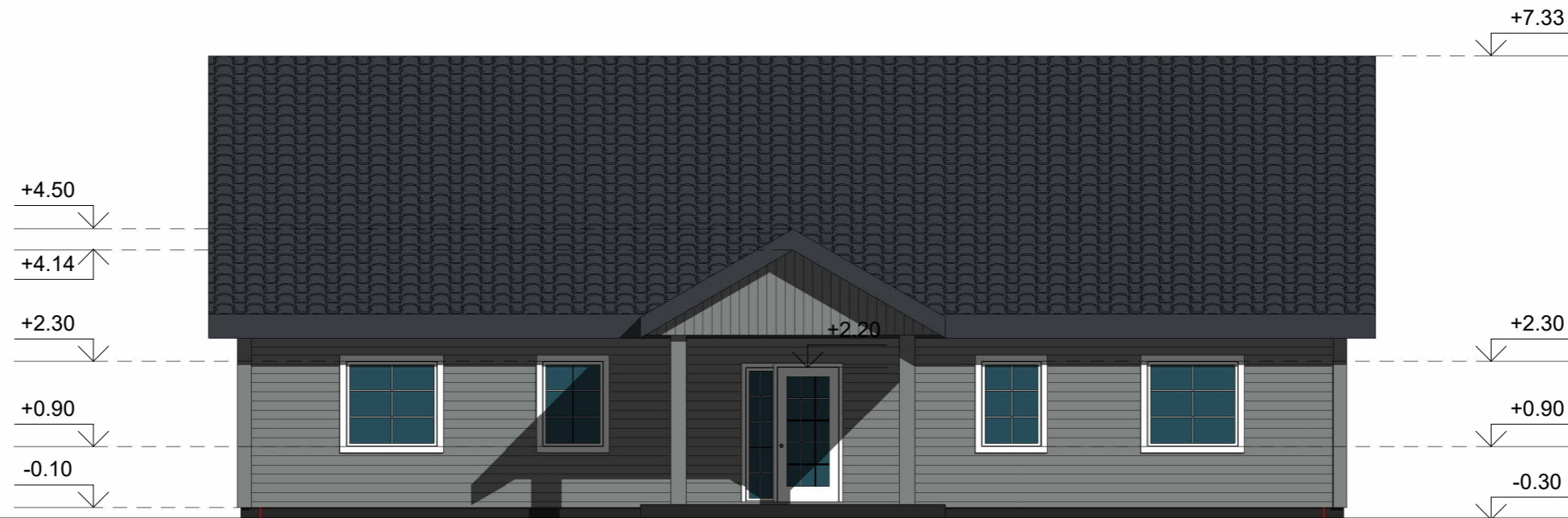

Fasadas tarp ašiu 2-1 M 1:100

2

1



Fasadas tarp ašiu C-A M 1:100

C

A

SUTARTINIAI ŽYMĖJIMAI

- STOGO SPALVA (TAMSAI PILKA)- RAL 9017
- FASADŲ SPALVA (PILKA)- RGB 128 132 130

0	2022			
Laida	Data	Keitimų pavadinimas (priežastis)		
KVAL. PATV. DOK. NR.			STATINIO PROJEKTO PAVADINIMAS	
			VIENO BUTO GYVENAMOJO NAMO IR DVIEJŲ PAGALBINIO ŪKIO PASTATŲ, ŠAKIŲ R. SAV., KIDULIŲ SEN., KUKARSKĖS K., NEMUNO G. 117 STATYBOS PROJEKTAS	
	Pareigos	V. Pavardė	Parašas	STATINIO NUMERIS IR PAVADINIMAS
A 1960	PV	Atest. Arch. T. VAIKASAS		1 PROJEKTUOJAMAS GYVENAMASIS NAMAS
A 1960	PDV	Atest. Arch. T. VAIKASAS		DOKUMENTO PAVADINIMAS
	PDA	R. PREIKŠA		FASADAI 1:100
				LAIDA
				0
Kalba	STATYTOJAS IR (ARBA) UŽSAKOVAS			DOKUMENTO ŽYMUO
LT	J. D.			22289-17-TDP-SA-2
				LAPAS
				LAPŲ
				1
				1



Fasadas tarp ašiu 1-2 M 1:100

1

2

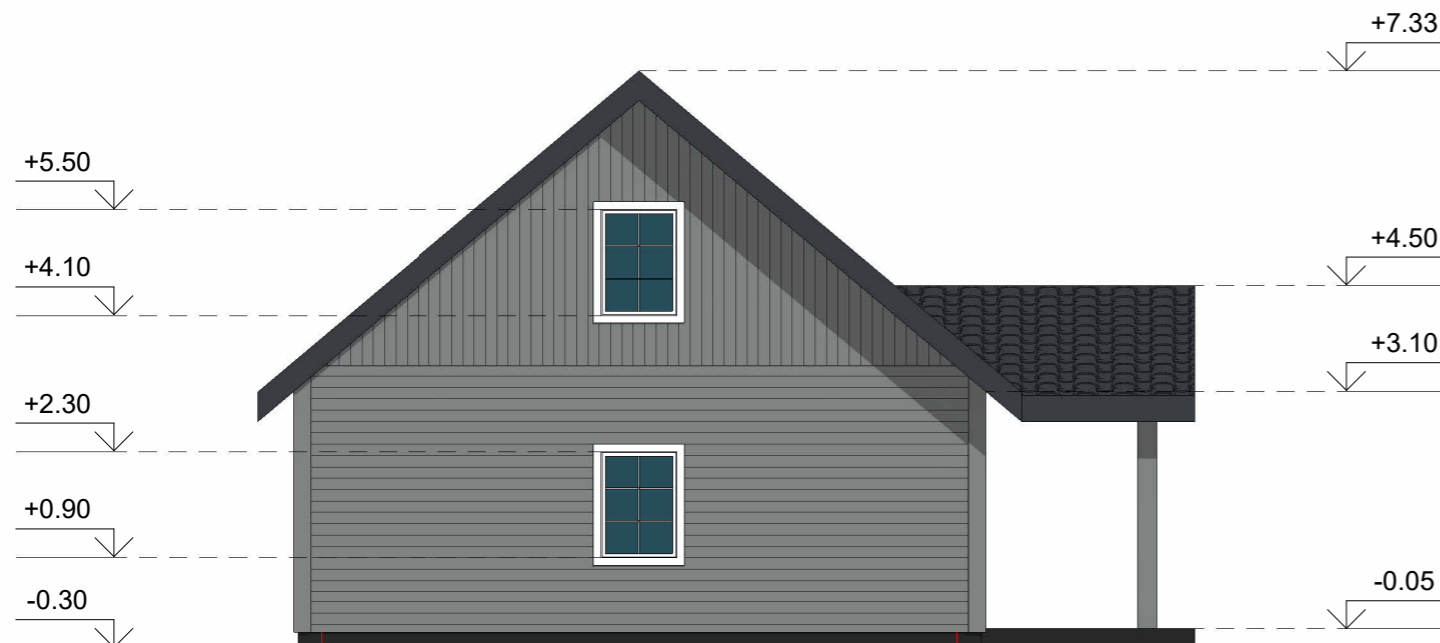

Fasadas tarp ašiu A-C M 1:100

A

C

SUTARTINIAI ŽYMĖJIMAI

- STOGO SPALVA (TAMSAI PILKA)- RAL 9017
- FASADŲ SPALVA (PILKA)- RGB 128 132 130

0	2022				
Laida	Data	Keitimų pavadinimas (priežastis)			
KVAL. PATV. DOK. NR.				STATINIO PROJEKTO PAVADINIMAS	
				VIENO BUTO GYVENAMOJO NAMO IR DVIEJŲ PAGALBINIO ŪKIO PASTATŲ, ŠAKIŲ R. SAV., KIDULIŲ SEN., KUKARSKĖS K., NEMUNO G. 117 STATYBOS PROJEKTAS	
	Pareigos	V. Pavardė	Parašas	STATINIO NUMERIS IR PAVADINIMAS	
A 1960	PV	Atest. Arch. T. VAIKASAS		1 PROJEKTUOJAMAS GYVENAMASIS NAMAS	
A 1960	PDV	Atest. Arch. T. VAIKASAS		DOKUMENTO PAVADINIMAS	
	PDA	R. PREIKŠA		FASADAI 1:100	
Kalba	STATYTOJAS IR (ARBA) UŽSAKOVAS			DOKUMENTO ŽYMUO	LAPAS LAPŲ
LT	J. D.			22289-17-TDP-SA-3	1 1

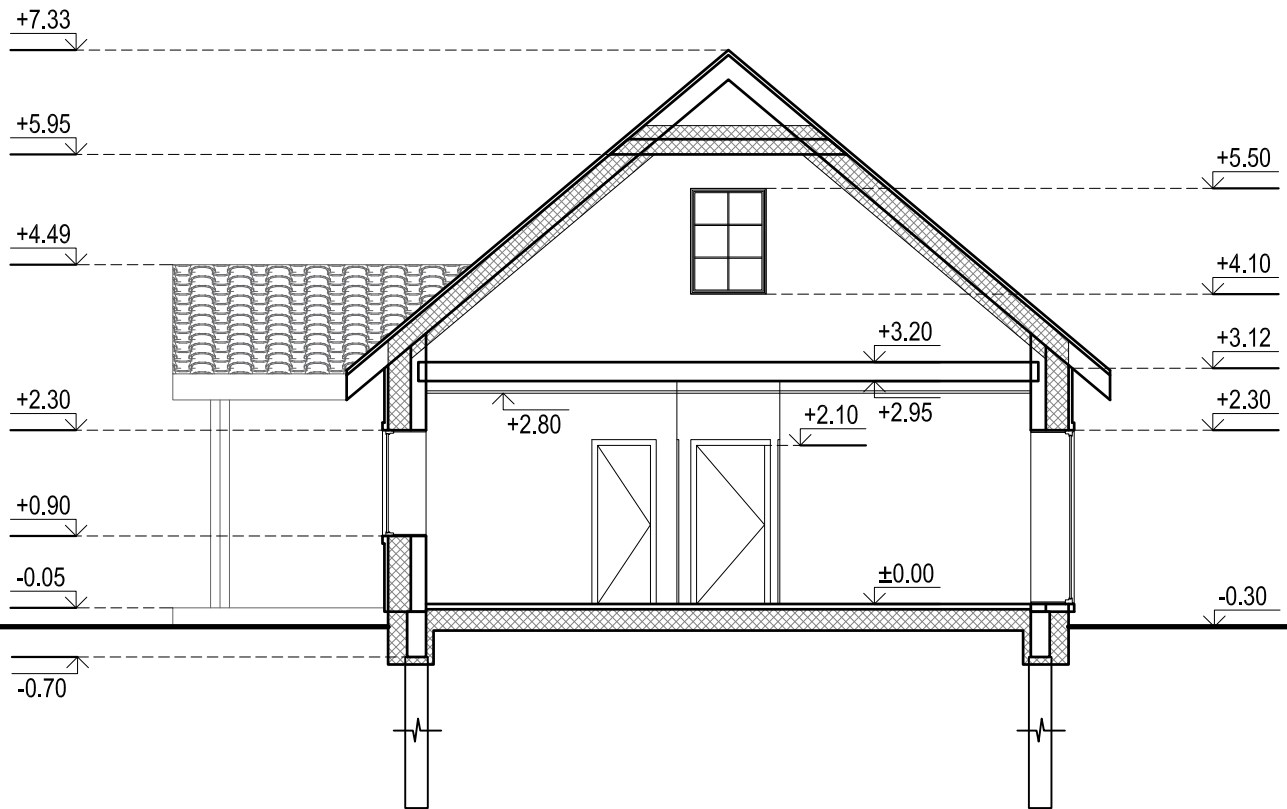

0	2022				
Laida	Data	Keitimų pavadinimas (priežastis)			
KVAL. PATV. DOK. NR.	 <small>Tel. +370 672 72728 www.trimatesidejos.lt</small>			STATINIO PROJEKTO PAVADINIMAS VIENO BUTO GYVENAMOJO NAMO IR DVIEJŲ PAGALBINIO ŪKIO PASTATŲ, ŠAKIŲ R. SAV., KIDULIŲ SEN., KUKARSKĖS K., NEMUNO G. 117 STATYBOS PROJEKTAS	
	Pareigos	V. Pavardė	Parašas	STATINIO NUMERIS IR PAVADINIMAS 1 PROJEKTUOJAMAS GYVENAMASIS NAMAS	
A 1960	PV	Atest. arch. T. VAIKASAS		DOKUMENTO PAVADINIMAS PJŪVIS A-A M 1:100	
A 1960	PDV	Atest. arch. T. VAIKASAS		LAIDA 0	
	PDA	R.PREIKŠA			
KALBA	STATYTOJAS IR (ARBA) UŽSAKOVAS			DOKUMENTO ŽYMUO 22289-17-TDP-SA-4	
LT	J. D.			LAPAS 1	LAPŲ 1

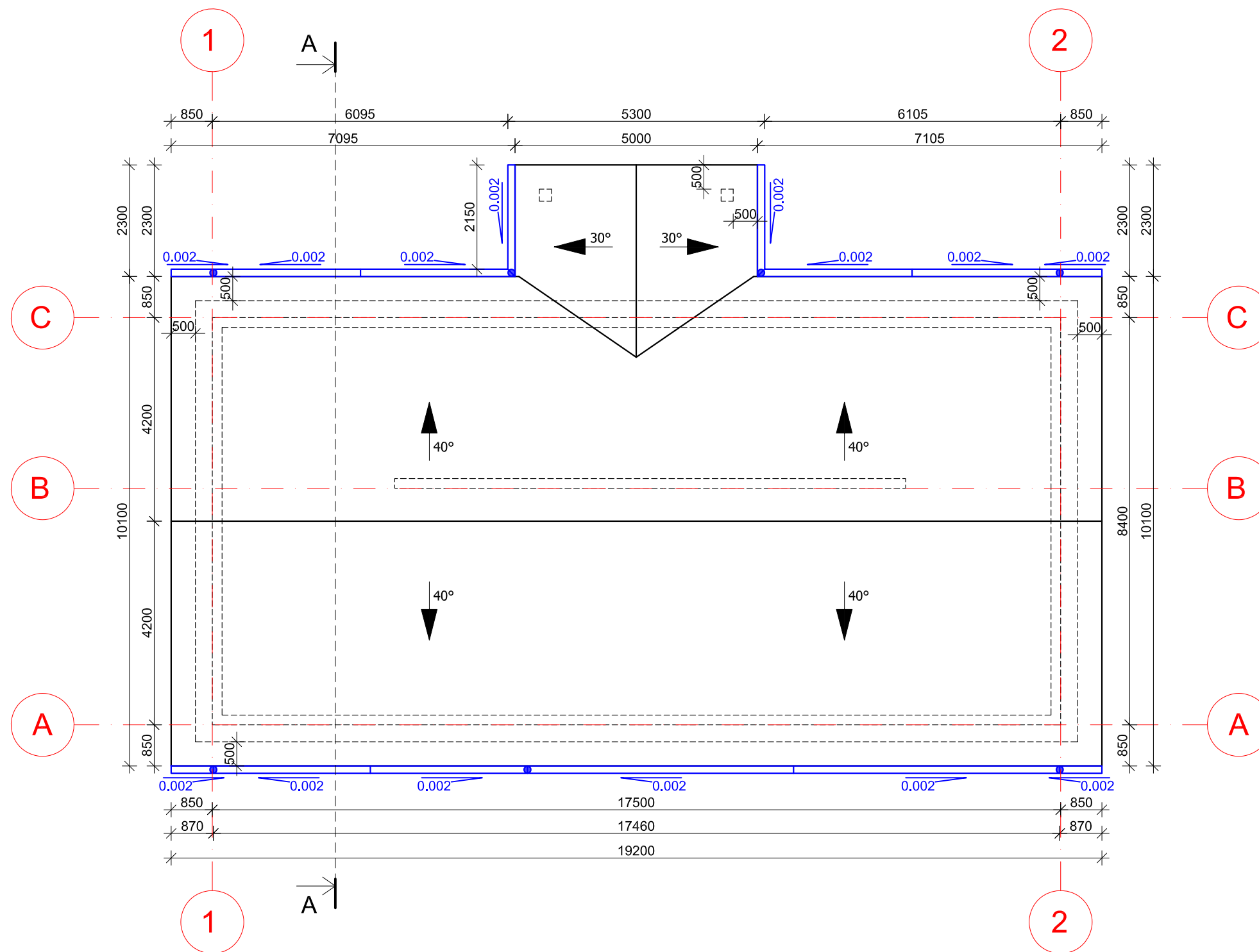

Pastaba:
 Matmenys nurodyti milimetrai altitudės metrais
 Visi matmenys ir kiekiai tikslinami vietoje
 Gaminio atitikimas vietai yra gamintojo atsakomybė
 Konstruktyvinius sprendinius tikslinti statybos darbų metu
 *Pamatus ir jų įgilinimą tikslinti atlikus geologinius tyrinėjimus

0	2022		
Laida	Data	Keitimų pavadinimas (priežastis)	
KVAL. PATV. DOK. NR.			STATINIO PROJEKTO PAVADINIMAS
	Tel. +370 672 72728 www.trimatesdejos.lt		VIENO BUTO GYVENAMOJO NAMO IR DVIEJŲ PAGALBINIO ŪKIO PASTATŲ, ŠAKIŲ R. SAV., KIDULIŲ SEN., KUKARSKĖS K., NEMUNO G. 117 STATYBOS PROJEKTAS
	Pareigos	V. Pavardė	Parašas
A 1960	PV	Atest. arch. T. VAIKASAS	
A 1960	PDV	Atest. arch. T. VAIKASAS	
	PDA	R. PREIKŠA	
KALBA	STATYTOJAS IR (ARBA) UŽSAKOVAS		DOKUMENTO ŽYMUO
LT	J. D.		22289-17-TDP-SA-5
			STATINIO NUMERIS IR PAVADINIMAS
			1 PROJEKTUOJAMAS GYVENAMASIS NAMAS
			DOKUMENTO PAVADINIMAS
			STOGO PLANAS M 1:100
			LAIDA
			0
			DOKUMENTO ŽYMUO
			22289-17-TDP-SA-5
			LAPAS
			LAPŲ
			1
			1

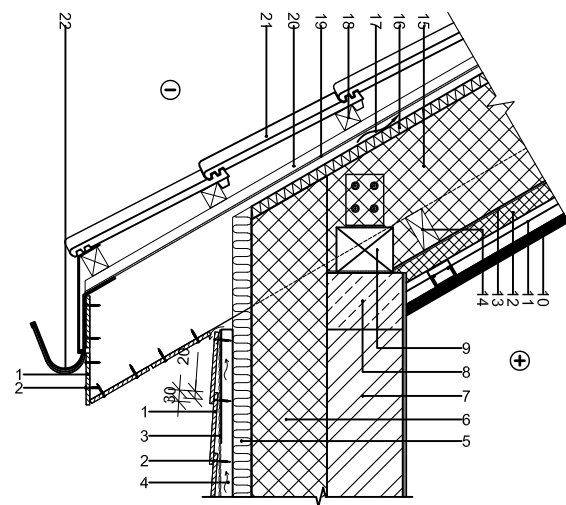

01	Cedral LAP pluoštinio cemento dailylentės	12	Akmens vata, d=50mm, λ=0,036 W/(m·K) / Tašas 50x50(h)/mm
02	Cedral varžtas	13	Orą ir garus izoliuojantis sluoksnis
03	Siūlių juosta, juoda EPDM	14	Tašas 50x100(h)/mm
04	Tašas min 70x30(h)/mm / Vėdinamas oro tarpas	15	Akmens vata, d=300mm, λ=0,036 W/(m·K)
05	Akmens vata, d=50mm, λ=0,036 W/(m·K)	16	Priešvėjinė akmens vata, d=30mm, λ=0,035 W/(m·K)
06	Akmens vata, d=250mm, λ=0,036 W/(m·K)	17	Vėdinamas oro tarpas d=50mm / Gagnė
07	Mūras, d=200mm	18	Grebėstas, d=50mm
08	Monolitinė juosta	19	Hidroizoliacija
09	Murlotas	20	Įilginis grebėstas, d=25mm
10	Vidaus apdaila - g'k plokštė, d=25mm	21	Stogo danga - betoninės čerpės
11	Gipso kartono lubų karkasas, d=40mm	22	Latakas

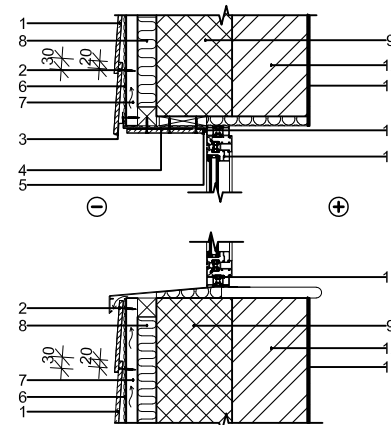

01	Cedral LAP pluoštinio cemento dailylentės	09	Akmens vata, d=50mm, λ=0,036 W/(m·K)
02	Cedral varžtas	10	Termo tarpinė
03	Cedral pradžios profilis	11	Lango rėmas
04	Cedral vedinimo profilis	12	Mūras, d=200mm
05	Cedral Click sujungimo profilis	13	Vidaus apdaila - tinkas, d=10mm
06	Siūlių juosta, juoda EPDM		
07	Tašas min 70x30(h)/mm / Vėdinamas oro tarpas		
08	Akmens vata, d=50mm, λ=0,036 W/(m·K)		
09	Akmens vata, d=250mm, λ=0,036 W/(m·K)		
10	Termo tarpinė		
11	Lango rėmas		
12	Mūras, d=200mm		
13	Vidaus apdaila - tinkas, d=10mm		

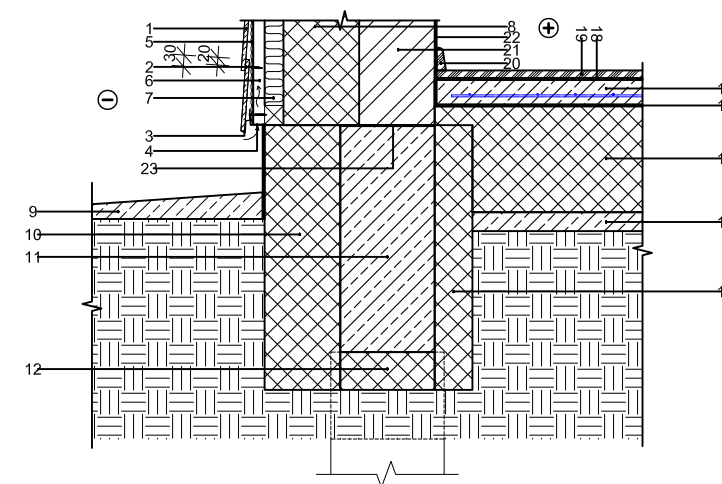

01	Cedral LAP pluoštinio cemento dailylentės	12	Ekstrudinis polistirolas XPS, d=100mm, λ=0,033 W/(m·K)
02	Cedral varžtas	13	Polistirolas EPS100, d=100mm, λ=0,035 W/(m·K)
03	Cedral pradžios profilis	14	Betono sluoksnis, d=50mm
04	Cedral vedinimo profilis	15	Polistirolas EPS100, d=280mm, λ=0,035 W/(m·K)
05	Siūlių juosta, juoda EPDM	16	Skiriamasis sluoksnis
06	Tašas min 70x30(h)/mm / Vėdinamas oro tarpas	17	Armuotas išlyginamasis sluoksnis, d=50mm
07	Akmens vata, d=50mm, λ=0,036 W/(m·K)	18	Klijų sluoksnis
08	Akmens vata, d=250mm, λ=0,036 W/(m·K)	19	Grindų danga - parketas
09	Nuogrinda	20	Grindjuostė
10	Polistirolas EPS100, d=250mm, λ=0,035 W/(m·K)	21	Mūras, d=200mm
11	Pamatinė juosta, d=250mm	22	Vidaus apdaila - tinkas, d=10mm
		23	Hidroizoliacija

Pastaba:
 Matmenys nurodyti milimetrai altitudės metrais
 Visi matmenys ir kiekiai tikslinami vietoje
 Gaminio atitikimas vietai yra gamintojo atsakomybė
 Konstruktyvinius sprendinius tikslinti statybos darbų metu
 *Pamatus ir jų įgilinimą tikslinti atlikus geologinius tyrinėjimus

0	2022				
Laida	Data	Keitimų pavadinimas (priežastis)			
KVAL. PATV. DOK. NR.				STATINIO PROJEKTO PAVADINIMAS VIENO BUTO GYVENAMOJO NAMO IR DVIEJŲ PAGALBINIO ŪKIO PASTATŲ, ŠAKIŲ R. SAV., KIDULIŲ SEN., KUKARSKĖS K., NEMUNO G. 117 STATYBOS PROJEKTAS	
	Pareigos	V. Pavardė	Parašas	STATINIO NUMERIS IR PAVADINIMAS 1 PROJEKTUOJAMAS GYVENAMASIS NAMAS	
A 1960	PV	Atest. arch. T. VAIKASAS		DOKUMENTO PAVADINIMAS DETALĖS M 1:20	
A 1960	PDV	Atest. arch. T. VAIKASAS		LAIDA 0	
	PDA	R. PREIKŠA		DOKUMENTO ŽYMUO 22289-17-TDP-SA-6	
KALBA	STATYTOJAS IR (ARBA) UŽSAKOVAS J. D.			LAPAS	LAPŲ
LT				1	1

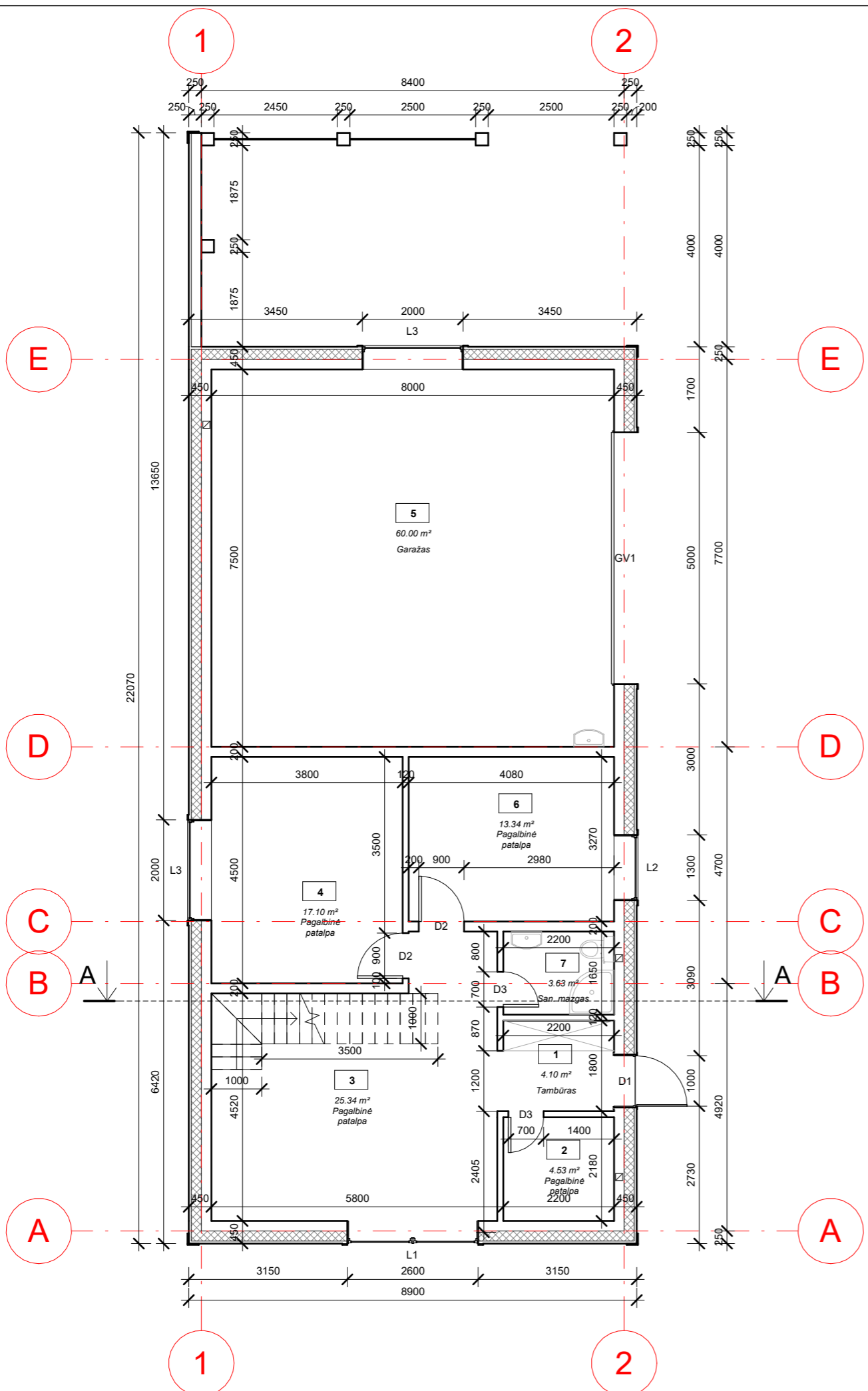

I Aukšto patalpų eksplikacija		
Nr.	Pavadinimas	Plotas
1	Tambūras	4.10 m ²
2	Pagalbinė patalpa	4.53 m ²
3	Pagalbinė patalpa	25.34 m ²
4	Pagalbinė patalpa	17.10 m ²
5	Garažas	60.00 m ²
6	Pagalbinė patalpa	13.34 m ²
7	San. mazgas	3.63 m ²
		128.05 m ²

0	2022			
Laida	Data	Keitimų pavadinimas (priežastis)		
KVAL. PATV. DOK. NR.	 Tel. +370 672 72728 www.trimatesidejos.lt		STATINIO PROJEKTO PAVADINIMAS	
			VIENO BUTO GYVENAMOJO NAMO IR DVIEJŲ PAGALBINIO ŪKIO PASTATŲ, ŠAKIŲ R. SAV., KIDULIŲ SEN., KUKARSKĖS K., NEMUNO G. 117 STATYBOS PROJEKTAS	
	Pareigos	V. Pavardė	Parašas	STATINIO NUMERIS IR PAVADINIMAS
A 1960	PV	Atest. Arch. T. VAIKASAS		2 PROJEKTUOJAMAS PAGALBINIS ŪKIO PASTATAS
A 1960	PDV	Atest. Arch. T. VAIKASAS		DOKUMENTO PAVADINIMAS
	PDA	R. PREIKŠA		PIRMO AUKŠTO PLANAS 1:100
				LAIDA
				0
Kalba	STATYTOJAS IR (ARBA) UŽSAKOVAS			DOKUMENTO ŽYMUO
LT	J. D.			22289-17-TDP-SA -13
				LAPAS
				LAPŲ
				1
				1

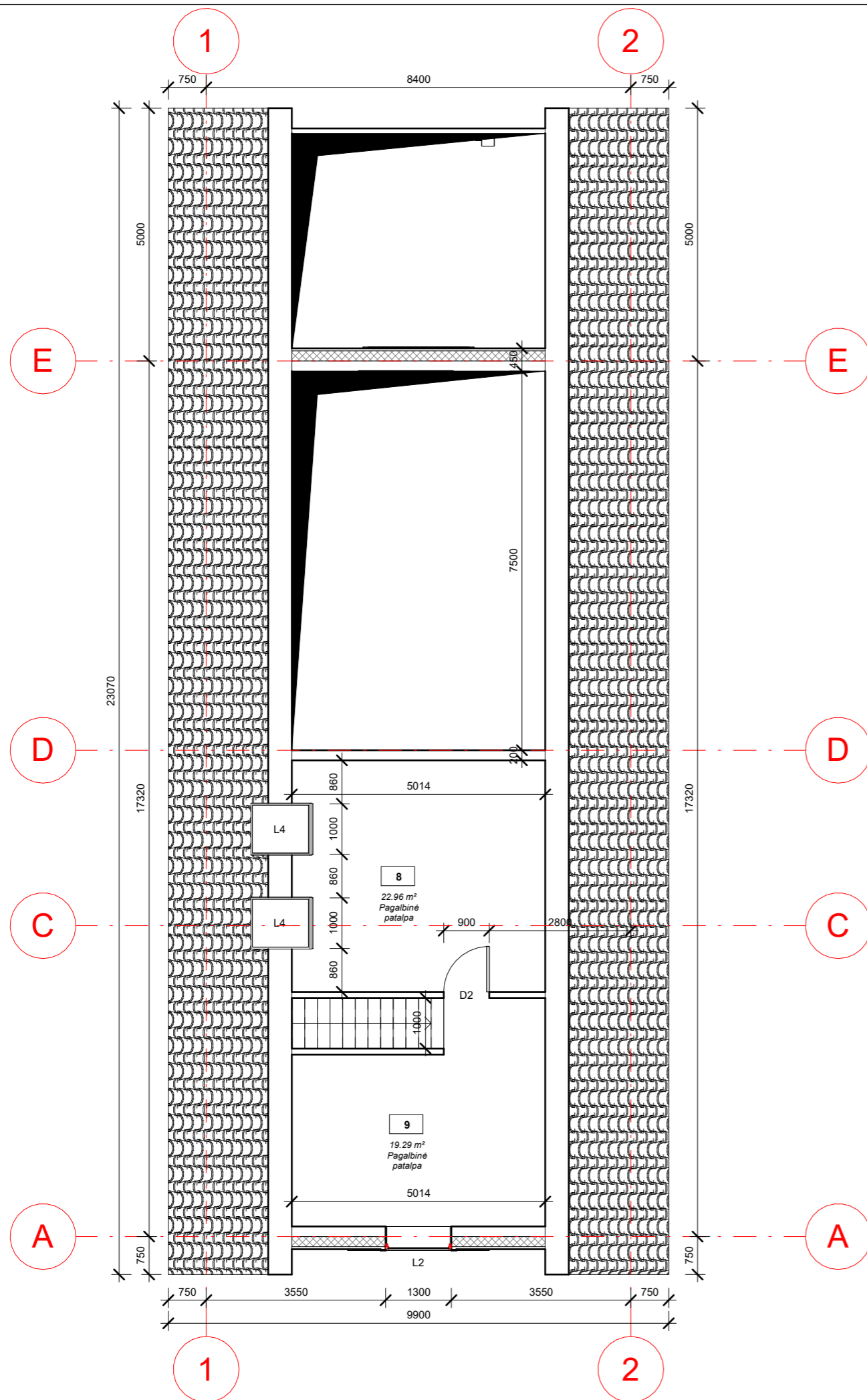

Mansardos patalpų eksplikacija		
Nr.	Pavadinimas	Plotas
8	Pagalbinė patalpa	22.96 m ²
9	Pagalbinė patalpa	19.29 m ²
		42.26 m ²

0	2022			
Laida	Data	Keitimų pavadinimas (priežastis)		
KVAL. PATV. DOK. NR.	 Tel. +370 672 72728 www.trimatesidejos.lt		STATINIO PROJEKTO PAVADINIMAS	
			VIENO BUTO GYVENAMOJO NAMO IR DVIEJŲ PAGALBINIO ŪKIO PASTATŲ, ŠAKIŲ R. SAV., KIDULIŲ SEN., KUKARSKĖS K., NEMUNO G. 117 STATYBOS PROJEKTAS	
	Pareigos	V. Pavardė	Parašas	STATINIO NUMERIS IR PAVADINIMAS
A 1960	PV	Atest. Arch. T. VAIKASAS		2 PROJEKTUOJAMAS PAGALBINIS ŪKIO PASTATAS
A 1960	PDV	Atest. Arch. T. VAIKASAS		DOKUMENTO PAVADINIMAS
	PDA	R. PREIKŠA		MANSARDOS PLANAS 1:100
				LAIDA
				0
Kalba	STATYTOJAS IR (ARBA) UŽSAKOVAS		DOKUMENTO ŽYMUO	LAPAS LAPŲ
LT	J. D.		22289-17-TDP-SA -14	1 1



Fasadas tarp ašiu A-E M 1:100

A

E



Fasadas tarp ašiu 2-1 M 1:100

2

1

SUTARTINIAI ŽYMĖJIMAI

- STOGO SPALVA (TAMSAI PILKA)- RAL 9017
- FASADŲ SPALVA (PILKA)- RGB 128 132 130

0	2022			
Laida	Data	Keitimų pavadinimas (priežastis)		
KVAL. PATV. DOK. NR.	 <small>Tel. +370 672 72728 www.trimatesidejos.lt</small>		STATINIO PROJEKTO PAVADINIMAS	
			VIENO BUTO GYVENAMOJO NAMO IR DVIEJŲ PAGALBINIO ŪKIO PASTATŲ, ŠAKIŲ R. SAV., KIDULIŲ SEN., KUKARSKĖS K., NEMUNO G. 117 STATYBOS PROJEKTAS	
	Pareigos	V. Pavardė	Parašas	STATINIO NUMERIS IR PAVADINIMAS
A 1960	PV	Atest. Arch. T. VAIKASAS		2 PROJEKTUOJAMAS PAGALBINIS ŪKIO PASTATAS
A 1960	PDV	Atest. Arch. T. VAIKASAS		DOKUMENTO PAVADINIMAS
	PDA	R. PREIKŠA		
				FASADAI 1:100
Kalba	STATYTOJAS IR (ARBA) UŽSAKOVAS		DOKUMENTO ŽYMUO	
LT	J. D.		22289-17-TDP-SA-15	
			LAPAS	LAPŲ
			1	1

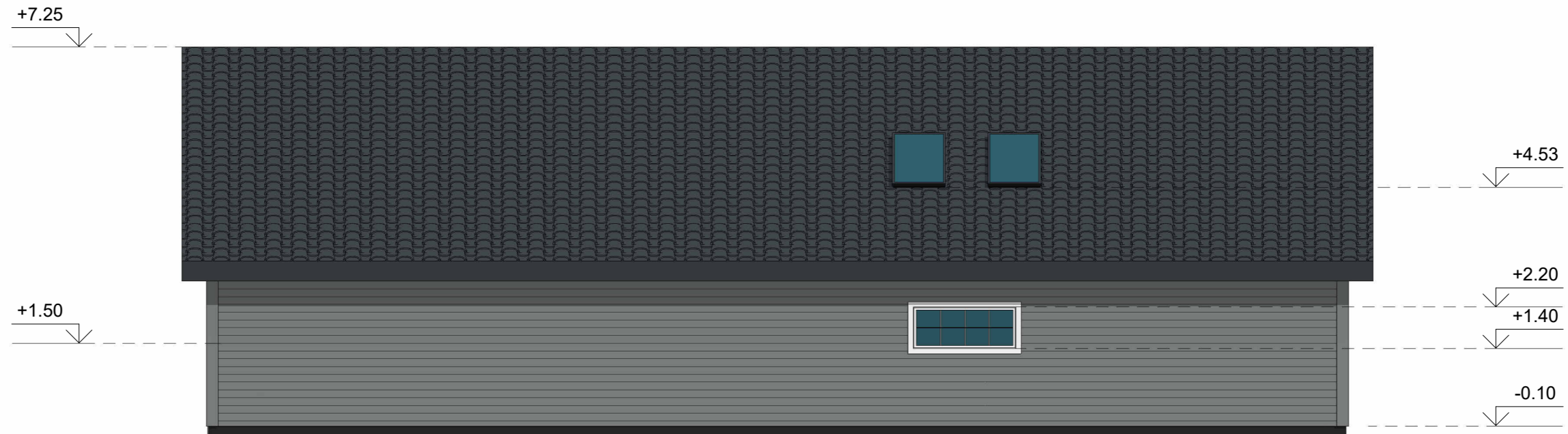

Fasadas tarp ašiu E-A M 1:100

E

C

A



Fasadas tarp ašiu 1-2 M 1:100

1

2

SUTARTINIAI ŽYMĖJIMAI

- STOGO SPALVA (TAMSIAI PILKA)- RAL 9017
- FASADŲ SPALVA (PILKA)- RGB 128 132 130

0	2022			
Laida	Data	Keitimų pavadinimas (priežastis)		
KVAL. PATV. DOK. NR.	 <small>Tel. +370 672 72728 www.trimatesidejos.lt</small>		STATINIO PROJEKTO PAVADINIMAS	
			VIENO BUTO GYVENAMOJO NAMO IR DVIEJŲ PAGALBINIO ŪKIO PASTATŲ, ŠAKIŲ R. SAV., KIDULIŲ SEN., KUKARSKĖS K., NEMUNO G. 117 STATYBOS PROJEKTAS	
	Pareigos	V. Pavardė	Parašas	STATINIO NUMERIS IR PAVADINIMAS
A 1960	PV	Atest. Arch. T. VAIKASAS		2 PROJEKTUOJAMAS PAGALBINIS ŪKIO PASTATAS
A 1960	PDV	Atest. Arch. T. VAIKASAS		DOKUMENTO PAVADINIMAS
	PDA	R. PREIKŠA		
				FASADAI 1:100
Kalba	STATYTOJAS IR (ARBA) UŽSAKOVAS		DOKUMENTO ŽYMUO	LAPAS
LT	J. D.		22289-17-TDP-SA-16	LAPŲ
				0
				1
				1

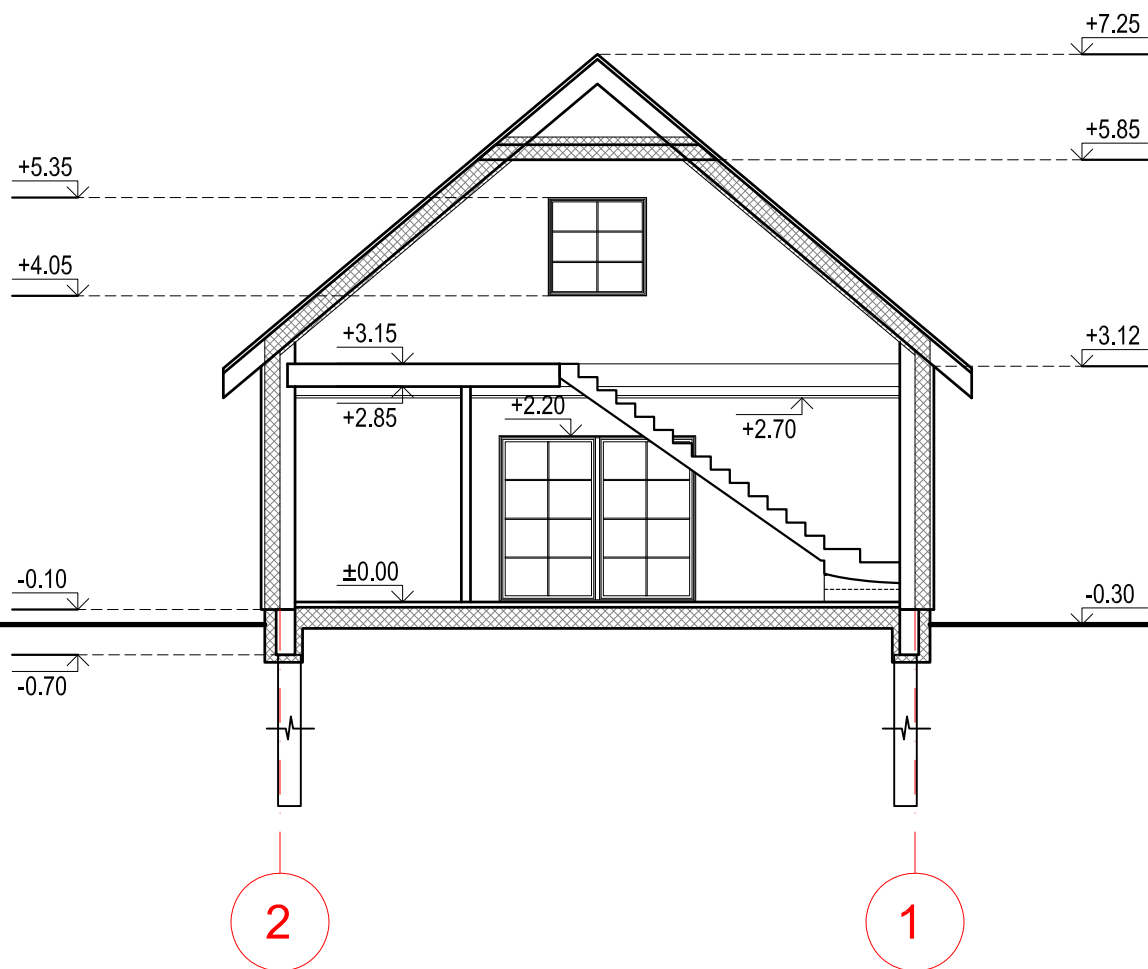

0	2022				
Laida	Data	Keitimų pavadinimas (priežastis)			
KVAL. PATV. DOK. NR.	 <small>Tel. +370 672 72728 www.trimatesidejos.lt</small>			STATINIO PROJEKTO PAVADINIMAS VIENO BUTO GYVENAMOJO NAMO IR DVIEJŲ PAGALBINIO ŪKIO PASTATŲ, ŠAKIŲ R. SAV., KIDULIŲ SEN., KUKARSKĖS K., NEMUNO G. 117 STATYBOS PROJEKTAS	
	Pareigos	V. Pavardė	Parašas	STATINIO NUMERIS IR PAVADINIMAS 2 PROJEKTUOJAMAS PAGALBINIS ŪKIO PASTATAS	
A 1960	PV	Atest. arch. T. VAIKASAS		DOKUMENTO PAVADINIMAS PJŪVIS A-A M 1:100	
A 1960	PDV	Atest. arch. T. VAIKASAS		LAI DA 0	
	PDA	R. PREIKŠA			
KALBA	STATYTOJAS IR (ARBA) UŽSAKOVAS			DOKUMENTO ŽYMUO 22289-17-TDP-SA-17	LAPAS 1
LT	J. D.				

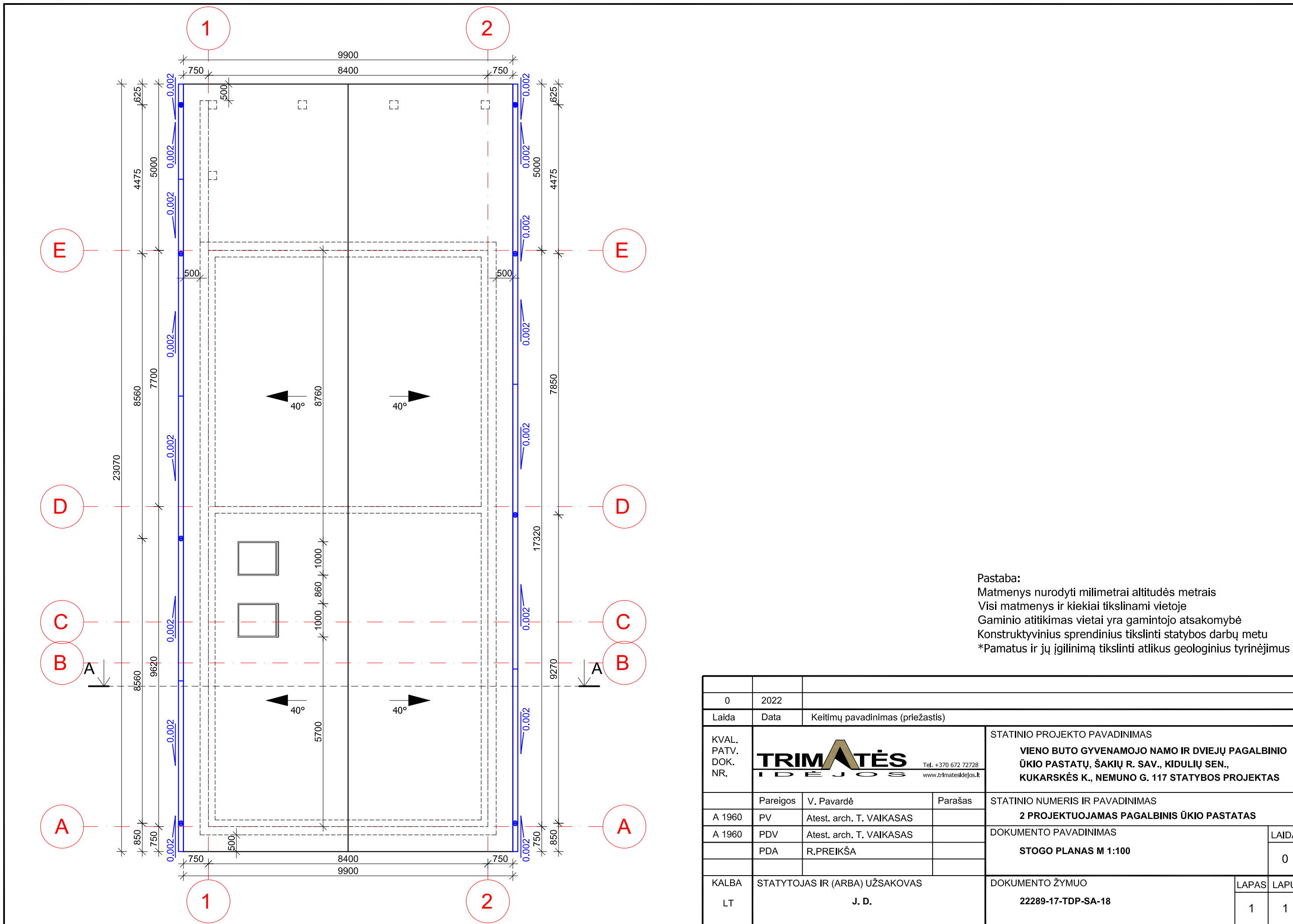

Pastaba:
 Matmenys nurodyti milimetrai altitudės metrais
 Visi matmenys ir kiekiai tikslinami vietoje
 Gaminio atitikimas vietai yra gamintojo atsakomybė
 Konstruktyvinius sprendinius tikslinti statybos darbų metu
 *Pamatus ir jų įgilinimą tikslinti atlikus geologinius tyrinėjimus

0	2022				
Laida	Data	Keitimų pavadinimas (priežastis)			
KVAL. PATV. DOK. NR.	 <small>Tel. +370 672 72728 www.trimatesdejos.lt</small>		STATINIO PROJEKTO PAVADINIMAS		
			VIENO BUTO GYVENAMOJO NAMO IR DVIEJŲ PAGALBINIO ŪKIO PASTATŲ, ŠAKIŲ R. SAV., KIDULIŲ SEN., KUKARSKĖS K., NEMUNO G. 117 STATYBOS PROJEKTAS		
	Pareigos	V. Pavardė	Parašas	STATINIO NUMERIS IR PAVADINIMAS	
A 1960	PV	Atest. arch. T. VAIKASAS		2 PROJEKTUOJAMAS PAGALBINIS ŪKIO PASTATAS	
A 1960	PDV	Atest. arch. T. VAIKASAS		DOKUMENTO PAVADINIMAS	
	PDA	R.PREIKŠA		STOGO PLANAS M 1:100	
				LAIDA	
				0	
KALBA	STATYTOJAS IR (ARBA) UŽSAKOVAS		DOKUMENTO ŽYMUO		LAPAS
LT	J. D.		22289-17-TDP-SA-18		LAPŲ
				1	1

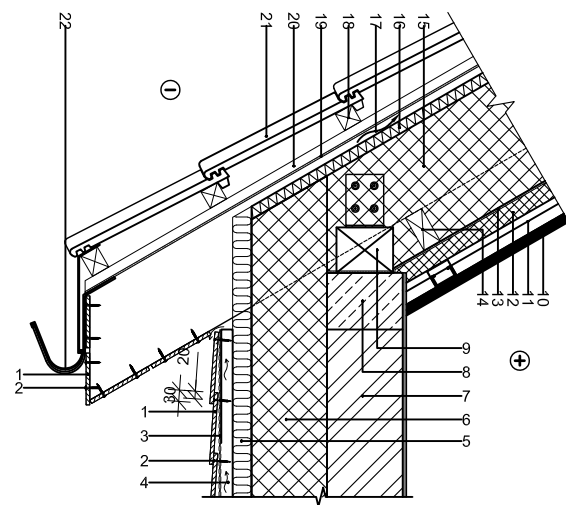

01	Cedral LAP pluoštinio cemento dailylentės	12	Akmens vata, d=50mm, λ=0,036 W/(m·K) / Tašas 50x50(h)/mm
02	Cedral varžtas	13	Orą ir garus izoliuojantis sluoksnis
03	Siūlių juosta, juoda EPDM	14	Tašas 50x100(h)/mm
04	Tašas min 70x30(h)/mm / Vėdinamas oro tarpas	15	Akmens vata, d=250mm, λ=0,036 W/(m·K)
05	Akmens vata, d=50mm, λ=0,036 W/(m·K)	16	Priešvėjinė akmens vata, d=30mm, λ=0,035 W/(m·K)
06	Akmens vata, d=150mm, λ=0,036 W/(m·K)	17	Vėdinamas oro tarpas d=50mm / Gagnė
07	Mūras, d=200mm	18	Grebėstas, d=50mm
08	Monolitinė juosta	19	Hidroizoliacija
09	Murlotas	20	Įkilginis grebėstas, d=25mm
10	Vidaus apdaila - g'k plokštė, d=25mm	21	Stogo danga - betoninės čerpės
11	Gipso kartono lubų karkasas, d=40mm	22	Latakas

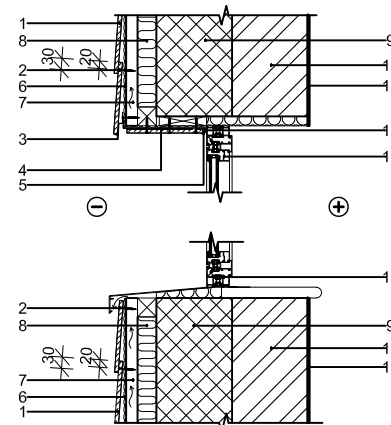

01	Cedral LAP pluoštinio cemento dailylentės	09	Akmens vata, d=150mm, λ=0,036 W/(m·K)
02	Cedral varžtas	10	Termo tarpinė
03	Cedral pradžios profilis	11	Lango rėmas
04	Cedral vedinimo profilis	12	Mūras, d=200mm
05	Cedral Click sujungimo profilis	13	Vidaus apdaila - tinkas, d≤10mm
06	Siūlių juosta, juoda EPDM		
07	Tašas min 70x30(h)/mm / Vėdinamas oro tarpas		
08	Akmens vata, d=50mm, λ=0,036 W/(m·K)		

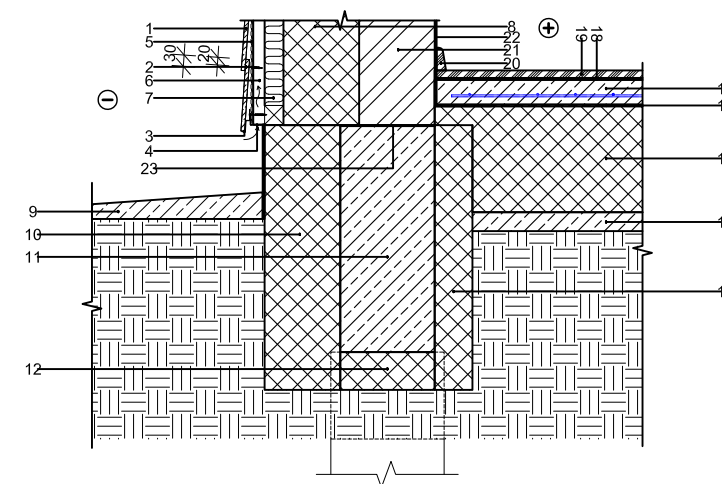

01	Cedral LAP pluoštinio cemento dailylentės	12	Ekstrudinis polistirolas XPS, d=100mm, λ=0,033 W/(m·K)
02	Cedral varžtas	13	Polistirolas EPS100, d=100mm, λ=0,035 W/(m·K)
03	Cedral pradžios profilis	14	Betono sluoksnis, d=50mm
04	Cedral vedinimo profilis	15	Polistirolas EPS100, d=280mm, λ=0,035 W/(m·K)
05	Siūlių juosta, juoda EPDM	16	Skiriamasis sluoksnis
06	Tašas min 70x30(h)/mm / Vėdinamas oro tarpas	17	Armuotas išlyginamasis sluoksnis, d=50mm
07	Akmens vata, d=50mm, λ=0,036 W/(m·K)	18	Klijų sluoksnis
08	Akmens vata, d=150mm, λ=0,036 W/(m·K)	19	Grindų danga - parketas
09	Nuogrinda	20	Grindjuostė
10	Polistirolas EPS100, d=150mm, λ=0,035 W/(m·K)	21	Mūras, d=200mm
11	Pamatinė juosta, d=250mm	22	Vidaus apdaila - tinkas, d≤10mm
		23	Hidroizoliacija

Pastaba:
 Matmenys nurodyti milimetrai altitudės metrais
 Visi matmenys ir kiekiai tikslinami vietoje
 Gaminio atitikimas vietai yra gamintojo atsakomybė
 Konstruktyvinius sprendinius tikslinti statybos darbų metu
 *Pamatus ir jų įgilinimą tikslinti atlikus geologinius tyrinėjimus

0	2022				
Laida	Data	Keitimų pavadinimas (priežastis)			
KVAL. PATV. DOK. NR.				STATINIO PROJEKTO PAVADINIMAS VIENO BUTO GYVENAMOJO NAMO IR DVIEJŲ PAGALBINIO ŪKIO PASTATŲ, ŠAKIŲ R. SAV., KIDULIŲ SEN., KUKARSKĖS K., NEMUNO G. 117 STATYBOS PROJEKTAS	
	Pareigos	V. Pavardė	Parašas	STATINIO NUMERIS IR PAVADINIMAS 2 PROJEKTUOJAMAS PAGALBINIS ŪKIO PASTATAS	
A 1960	PV	Atest. arch. T. VAIKASAS		DOKUMENTO PAVADINIMAS DETALĖS M 1:20	
A 1960	PDV	Atest. arch. T. VAIKASAS		LAIDA 0	
	PDA	R. PREIKŠA		DOKUMENTO ŽYMUO 22289-17-TDP-SA-19	
KALBA	STATYTOJAS IR (ARBA) UŽSAKOVAS J. D.			LAPAS	LAPŲ
LT				1	1

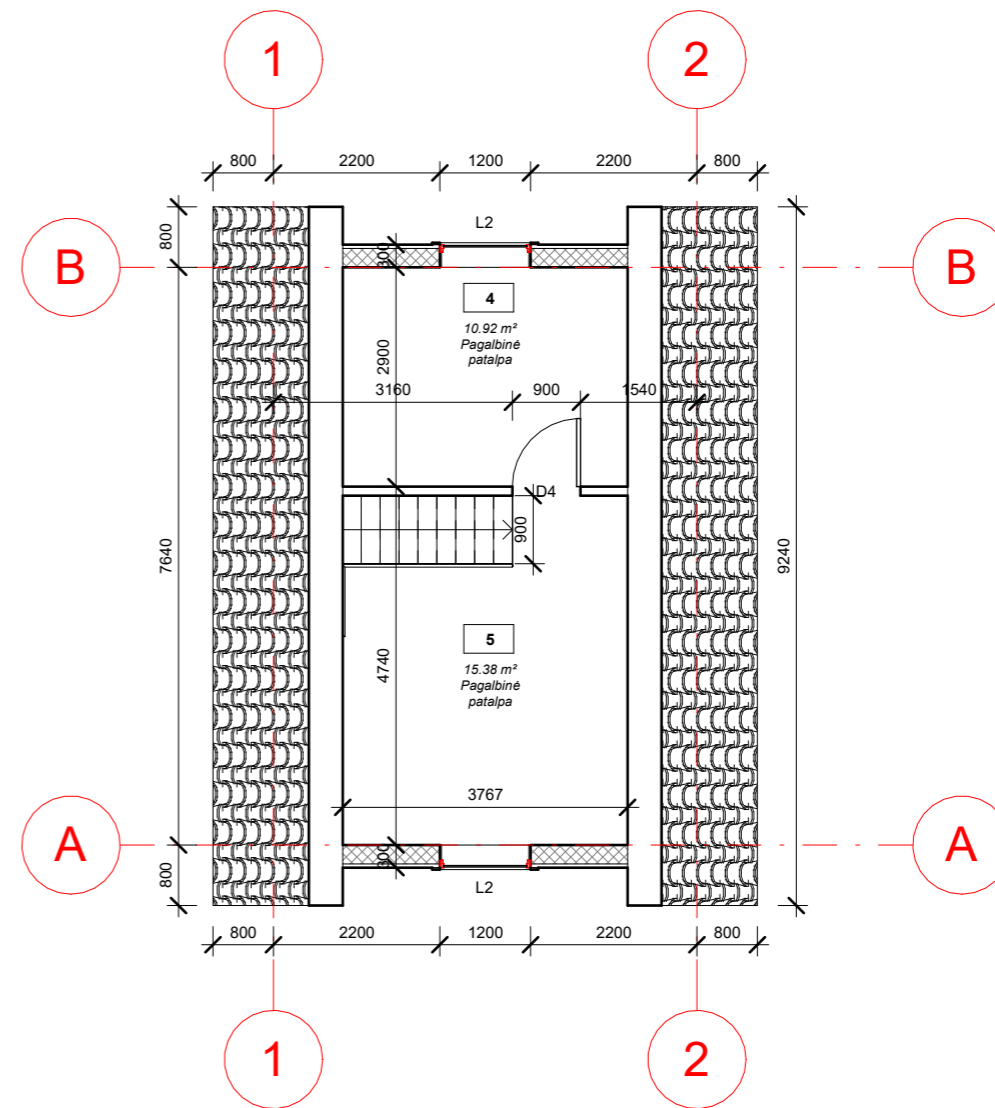
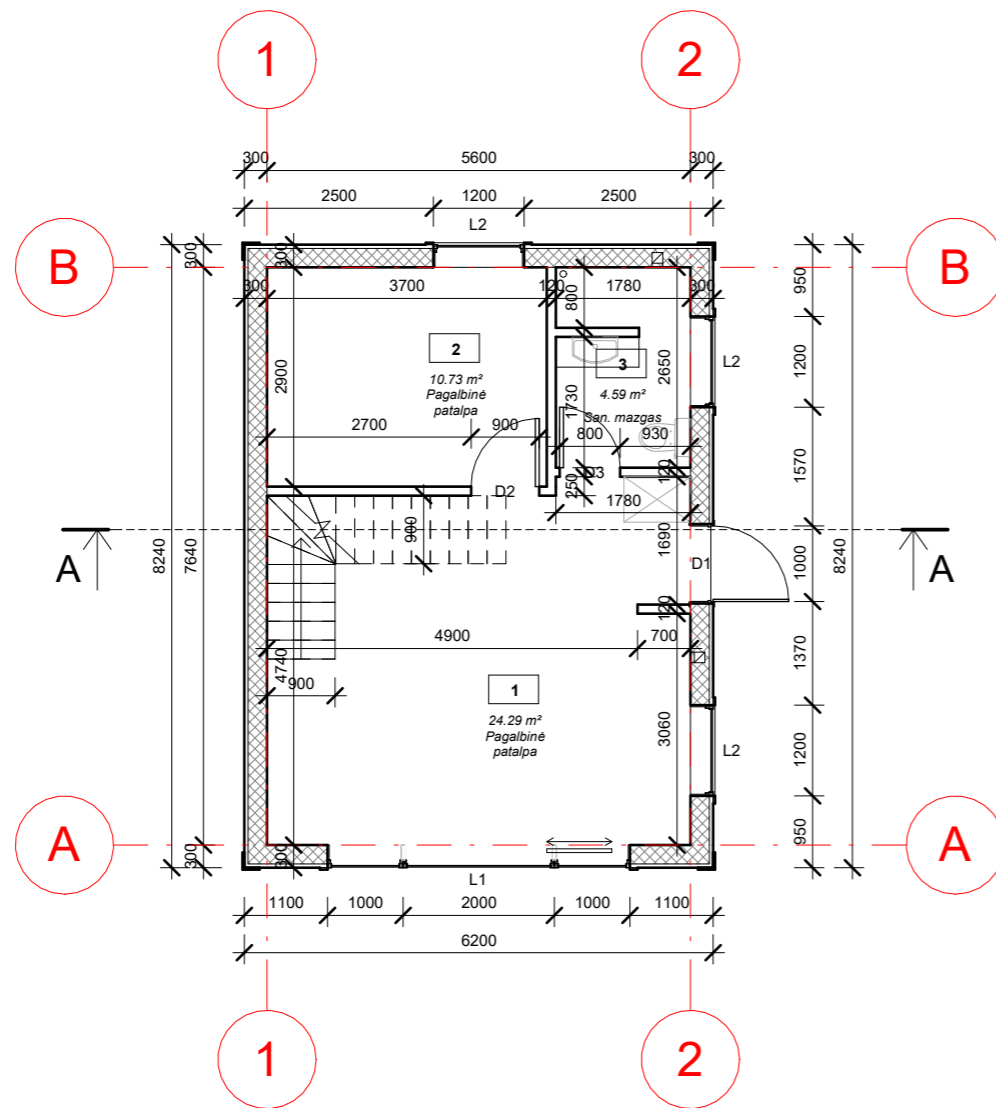

I Aukšto patalpų eksplikacija

Nr.	Pavadinimas	Plotas
1	Pagalbinė patalpa	24.29 m ²
2	Pagalbinė patalpa	10.73 m ²
3	San. mazgas	4.59 m ²
		39.60 m ²

Mansardos patalpų eksplikacija

Nr.	Pavadinimas	Plotas
4	Pagalbinė patalpa	10.92 m ²
5	Pagalbinė patalpa	15.38 m ²
		26.31 m ²

0	2022			
Laida	Data	Keitimų pavadinimas (priežastis)		
KVAL. PATV. DOK. NR.			STATINIO PROJEKTO PAVADINIMAS	
			VIENO BUTO GYVENAMOJO NAMO IR DVIEJŲ PAGALBINIO ŪKIO PASTATŲ, ŠAKIŲ R. SAV., KIDULIŲ SEN., KUKARSKĖS K., NEMUNO G. 117 STATYBOS PROJEKTAS	
Pareigos	V. Pavardė	Parašas	STATINIO NUMERIS IR PAVADINIMAS	
A 1960	PV	Atest. Arch. T. VAIKASAS	3 PROJEKTUOJAMAS PAGALBINIS ŪKIO PASTATAS	
A 1960	PDV	Atest. Arch. T. VAIKASAS	DOKUMENTO PAVADINIMAS	
	PDA	R. PREIKŠA	PIRMO AUKŠTO IR MANSARDOS PLANAS 1:100	
Kalba	STATYTOJAS IR (ARBA) UŽSAKOVAS		DOKUMENTO ŽYMUO	LAPAS LAPŲ
LT	J. D.		22289-17-TDP-SA -25	1 1



A

B

Fasadas tarp ašiu A-B M 1:100



B

A

Fasadas tarp ašiu B-A M 1:100

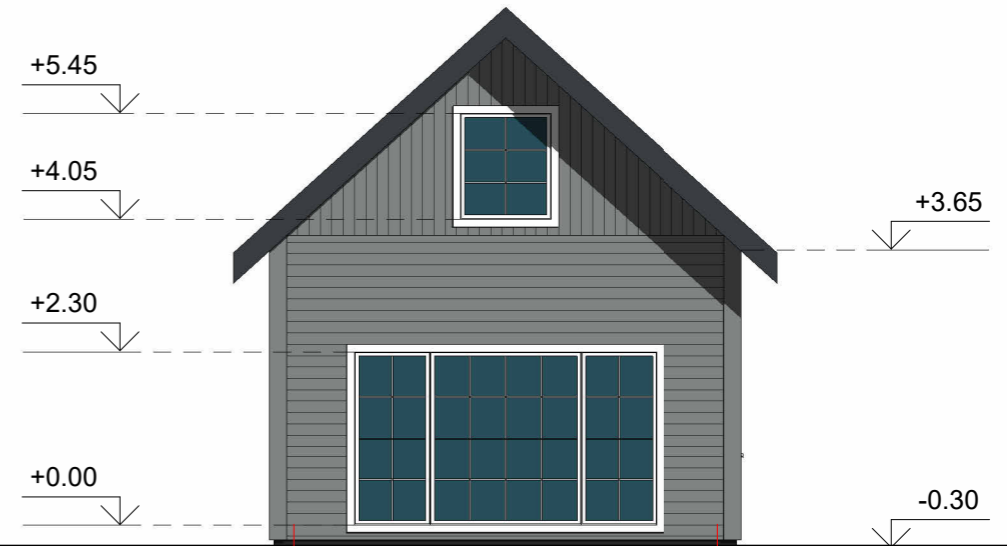

1

2

Fasadas tarp ašiu 1-2 M 1:100

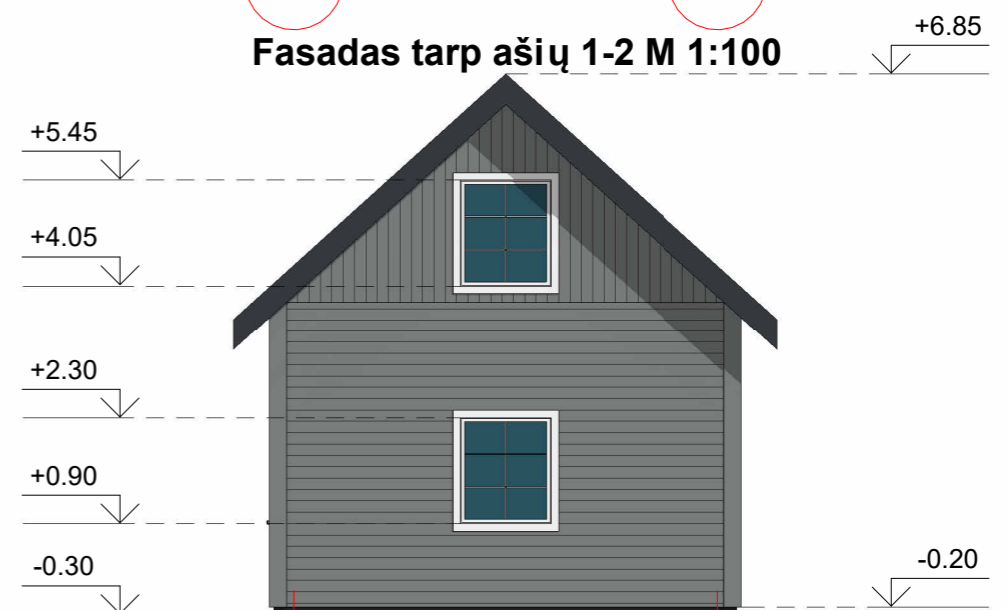

2

1

Fasadas tarp ašiu 2-1 M 1:100

SUTARTINIAI ŽYMĖJIMAI

- STOGO SPALVA (TAMSAI PILKA)- RAL 9017
- FASADŲ SPALVA (PILKA)- RGB 128 132 130

0	2022			
Laida	Data	Keitim ū pavadinimas (priežastis)		
KVAL. PATV. DOK. NR.			STATINIO PROJEKTO PAVADINIMAS	
			VIENO BUTO GYVENAMOJO NAMO IR DVIEJ ū PAGALBINIO ŪKIO PASTATŪ, ŖAKIŪ R. SAV., KIDULIŪ SEN., KUKARSKĖS K., NEMUNO G. 117 STATYBOS PROJEKTAS	
	Pareigos	V. Pavardė	Parašas	STATINIO NUMERIS IR PAVADINIMAS
A 1960	PV	Atest. Arch. T. VAIKASAS		3 PROJEKTUOJAMAS PAGALBINIS ŪKIO PASTATAS
A 1960	PDV	Atest. Arch. T. VAIKASAS		DOKUMENTO PAVADINIMAS
	PDA	R. PREIKŠA		FASADAI 1:100
				LAIDA
				0
Kalba	STATYTOJAS IR (ARBA) UŖSAKOVAS			DOKUMENTO ŖYMUO
LT	J. D.			22289-17-TDP-SA-26
				LAPAS
				LAPŪ
				1
				1

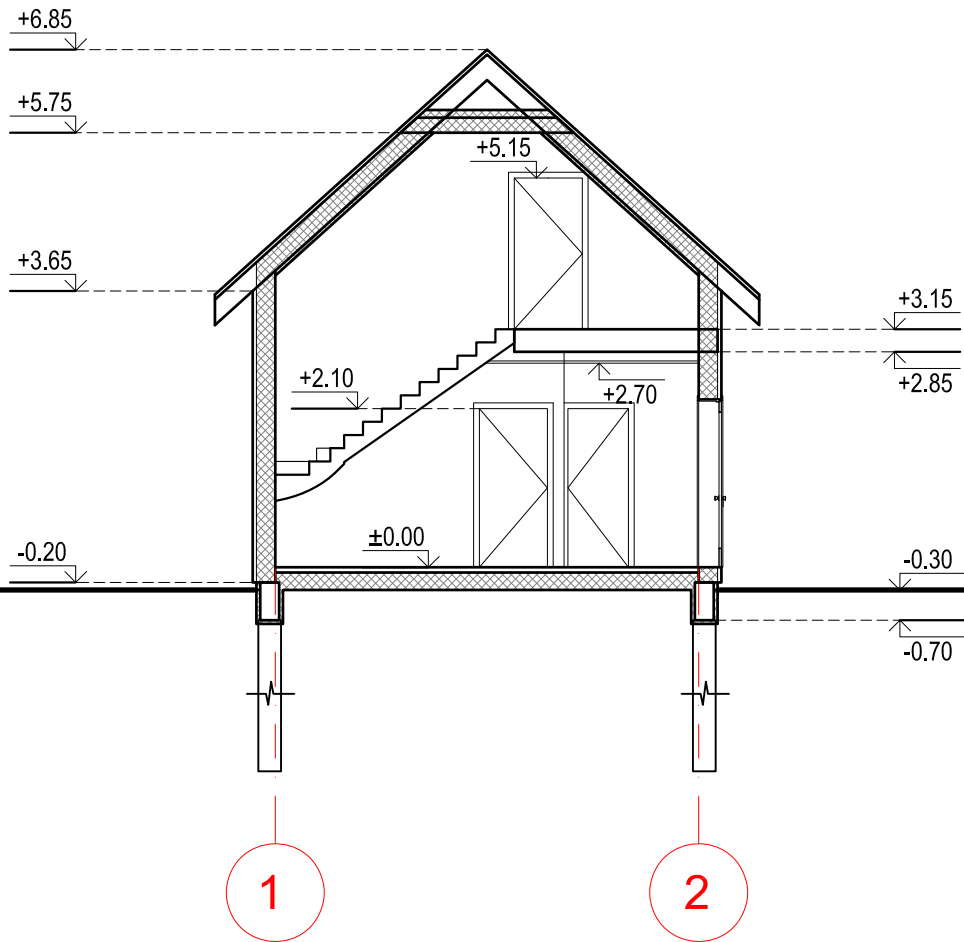

	0	2022			
Laida	Data	Keitimų pavadinimas (priežastis)			
KVAL. PATV. DOK. NR.	 Tel. +370 672 72728 www.trimatesidejos.lt			STATINIO PROJEKTO PAVADINIMAS VIENO BUTO GYVENAMOJO NAMO IR DVIEJŲ PAGALBINIO ŪKIO PASTATŲ, ŠAKIŲ R. SAV., KIDULIŲ SEN., KUKARSKĖS K., NEMUNO G. 117 STATYBOS PROJEKTAS	
	Pareigos	V. Pavardė	Parašas	STATINIO NUMERIS IR PAVADINIMAS 3 PROJEKTUOJAMAS PAGALBINIS ŪKIO PASTATAS	
A 1960	PV	Atest. arch. T. VAIKASAS		DOKUMENTO PAVADINIMAS PJŪVIS A-A M 1:100	
A 1960	PDV	Atest. arch. T. VAIKASAS		LAIDA	0
	PDA	R.PREIKŠA			
KALBA	STATYTOJAS IR (ARBA) UŽSAKOVAS			DOKUMENTO ŽYMUO	
LT	J. D.			22289-17-TDP-SA-27	
				LAPAS	LAPŪ
				1	1

KARKASINĖS SIENOS IR ŠLAITINIO STOGO
KARNIZO ŠILTINIMO DETALĖ M 1:20

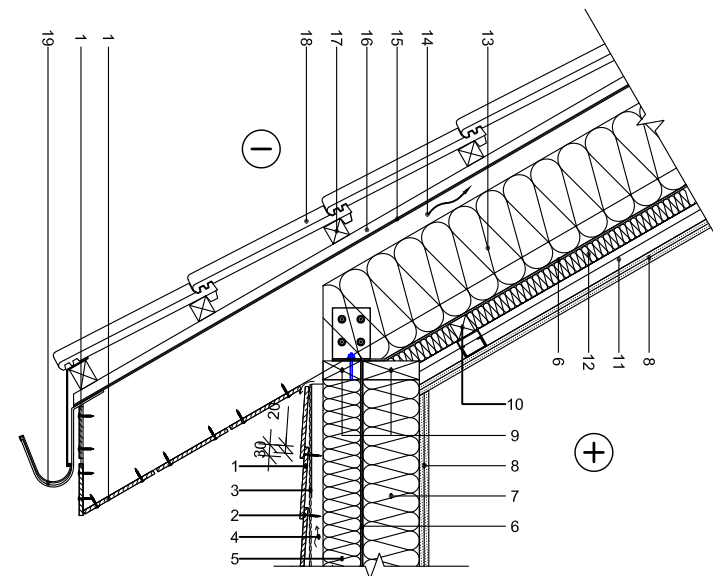

1	Cedral LAP pluoštinio cemento dailylentės	11	Gipso kartono lubų karkasas, d=40mm
2	Cedral varžtas	12	Akmens vata, d=50mm, λ=0.034 W/(m·K)
3	Siūlių juosta, juoda EPDM	13	Akmens vata, d=250mm, λ=0.034 W/(m·K)
4	Tašas min 70x30(h)mm / Vėdinamas oro tarpas	14	Vėdinamas oro tarpas d=50mm / Gegnė
5	Akmens vata, d=100mm, λ=0.036 W/(m·K)	15	Hidroizoliacija
6	Orą ir garus izoliuojantis sluoksnis	16	Išilginis grebėstas, d=25mm
7	Akmens vata, d=150mm, λ=0.036 W/(m·K)	17	Grebėstas, d=50mm
8	Vidaus apdaila - g/k plokštė, d=25mm	18	Stogo danga - bituminės čerpės
9	Karkaso elementai	19	Latakas
10	Tašas, d=50mm		

ENERGIŠKAI EFEKTYVAUS PASTATO
KARKASINĖS SIENOS TIES LANGO RĖMU
ŠILTINIMO DETALĖ M 1:20

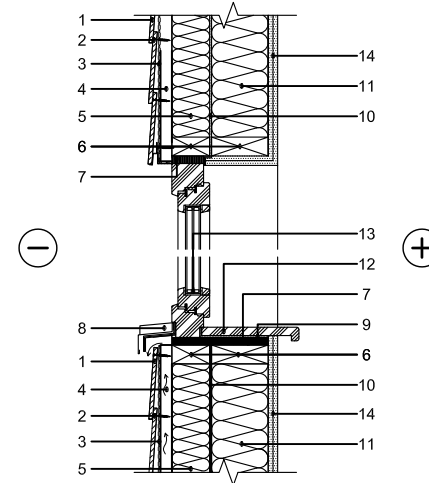

1	Cedral LAP pluoštinio cemento dailylentės	11	Akmens vata, d=150mm, λ=0.036 W/(m·K)
2	Cedral varžtas	12	Vidinė palangė
3	Siūlių juosta, juoda EPDM	13	Langas
4	Tašas min 70x30(h)mm / Vėdinamas oro tarpas	14	Vidaus apdaila - g/k plokštė, d=25mm
5	Akmens vata, d=100mm, λ=0.036 W/(m·K)		
6	Karkaso elementai		
7	Tarpinė		
8	Išorinė palangė		
9	Hidroizoliacija		
10	Orą ir garus izoliuojantis sluoksnis		

KARKASINĖS SIENOS COKOLIO
ŠILTINIMO DETALĖ M 1:20

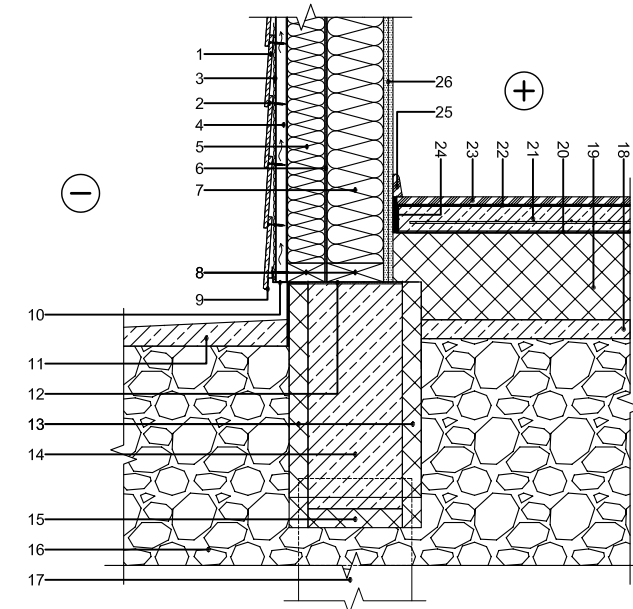

1	Cedral LAP pluoštinio cemento dailylentės	14	Pamatinė juosta, d=250mm
2	Cedral varžtas	15	Ekstrudinis polistirolas XPS, d=100mm, λ=0.033 W/(m·K)
3	Siūlių juosta, juoda EPDM	16	Sutankintas gruntas
4	Tašas min 70x30(h)mm / Vėdinamas oro tarpas	17	Gręžtinis poliuis
5	Akmens vata, d=100mm, λ=0.036 W/(m·K)	18	Betono sluoksnis, d=50mm
6	Orą ir garus izoliuojantis sluoksnis	19	Polistirolas EPS100, d=230mm, λ=0.035 W/(m·K)
7	Akmens vata, d=150mm, λ=0.036 W/(m·K)	20	Skiriamasis sluoksnis
8	Karkaso elementai	21	Armuotas išlyginamasis sluoksnis, d=50mm
9	Cedral pradžios profilis	22	Klijų sluoksnis
10	Cedral vedinimo profilis	23	Grindų danga - parketas
11	Nuogrinda	24	Tarpinė
12	Hidroizoliacija	25	Grindjuostė
13	Polistirolas EPS100, d=50mm, λ=0.035 W/(m·K)	26	Vidaus apdaila - g/k plokštė, d=25mm

Pastaba:
Matmenys nurodyti milimetrai altitudės metrais
Visi matmenys ir kiekiai tikslinami vietoje
Gaminio atitikimas vietai yra gamintojo atsakomybė
Konstruktyvinius sprendinius tikslinti statybos darbų metu
*Pamatus ir jų įgilinimą tikslinti atlikus geologinius tyrinėjimus

0	2022				
Laida	Data	Keitimų pavadinimas (priežastis)			
KVAL. PATV. DOK. NR.				STATINIO PROJEKTO PAVADINIMAS VIENO BUTO GYVENAMOJO NAMO IR DVIEJŲ PAGALBINIO ŪKIO PASTATŲ, ŠAKIŲ R. SAV., KIDULIŲ SEN., KUKARSKĖS K., NEMUNO G. 117 STATYBOS PROJEKTAS	
	Pareigos	V. Pavardė	Parašas	STATINIO NUMERIS IR PAVADINIMAS 3 PROJEKTUOJAMAS PAGALBINIS ŪKIO PASTATAS	
A 1960	PV	Atest. arch. T. VAIKASAS		DOKUMENTO PAVADINIMAS DETALĖS M 1:20	
A 1960	PDV	Atest. arch. T. VAIKASAS		LAIDA 0	
	PDA	R. PREIKŠA		DOKUMENTO ŽYMUO 22289-17-TDP-SA-29	
KALBA	STATYTOJAS IR (ARBA) UŽSAKOVAS J. D.			LAPAS	LAPŲ
LT				1	1

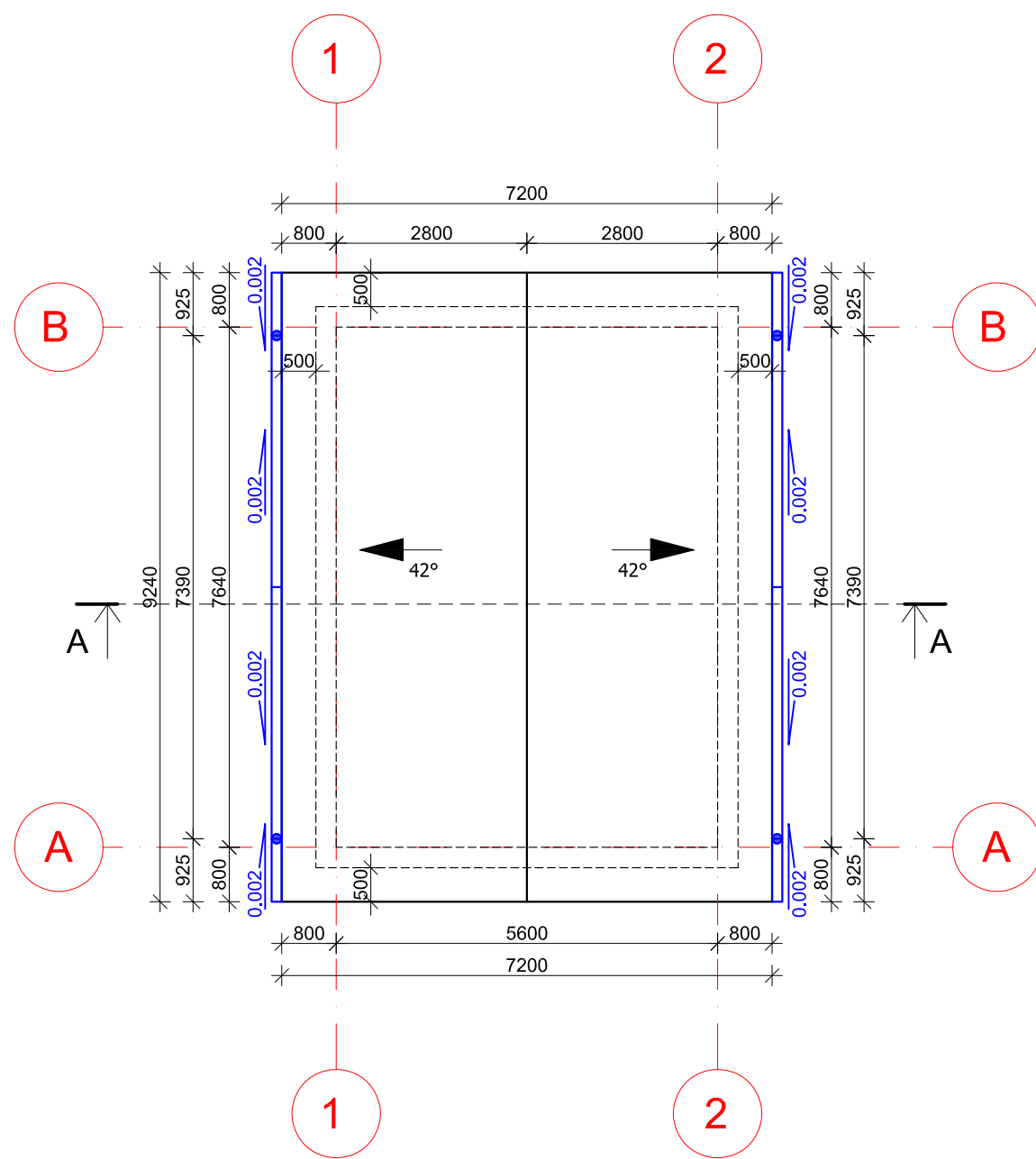

Pastaba:
 Matmenys nurodyti milimetrai altitudės metrais
 Visi matmenys ir kiekiai tikslinami vietoje
 Gaminio atitikimas vietai yra gamintojo atsakomybė
 Konstruktyvinius sprendinius tikslinti statybos darbų metu
 *Pamatus ir jų įgilinimą tikslinti atlikus geologinius tyrinėjimus

0	2022				
Laida	Data	Keitimų pavadinimas (priežastis)			
KVAL. PATV. DOK. NR.				STATINIO PROJEKTO PAVADINIMAS VIENO BUTO GYVENAMOJO NAMO IR DVIEJŲ PAGALBINIO ŪKIO PASTATŲ, ŠAKIŲ R. SAV., KIDULIŲ SEN., KUKARSKĖS K., NEMUNO G. 117 STATYBOS PROJEKTAS	
	Pareigos	V. Pavardė	Parašas	STATINIO NUMERIS IR PAVADINIMAS	
A 1960	PV	Atest. arch. T. VAIKASAS		3 PROJEKTUOJAMAS PAGALBINIS ŪKIO PASTATAS	
A 1960	PDV	Atest. arch. T. VAIKASAS		DOKUMENTO PAVADINIMAS	
	PDA	R.PREIKŠA		STOGO PLANAS M 1:100	
				LAIDA	
				0	
KALBA	STATYTOJAS IR (ARBA) UŽSAKOVAS			DOKUMENTO ŽYMUO	LAPAS
LT	J. D.			22289-17-TDP-SA-28	LAPŲ
					1
					1