

Projekto nr. ARCH-22-43

Užsakovas R. P.
D. P.

Objektas GYVENAMOSIOS PASKIRTIES (VIENO BUTO) PASTATO (6.1) KALNO G. 54,
DĖDELIŠKIŲ K., LENTVARIO SEN., TRAKŲ R. SAV., STATYBOS PROJEKTAS

Adresas KALNO G. 54, DĖDELIŠKIŲ K., LENTVARIO SEN., TRAKŲ R. SAV., SKLYPO KAD. NR.
7940/0003:2256

Statybos rūšis NAUJA STATYBA

Statinio kategorija NEYPATINGAS STATINYS

Projektavimo stadija PP

Projekto dalis BD, SP, SA, VN

Direktorius
Projekto vadovas atest. nr. A1356
PDV atest. nr. A1356



G. Vasiulis
R. Valančiūtė
R. Valančiūtė

BENDRIEJI STATINIŲ RODIKLIAI

Šiame priede nurodomi žemės sklypo ir statinių (techniniai ir paskirties) rodikliai bendruoju atveju. Projekte nurodomi konkretaus sklypo ir konkretaus statinio bendrieji rodikliai. Bendrieji statinio rodikliai lentelėje ar kita forma nurodomi projekto bendrojoje dalyje.

Pavadinimas	Mato vienetas	Kiekis	Pastabos
I SKYRIUS SKLYPAS			
1. sklypo plotas	m ²	1042	
2. sklypo užstatymo intensyvumas	%	15	
3. sklypo užstatymo tankis	%	22	
II SKYRIUS PASTATAI			
1. Pastato paskirties rodikliai (gamybos, kitos planuojamos ūkinės veiklos, paslaugų apimtis, butų, vietų, lovų, bendras ir aptarnaujamų žmonių skaičius, kiti rodikliai).			
2. Pastato bendrasis plotas.*	m ²	153.17	
3. Pastato naudingasis plotas. *	m ²	153.17	
4. Pastato tūris.*	m ³	650	
5. Aukštų skaičius.*	vnt.	1	
6. Pastato aukštis. *	m	5.30	
7. Butų skaičius (gyvenamajame name), iš jų:	vnt.	1	
7.1. 1 kambario	vnt.		
7.2. 2 ir daugiau kambarių	vnt.		

Pavadinimas	Mato vienetas	Kiekis	Pastabos
8. Energinio naudingumo klasė		A++	
9. Pastato (patalpų) akustinio komforto sąlygų klasė		C	
10. Statinio atsparumo ugniai laipsnis		III	
11. Kiti papildomi pastato rodikliai			
IV SKYRIUS INŽINERINIAI TINKLAI (Nurodomas kiekvienos paskirties inžinerinių tinklų pavadinimas ir rodikliai)			
4. inžinerinių tinklų ilgis* Lauko vandentiekis Buitinė nuotekynė	m		
5. vamzdžio skersmuo (tik vamzdynams) Lauko vandentiekis Buitinė nuotekynė	mm	32 110	
6. elektros tinklų laidininkų skaičius ir skerspjūvis	vnt.; mm ²		
7. elektroninio ryšio laidininkų porų skaičius ir skerspjūvis	vnt.; mm ²		
KITI INŽINERINIAI STATINIAI			
Nuotekų valykla	m ³ /d	0,806	

8. * Žvaigždute pažymėti rodikliai apskaičiuojami vadovaujantis Nekilnojamojo turto kadastrinių matavimų ir kadastro duomenų surinkimo taisyklėmis, kurias tvirtina Lietuvos Respublikos žemės ūkio ministras. Baigus statybą ir atlikus kadastrinius matavimus šie rodikliai gali turėti neesminių nukrypimų [5.39].

Statinio projekto vadovas _ R. Valančiūtė

(vardas, pavardė, parašas, kvalifikacijos atestato arba pažymos Nr., data)

AIŠKINAMASIS RAŠTAS

PROJEKTUOJAMO STATINIO PAŽINTINIAI DUOMENYS

-**Statytojas (užsakovas)** R. P., D. P.

-**Statinio (komplekso) pavadinimas.** Gyvenamosios paskirties (vieno buto) pastato (6.1) Kalno g. 54, Dėdeliškių k., Lentvario sen., Trakų r. sav., statybos projektas

-**Statybos geografinė vieta.** Kalno g. 54, Dėdeliškių k., Lentvario sen., Trakų r. sav.,

Projektuotojas. Projektinius pasiūlymus parengė R. Valančiūtė, kvalifikacijos atest. Nr. A 1356

- **Projekto rengimo pagrindas.** Projektavimo rangos sutartis ir projektavimo užduotis. Techninis projektas parengtas vadovaujantis teisės aktais, projektavimo sąlygomis ir kitais privalomaisiais projekto rengimo dokumentais.

- **Projektavimo etapai (stadijos).** Projektavimo darbai vykdomi dvejais etapais – parengiamai projektiniai pasiūlymai ir techninis projektas. Jo sudėtis ir detalumas atitinka STR1.04.04:2017., Statinio projektavimas. Statinio ekspertizė“ nurodymus.

-**Statybos rūšis.**Vadovaujantis STR 01.01.08:2002,p.9, statybos rūšis yra nauja statyba.

-**Statybos paskirtis.** Gyvenamoji

ŽEMĖS SKLYPUI TAIKOMI REGLAMENTAI

Pagal Trakų r. bendrąjį planą sklypas patenka į miškų ir miškingų teritorijų zoną.



Atestato Nr.		Įm. k. 302520369, Vytauto g. 55, Trakai LT-21105 mob. +370 610 00927, el.p.:ramune_val@yahoo.com	Gyvenamosios paskirties (vieno buto) pastato (6.1) Kalno g. 54, Dėdeliškių k., Lentvario sen., Trakų r. sav., statybos projektas		
A1356	PV	R.Valančiūtė	A1356	AIŠKINAMASIS RAŠTAS	
A 1356	PDV	R. Valančiūtė	A 1356	Laida 0	
Stadija PP	Užsakovas: R. P., D. P.		Bylos šifras ARCH-22-43-PP-BD	Lapas 1	Lapų 15

Neurbanizuotų ir neurbanizuojamų teritorijų funkcinės zonos



Žemės ūkio teritorijų zona



Miškų ir miškingų teritorijų zona

Funkcinės zonos pavadinimas ir indeksas erdvinii duomenų specifikacijoje	Kraštovaizdžio tvarkymo zonos numeris brėžinyje	Kraštovaizdžio tvarkymo zonos indeksas brėžinyje	Kraštovaizdžio tvarkymo zonos plotas (ha)	Galimos pagrindinės žemės naudojimo parinktys	Galimi žemės naudojimo būdai	Nustatomi dydžiai BP pažymėtos kraštovaizdžio zonos						Prioritetinis urbanizuotos/uzstatytos ir urbanizuojamos/uzstatomos teritorijos plėtojimo būdas					Papildomi reikalavimai								
						Galimas kraštovaizdžio tvarkymo zonos žemėnaudos struktūros pokytis (+ %) nuo zonos ploto			Užstatomų teritorijų tipai		Teritorijų užstatymo rodikliai			Saugojimas	Renovacija	Modernizavimas	Korekcija	Nauja plėtra	Rezervuojama teritorija	Be esminių pokyčių	Atskirųjų židinių plotas, % / kompaktiško, vieno užstatymo teritorija (ha)	Igyvendinimo prioritetai			
						Agrarinis naudojimas (ŽŪ), %	Miškų naudojimas (MI), %	Užstatomų teritorijų (URBO) naudojimas, %	Kompaktiško užstatymo teritorijos	Vientiso užstatymo teritorijos	Taškino užstatymo teritorijos	Užstatymo intensyvumas: sklypoms / kėlimams negyv. pastatams / SRK	Formuojamo sklypo dydis ha: gyv. pastatams / negyv. pastatams / SRK										Statinių aukštis (m): gyv. ir negyv. pastatams / SRK	Neužstatomos rajono formos (laipsn.)	
1	2	3	4	5	6	7	8	9	10	11	12	13	14	15	16	17	18	19	20	21	22	23	24	25	26
	32	m4S	269	Z, M, KT	M1, M2, M3, 24, H3, 12	1,2	10,9	0,7	-	-	+	≤0,01; ≤0,015; ≤0,05	≥5,0	≤8,5; / ≤8,5	≥15	+	+	+	+	-	-	-	-	0	44

Leistinas sklypo užstatymo intensyvumas pagal projektinių pasiūlymų užduotį –15%
Leistinas sklypo užstatymo tankumas– 29%

Pagal STR 2.02.09:2005 "Vienbučiai gyvenamieji pastatai" 9 priedo lentelė

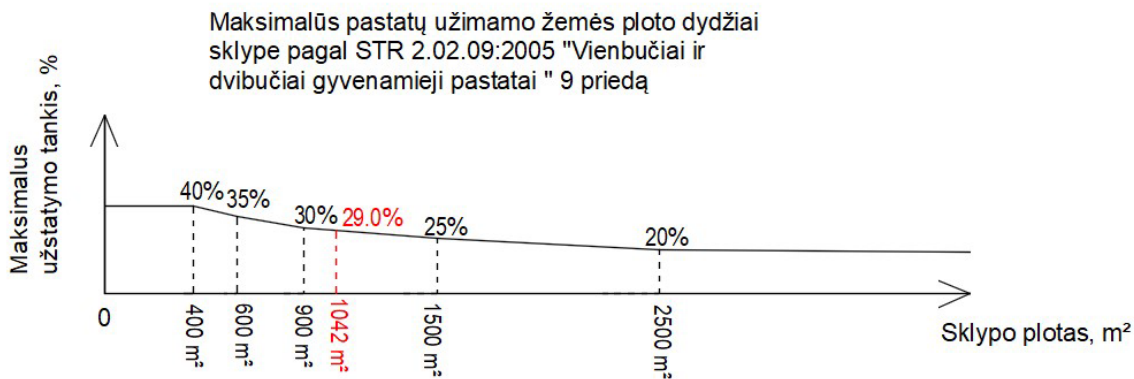

PROJEKINIŲ SPRENDIMŲ APIBŪDINIMAS

-Sklypo plano sprendiniai.

Projektuojamas vienbutis gyvenamasis namas Trakų r. sav., Lentvario sen., Dėdeliškių k., Kalno g. 54.

Sklypo paskirtis kita, naudojimo būdas – vienbučių ir dvibučių gyvenamųjų pastatų teritorijos.

Į sklypą įvažiuojama iš Kalno gatvės, numatant trinkelį dangos įvažiavimą ir automobilių stovėjimo aikštelę trimis automobiliams pagal bendrąjį gyvenamųjų namų plotą.

Atestato Nr.	 Įm. k. 302520369, Vytauto g. 55, Trakai LT-21105 mob. +370 610 00927, el.p.: ramune_val@yahoo.com			Gyvenamosios paskirties (vieno buto) pastato (6.1) Kalno g. 54, Dėdeliškių k., Lentvario sen., Trakų r. sav., statybos projektas		2
A1356	PV	R. Valančiūtė	A1356	AIŠKINAMASIS RAŠTAS		Laida
A 1356	PDV	R. Valančiūtė	A 1356			0
Stadija PP	Užsakovas: R. P., D. P.			Bylos šifras ARCH-22-43-PP-BD		Lapas 1
						Lapų 15

Vandentiekio ir nuotekų tinklai šiuo metu neįrengti, todėl, pagal Statybos įstatymo 24 straipsnio 13.punktą Statytojas (užsakovas) turi teisę pasirinkti, ar jis naudosis komunaliniais inžineriniais tinklais, ar ties vietinius, jeigu tokia galimybė yra numatyta teritorijų planavimo dokumentuose arba jeigu teritorijų planavimo dokumentų sprendiniai, kuriuose numatomas komunalinių tinklų tiesimas, neįgyvendinti.

Sklype projektuojami vietiniai nuotekų valymo įrenginiai. Vandentiekis numatomas prisijungti iš gretimame sklype projektuojamo vandens gręžinio gavus sklypo savininko sutikimą.

Nutiesus centralizuotus tinklus privaloma jungtis prie jų. Elektros tiekimas pagal technines sąlygas

Projektuojamas sklypo užstatymo tankumas 22%, intensyvumas -15 %.

Statytojo pageidavimu statinio priegos (privažiavimai, pesčiųjų takai) gali būti pritaikomi žmonių su negalia reikmėms, vadovaujantis STR 2.03.01:2001 „Statiniai ir teritorijos. Reikalavimai žmonių su negalia reikmėms“.

Planuojant sklypo užstatymą, aptvėrimą, apželdinimą, projektiniai sprendiniai turi padėti išvengti smurto ir vandalizmo namo gyventojų ir turto atžvilgiu (teritorijos apšvietimas, priegų apžvelgiamumas, aptvėrimas, vartų rakinimas ir kitos priemonės).

Pastato apibūdinimas.

Vienbutis gyvenamasis namas projektuojamas vieno aukšto.

Vienbučio gyvenamojo namo patalpų bendras plotas 153.17m².

Pastate projektuojamos patalpos: holas, svetainė su virtuve, miegamasis, du vonios kambariai, drabužinė, katilinė/skalbykla, trys kambariai.

Gyvenamojo namo gabaritai plane (pagal sienų išorinį kontūrą) yra 19.61 x 12.10 m

Vienbučio gyvenamojo namo aukštis nuo pirmo aukšto grindų iki stogo viršaus yra 11.77 m.

Pastato projektiniai sprendiniai turi padėti išvengti smurto ir vandalizmo namo gyventojų atžvilgiu (įėjimų apšvietimas, priegų apžvelgiamumas iš pastato vidaus, patikimos langų, durų konstrukcijos ir spygnos, apsauginė signalizacija ir kt.).

PASTATO KONSTRUKCINĖ SCHEMA

Pastatų pagrindinės krūvį laikančios konstrukcijos yra gręžtiniai arba monolitiniai betoniniai pamatai, dujų silikato blokelių išilginės ir skersinės sienos, virš pirmo aukšto medžio konstrukcijų stogas.

Pastato standumą ir pastovumą užtikrina pamatai, sienos, pertvaros, ir stogo konstrukcijos.

PAMATAI

Gyvenamojo namo pamatai iš pastato išorės apšiltinami 100 mm neoporo EPS 80.

Pastato ir mūrų sienų pertvarų apsaugai nuo drėgmės įrengiama hidroizoliacija, specialios mastikos bituminės ar plastiko ritininės dangos pagal gamintojų rekomendacijas, būtina įrengti 0,5 m aukščiau maksimalaus gruntinio vandens lygio.

SIENOS, PERTVAROS

Atestato Nr.	 Įm. k. 302520369, Vytauto g. 55, Trakai LT-21105 mob. +370 610 00927, el.p.:ramune_val@yahoo.com			Gyvenamosios paskirties (vieno buto) pastato (6.1) Kalno g. 54, Dėdeliškių k., Lentvario sen., Trakų r. sav., statybos projektas	
A1356	PV	R. Valančiūtė	A1356	AIŠKINAMASIS RAŠTAS	
A 1356	PDV	R. Valančiūtė	A 1356	Laida 0	
Stadija PP	Užsakovas: R. P., D. P.			Bylos šifras ARCH-22-43-PP-BD	Lapas 1
					Lapų 15

Gyvenamojo namo išorės sienos- dujų silikato blokelių su 250mm putų polistirolo apšiltinimu, medinių dailylenčių apdaila.

STOGAS

Šlaitinis stogas įrengiamas iš medžio konstrukcijų, naudojant pirmos rūšies spygliuočių veislių medieną.

Stogo danga –bituminė prilydoma.

GRINDYS

Grindų konstrukciją pasirenka užsakovas priklausomai nuo pasirinktos grindų dangos.

„Plaukiančių“ grindų konstrukcijai naudojama 240mm neoporas EPS 100.

Šlapių patalpų grindims būtinas hidroizoliacinis sluoksnis iš pasirinktos firmos hidroizoliacinių medžiagų.

Šildomos grindys įrengiamos pagal pasirinktos firmos rekomendacijas, naudojant rekomenduojamas medžiagas ir technologijas.

PASTATO APDAILA, LANGAI, DURYS

LAUKO APDAILA

Pastatų fasadų apdaila – medinės dailylentės.

Pastato cokolinė dalis tinkuojama ir dažoma.

Fasadų spalvas derinti su projekto autoriumi, jei jos nenurodytos projekte.

VIDAUS APDAILA

Pastatų vidaus sienos ir pertvaros tinkuojamos arba aptaisomos gipso kartono plokštėmis. Paviršių apdaila įvairi: dažymas, tapetavimas, padengimas glazūruotomis plytelėmis arba viniline danga.

Lubos tinkuojamos (užtrinamos) arba įrengiamos pakabinamos iš gipso kartono plokščių ant metalinio karkaso.

Atestato Nr.	 Įm. k. 302520369, Vytauto g. 55, Trakai LT-21105 mob. +370 610 00927, el.p.: ramune_val@yahoo.com			Gyvenamosios paskirties (vieno buto) pastato (6.1) Kalno g. 54, Dėdeliškių k., Lentvario sen., Trakų r. sav., statybos projektas		4
A1356	PV	R. Valančiūtė	A1356	AIŠKINAMASIS RAŠTAS		
A 1356	PDV	R. Valančiūtė	A 1356			0
Stadija PP	Užsakovas: R. P., D. P.			Bylos šifras ARCH-22-43-PP-BD		Lapas 1
						Lapų 15

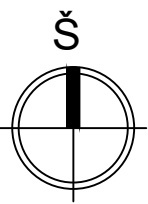

SITUACIJOS SCHEMA

73/32 - 0354

568350
6060700

SUTARTINIAI PAŽYMĖJIMAI

ŽYMĖJIMAS	PAVADINIMAS
---	SKLYPO RIBA
---	SKLYPO UŽSTATYMO ZONA
---	PROJEKTUOJAMI PASTATAI
▶	IĖJIMAS
---	ĮVAŽIAVIMAS
...	APSAUGOS ZONA
▨	SERVITUTAS
▨	BETONO TRINKELIŲ DANGA 76m ²

EKSPLIKACIJA

1. PROJEKTUOJAMAS VIENBUTIS GYVENAMASIS NAMAS
2. GRETIMAME SKLYPE PROJEKTUOJAMAS VANDENS GRĘŽINYS
3. PROJEKTUOJAMI BUTINIŲ NUOTEKŲ VALYMO ĮRENGINIAI

TECHNINIAI RODIKLIAI

SKLYPO PLOTAS	1042 M ²
PROJ. GYVENAMOJO NAMO UŽIMAMAS ZEMĖS PLOTAS	223.92 M ²
SKLYPO UŽSTATYMAS	22%
SKLYPO APŽELDINIMAS	50%

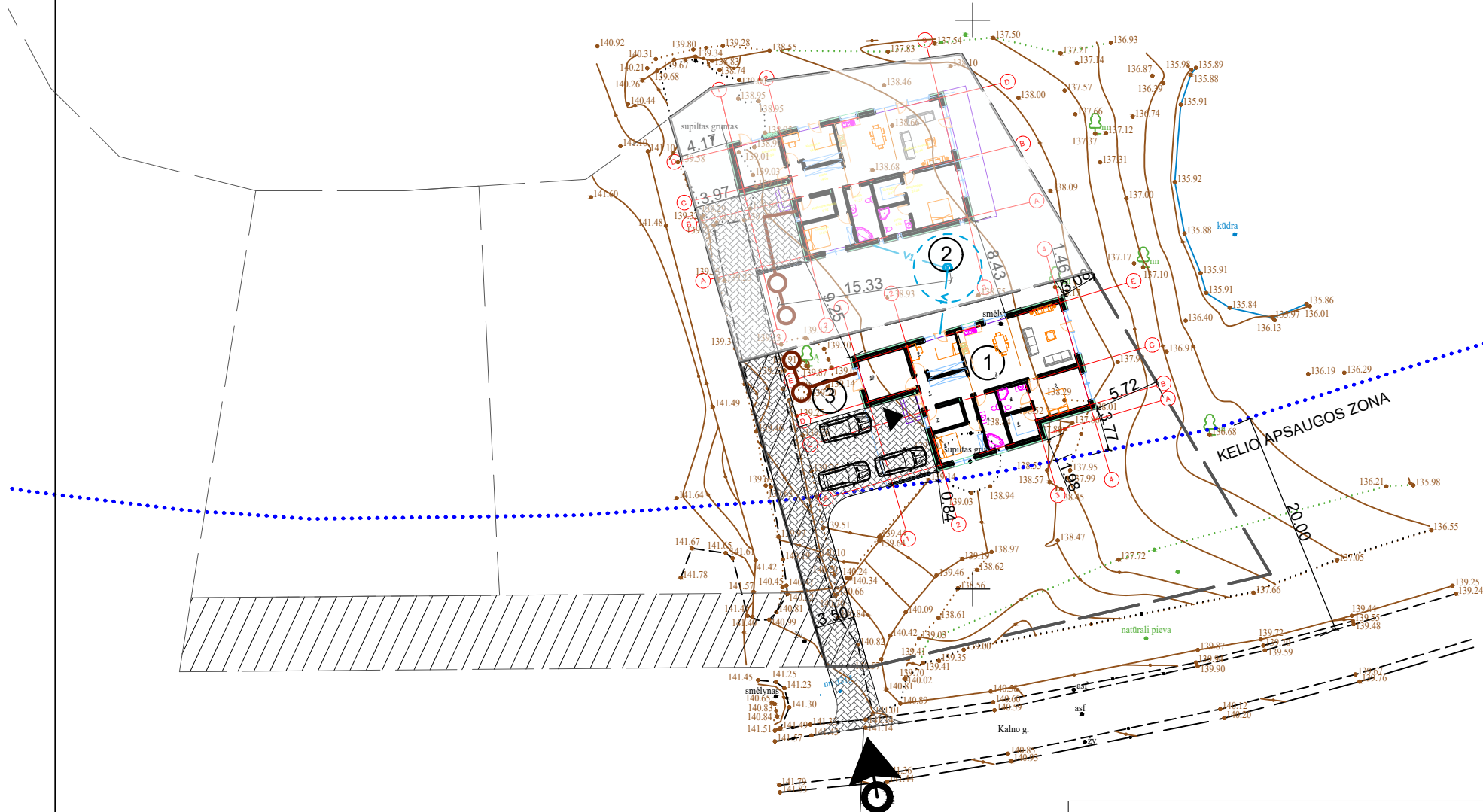

Projektuojama nuovaža
X=6060637.779
Y=568290.414

UAB "Archlinija" , Įm. kodas 302520368 Vytauto g. 55, 21105, Trakai				VIENBUČIO GYVENAMOJO NAMO, KALNO G. 54, DĒDĒLIŠKIŲ K., LENTVARIO SEN., TRAKŲ R. SAV., STATYBOS PROJEKTAS	
A 1356	PV	R.Valanciute	2022	Brezinio pavadinimas SKLYPO PLANAS M1:500	
A 1356	Arch.	R.Valanciute	2022		
Statybos (užsakovo) pavadinimas, adresas				Proj. etapas	Nr. sklype
UŽSAKOVAS: R. P., D. P.				PP	

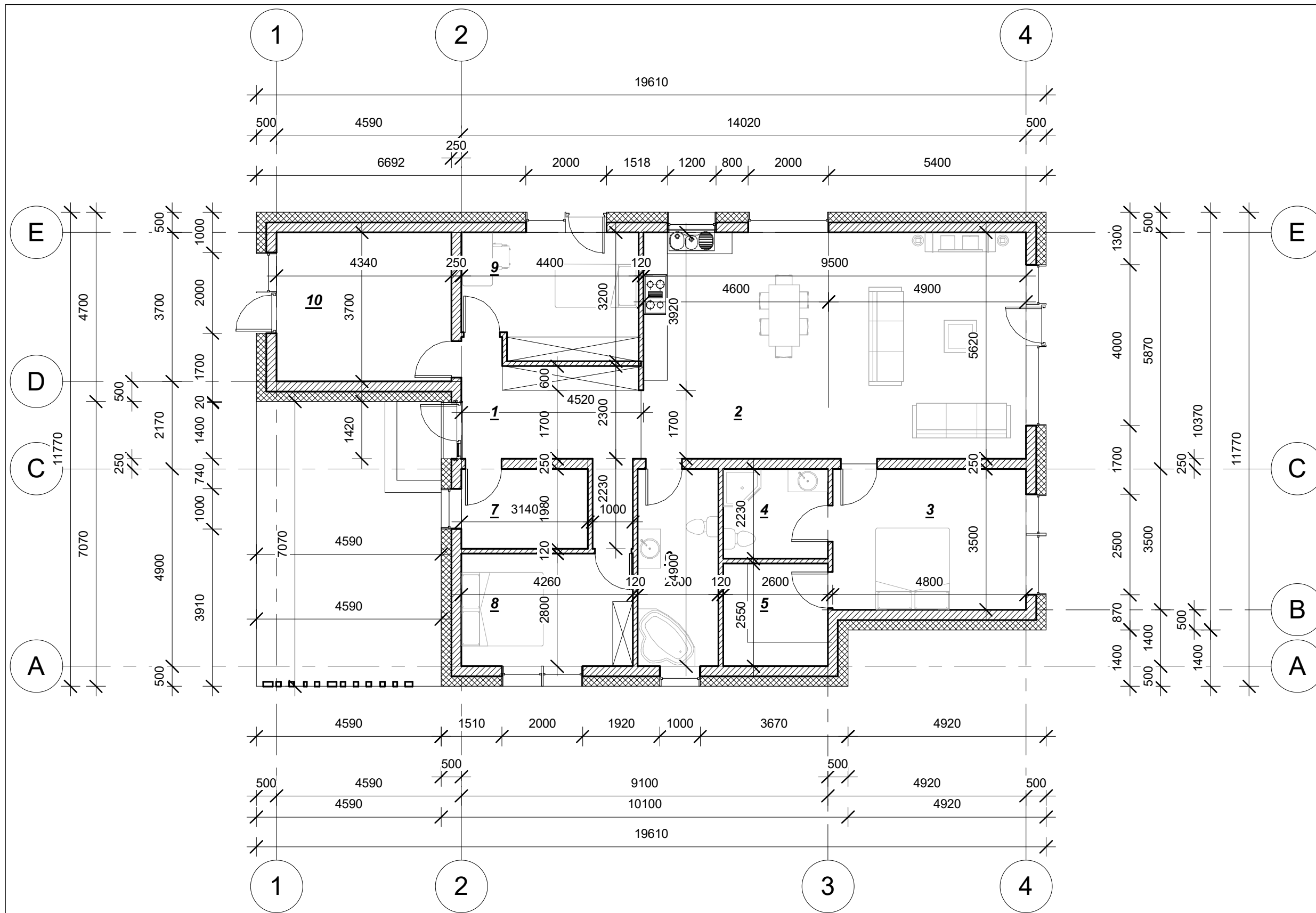

Eksplikacija		
Nr.	Patalpa	Plotas
1	Holas	13.18 m ²
2	Svetainė su virtuve	53.49 m ²
3	Miegamasis	16.80 m ²
4	Vonia	5.80 m ²
5	Drabužinė	6.63 m ²
6	Vonia	9.80 m ²
7	Katilinė/skalbykla	6.22 m ²
8	Kambarys	11.93 m ²
9	Kambarys	13.26 m ²
10	Kambarys	16.06 m ²
		153.17 m ²

Atestato nr.	 UAB "Archlinija", Įm. kodas 302520369 Vytauto g. 55, LT 21105, Trakai	OBJEKTO PAVADINIMAS Gyvenamosios paskirties (vieno buto) pastato (6.1) Kalno g. 54, Dėdeliškių k., Lentvario sen., Trakų r. sav., statybos projektas		
A 1356		Pavardė	Parašas	Data
	Proj.	M. Vasiulytė		2022
UŽSAKOVAS R. P., D. P.		BREŽINIO PAVADINIMAS Pirmo aukšto planas 1 : 100		
	Nr.	Proj. etapas	Proj. dalis	Lapas
		PP	SA	02
			Lapas	Lapų sk.
			02	10

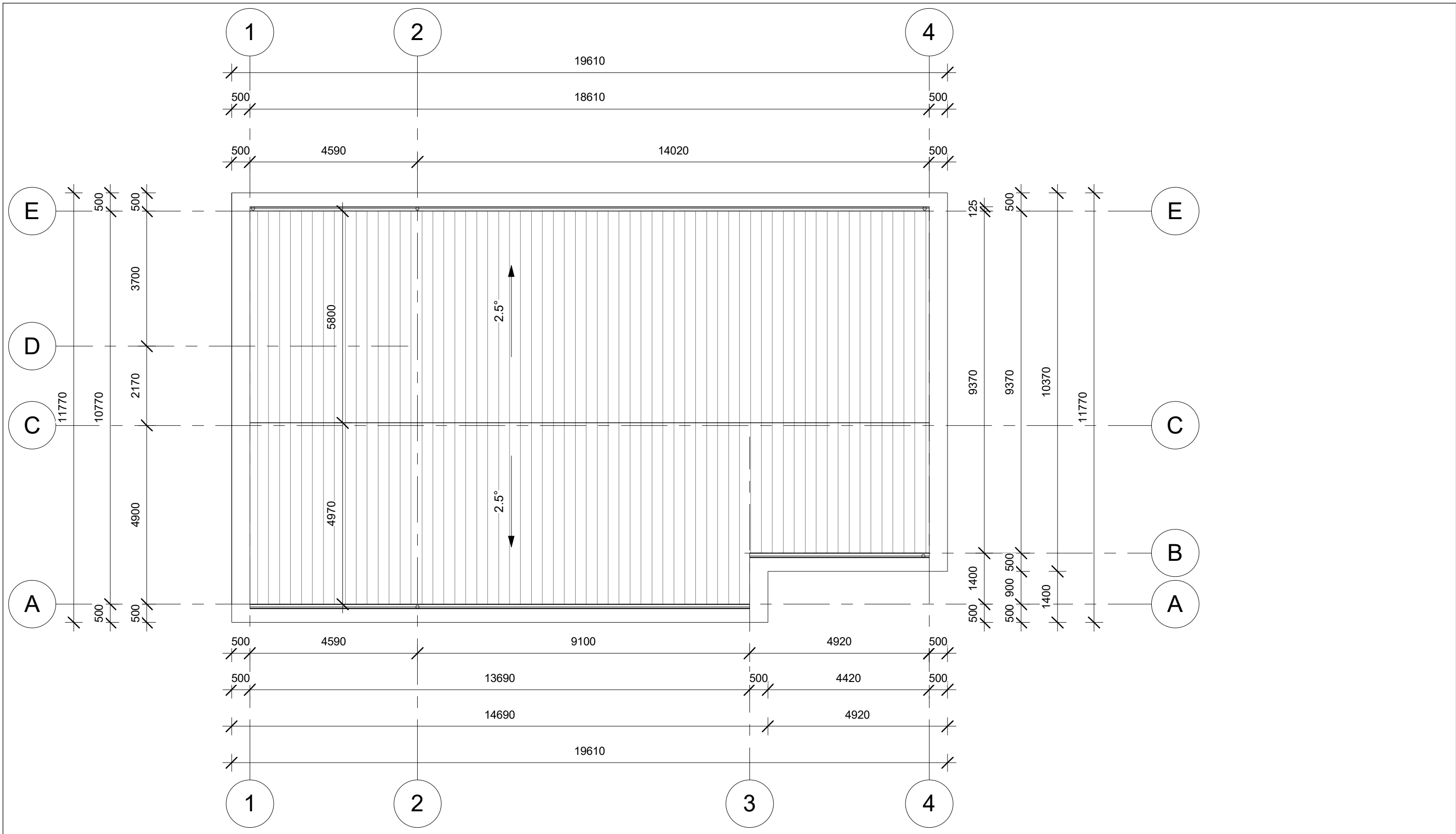

Atestato nr.	UAB "Archlinija", Įm. kodas 302520369 Vytauto g. 55, LT 21105, Trakai			OBJEKTO PAVADINIMAS Gyvenamosios paskirties (vieno buto) pastato (6.1) Kalno g. 54, Dėdėliškių k., Lentvario sen., Trakų r. sav., statybos projektas											
A 1356	PV.	Pavardė R. Valančiūtė	Parašas	Data 2022	BREŽINIO PAVADINIMAS Stogo planas 1 : 100										
	Proj.	M. Vasiulytė		2022											
UŽSAKOVAS R. P., D. P.					<table border="1"> <tr> <th>Nr.</th> <th>Proj. etapas</th> <th>Proj. dalis</th> <th>Lapas</th> <th>Lapų sk.</th> </tr> <tr> <td></td> <td>PP</td> <td>SA</td> <td>03</td> <td>10</td> </tr> </table>	Nr.	Proj. etapas	Proj. dalis	Lapas	Lapų sk.		PP	SA	03	10
Nr.	Proj. etapas	Proj. dalis	Lapas	Lapų sk.											
	PP	SA	03	10											

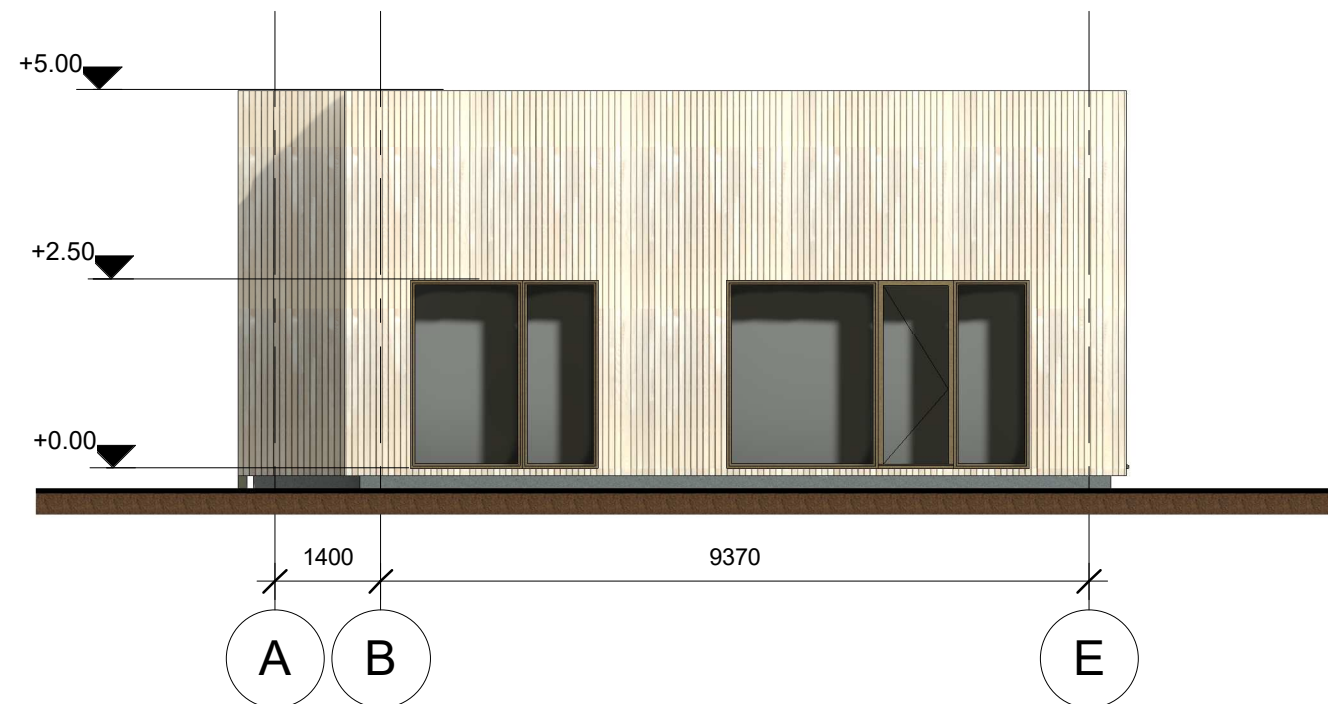
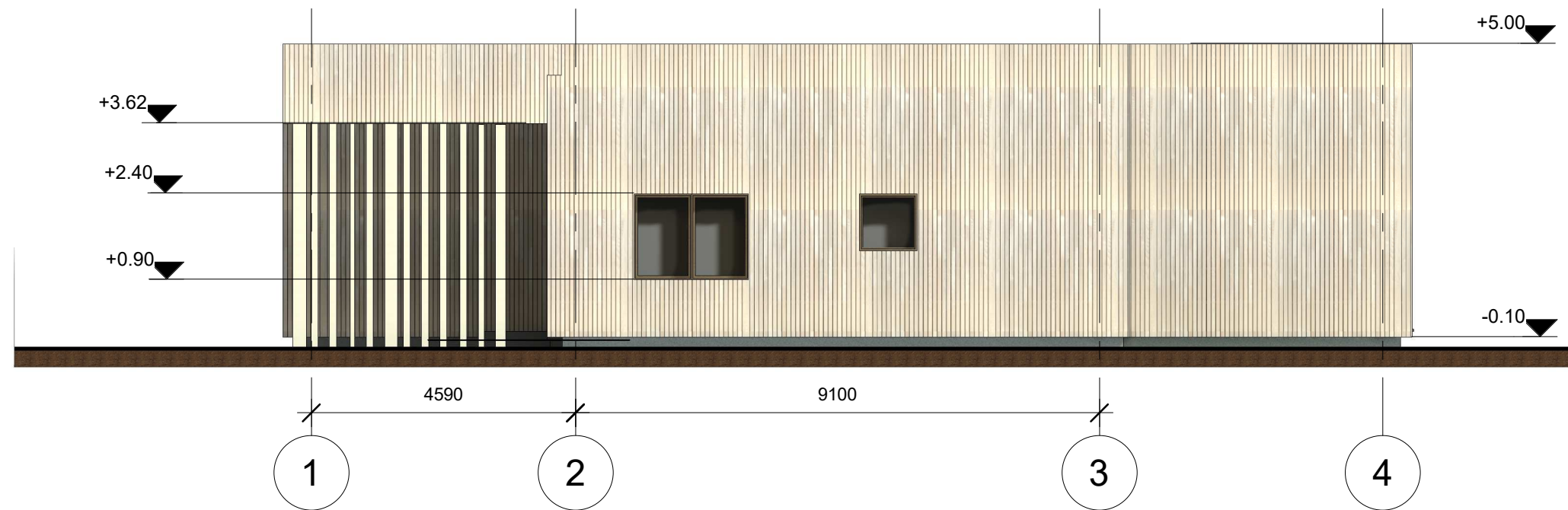

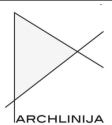
Atestato nr.	 UAB "Archlinija", Įm. kodas 302520369 Vytauto g. 55, LT 21105, Trakai			OBJEKTO PAVADINIMAS Gyvenamosios paskirties (vieno buto) pastato (6.1) Kalno g. 54, Dėdėliškių k., Lentvario sen., Trakų r. sav., statybos projektas			
A 1356	PV.	R. Valančiūtė	Parašas	2022	BREŽINIO PAVADINIMAS Fasada tarp ašių 1-4, A-E 1 : 100		
	Proj.	M. Vasiulytė		2022			
UŽSAKOVAS R. P., D. P.			Nr.	Proj. etapas	Proj. dalis	Lapas	Lapų sk.
				PP	SA	04	10

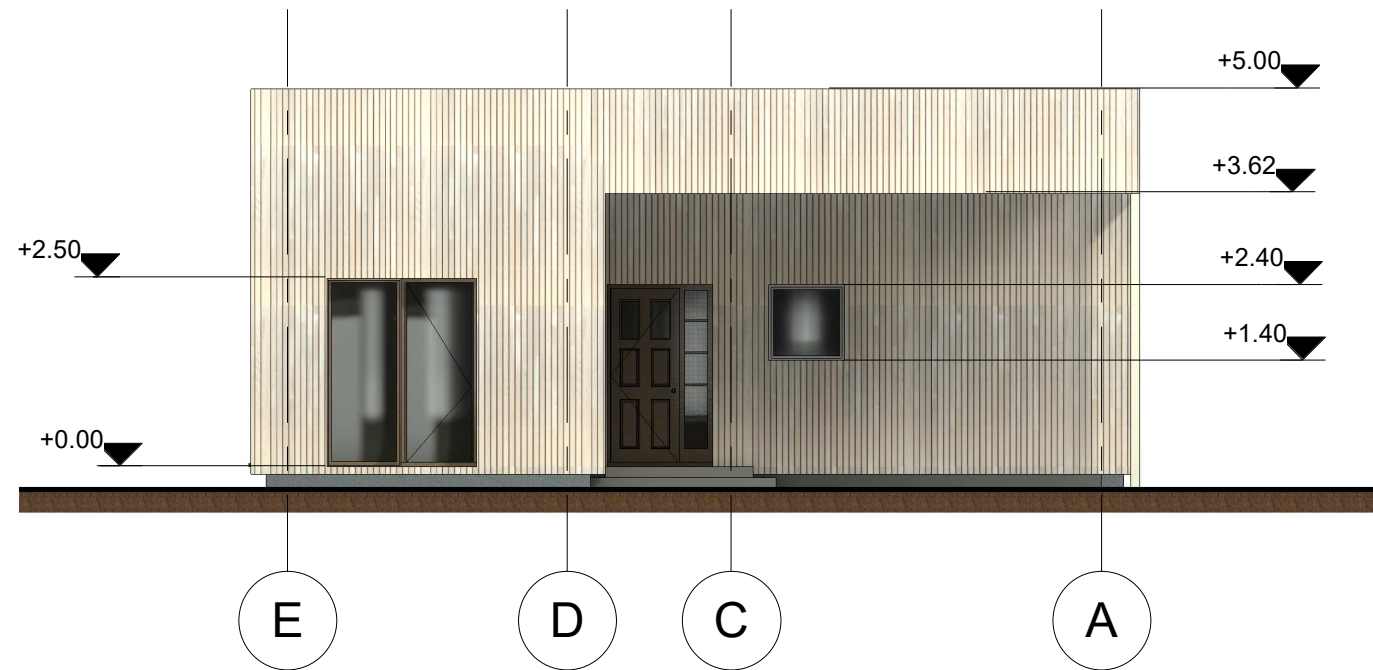
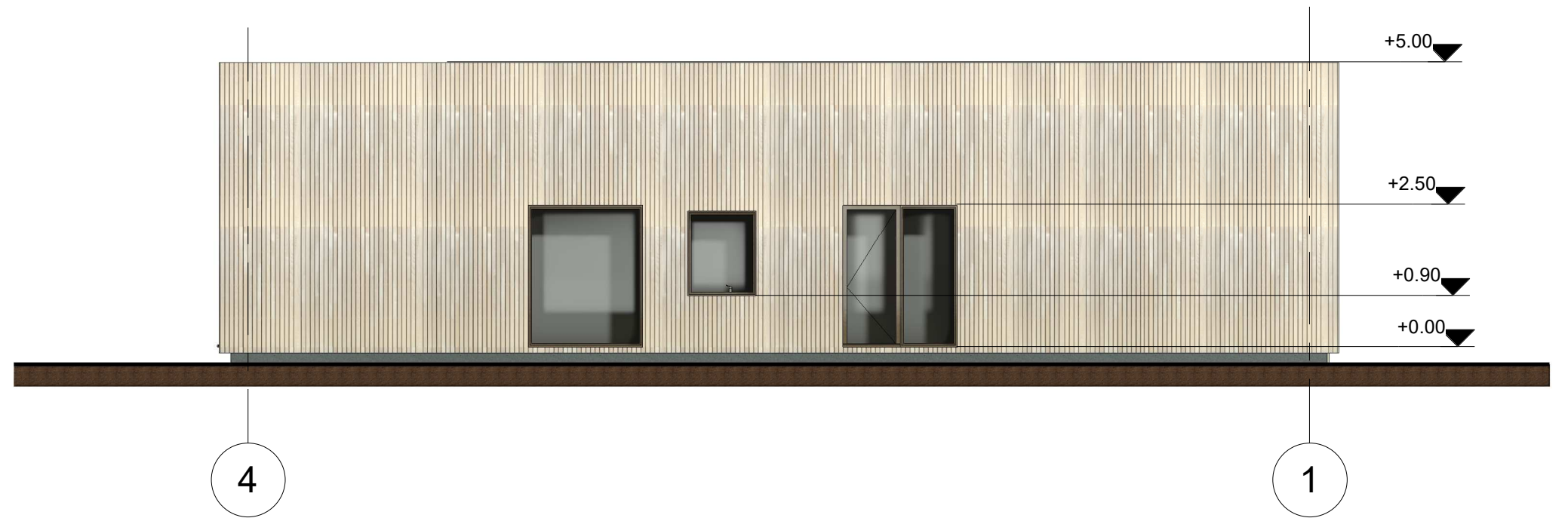

Atestato nr.	 UAB "Archlinija", Įm. kodas 302520369 Vytauto g. 55, LT 21105, Trakai			OBJEKTO PAVADINIMAS Gyvenamosios paskirties (vieno buto) pastato (6.1) Kalno g. 54, Dėdeliškių k., Lentvario sen., Trakų r. sav., statybos projektas											
A 1356	PV.	Pavardė R. Valančiūtė	Parašas	Data 2022	BREŽINIO PAVADINIMAS Fasada tarp ašių E-A, 4-1 1 : 100										
	Proj.	M. Vasiulytė		2022											
UŽSAKOVAS R. P., D. P.					<table border="1"> <tr> <th>Nr.</th> <th>Proj. etapas</th> <th>Proj. dalis</th> <th>Lapas</th> <th>Lapų sk.</th> </tr> <tr> <td></td> <td>PP</td> <td>SA</td> <td>05</td> <td>10</td> </tr> </table>	Nr.	Proj. etapas	Proj. dalis	Lapas	Lapų sk.		PP	SA	05	10
Nr.	Proj. etapas	Proj. dalis	Lapas	Lapų sk.											
	PP	SA	05	10											

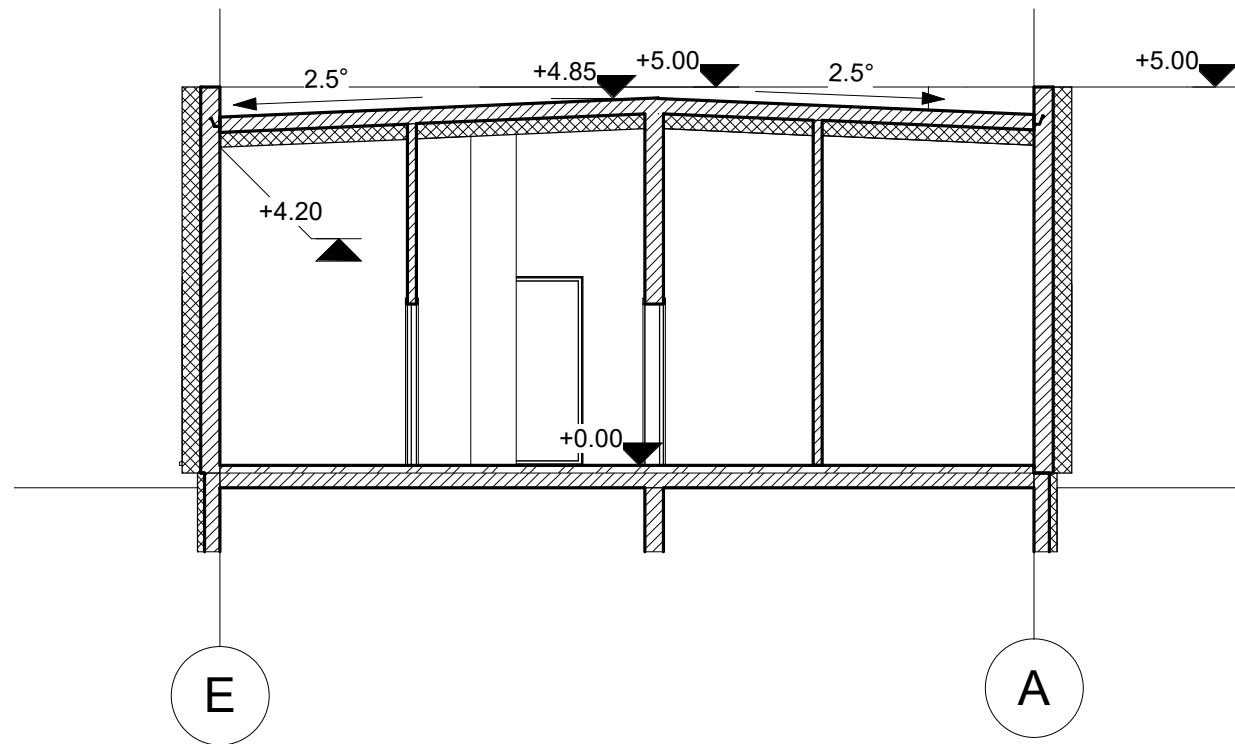

Atestato nr.	 UAB "Archlinija", Įm. kodas 302520369 Vytauto g. 55, LT 21105, Trakai			OBJEKTO PAVADINIMAS Gyvenamosios paskirties (vieno buto) pastato (6.1) Kalno g. 54, Dėdėliškių k., Lentvario sen., Trakų r. sav., statybos projektas											
A 1356	PV.	Pavardė R. Valančiūtė	Parašas	Data 2022	BREŽINIO PAVADINIMAS Pjūvis A-A 1 : 100										
	Proj.	M. Vasiulytė		2022											
UŽSAKOVAS R. P., D. P.					<table border="1"> <thead> <tr> <th>Nr.</th> <th>Proj. etapas</th> <th>Proj. dalis</th> <th>Lapas</th> <th>Lapų sk.</th> </tr> </thead> <tbody> <tr> <td></td> <td>PP</td> <td>SA</td> <td>06</td> <td>10</td> </tr> </tbody> </table>	Nr.	Proj. etapas	Proj. dalis	Lapas	Lapų sk.		PP	SA	06	10
Nr.	Proj. etapas	Proj. dalis	Lapas	Lapų sk.											
	PP	SA	06	10											



Atestato nr.				OBJEKTO PAVADINIMAS Gyvenamosios paskirties (vieno buto) pastato (6.1) Kalno g. 54, Dėdėliškių k., Lentvario sen., Trakų r. sav., statybos projektas											
A 1356	PV.	Pavardė	Parašas	Data	BREŽINIO PAVADINIMAS Vizualizacijos										
	Proj.	R. Valančiūtė		2022											
	UŽSAKOVAS R. P., D. P.				<table border="1"> <tr> <th>Nr.</th> <th>Proj. etapas</th> <th>Proj. dalis</th> <th>Lapas</th> <th>Lapų sk.</th> </tr> <tr> <td></td> <td>PP</td> <td>SA</td> <td>07</td> <td>10</td> </tr> </table>	Nr.	Proj. etapas	Proj. dalis	Lapas	Lapų sk.		PP	SA	07	10
Nr.	Proj. etapas	Proj. dalis	Lapas	Lapų sk.											
	PP	SA	07	10											
		M. Vasiulytė		2022											



Atestato nr.				OBJEKTO PAVADINIMAS Gyvenamosios paskirties (vieno buto) pastato (6.1) Kalno g. 54, Dėdėliškių k., Lentvario sen., Trakų r. sav., statybos projektas											
A 1356	PV.	Pavardė	Parašas	Data	BREŽINIO PAVADINIMAS Vizualizacijos										
	Proj.	R. Valančiūtė		2022											
	UŽSAKOVAS R. P., D. P.				<table border="1"> <tr> <th>Nr.</th> <th>Proj. etapas</th> <th>Proj. dalis</th> <th>Lapas</th> <th>Lapų sk.</th> </tr> <tr> <td></td> <td>PP</td> <td>SA</td> <td>08</td> <td>10</td> </tr> </table>	Nr.	Proj. etapas	Proj. dalis	Lapas	Lapų sk.		PP	SA	08	10
Nr.	Proj. etapas	Proj. dalis	Lapas	Lapų sk.											
	PP	SA	08	10											
		M. Vasiulytė		2022											