



PROJEKTO PAVADINIMAS	Administracinio pastato (Un. Nr. 2597-9002-3010) rekonstravimo į SPA su apartamento tipo viešbučiu, administracinio pastato (Un. Nr. 2597-9002-3010) rekonstravimo į svečių namus, boilerinės (Un. Nr. 4400-1615-8537) rekonstravimo į svečių namus, garažo pastato (Un. Nr. 4400-1615-8380) rekonstravimo į svečių namus, garažo pastato (Un. Nr. 4400-1615-8380) rekonstravimo į svečių namus, pastato – šaudyklos (Un. Nr. 4400-1615-8759) rekonstravimo į poilsio paskirties pastatą, pastato – Sandėlio (Un. Nr. 4400-1615-8859) rekonstravimo į poilsio paskirties pastatą ir poilsio pastatų Vytauto g. 4, Palangoje (sklypo kad. Nr. 2501/0035:0004), projektas
STATINIO ADRESAS (STATYBOS VIETA)	Vytauto g. 4, Palanga, sklypo kad. Nr. 0101/0100:2115
STATYBOS RŪŠIS	Rekonstrukcija; nauja statyba
NAUDOJIMO PASKIRTIS	Viešbučių paskirties pastatai; Poilsio paskirties pastatai
KATEGORIJA	Ypatingasis statinys; neypatingieji statiniai
STADIJA	Projektiniai pasiūlymai
LAIDA	0
STATYTOJAS (UŽSAKOVAS)	Vytauto 4, UAB, Sodo tak. 6, Ringaudų k., LT-53348 Kauno r. Įmonės kodas 305434936
PROJEKTUOTOJAS	UAB „AEXN“, A. Strazdelio g. 3-101, Vilnius PV Martynas Mankus A914 Arch. Tomas Grunskis Arch. Jūratė Kindurytė martynas@aexn.lt, +370 616 26831 UAB "Danės projektai", Turgaus g. 37-5, Klaipėda danesprojektai@gmail.com Arch. Valentinas Lucenko, A2125
KOMPLEKSO NR.	AEXN-02-022
	Vilnius, 2022

Administracinio pastato (Un. Nr. 2597-9002-3010) rekonstravimo į SPA su apartamento tipo viešbučiu, administracinio pastato (Un. Nr. 2597-9002-3010) rekonstravimo į svečių namus, boilerinės (Un. Nr. 4400-1615-8537) rekonstravimo į svečių namus, garažo pastato (Un. Nr. 4400-1615-8380) rekonstravimo į svečių namus, garažo pastato (Un. Nr. 4400-1615-8380) rekonstravimo į svečių namus, pastato – šaudyklos (Un. Nr. 4400-1615-8759) rekonstravimo į poilsio paskirties pastatą, pastato – Sandėlio (Un. Nr. 4400-1615-8859) rekonstravimo į poilsio paskirties pastatą ir poilsio pastatų Vytauto g. 4, Palangoje (sklypo kad. Nr. 2501/0035:0004), projektas

BENDRIEJI STATINIO RODIKLIAI

vadovaujantis STR 1.04.04:2017 „Statinio projektavimas, projekto ekspertizė“ 5 priedu

Šiame priede nurodomi žemės sklypo ir statinių (techniniai ir paskirties) rodikliai bendruoju atveju. Projekte nurodomi konkretaus sklypo ir konkretaus statinio bendrieji rodikliai. Bendrieji statinio rodikliai lentelėje ar kita forma nurodomi projekto bendrojoje dalyje.

Pavadinimas	Mato vienetas	Kiekis	Pastabos
I SKYRIUS. SKLYPAS			
1. Sklypo plotas	m ²	17 718	
2. Sklypo užstatymo intensyvumas	%	75	
3. Sklypo užstatymo tankis	%	30	
4. Želdynų kiekis	m ²	6 201	Arba 35 %
5. Automobilių stovėjimo vietų skaičius (požeminėse ir antžeminėse aikštelėse)	vnt.	207	29 vt. pož. + 178 vt. antž. aikštelėse
II SKYRIUS. PASTATAI			
1. SPA SU APARTAMENTŲ TIPO VIEŠBUČIU rekonstruojamas administracinis pastatas Un. Nr. 2597-9002-3010		Rodikliai po rekonstravimu	Esami Pastato - Sandėlio rodikliai
1. Pastato bendrasis plotas*	m ²	5418,90 (įskaitant pož. a.)	1538,50
1.1. Pastato antžeminės dalies bendrasis plotas*	m ²	3917,70	
1.2. Pastato SPA dalies plotas*	m ²	1301,70	
1.3. Pastato apartamentų dalies plotas*	m ²	2801,3	
1.4 Pastato apartamentų plotas*	m ²	2517,3	

Pavadinimas	Mato vienetas	Kiekis	Pastabos
2. Pastato tūris*	m ³	12000	6522
3. Aukštų skaičius.*	vnt.	4 + antstatas	3
4. Pastato aukštis. *	m	<19	
5. Apartamentų skaičius	vnt.	84	
6. Energinio naudingumo klasė		A	
7. Pastato (patalpų) akustinio komforto sąlygų klasė		C	
8. Statinio atsparumo ugniai laipsnis		I-II	
2. SVEČIŲ NAMAI NR. 1 rekonstruojamas administracinis pastatas Un. Nr. 2597-9002-3010		Rodikliai po rekonstravim o	Esami Pastato - Sandelio rodikliai
1. Pastato bendrasis plotas*	m ²	777,30	1538,50
1.1. Pastato apartamentų plotas*	m ²	729,50	
2. Pastato tūris*	m ³	3200	6522
3. Aukštų skaičius.*	vnt.	3 + mansard.	3
4. Pastato aukštis. *	m	<15	
5. Apartamentų skaičius	vnt.	15	
6. Energinio naudingumo klasė		A	
7. Pastato (patalpų) akustinio komforto sąlygų klasė		C	
8. Statinio atsparumo ugniai laipsnis		I-II	
3. SVEČIŲ NAMAI NR. 2 rekonstruojamas administracinis pastatas Un. Nr. 2597-9002-3010		Rodikliai po rekonstravim o	Esami Pastato - Sandelio rodikliai

Pavadinimas	Mato vienetas	Kiekis	Pastabos
1. Pastato bendrasis plotas*	m ²	777,30	1538,50
1.1. Pastato apartamentų plotas*	m ²	729,50	
2. Pastato tūris*	m ³	3200	6522
3. Aukštų skaičius.*	vnt.	3 + mansard.	3
4. Pastato aukštis. *	m	<15	
5. Apartamentų skaičius	vnt.	15	
6. Energinio naudingumo klasė		A	
7. Pastato (patalpų) akustinio komforto sąlygų klasė		C	
8. Statinio atsparumo ugniai laipsnis		I-II	
4. SVEČIŲ NAMAI NR. 3 rekonstruojama boilerinė Un. Nr. 4400-1615- 8537		Rodikliai po rekonstravim o	Esami Pastato - Sandelio rodikliai
1. Pastato bendrasis plotas*	m ²	777,30	41,24
1.1. Pastato apartamentų plotas*	m ²	729,50	
2. Pastato tūris*	m ³	3200	940
3. Aukštų skaičius.*	vnt.	3 + mansard.	1
4. Pastato aukštis. *	m	<15	
5. Apartamentų skaičius	vnt.	15	
6. Energinio naudingumo klasė		A	
7. Pastato (patalpų) akustinio komforto sąlygų klasė		C	
8. Statinio atsparumo ugniai laipsnis		I-II	

Pavadinimas	Mato vienetas	Kiekis	Pastabos
5. SVEČIŲ NAMAI NR. 4 rekonstruojamas garažas Un. Nr. 4400-1615-8380		Rodikliai po rekonstravimo	Esami Pastato - Sandelio rodikliai
1. Pastato bendrasis plotas*	m ²	777,30	514,68
1.1. Pastato apartamentų plotas*	m ²	729,50	
2. Pastato tūris*	m ³	3200	2834
3. Aukštų skaičius.*	vnt.	3 + mansard.	1
4. Pastato aukštis. *	m	<15	
5. Apartamentų skaičius	vnt.	15	
6. Energinio naudingumo klasė		A	
7. Pastato (patalpų) akustinio komforto sąlygų klasė		C	
8. Statinio atsparumo ugniai laipsnis		I-II	
6. SVEČIŲ NAMAI NR. 5 rekonstruojamas garažas Un. Nr. 4400-1615-8380		Rodikliai po rekonstravimo	Esami Pastato - Sandelio rodikliai
1. Pastato bendrasis plotas*	m ²	777,30	514,68
1.1. Pastato apartamentų plotas*	m ²	729,50	
2. Pastato tūris*	m ³	3200	2834
3. Aukštų skaičius.*	vnt.	3 + mansard.	1
4. Pastato aukštis. *	m	<15	
5. Apartamentų skaičius	vnt.	15	
6. Energinio naudingumo klasė		A	
7. Pastato (patalpų) akustinio komforto sąlygų klasė		C	

Pavadinimas	Mato vienetas	Kiekis	Pastabos
8. Statinio atsparumo ugniai laipsnis		I-II	
7. POILSIO PASTATAS NR. 1, 12 numerių			
1. Pastato bendrasis plotas*	m ²	728,67	
1.1. Pastato pagrindinis plotas*	m ²	691,95	
1.2. Pastato pagalbinis plotas*	m ²	36,72	
2. Pastato tūris*	m ³	3270	
3. Aukštų skaičius.*	vnt.	3 +	
4. Pastato aukštis. *	m	13,50	
5. Numerių skaičius	vnt.	12	
6. Energinio naudingumo klasė		B	
7. Pastato (patalpų) akustinio komforto sąlygų klasė		C	
8. Statinio atsparumo ugniai laipsnis		I	
8. POILSIO PASTATAS NR. 2, 12 numerių REKONSTRUOJAMAS PASTATAS-SANDELIS UN.NR.4400-1615-8859		Rodikliai po rekonstravimo	Esami Pastato - Sandelio rodikliai
1. Pastato bendrasis plotas*	m ²	804,81	256,79
1.1. Pastato pagrindinis plotas*	m ²	768.09	118.27
1.2. Pastato pagalbinis plotas*	m ²	36,72	
2. Pastato tūris*	m ³	3570	1134
3. Aukštų skaičius.*	vnt.	3	1
4. Pastato aukštis. *	m	13,50	

Pavadinimas	Mato vienetas	Kiekis	Pastabos
5. Numerių skaičius	vnt.	12	
6. Energinio naudingumo klasė		B	E
7. Pastato (patalpų) akustinio komforto sąlygų klasė		C	
8. Statinio atsparumo ugniai laipsnis		I	
9. POILSIO PASTATAS NR. 3, 12 numerių			
1. Pastato bendrasis plotas*	m ²	720.64	
1.1. Pastato pagrindinis plotas*	m ²	686,92	
1.2. Pastato pagalbinis plotas*	m ²	36,72	
2. Pastato tūris*	m ³	3230	
3. Aukštų skaičius.*	vnt.	3	
4. Pastato aukštis. *	m	13,50	
5. Numerių skaičius	vnt.	12	
6. Energinio naudingumo klasė		B	
7. Pastato (patalpų) akustinio komforto sąlygų klasė		C	
8. Statinio atsparumo ugniai laipsnis		I	
10. POILSIO PASTATAS NR. 4, 12 numerių			
1. Pastato bendrasis plotas*	m ²	538.89	
1.1. Pastato pagrindinis plotas*	m ²	504.00	
1.2. Pastato pagalbinis plotas*	m ²	34.89	
2. Pastato tūris*	m ³	2430	

Pavadinimas	Mato vienetas	Kiekis	Pastabos
3. Aukštų skaičius.*	vnt.	3	
4. Pastato aukštis. *	m	13,50	
5. Numerių skaičius	vnt.	12	
6. Energinio naudingumo klasė		B	
7. Pastato (patalpų) akustinio komforto sąlygų klasė		C	
8. Statinio atsparumo ugniai laipsnis		I	
11. POILSIO PASTATAS NR. 5, 9 numerių			
1. Pastato bendrasis plotas*	m ²	557.24	
1.1. Pastato pagrindinis plotas*	m ²	534.70	
1.2. Pastato pagalbinis plotas*	m ²	22.54	
2. Pastato tūris*	m ³	2460	
3. Aukštų skaičius.*	vnt.	3	
4. Pastato aukštis. *	m	13,50	
5. Numerių skaičius	vnt.	9	
6. Energinio naudingumo klasė		B	
7. Pastato (patalpų) akustinio komforto sąlygų klasė		C	
8. Statinio atsparumo ugniai laipsnis		I	
12. POILSIO PASTATAS NR. 6, 9 numerių REKONSTRUOJAMAS PASTATAS-ŠAUDYKLA UN.NR.4400-1615-8759		Rodikliai po rekonstravimo	Esami Pastato - Šaudykla rodikliai
1. Pastato bendrasis plotas*	m ²	557.24	307.11
1.1. Pastato pagrindinis plotas*	m ²	534.70	261.66

Pavadinimas	Mato vienetas	Kiekis	Pastabos
1.2. Pastato pagalbinis plotas*	m ²	22.54	
2. Pastato tūris*	m ³	2460	1269
3. Aukštų skaičius.*	vnt.	3	1
4. Pastato aukštis. *	m	13,50	
5. Numerių skaičius	vnt.	9	
6. Energinio naudingumo klasė		B	E
7. Pastato (patalpų) akustinio komforto sąlygų klasė		C	
8. Statinio atsparumo ugniai laipsnis		I	
13. POILSIO PASTATAS NR. 7, 12 numerių			
1. Pastato bendrasis plotas*	m ²	638,79	
1.1. Pastato pagrindinis plotas*	m ²	600.37	
1.2. Pastato pagalbinis plotas*	m ²	34.89	
2. Pastato tūris*	m ³	2760	
3. Aukštų skaičius.*	vnt.	3	
4. Pastato aukštis. *	m	13,50	
5. Numerių skaičius	vnt.	12	
6. Energinio naudingumo klasė		B	
7. Pastato (patalpų) akustinio komforto sąlygų klasė		C	
8. Statinio atsparumo ugniai laipsnis		I	

Pavadinimas	Mato vienetas	Kiekis	Pastabos
14. POILSIO PASTATAS NR. 8, 12 numerių			
1. Pastato bendrasis plotas*	m ²	638,79	
1.1. Pastato pagrindinis plotas*	m ²	600.37	
1.2. Pastato pagalbinis plotas*	m ²	34.89	
2. Pastato tūris*	m ³	2760	
3. Aukštų skaičius.*	vnt.	3	
4. Pastato aukštis. *	m	13,50	
5. Numerių skaičius	vnt.	12	
6. Energinio naudingumo klasė		B	
7. Pastato (patalpų) akustinio komforto sąlygų klasė		C	
8. Statinio atsparumo ugniai laipsnis		I	
III SKYRIUS SUSISIEKIMO KOMUNIKACIJOS			
1. Privažiavimo keliai	m		Privažiavimo parametrai tikslinami po susiekimo sąlygų gavimo
IV SKYRIUS INŽINERINIAI TINKLAI			
1. inžinerinių tinklų ilgis*	m		Inžinerinių tinklų parametrai tikslinami po techninių sąlygų gavimo
V SKYRIUS KITI STATINIAI			
1. Atraminės sienutės	m		Gabaritai tikslinami su techniniu projektu

8. * Žvaigždute pažymėti rodikliai apskaičiuojami vadovaujantis Nekilnojamojo turto kadastrinių matavimų ir kadastro duomenų surinkimo taisyklėmis, kurias tvirtina Lietuvos Respublikos žemės ūkio ministras. Baigus statybą ir atlikus kadastrinius matavimus šie rodikliai gali turėti neesminių nukrypimų [5.39].

Statinio projekto vadovas



Martynas Mankus At. Nr. A914, 2022-08-31

(vardas, pavardė, parašas, kvalifikacijos atestato arba pažymos Nr., data)



Administracinio pastato (Un. Nr. 2597-9002-3010) rekonstravimo į SPA su apartamento tipo viešbučiu, administracinio pastato (Un. Nr. 2597-9002-3010) rekonstravimo į svečių namus, boilerinės (Un. Nr. 4400-1615-8537) rekonstravimo į svečių namus, garažo pastato (Un. Nr. 4400-1615-8380) rekonstravimo į svečių namus, garažo pastato (Un. Nr. 4400-1615-8380) rekonstravimo į svečių namus, pastato – šaudyklos (Un. Nr. 4400-1615-8759) rekonstravimo į poilsio paskirties pastatą, pastato – Sandėlio (Un. Nr. 4400-1615-8859) rekonstravimo į poilsio paskirties pastatą ir poilsio pastatų Vytauto g. 4, Palangoje (sklypo kad. Nr. 2501/0035:0004), projektas

Aiškinamasis raštas

1. BENDRIEJI DUOMENYS

1.1. Projektinių pasiūlymų rengimo pagrindas ir paskirtis

Projektinių pasiūlymų rengimo pagrindas:

- Statytojo nuosavybės teisę ar kitokią teisę į žemę (statybos sklypą) patvirtinantys dokumentai;
- Projektinių pasiūlymų rengimo užduotis;
- Projektavimo rangos sutartis,
- Projektas parengtas pagal galiojančius Normatyvinius dokumentus, Statybos techninius reglamentus, normatyvinius gamtos apsaugos dokumentus, galiojančias higienos normas, Energetikos normatyvinius statinio saugos ir paskirties dokumentus, Statybos taisykles, rekomendacijas bei gaisro saugos taisykles bei reikalavimus.

Projektinių pasiūlymų rengimo tikslai ir paskirtis:

- Išreikšti Statytojo sumanytą projektuoti statinių architektūros ir kitų pagrindinių sprendinių idėją.
- Informuoti visuomenę apie visuomenei svarbių statinių numatomą projektavimą.
- Nustatyti žemės sklypo teritorijos naudojimo reglamento parametrus, kai Teritorijų planavimo įstatymo 20 straipsnio numatytais atvejais neparengti teritorijų planavimo dokumentai ir statyba konkrečiame žemės sklype leidžiama.

1.2. Statinių grupės (komplekso) pavadinimas

Administracinio pastato (Un. Nr. 2597-9002-3010) rekonstravimo į SPA su apartamento tipo viešbučiu, administracinio pastato (Un. Nr. 2597-9002-3010) rekonstravimo į svečių namus, boilerinės (Un. Nr. 4400-1615-8537) rekonstravimo į svečių namus, garažo pastato (Un. Nr. 4400-1615-8380) rekonstravimo į svečių namus, garažo pastato (Un. Nr. 4400-1615-8380) rekonstravimo į svečių namus, pastato – šaudyklos (Un. Nr. 4400-1615-8759) rekonstravimo į poilsio paskirties pastatą, pastato – Sandėlio (Un. Nr. 4400-1615-8859) rekonstravimo į poilsio paskirties pastatą ir poilsio pastatų Vytauto g. 4, Palangoje (sklypo kad. Nr. 2501/0035:0004), projektas.

 <p>UAB "AEXN" A. Stazdelio g. 3-101 Vilnius, +370 (686) 09757, aexn.architects@gmail.com</p>				Objekto pavadinimas			
				Administracinio pastato (Un. Nr. 2597-9002-3010) rekonstravimo į SPA su apartamento tipo viešbučiu, administracinio pastato (Un. Nr. 2597-9002-3010) rekonstravimo į svečių namus, boilerinės (Un. Nr. 4400-1615-8537) rekonstravimo į svečių namus, garažo pastato (Un. Nr. 4400-1615-8380) rekonstravimo į svečių namus, garažo pastato (Un. Nr. 4400-1615-8380) rekonstravimo į svečių namus, pastato – šaudyklos (Un. Nr. 4400-1615-8759) rekonstravimo į poilsio paskirties pastatą, pastato – Sandėlio (Un. Nr. 4400-1615-8859) rekonstravimo į poilsio paskirties pastatą ir poilsio pastatų Vytauto g. 4, Palangoje (sklypo kad. Nr. 2501/0035:0004), projektas			
Atestato Nr	Pareigos	Vardas, Pavardė	Parašas	Brėžinio pavadinimas			
A 914	PV	Martynas Mankus		Aiškinamasis raštas			
Etapas	Statytojas Užsakovas			Tekstinis žymuo	Lapas	Lapų	Laida
PP	UAB „Vytauto 4“, Sodo tak. 6, Ringaudų k., LT-53348 Kauno r.			PP-AR	1	11	0

1.3. Statybos geografinė vieta. Statybos sklypo apibūdinimas

Statiniai yra pietinėje Palangos miesto dalyje, Vytauto g. 4, Palangoje (žemės skl. unikalus Nr. 2501-0035-0004).



Ištrauka iš Regia.lt

Vadovaujantis Palangos miesto Bendroju planu, sklypas priklauso Kurorto paslaugų ir kompleksų teritorijų be gyvenamosios statybos funkcinei zoni. Gretimose teritorijose vyrauja 2-3 aukštų poilsio paskirties pastatai, miškų ūkio, rekreacinių miškų sklypai. Vakarinėje pusėje sklypas ribojasis su Vytauto gatve.

	Lapas	Lapų	Laida
PP-AR	2	11	0

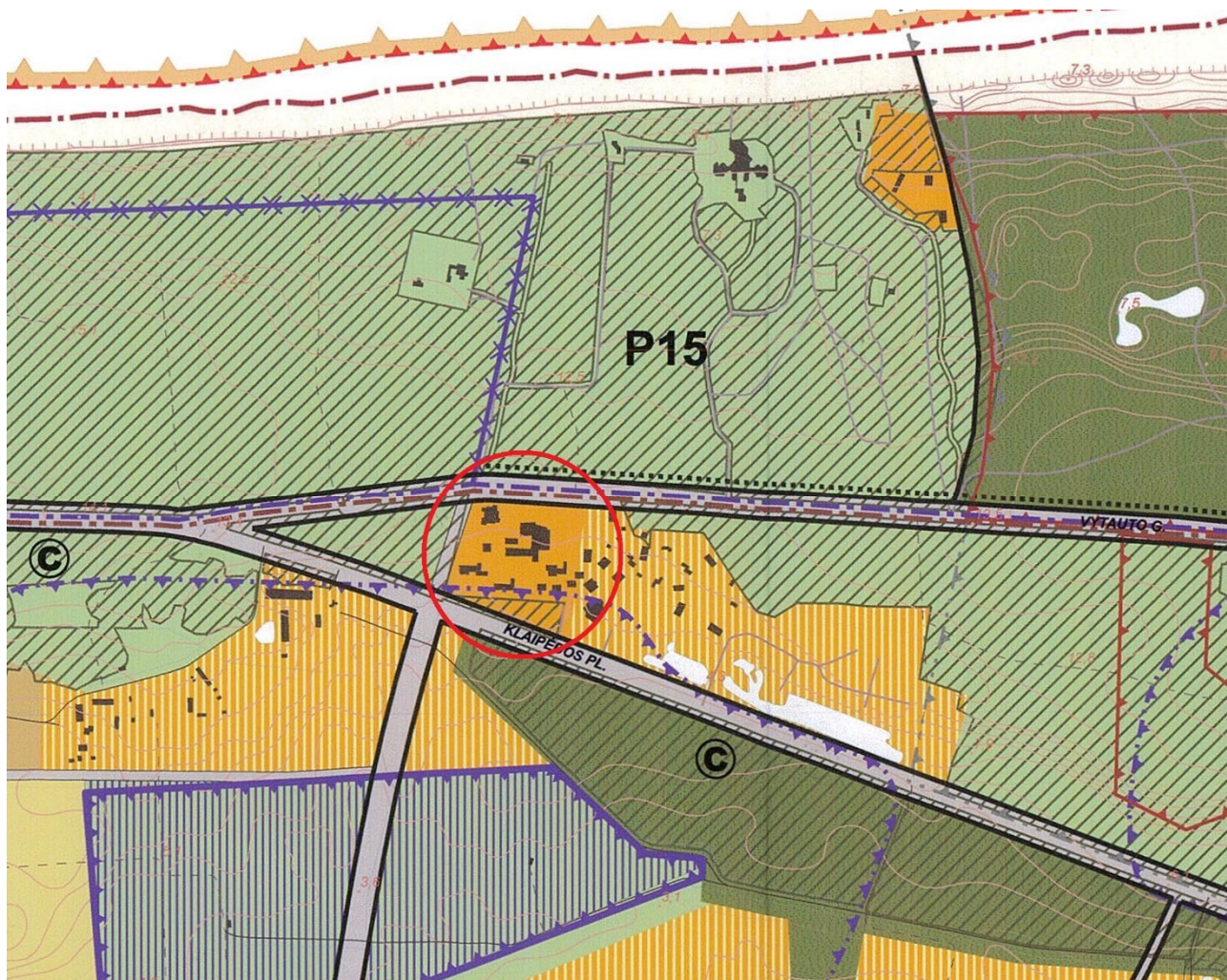

Ištrauka iš Palangos miesto Bendrojo plano Pagrindinio brėžinio

	Lapas	Lapų	Laida
PP-AR	3	11	0

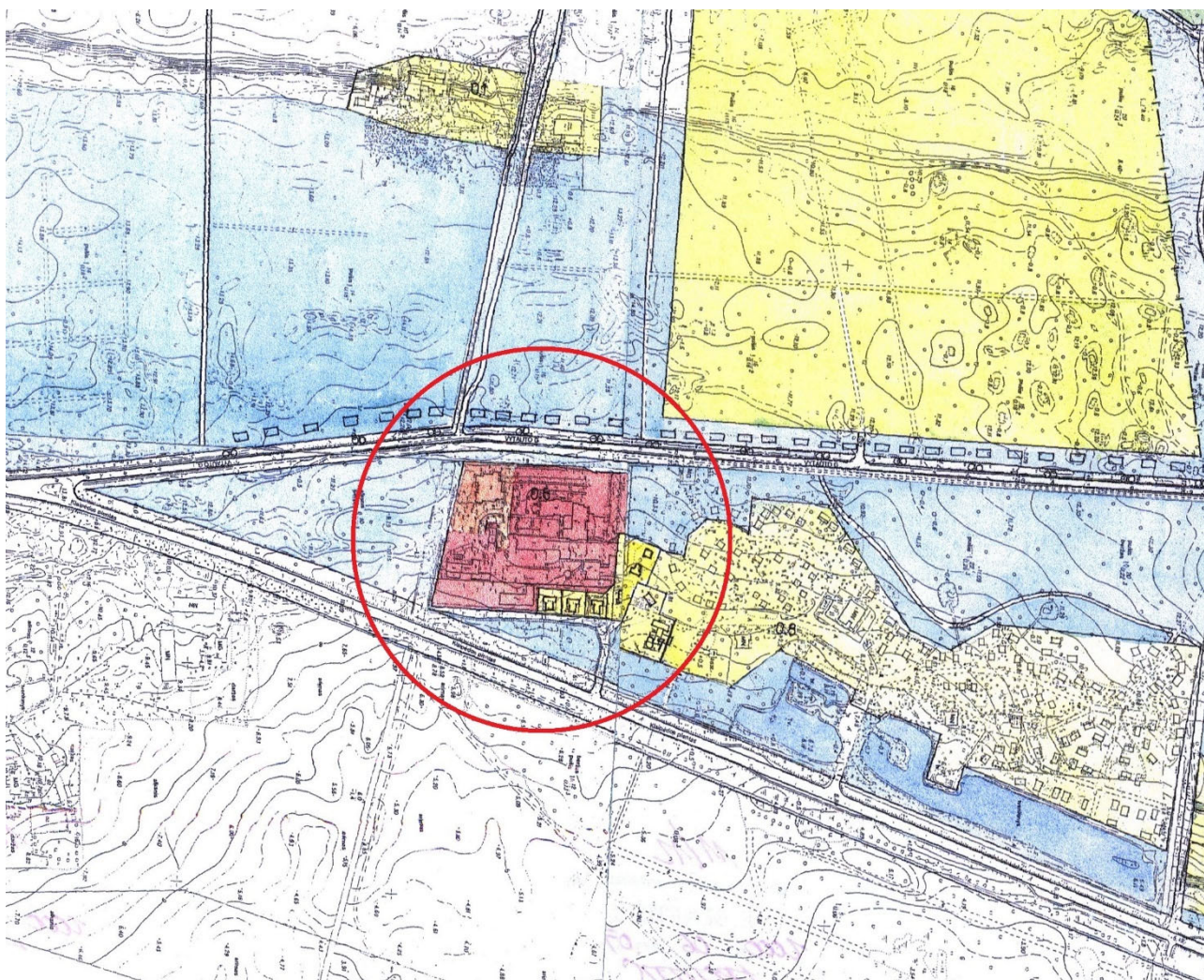

Ištrauka iš Palangos miesto centrinės dalies Detaliojo plano Pagrindinio brėžinio (2000)

Sklype pradėtas rengti detalusis planas. Žemės sklypo kad. 2501/0035:4, plotas 17718m², naudojimo būdas skiriamas į R (rekreacinę teritoriją, 10964m² (det. plane žymima 1C-R)), K (komercinės paskirties objektų teritoriją, 2215m²+ 4539m² (det. plane žymima 1A-K, 1B-K)).

	Lapas	Lapų	Laida
PP-AR	4	11	0



Ištrauka iš rengiamo sklypo Detaliojo plano

1.4. Statybos rūšis

Vadovaujantis STR 01.01.08:2002, VI skyriaus 9 p. nuostatomis projektuojamų pastatų statybos rūšis – nauja statyba ir rekonstravimas.

Sklypo dalis, kuriai rengiamame detalajame plane nustatoma komercinė paskirtis:

Pastatas Nr. 1. SPA su apartamento tipo viešbučiu; rekonstruojamas iš: Administracinis pastatas (unikalus Nr. 2597-9002-3010), paskirtis – administracinė;

Pastatas Nr. 2. Svečių namai Nr. 1; rekonstruojamas iš: Administracinis pastatas (unikalus Nr. 2597-9002-3010), paskirtis – administracinė;

Pastatas Nr. 3. Svečių namai Nr. 2; rekonstruojamas iš: Administracinis pastatas (unikalus Nr. 2597-9002-3010), paskirtis – administracinė;

Pastatas Nr. 4. Svečių namai Nr. 3; rekonstruojamas iš: Pastatas - Boilerinė (unikalus Nr. 4400-1615-8537) paskirtis – gamybos, pramonės;

Pastatas Nr. 5. Svečių namai Nr. 4; rekonstruojamas iš: Pastatas - Garažas (unikalus Nr. 4400-1615-8380) paskirtis – garažų;

Pastatas Nr. 6. Svečių namai Nr. 5; rekonstruojamas iš: Pastatas - Garažas (unikalus Nr. 4400-1615-8380) paskirtis – garažų.

Sklypo dalis, kuriai rengiamame detalajame plane nustatoma rekreacinė paskirtis:

Poilsio pastatas Nr. 1 – nauja statyba;

Poilsio pastatas Nr. 2 - rekonstruojamas iš: Sandėlis (Un. Nr. 4400-1615-8859), paskirtis - sandėliavimo;

Poilsio pastatas Nr. 3 - nauja statyba;

Poilsio pastatas Nr. 4 - nauja statyba;

Poilsio pastatas Nr. 5 - nauja statyba;

PP-AR	Lapas	Lapų	Laida
	5	11	0



Poilsio pastatas Nr. 6 - rekonstruojamas iš: pastatas – šaudykla (Un. Nr. 4400-1615-8759), paskirtis - sporto;

Poilsio pastatas Nr. 7 - nauja statyba;

Poilsio pastatas Nr. 8 - nauja statyba.

1.5. Projektuojamų statinių sąrašas

Sklypo dalis, kuriai rengiamame detalajame plane nustatoma komercinė paskirtis:

Pastatas Nr. 1. SPA su apartamento tipo viešbučiu (7.1*) – viešbučių paskirties pastatai

Pastatas Nr. 2. Svečių namai (7.1*) Nr. 1 - viešbučių paskirties pastatai;

Pastatas Nr. 3. Svečių namai (7.1*) Nr. 2 - viešbučių paskirties pastatai;

Pastatas Nr. 4. Svečių namai (7.1*) Nr. 3 - viešbučių paskirties pastatai;

Pastatas Nr. 5. Svečių namai (7.1*) Nr. 4 - viešbučių paskirties pastatai;

Pastatas Nr. 6. Svečių namai (7.1*) Nr. 5 - viešbučių paskirties pastatai.

Sklypo dalis, kuriai rengiamame detalajame plane nustatoma rekreacinė paskirtis:

Poilsio pastatas Nr. 1 – poilsio paskirties pastatas (7.13*);

Poilsio pastatas Nr. 2 - poilsio paskirties pastatas (7.13*);

Poilsio pastatas Nr. 3 - poilsio paskirties pastatas (7.13*);

Poilsio pastatas Nr. 4 - poilsio paskirties pastatas (7.13*);

Poilsio pastatas Nr. 5 - poilsio paskirties pastatas (7.13*);

Poilsio pastatas Nr. 6 - poilsio paskirties pastatas (7.13*);

Poilsio pastatas Nr. 7 - poilsio paskirties pastatas (7.13*);

Poilsio pastatas Nr. 8 - poilsio paskirties pastatas (7.13*).

1.6. Statinių kategorijos

Statinių kategorijos pagal STR 1.01.03:2017 Statinių klasifikavimas nuostatas pateikiamos žemiau.

Sklypo dalis, kuriai rengiamame detalajame plane nustatoma komercinė paskirtis:

Pastatas Nr. 1. SPA su apartamento tipo viešbučiu – ypatingasis statinys;

Pastatas Nr. 2. Svečių namai Nr. 1 - neypatingasis statinys;

Pastatas Nr. 3. Svečių namai Nr. 2 - neypatingasis statinys;

Pastatas Nr. 4. Svečių namai Nr. 3 - neypatingasis statinys;

Pastatas Nr. 5. Svečių namai Nr. 4 - neypatingasis statinys.

Pastatas Nr. 6. Svečių namai Nr. 5 - neypatingasis statinys;

Sklypo dalis, kuriai rengiamame detalajame plane nustatoma rekreacinė paskirtis:

Poilsio pastatas Nr. 1 - neypatingasis statinys;

Poilsio pastatas Nr. 2 - neypatingasis statinys;

Poilsio pastatas Nr. 3 - neypatingasis statinys;

Poilsio pastatas Nr. 4 - neypatingasis statinys;

Poilsio pastatas Nr. 5 - neypatingasis statinys;

Poilsio pastatas Nr. 6 - neypatingasis statinys;

Poilsio pastatas Nr. 7 - neypatingasis statinys;

Poilsio pastatas Nr. 8 - neypatingasis statinys;

1.7. Sklypas

1,7718 ha ploto sklypą valdo UAB „Vytauto 4“ Valstybinės žemės sklypo nuosavybės sutarties Nr. 2501-0035-0004 (2020-02-03) pagrindu.

Žemės sklypas užstatytas, - jame registruoti įvairių paskirčių pastatai: Administracinis (unikalus Nr. 2597-9002-3010), Garažas (unikalus Nr. 4400-1615-8380), Katilinė (unikalus Nr. 4400-1615-8448), Boilerinė

	Lapas	Lapų	Laida
PP-AR	6	11	0



(unikalus Nr. 4400-1615-8537), Šaudykla (unikalus Nr. 4400-1615-8759), Sandėlis (unikalus Nr.4400-1615-8859), Garažas (unikalus Nr. 4400-1615-89).

1.8. Gretimos teritorijos užstatymas

Planuojamos teritorijos gretimybėse pavojingų objektų, turinčių poveikį planuojamai aplinkai ir gyventojų sveikatai nėra. Nėra veikiančių fermų, pramonės ir kt. objektų, kurių zona darytų įtaką planuojamam sklypui.

Planuojama teritorija ribojasi su valstybine žeme - t. y. su Vytauto gatve (vakarinėje pusėje) ir su gretimybėse įregistruotais 5 žemės sklypais:

1. Žemės sklypas Vytauto g. 2, Palanga, kadastrinis Nr. 4400-3204-8898,
2. Žemės sklypas, kadastrinis Nr. 4400-2445-2844, Paskirtis: Miškų ūkio. Naudojimo būdas: Rekreacinių miškų sklypai. Savininkas: LIETUVOS RESPUBLIKA; Patikėtinis: Nacionalinė žemės tarnyba prie Žemės ūkio ministerijos; Panaudos gavėjas: Palangos miesto savivaldybė.
3. Žemės sklypas, kadastrinis Nr. 4400-2674-6578, Paskirtis: Miškų ūkio. Naudojimo būdas: Rekreacinių miškų sklypai. Savininkas: LIETUVOS RESPUBLIKA; Patikėtinis: Nacionalinė žemės tarnyba prie Žemės ūkio ministerijos; Panaudos gavėjas: Palangos miesto savivaldybė.
4. Žemės sklypas Vytauto g. 4A-F, Palanga, kadastrinis Nr. 2501-0035-0009,
5. Žemės sklypas Vytauto g. 6A-G, Palanga, kadastrinis Nr. 4400-0597-5235

1.9. Sklypo paruošimas statybai

Projektuojamų dangų vietose esamas derlingas dirvožemio sluoksnis pašalinamas ir saugomas teritorijoje iki statybos darbų pabaigos ir panaudojamas žemės planiravimui, medžių, krūmų, daugiamečių augalų sodinimui.

2. APLINKOS SUTVARKYMO SPRENDINIAI

2.1. Trumpas sklypo esamos padėties apibūdinimas

2.1.1. Susisiekimas

Planuojama teritorija integruota į Palangos miesto susisiekimo tinklą. Vakarinėje planuojamos teritorijos pusėje yra Vytauto gatvė, iš kurios ir patenkama į sklypą.

Pagal Palangos m. transporto organizavimo ir gatvių raudonųjų linijų spec. Plano koncepciją (Palangos m. sav. tarybos 2015-05-28 spr. Nr. T2-166) Vytauto gatvė - aptarnaujanti C kategorijos gatvė, RL=6 m.

2.1.2. Teritorija, reljefas.

Sklypo teritorijos reljefas lygus, aukščių skirtumas tarp aukščiausios ir žemiausios altitudės sudaro 1,21 m.

Planuojamoje teritorijoje žemės paviršiaus absoliutinės altitudės nuo aukščiausios sklypo vietos pietvakarių pusėje link žemiausios pietrytinėje teritorijos dalyje kinta nuo 11,21m. iki 10,00 m.

2.1.3. Sklype esantys želdiniai

Sklype vyrauja vaismedžiai, yra keletas vienetų tikslingai pasodintų dekoratyviųjų augalų, o pagrindinį želdinių kiekį sudaro savaiminių medžių ir krūmų sąžalynai. Teritorija neprižiūrima, veja sunykusi. Pastačius pastatus ir įrengus inžinerines komunikacijas, sklypo aplinką numatoma sutvarkyti apželdinant veja.

Sklype augs 236 medžiai; numatoma kirsti 175 (medžiai, vaismedžiai, kurie nepriskiriami saugotiniams), atsodinti 122 medžius. Planuojama sodinti Kalnines pušis, Pajūrinius kadagius, Paprastuosius kadagius, Smailiažiedžius lendrūnus.

	Lapas	Lapų	Laida
PP-AR	7	11	0



Kalninė pušis H=1-1.5m

Pajūrinis kadagys H=0,2m

Paprastasis kadagys H=0,2m

Smailiažiedis lendrūnas H=2-3m

Numatomi sodinti augalai

2.1.4. Sklype ir šalia esantys inžineriniai tinklai ir įrenginiai

Sklypą kerta lietaus nuotekų, buitinių nuotekų šalinimo, vandentiekio, elektros, telekomunikacijų tinklai, skirti esamų pastatų aptarnavimui.

Sklypo sanitarinė - ekologinė situacija yra gera. Sklype nėra susikaupusių šiukšlių, teršalų ar kitų žmogui kenksmingų medžiagų.

Šalia sklypo nėra gamybinių, komunalinių, pramoninių ar kt. objektų, kurie turėtų neigiamą poveikį planuojamai gyvenamajai aplinkai.

2.2. Trumpas aplinkos tvarkymo sprendimų aprašymas

2.2.1. Sklypo paruošimas statybai

Projektuojamų dangų vietose esamas derlingas dirvožemio sluoksnis pašalinamas ir saugomas teritorijoje iki statybos darbų pabaigos ir panaudojamas žemės planiravimui, medžių, krūmų, daugiamečių augalų sodinimui.

2.2.2. Projektuojamos dangos

Sklype įrengiamos šios dangos: žali plotai, trinkelėlių danga, medinių terasų danga.

2.2.3. Įvažos, keliai, automobilių ir dviračių saugyklos

Privažiavimas prie pastatų orientuotas iš Vytauto gatvės vakarinėje sklypo pusėje. Pagrindinis transportas planuojamoje teritorijoje bus lengvasis, keliukai numatyti pakankamo pločio, kad į teritoriją laisvai pateiktų ir iš jos išvažiuotų specialusis sunkiasvoris transportas, toks kaip gaisriniai, šiukšlių vežimo, greitosios pagalbos ir pan. automobiliai.

Vadovaujantis STR 2.06.04:2011 „Gatvės. Bendrieji reikalavimai“ 107 p. nuostatomis minimalus automobilių stovėjimo vietų skaičius įvairios paskirties statiniams nustatomas vadovaujantis 30 lentele:

Eil. Nr.	Patalpų tipas	Minimalus automobilių stovėjimo vietų skaičius	Viešbučio (apartamentų; numerių svečių namuose) numerių skaičius	Minimalus automobilių vietų skaičius (pagal STR 2.06.04:2014 30 lentelę)	Projektuojamas automobilių vietų skaičius
2.	Viešbučių paskirties pastatai				207 auto vt.
2.1.	viešbučiai	1 vieta 2 kambariams (numeriams)	Pastatas Nr. 1. SPA su apartamento tipo viešbučiu (7.1*) –	159 / 2 = 80 auto vt.	

PP-AR	Lapas	Lapų	Laida
	8	11	0



			viešbučių paskirties pastatai – 84 numeriai. Pastatas Nr. 2. Svečių namai (7.1*) Nr. 1 - viešbučių paskirties pastatai – 15 numerių. Pastatas Nr. 3. Svečių namai (7.1*) Nr. 2 - viešbučių paskirties pastatai - 15 numerių. Pastatas Nr. 4. Svečių namai (7.1*) Nr. 3 - viešbučių paskirties pastatai - 15 numerių. Pastatas Nr. 5. Svečių namai (7.1*) Nr. 4 - viešbučių paskirties pastatai - 15 numerių. Pastatas Nr. 6. Svečių namai (7.1*) Nr. 5 - viešbučių paskirties pastatai - 15 numerių.	
3.	Poilsio paskirties pastatai			
3.1.	Poilsio namai	1 vieta kiekvienam kambariui (numeriui)		90 auto vt.
7.	Maitinimo paskirties pastatai	1 vieta 15 m2 salės ploto	344,90 m2	23 auto vt.
11.	Sporto paskirties statiniai			
11.2.	sporto klubai, baseinai	1 vieta 30 m2 pagrindinio ploto	317,00 m2	11 auto vt.
Minimalus automobilių vietų skaičiaus poreikis				204 auto vt.

Apskaičiuotas bendras reikalingas automobilių vt. poreikis - 204 vnt.

Stovėjimo vietos numatomos sklypo ribose, antžeminėje ir požeminėje (po SPA su apartamentų tipo viešbučiu) aikštelėse. Perspektyvinė automobilių parkavimo aikštelė numatoma ir plote už sklypo ribos, prie Vytauto g.; ji planuojama tik su savivaldybės pritarimu, įforminant Infrastruktūros sutartimi.

Projektu planuojama 29 automobilių stovėjimo vietų požeminėje aikštelėje (po SPA su apartamentų tipo viešbučiu). Sklypo antžeminėje dalyje suprojektuotos 178 automobilių stovėjimo vietos. Bendras automobilių stovėjimo vietų skaičius bus 207 vietos, viršijančios privalomą 204 vietų poreikį.

Sklypo plano sprendiniai tikslinami techninio darbo projekto rengimo stadijoje.

2.2.4. Aplinkos ir pastatų pritaikymas žmonių su negalia reikmėms

PP-AR	Lapas	Lapų	Laida
	9	11	0



ŽN parkavimo vietų skaičius numatomas vadovaujantis STR 2.03.01:2019 „Statinių prieinamumas“ 1 lentele.

Bendras automobilių stovėjimo vietų skaičius	Minimalus bendras neįgaliųjų automobilių stovėjimo vietų skaičius	Minimalus A tipo automobilių stovėjimo vietų skaičius iš neįgaliųjų automobilių stovėjimo vietų skaičiaus
201 - 1000	3 procentai nuo bendro automobilių stovėjimo vietų skaičiaus, bet ne mažiau kaip 8 vietos	0,5 procento nuo bendro automobilių stovėjimo vietų skaičiaus, bet ne mažiau kaip 2 vietos

Projektuojamas bendras automobilių stovėjimo vietų skaičius sklype - 207 vietos; minimalus bendras neįgaliųjų automobilių stovėjimo vietų skaičius – 8 vietos; minimalus A tipo automobilių stovėjimo vietų skaičius iš neįgaliųjų automobilių stovėjimo vietų skaičiaus – 2 vietos.

Greta pastatų suprojektuotose automobilių saugojimo aikštelėje, numatytos 6 vietos ŽN poreikiams + 2 A tipo vieta; požeminėje aikštelėje numatyta 1 ŽN pritaikyta vieta.

Automobilių transporto ir pėsčiųjų takų susikirtimuose dangos suvedamos ne didesniu kaip 20mm aukščio skirtumu. Pėsčiųjų takai projektuojami ne siauresni kaip 1500mm.

Viešbučių paskirties pastatuose numatytas reikiamas numerių, kurių pirmuose aukštuose suprojektuoti ŽN poreikius atitinkantys san. mazgai bei poilsiui skirta erdvė, skaičius: SPA su apartamentu tipo viešbučiu (7.1*) – 4 numeriai; Svečių namuose (7.1*) Nr. 1-5 – po 2 numerius.

3. ARCHITEKTŪRINIAI SPRENDINIAI

3.1. Tūriniai sprendimai

Projektuojami pastatai: apartamentų viešbutis su SPA - keturių aukštų su mansarda ir rūsiu, šlaitiniais stogais. Svečių namai - trijų aukštų su mansarda, šlaitiniais stogais. Projektuojami Poilsio paskirties pastatai - trijų aukštų, sutapdintais stogais. Pastatų architektūra užtikrina pastatų kompozicinį ryšį, proporcijų, medžiagiškumo ir spalvinio sprendimo darną.

Tūrių skaidymas ir jų mastelis – derinamas prie aplinkos sodybiniam vilų morfotipui būdingų dydžių, maksimaliai prisitaikoma prie esamų medžių vietų. Pagrindiniai įėjimai į SPA su apartamentais pastatą formuojami atsižvelgiant į esminius pėsčiųjų srautus – nuo Vytauto gatvės pusės (vakarinės) ir pietinės - vidinio kiemų bei vilų pusės. Įėjimai į pagalbines patalpas formuojami iš šiaurinės pastato pusės ir rūsiu. Įėjimai į vilas formuojami iš vidinio kiemo pusės.

Pastatų aukštingumas, užstatymo intensyvumas ir tankumas neviršija detaliojo plano korektūros reikalavimų.

3.2. Laikančios konstrukcijos ir išorinės atitvaros

Pamatai - gręžtiniai poliai su monolitiniu rostverku, sienos iš blokelių mūro, perdanga – monolitinio gelžbetonio. Stogo laikančioji konstrukcija projektuojama iš medinių ir metalinių gegnių.

3.3. Fasadų apdaila

Architektūriniai pastato sprendiniai numatomi kompleksiskai sprendžiant fasadų kompoziciją, išlaikant vientisą architektūrinę stilišką. Prieš užsakant konkrečias apdailos medžiagas ir spalvas būtina papildomai kompleksiskai suderinti su pastato architektu pateikiant visų naudojamų apdailos medžiagų ir jų derinių natūrinius pavyzdžius.

SPA su apartamentų viešbučiu ir svečių namų fasadų apdailai numatoma naudoti klinkerio arba akmens plytas ir jų gaminius bei aliuminio vertikales lamelės, dengtas medžio laminatu. Fasaduose numatytos grūdinto stiklo aliuminio vitrinų komercinėse ir apartamentų patalpose.

Poilsio paskirties pastatų išorės apdailai naudojamos tradicinei pajūrio architektūrai būdingos statybinės medžiagos. Dominuoja natūralus medis, kuris spalviškai įsilieja į gamtos visumą. Pastatų sienoms naudojami - Termo medienos brūsai, medinės lentelės – natūralaus medžio, anstatai – aliuminio kompozito

PP-AR	Lapas	Lapų	Laida
	10	11	0



plokštė, balkonas – natūralaus medžio, balkono stikliniai turėklai - skaidrūs. Stogas plokščias, pilkos spalvos prilydoma danga.

3.4. Stogas

SPA su apartamentų viešbučiu ir svečių namų stogai konstrukcija - šlaitiniai, stogo danga – klinkerio čerpelės arba akmens danga.

Poilsio paskirties pastatų stogai – sutapdinti.

3.5. Planavimas

SPA su apartamentų viešbučiu rūsyje numatomos techninės, buitinės aptarnavimo patalpos bei automobilių stovėjimo aikštelė; viešbučio 1 aukšto lygyje projektuojamos komercinės patalpos su pagalbinėmis funkcijomis ir administracinėmis patalpomis; viešbučio 2, 3, 4 aukštų ir mansardų lygyje projektuojami numeriai su apartamentais.

Apartamentų vilose visuose aukštuose projektuojamos numeriai su apartamentais.

Visoms numatytoms funkcijoms yra projektuojami atitinkamus saugumo reikalavimus atitinkantys vertikalūs ryšiai.

4. INŽINERINIAI TINKLAI

Inžinerinių tinklų prijungimas sprendžiamas techninio projekto rengimu metu pagal

inžinerinių tinklų prisijungimo sąlygas. Projektuojamų pastatų vandentiekis, nuotekos bei paviršinės nuotekos jungsis prie miesto komunikacijų, elektros tinklai prie esamų el. tinklų. Pastatai numatomi šildyti naudojantis atsinaujinančiais energijos šaltiniais, atliekomis rūpinsis vietinė atliekų tvarkymo įmonė, pasirašius sutartį.

Techninio projekto sprendiniais būtina užtikrinti, kad nebus pažeisti gretimų žemės sklypų savininkų interesai.

	Lapas	Lapų	Laida
PP-AR	11	11	0

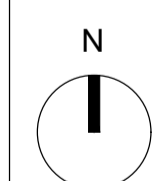

SUTARTINIAI ŽYMĖJIMAI

- · — · — · Sklypo riba
- Detalesnio plano nustatyta užstatymo zona
- Skirtingų reglamentų riba
- x — x — x Griaujami pastatai
- x — x — x Įvažiavimas
- Numatyta vieta el. skydams
- Sodunami medžiai
- Veja
- Kelias
- Takas
- Terasos
- Vaikų žaidimų aikštelė
- Numatomi pastatai rekreacinėje zonoje
- Išsaugomi esami statiniai
- Servitutas numatytas detalesniame plane
- Detalesnio plano nustatyta užstatymo zona
- Projektuojamos automobilių stovėjimo vietos

OBJEKTŲ SARASAS

- 1 - SPA su apartamento tipo viešbučiu
- 2 - Svečių namai Nr. 1
- 3 - Svečių namai Nr. 2
- 4 - Svečių namai Nr. 3
- 5 - Svečių namai Nr. 4
- 6 - Svečių namai Nr. 5
- 7 - Projektuojamas poilsio pastatas Nr. 1
- 8 - Rekonstruojamas pastatas - sandėlys į poilsio pastatą Nr. 2
- 9 - Projektuojamas poilsio pastatas Nr. 3
- 10 - Projektuojamas poilsio pastatas Nr. 4
- 11 - Projektuojamas poilsio pastatas Nr. 5
- 12 - Rekonstruojamas pastatas - šaudykla į poilsio pastatą Nr. 6
- 13 - Projektuojamas poilsio pastatas Nr. 7
- 14 - Projektuojamas poilsio pastatas Nr. 8

A - Elektros transformatorinės

SKLYPO RODIKLIAI:

Sklypo plotas	17 718 m ²
Užstatymo tankis (UT)	30 %
Užstatymo intensyvumas (UI)	75 %
Želdynų kiekis	35 %
Automobilių stovėjimo vietų skaičius (požeminėse ir antžeminėse aikštelėse)	207 vnt.

KVAL. DOK. NR.		UAB "AEXN" A. STRAZDELIO G. 3-101 VILNIUS INFO@AEXN.LT	STATINIO PROJEKTO PAVADINIMAS	
			Administracinio pastato (Un. Nr. 2597-9002-3010) rekonstravimo į SPA su apartamento tipo viešbučiu, administracinio pastato (Un. Nr. 2597-9002-3010) rekonstravimo į svečių namus, boilerinės (Un. Nr. 4400-1615-8537) rekonstravimo į svečių namus, garažo pastato (Un. Nr. 4400-1615-8380) rekonstravimo į svečių namus, garažo pastato (Un. Nr. 4400-1615-8380) rekonstravimo į svečių namus, pastato - šaudyklos (Un. Nr. 4400-1615-8759) rekonstravimo į poilsio paskirties pastatą, pastato - Sandėlio (Un. Nr. 4400-1615-8859) rekonstravimo į poilsio paskirties pastatą ir poilsio pastatų Vytauto g. 4, Palangoje (sklypo kad. Nr. 2501/0035/0004), projektas	
A 914	PV	MARTYNAS MANKUS	DOKUMENTO PAVADINIMAS	
	ARCH	TOMAS GRUNSKIS	Sklypo planas	
	ARCH	VALERIJUS LUCENKO	M 1 : 500	
KALBOS TRUMP. LT	STATYTOJAS: Vytauto 4, UAB, Sodo tak. 6, Ringaudų k. LT-53348 Kauno r.		DOKUMENTO ŽYMUO	
			02-022-PP-SP-01	
			LAPAS	LAPŲ
			1	1

**STATINIAI SKLYPO DALYJE, KURIAI
RENGIAMAME DETALIAJAME PLANE
NUSTATOMA KOMERCINĖ PASKIRTIS**



KVAL. DOK. NR.			UAB "AEXN" A. STRAZDELIO G. 3-101 VILNIUS INFO@AEXN.LT	STATINIO PROJEKTO PAVADINIMAS Administracinio pastato (Un. Nr. 2597-9002-3010) rekonstravimo į SPA su apartamento tipo viešbučiu, administracinio pastato (Un. Nr. 2597-9002-3010) rekonstravimo į svečių namus, boilerinės (Un. Nr. 4400-1615-8537) rekonstravimo į svečių namus, garažo pastato (Un. Nr. 4400-1615-8380) rekonstravimo į svečių namus, garažo pastato (Un. Nr. 4400-1615-8380) rekonstravimo į svečių namus, pastato - šaudyklos (Un. Nr. 4400-1615-8759) rekonstravimo į poilsio paskirties pastatą, pastato - Sandėlio (Un. Nr. 4400-1615-8859) rekonstravimo į poilsio paskirties pastatą ir poilsio pastatų Vytauto g. 4, Palangoje (sklypo kad. Nr. 2501/0035:0004), projektas		
				A 914	PV	MARTYNAS MANKUS
KALBOS TRUMP. LT	STATYTOJAS: Vytauto 4, UAB, Sodo tak. 6, Ringaudų k., LT-53348 Kauno r.		DOKUMENTO ŽYMUO 02-022-PP-02.1		LAPAS	LAPŲ
					1	1



KVAL. DOK. NR.	 <p>UAB "AEXN" A. STRAZDELIO G. 3-101 VILNIUS INFO@AEXN.LT</p>			STATINIO PROJEKTO PAVADINIMAS Administracinio pastato (Un. Nr. 2597-9002-3010) rekonstravimo į SPA su apartamento tipo viešbučiu, administracinio pastato (Un. Nr. 2597-9002-3010) rekonstravimo į svečių namus, boilerinės (Un. Nr. 4400-1615-8537) rekonstravimo į svečių namus, garažo pastato (Un. Nr. 4400-1615-8380) rekonstravimo į svečių namus, garažo pastato (Un. Nr. 4400-1615-8380) rekonstravimo į svečių namus, pastato - šaudyklos (Un. Nr. 4400-1615-8759) rekonstravimo į poilsio paskirties pastatą, pastato - Sandėlio (Un. Nr. 4400-1615-8859) rekonstravimo į poilsio paskirties pastatą ir poilsio pastatų Vytauto g. 4, Palangoje (sklypo kad. Nr. 2501/0035:0004), projektas		
A 914	PV	MARTYNAS MANKUS		DOKUMENTO PAVADINIMAS		LAIDA
	ARCH	TOMAS GRUNSKIS		Aksonometinė schema		
	ARCH	JŪRATĖ KINDURYTĖ		DOKUMENTO ŽYMUO		LAPAS LAPŲ
KALBOS TRUMP. LT	STATYTOJAS: Vytauto 4, UAB, Sodo tak. 6, Ringaudų k., LT-53348 Kauno r.			02-022-PP-02.2		1 1

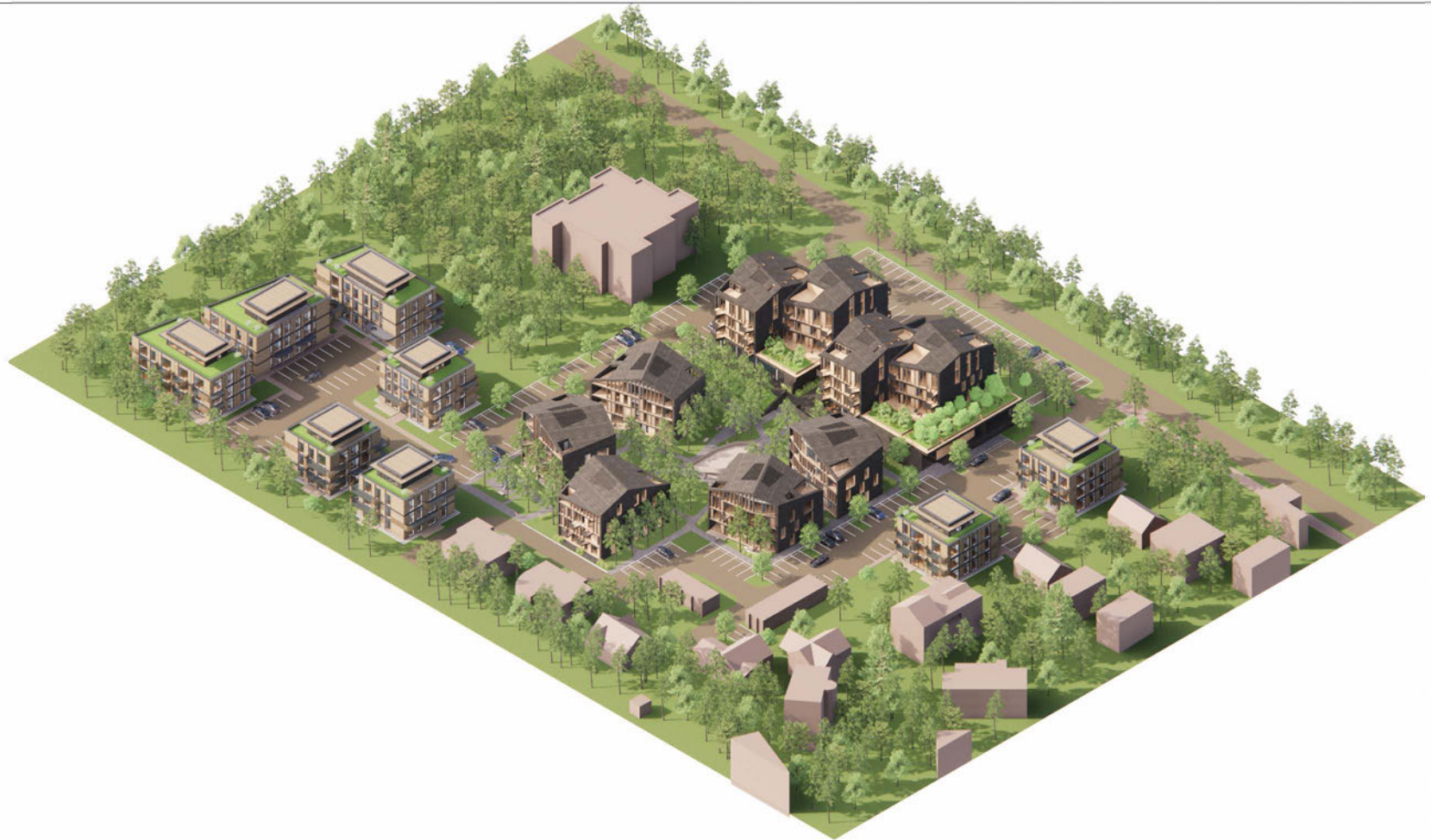

KVAL. DOK. NR.			UAB "AEXN" A. STRAZDELIO G. 3-101 VILNIUS INFO@AEXN.LT	STATINIO PROJEKTO PAVADINIMAS Administracinio pastato (Un. Nr. 2597-9002-3010) rekonstravimo į SPA su apartamento tipo viešbučiu, administracinio pastato (Un. Nr. 2597-9002-3010) rekonstravimo į svečių namus, boilerinės (Un. Nr. 4400-1615-8537) rekonstravimo į svečių namus, garažo pastato (Un. Nr. 4400-1615-8380) rekonstravimo į svečių namus, garažo pastato (Un. Nr. 4400-1615-8380) rekonstravimo į svečių namus, pastato - šaudyklos (Un. Nr. 4400-1615-8759) rekonstravimo į poilsio paskirties pastatą, pastato - Sandėlio (Un. Nr. 4400-1615-8859) rekonstravimo į poilsio paskirties pastatą ir poilsio pastatų Vytauto g. 4, Palangoje (sklypo kad. Nr. 2501/0035:0004), projektas					
				A 914	PV	MARTYNAS MANKUS	DOKUMENTO PAVADINIMAS Aksonometinė schema		LAIDA
					ARCH	TOMAS GRUNSKIS			
	ARCH	JŪRATĖ KINDURYTĖ							
KALBOS TRUMP. LT	STATYTOJAS: Vytauto 4, UAB, Sodo tak. 6, Ringaudų k., LT-53348 Kauno r.			DOKUMENTO ŽYMUO 02-022-PP-02.3		LAPAS	LAPŲ		
						1	1		

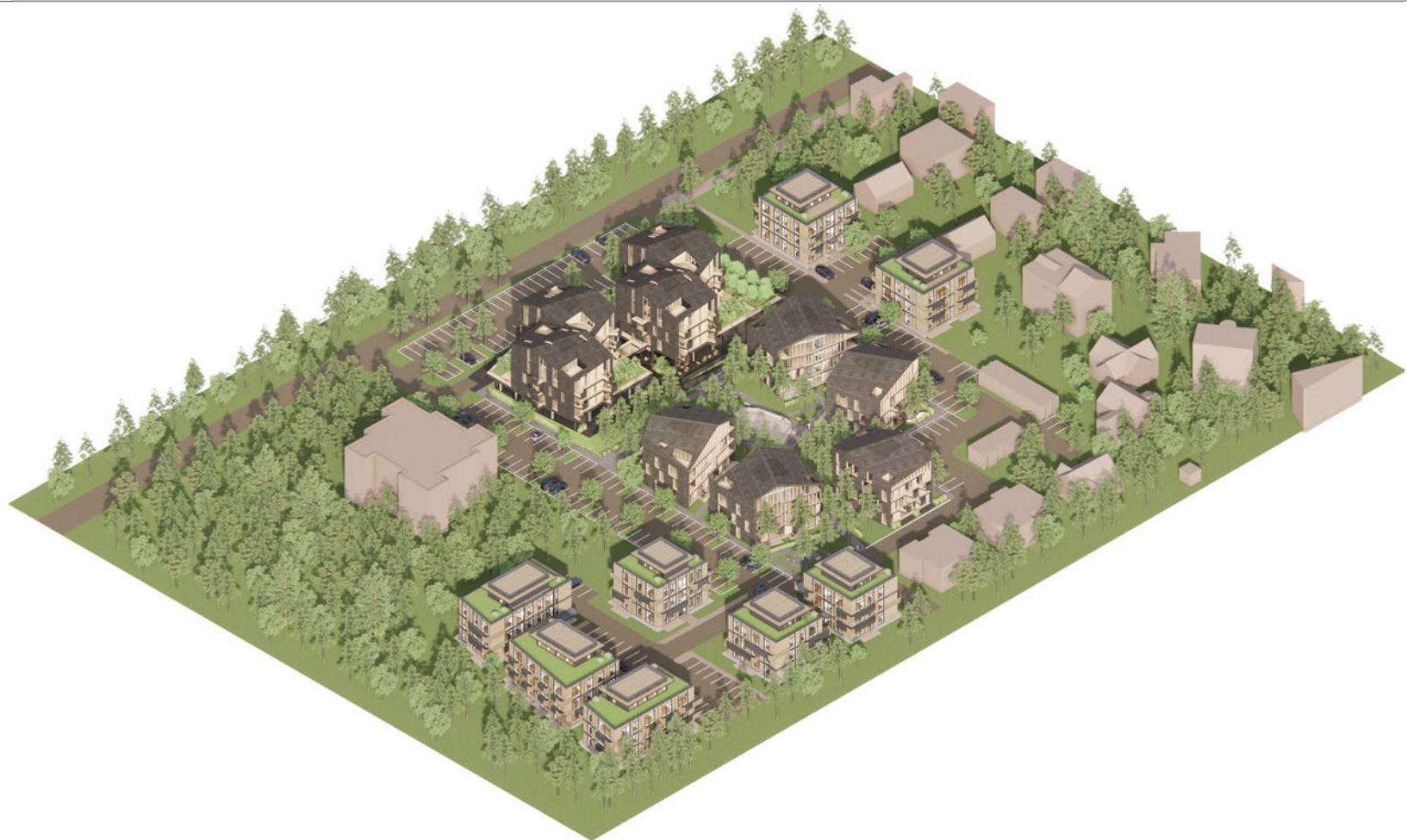

KVAL. DOK. NR.	 UAB "AEXN" A. STRAZDELIO G. 3-101 VILNIUS INFO@AEXN.LT			STATINIO PROJEKTO PAVADINIMAS Administracinio pastato (Un. Nr. 2597-9002-3010) rekonstravimo į SPA su apartamento tipo viešbučiu, administracinio pastato (Un. Nr. 2597-9002-3010) rekonstravimo į svečių namus, boilerinės (Un. Nr. 4400-1615-8537) rekonstravimo į svečių namus, garažo pastato (Un. Nr. 4400-1615-8380) rekonstravimo į svečių namus, garažo pastato (Un. Nr. 4400-1615-8380) rekonstravimo į svečių namus, pastato - šaudyklos (Un. Nr. 4400-1615-8759) rekonstravimo į poilsio paskirties pastatą, pastato - Sandėlio (Un. Nr. 4400-1615-8859) rekonstravimo į poilsio paskirties pastatą ir poilsio pastatų Vytauto g. 4, Palangoje (sklypo kad. Nr. 2501/0035:0004), projektas		
	A 914	PV	MARTYNAS MANKUS	DOKUMENTO PAVADINIMAS Aksonometinė schema		LAIDA
		ARCH	TOMAS GRUNSKIS			
	ARCH	JŪRATĖ KINDURYTĖ				
KALBOS TRUMP. LT	STATYTOJAS: Vytauto 4, UAB, Sodo tak. 6, Ringaudų k., LT-53348 Kauno r.			DOKUMENTO ŽYMUO 02-022-PP-02.4		LAPAS
						LAPŲ
						1 1



KVAL. DOK. NR.	 UAB "AEXN" A. STRAZDELIO G. 3-101 VILNIUS INFO@AEXN.LT		STATINIO PROJEKTO PAVADINIMAS Administracinio pastato (Un. Nr. 2597-9002-3010) rekonstravimo į SPA su apartamento tipo viešbučiu, administracinio pastato (Un. Nr. 2597-9002-3010) rekonstravimo į svečių namus, boilerinės (Un. Nr. 4400-1615-8537) rekonstravimo į svečių namus, garažo pastato (Un. Nr. 4400-1615-8380) rekonstravimo į svečių namus, garažo pastato (Un. Nr. 4400-1615-8380) rekonstravimo į svečių namus, pastato - šaudyklos (Un. Nr. 4400-1615-8759) rekonstravimo į poilsio paskirties pastatą, pastato - Sandėlio (Un. Nr. 4400-1615-8859) rekonstravimo į poilsio paskirties pastatą ir poilsio pastatų Vytauto g. 4, Palangoje (sklypo kad. Nr. 2501/0035:0004), projektas			
			A 914	PV	MARTYNAS MANKUS	DOKUMENTO PAVADINIMAS Aksonometinė schema
KALBOS TRUMP. LT	ARCH	TOMAS GRUNSKIS	DOKUMENTO ŽYMUO 02-022-PP-02.5			LAPAS
	ARCH	JŪRATĖ KINDURYTĖ	STATYTOJAS: Vytauto 4, UAB, Sodo tak. 6, Ringaudų k., LT-53348 Kauno r.			LAPŲ
					1	1

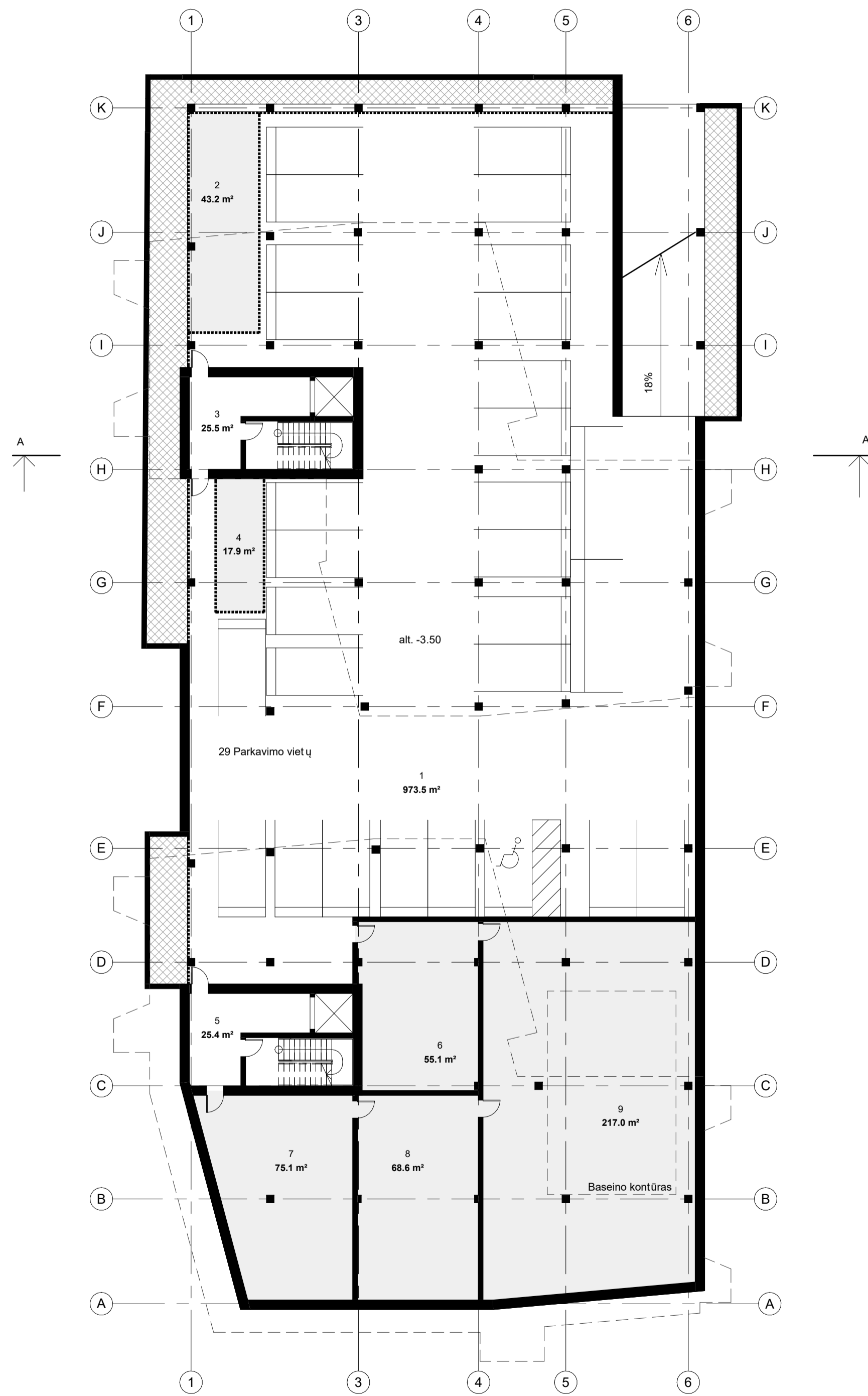

Rūsio patalpų eksplicacija		
Nr.	Plotas	Patalpa
1	973.5 m ²	Parkingas
2	43.2 m ²	Dviraičių saugykla
3	25.5 m ²	Tambūras
4	17.9 m ²	Dviraičių saugykla
5	25.4 m ²	Tambūras
6	55.1 m ²	Dviraičių saugykla
7	75.1 m ²	Techninė patalpa
8	68.6 m ²	Techninė patalpa
9	217.0 m ²	Baseino pagalb. pat.
Viso: 1501.2 m ²		

KVAL. DOK. NR.	 UAB "AEXN" A. STRAZDELIO G. 3-101 VILNIUS INFO@AEXN.LT	STATINIO PROJEKTO PAVADINIMAS		
		Administracinio pastato (Un. Nr. 2597-9002-3010) rekonstravimo į SPA su apartamentų tipo viešbučiu, administracinio pastato (Un. Nr. 2597-9002-3010) rekonstravimo į svečių namus, boilerinės (Un. Nr. 4400-1615-8537) rekonstravimo į svečių namus, garažo pastato (Un. Nr. 4400-1615-8380) rekonstravimo į svečių namus, garažo pastato (Un. Nr. 4400-1615-8380) rekonstravimo į svečių namus, pastato – šaudyklos (Un. Nr. 4400-1615-8759) rekonstravimo į poilsio paskirties pastatą, pastato – Sandėlio (Un. Nr. 4400-1615-8859) rekonstravimo į poilsio paskirties pastatą ir poilsio pastatų Vytauto g. 4, Palangoje (sklypo kad. Nr. 2501/0035:0004), projektas		
A 914	PV	MARTYNAS MANKUS	DOKUMENTO PAVADINIMAS	LAIDA
	ARCH	TOMAS GRUNSKIS	SPA su viešbučiu rūšio planas	M 1 : 200
	ARCH	JŪRATĖ KINDURYTĖ	DOKUMENTO ŽYMUO	LAPAS LAPŲ
KALBOS TRUMP. LT	STATYTOJAS: Vytauto 4, UAB, Sodo tak. 6, Ringaudų k., LT-53348 Kauno r.		02-022-PP-04	1 1

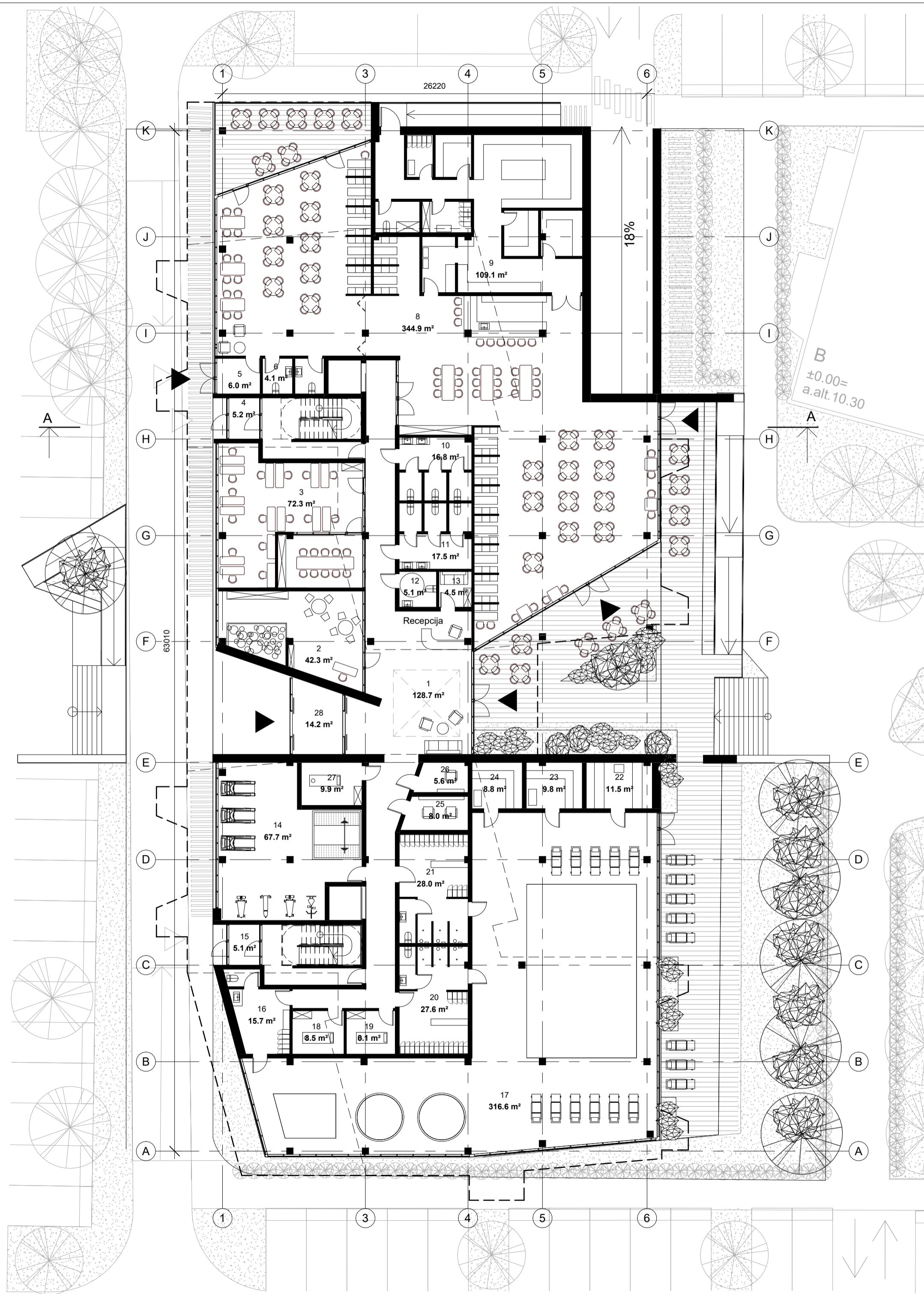

Spa patalpų ekspliciacija		
Nr.	Patalpa	Plotas
1	Holas ir koridoriai	128.7 m ²
2	Vaikų žaidimų kambarys	42.3 m ²
3	Co-working'o erdvė	72.3 m ²
4	Tambūras	5.2 m ²
5	Tambūras	6.0 m ²
6	Mot. WC	4.1 m ²
8	Restoranas	344.9 m ²
9	Virtuvė	109.1 m ²
10	Mot. WC	16.8 m ²
11	Vyr. WC	17.5 m ²
12	Žn. WC	5.1 m ²
13	Administracijos pagalbinė patalpa	4.5 m ²
14	Sporto salė	67.7 m ²
15	Tambūras	5.1 m ²
16	Personalo persirengimo kambarys	15.7 m ²
17	Baseinas	316.6 m ²
18	Grožio procedūrų kambarys	8.5 m ²
19	Grožio procedūrų kambarys	8.1 m ²
20	Vyr. persirengimo kambarys	27.6 m ²
21	Mot. persirengimo kambarys	28.0 m ²
22	Pirtis	11.5 m ²
23	Pirtis	9.8 m ²
24	Pirtis	8.8 m ²
25	Grožio procedūrų kambarys	8.0 m ²
26	Grožio procedūrų kambarys	5.6 m ²
27	Grožio procedūrų kambarys	9.9 m ²
28	Tambūras	14.2 m ²
Viso:		1301.6 m ²

KVAL. DOK. NR.	 UAB "AEXN" A. STRAZDELIO G. 3-101 VILNIUS INFO@AEXN.LT	STATINIO PROJEKTO PAVADINIMAS		
		Administracinio pastato (Un. Nr. 2597-9002-3010) rekonstravimas į SPA su apartamentu tipo viešbučiu, administracinio pastato (Un. Nr. 2597-9002-3010) rekonstravimas į svečių namus, boilerinės (Un. Nr. 4400-1615-8537) rekonstravimas į svečių namus, garažo pastato (Un. Nr. 4400-1615-8380) rekonstravimas į svečių namus, garažo pastato (Un. Nr. 4400-1615-8380) rekonstravimas į svečių namus, pastato – šaudyklos (Un. Nr. 4400-1615-8759) rekonstravimas į poilsio paskirties pastatą, pastato – Sandėlio (Un. Nr. 4400-1615-8855) rekonstravimas į poilsio paskirties pastatą ir poilsio pastatų Vytauto g. 4, Palangoje (sklypo kad. Nr. 2501/0035:0004), projektas		
A 914	PV	MARTYNAS MANKUS	DOKUMENTO PAVADINIMAS	LAIDA
	ARCH	TOMAS GRUNSKIS	SPA su viešbučiu pirmo aukšto planas	M 1 : 200
	ARCH	JŪRATĖ KINDURYTĖ		
KALBOS TRUMP. LT	STATYTOJAS: Vytauto 4, UAB, Sodo tak. 6, Ringaudų k., LT-53348 Kauno r.		DOKUMENTO ŽYMUO	LAPAS LAPŲ
			02-022-PP-05	1 1

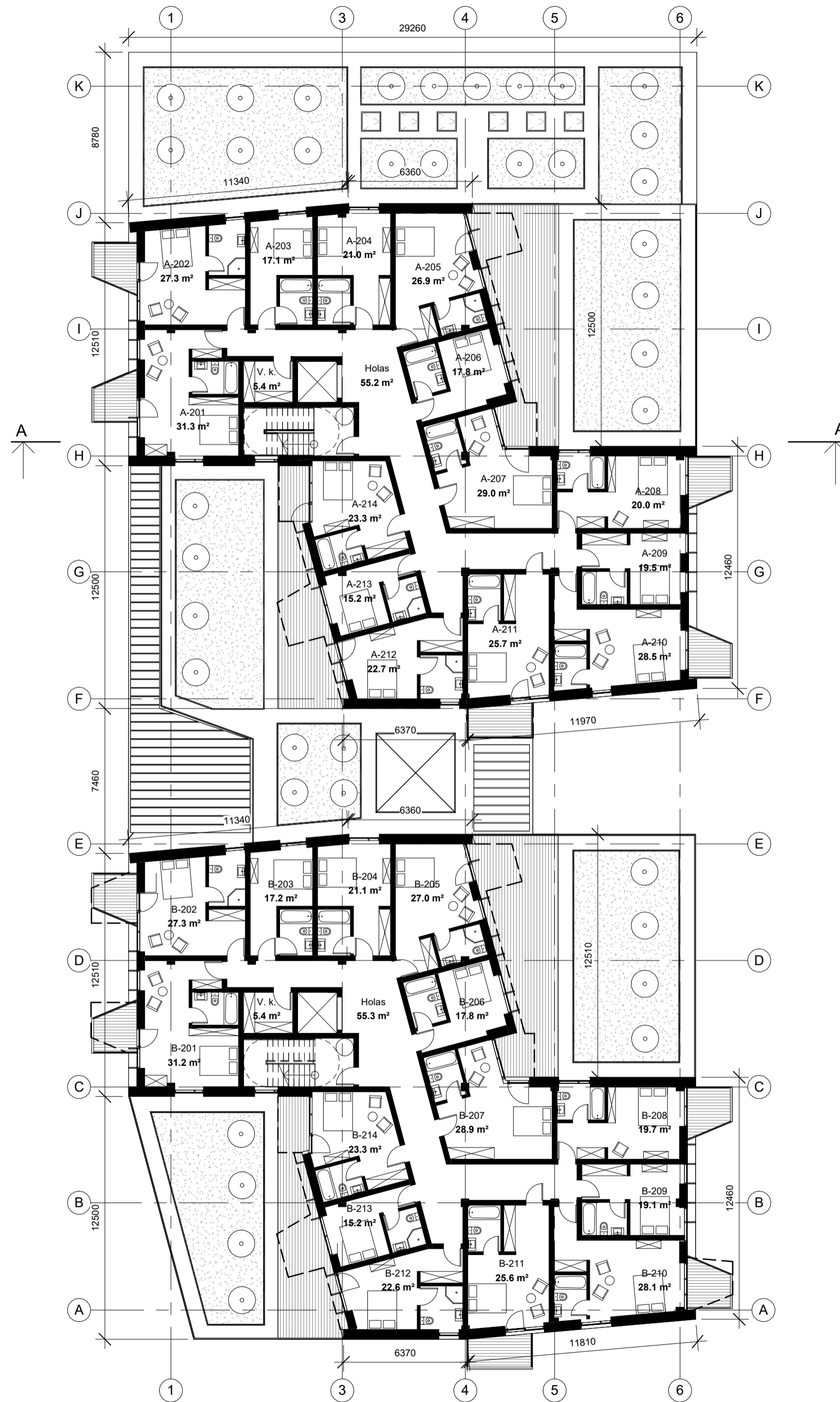

Patalpų ekspikacija	
Nr.	Plotas

A korpusas	
A-201	31.3 m ²
A-202	27.3 m ²
A-203	17.1 m ²
A-204	21.0 m ²
A-205	26.9 m ²
A-206	17.8 m ²
A-207	29.0 m ²
A-208	20.0 m ²
A-209	19.5 m ²
A-210	25.7 m ²
A-211	25.7 m ²
A-212	22.7 m ²
A-213	15.2 m ²
A-214	23.3 m ²
Holas	55.2 m ²
V. k.	5.4 m ²
	385.9 m ²

B korpusas	
B-201	31.2 m ²
B-202	27.3 m ²
B-203	17.2 m ²
B-204	21.1 m ²
B-205	27.0 m ²
B-206	17.8 m ²
B-207	28.9 m ²
B-208	19.7 m ²
B-209	19.1 m ²
B-210	28.1 m ²
B-211	25.6 m ²
B-212	22.6 m ²
B-213	15.2 m ²
B-214	23.3 m ²
Holas	55.3 m ²
V. k.	5.4 m ²
	384.8 m ²

Viso: 770.7 m²

Bendras kambarių kiekis

2a. - 28 (14+14)

3a. - 28 (14+14)

4a. - 28 (14+14)

Antstato plotas - 303,1m²

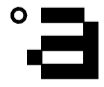
KVAL. DOK. NR.	 UAB "AEXN" A. STRAZDELIO G. 3-101 VILNIUS INFO@AEXN.LT	STATINIO PROJEKTO PAVADINIMAS Administracinio pastato (Un. Nr. 2597-9002-3010) rekonstravimo į SPA su apartamentu tipo viešbutiu, administracinio pastato (Un. Nr. 2597-9002-3010) rekonstravimo į svečių namus, boilerinės (Un. Nr. 4400-1615-8537) rekonstravimo į svečių namus, garažo pastato (Un. Nr. 4400-1615-8380) rekonstravimo į svečių namus, garažo pastato (Un. Nr. 4400-1615-8380) rekonstravimo į svečių namus, pastato – šaudyklos (Un. Nr. 4400-1615-8759) rekonstravimo į poilsio paskirties pastatą, pastato – Sandėlio (Un. Nr. 4400-1615-8859) rekonstravimo į poilsio paskirties pastatą ir poilsio pastatų Vytauto g. 4, Palangoje (sklypo kad. Nr. 2501/0035/0004), projektas			
		A 914	PV ARCH ARCH	MARTYNAS MANKUS TOMAS GRUNSKIS JŪRATĖ KINDURYTĖ	DOKUMENTO PAVADINIMAS SPA su viešbutiu tipinio aukšto planas
KALBOS TRUMP. LT	STATYTOJAS: Vytauto 4, UAB, Sodo tak. 6, Ringaudų k., LT-53348 Kauno r.		DOKUMENTO ŽYMUO 02-022-PP-06	LAPAS 1	LAPŲ 1

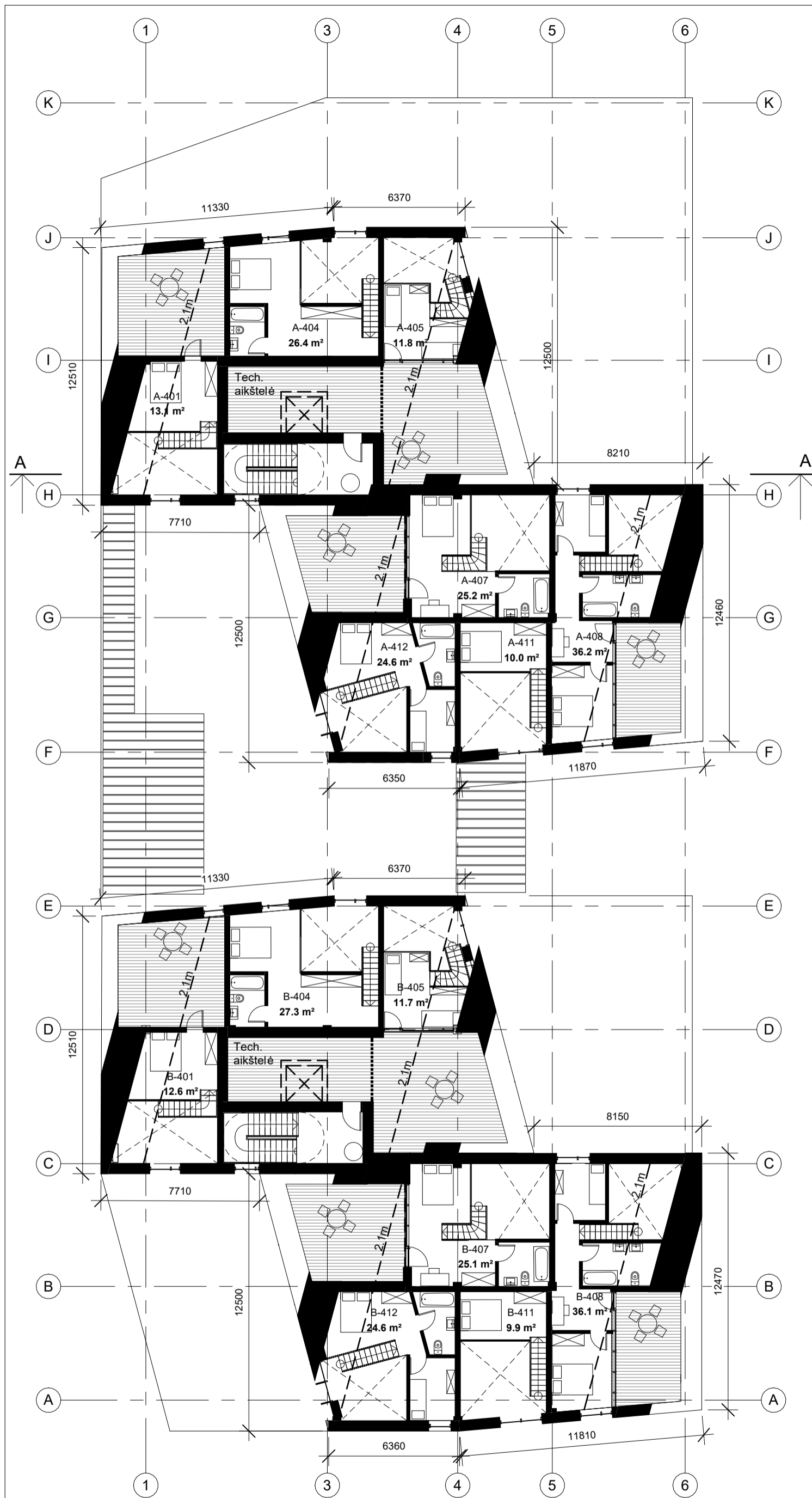

Antstato planas

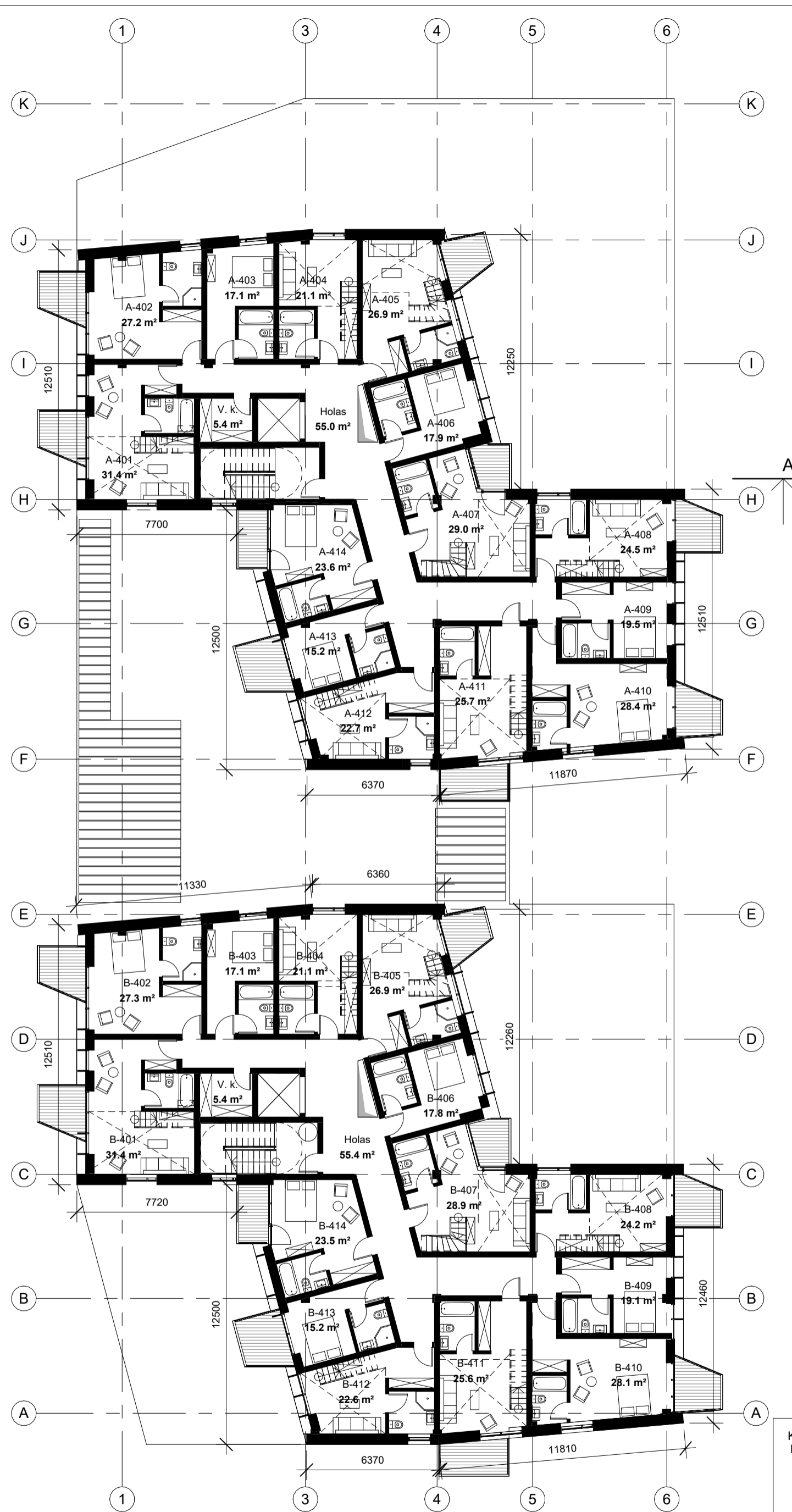

Ketvirtos aukšto planas

Patalpų eksplikacija

Nr.	Plotas	Komentaras
-----	--------	------------

A korpusas		
A-401	44.4 m ²	iš jų 13.1m ² anteroslė
A-402	27.2 m ²	
A-403	17.1 m ²	
A-404	47.5 m ²	iš jų 26.4m ² anteroslė
A-405	38.7 m ²	iš jų 11.8m ² anteroslė
A-406	17.9 m ²	
A-407	54.2 m ²	iš jų 29.3m ² anteroslė
A-408	60.7 m ²	iš jų 36.3m ² anteroslė
A-409	19.5 m ²	
A-410	28.4 m ²	
A-411	35.7 m ²	iš jų 10.0m ² anteroslė
A-412	47.3 m ²	iš jų 24.6m ² anteroslė
A-413	15.2 m ²	
A-414	23.6 m ²	
Holas	55.0 m ²	
V. k.	5.4 m ²	Valytojų k.
537.8 m ²		

B korpusas		
B-401	44.0 m ²	iš jų 12.6m ² anteroslė
B-402	27.3 m ²	
B-403	17.1 m ²	
B-404	48.4 m ²	iš jų 27.3m ² anteroslė
B-405	38.7 m ²	iš jų 11.7m ² anteroslė
B-406	17.8 m ²	
B-407	54.0 m ²	iš jų 29.2m ² anteroslė
B-408	60.3 m ²	iš jų 36.3m ² anteroslė
B-409	19.1 m ²	
B-410	28.1 m ²	
B-411	35.5 m ²	iš jų 9.9m ² anteroslė
B-412	47.2 m ²	iš jų 24.6m ² anteroslė
B-413	15.2 m ²	
B-414	23.5 m ²	
Holas	55.4 m ²	
V. k.	5.4 m ²	Valytojų k.
536.9 m ²		

Viso: 1074.7 m²

Bendras kambarių kiekis

2a. - 28 (14+14)

3a. - 28 (14+14)

4a. - 28 (14+14)

Antstato plotas - 303,1m²

KVAL. DOK. NR.	 UAB "AEXN" A. STRAZDELIO G. 3-101 VILNIUS INFO@AEXN.LT	STATINIO PROJEKTO PAVADINIMAS	
		Administracinio pastato (Un. Nr. 2597-9002-3010) rekonstravimas į SPA su apartamentu tipo viešbučiu, administracinio pastato (Un. Nr. 2597-9002-3010) rekonstravimas į svečių namus, boilerinės (Un. Nr. 4400-1615-8537) rekonstravimas į svečių namus, garažo pastato (Un. Nr. 4400-1615-8380) rekonstravimas į svečių namus, garažo pastato (Un. Nr. 4400-1615-8380) rekonstravimas į svečių namus, pastato – šaudyklos (Un. Nr. 4400-1615-8759) rekonstravimas į poilsio paskirties pastatą, pastato – Sandėlio (Un. Nr. 4400-1615-8858) rekonstravimas į poilsio paskirties pastatą ir poilsio pastatų Vytauto g. 4, Palangoje (sklypo kad. Nr. 2501/0035/0004), projektas	
A 914	PV	MARTYNAS MANKUS	DOKUMENTO PAVADINIMAS
	ARCH	TOMAS GRUNSKIS	SPA su viešbučiu ketvirtos aukšto ir antstato planas
	ARCH	JŪRATĖ KINDURYTĖ	M 1 : 200
KALBOS TRUMP. LT	STATYTOJAS: Vytauto 4, UAB, Sodo tak. 6, Ringaudų k., LT-53348 Kauno r.		DOKUMENTO ŽYMUO
			02-022-PP-07
			LAPAS LAPŲ
			1 1

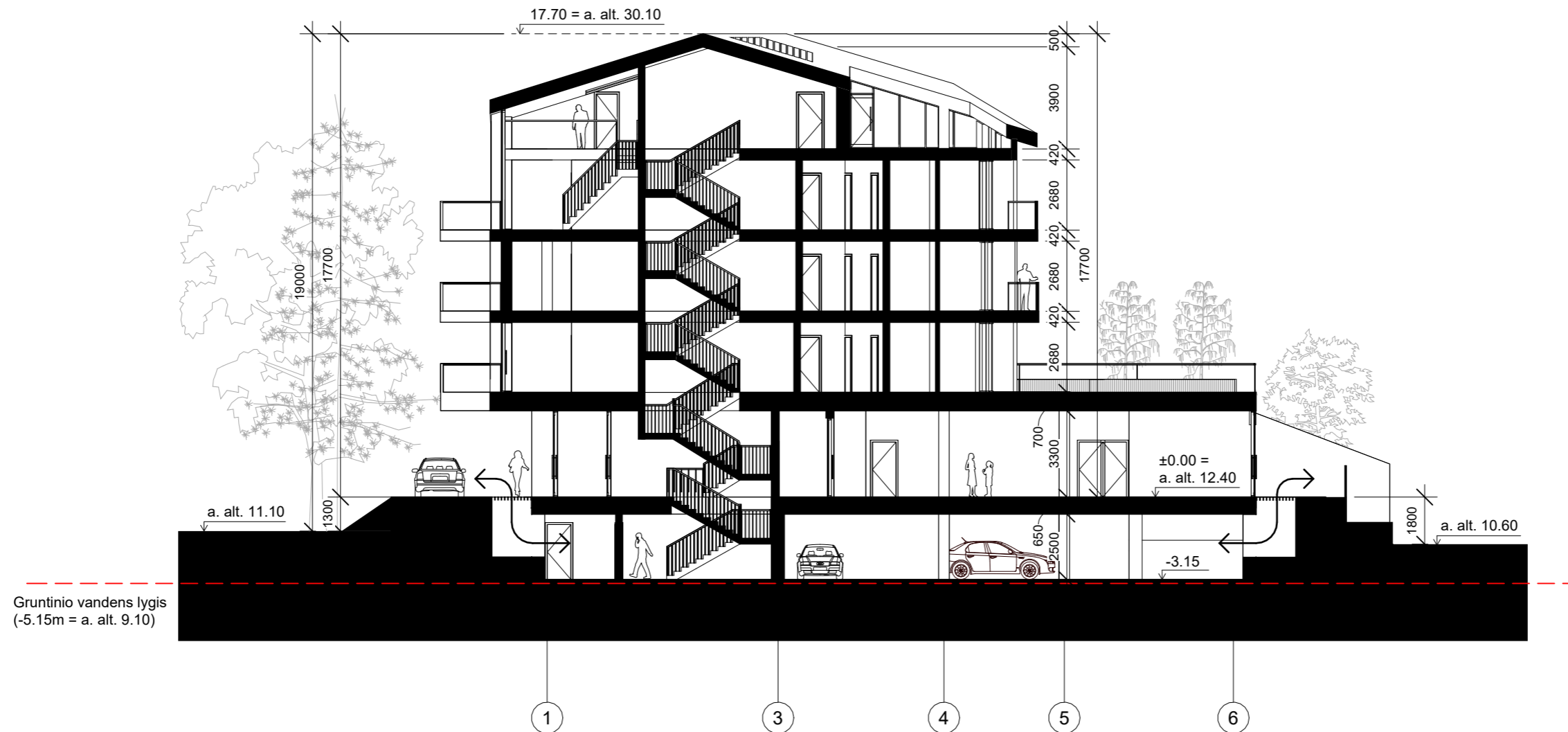

Gruntinio vandens lygis
(-5.15m = a. alt. 9.10)

KVAL. DOK. NR.	 UAB "AEXN" A. STRAZDELIO G. 3-101 VILNIUS INFO@AEXN.LT		STATINIO PROJEKTO PAVADINIMAS Administracinio pastato (Un. Nr. 2597-9002-3010) rekonstravimo į SPA su apartamento tipo viešbučiu, administracinio pastato (Un. Nr. 2597-9002-3010) rekonstravimo į svečių namus, boilerinės (Un. Nr. 4400-1615-8537) rekonstravimo į svečių namus, garažo pastato (Un. Nr. 4400-1615-8380) rekonstravimo į svečių namus, garažo pastato (Un. Nr. 4400-1615-8380) rekonstravimo į svečių namus, pastato – šaudyklos (Un. Nr. 4400-1615-8759) rekonstravimo į poilsio paskirties pastatą, pastato – Sandėlio (Un. Nr. 4400-1615-8859) rekonstravimo į poilsio paskirties pastatą ir poilsio pastatų Vytauto g. 4, Palangoje (sklypo kad. Nr. 2501/0035:0004), projektas			
			A 914	PV	MARTYNAS MANKUS	DOKUMENTO PAVADINIMAS SPA su viešbučiu pjūvis A-A M 1 : 200
KALBOS TRUMP. LT	ARCH	TOMAS GRUNSKIS	DOKUMENTO ŽYMUO 02-022-PP-08		LAPAS	LAPŲ
	ARCH	JŪRATĖ KINDURYTĖ			1	1



Fasadų apdailos žymėjimai

- Klinkeris
- Medinės plokštės
- Stiklas
- Aliuminis

KVAL. DOK. NR.	 UAB "AEXN" A. STRAZDELIO G. 3-101 VILNIUS INFO@AEXN.LT		STATINIO PROJEKTO PAVADINIMAS Administracinio pastato (Un. Nr. 2597_9002_3010) rekonstravimo į SPA su apartamento tipo viešbučiu, administracinio pastato (Un. Nr. 2597_9002_3010) rekonstravimo į svečių namus, boilerinės (Un. Nr. 4400_1615_8537) rekonstravimo į svečių namus, garažo pastato (Un. Nr. 4400_1615_8380) rekonstravimo į svečių namus, garažo pastato (Un. Nr. 4400_1615_8380) rekonstravimo į svečių namus pastato – šaudyklos (Un. Nr. 4400_1615_8759) rekonstravimo į poilsio paskirties pastatą, pastato – Sandėlio (Un. Nr. 4400_1615_8859) rekonstravimo į poilsio paskirties pastatą ir poilsio pastatų Vytauto g. 4, Palangoje (sklypo kad. Nr. 2501/0035.0004), projektas		
			A 914	PV	MARTYNAS MANKUS
	ARCH	TOMAS GRUNSKIS	SPA su apartamento tipo viešbučiu 4iu fasadai	M 1 : 200	
	ARCH	JŪRATĖ KINDURYTĖ			
KALBOS TRUMP. LT	STATYTOJAS: Vytauto 4, UAB, Sodo tak. 6, Ringaudų k., LT-53348 Kauno r.		DOKUMENTO ŽYMUO	LAPAS	LAPŲ
			02-022-PP-09	1	1

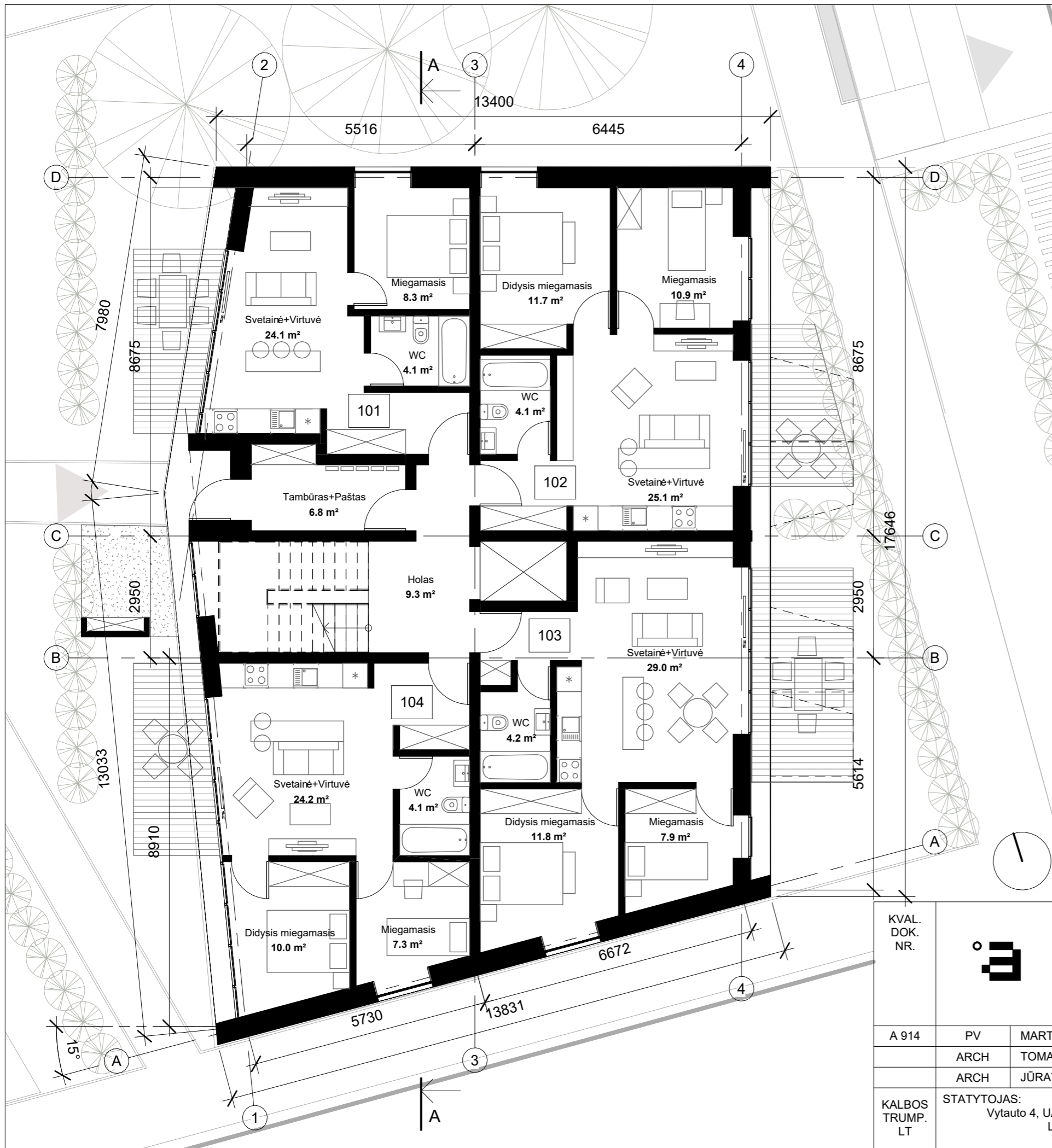

pirmo aukšto butų eksplikacija

Buto nr	Plotas
100	
Holas	9.3 m ²
Tambūras+Paštas	6.8 m ²
	16.1 m ²
101	
Miegamasis	8.3 m ²
Svetainė+Virtuvė	24.1 m ²
WC	4.1 m ²
	36.4 m ²
102	
Didysis miegamasis	11.7 m ²
Miegamasis	10.9 m ²
Svetainė+Virtuvė	25.1 m ²
WC	4.1 m ²
	51.9 m ²
103	
Didysis miegamasis	11.8 m ²
Miegamasis	7.9 m ²
Svetainė+Virtuvė	29.0 m ²
WC	4.2 m ²
	52.9 m ²
104	
Didysis miegamasis	10.0 m ²
Miegamasis	7.3 m ²
Svetainė+Virtuvė	24.2 m ²
WC	4.1 m ²
	45.6 m ²
Viso aukšte	203.0 m ²

KVAL. DOK. NR.	 UAB "AEXN" A. STRAZDELIO G. 3-101 VILNIUS INFO@AEXN.LT		STATINIO PROJEKTO PAVADINIMAS Administracinio pastato (Un. Nr. 2597-9002-3010) rekonstravimo į SPA su apartamento tipo viešbučiu, administracinio pastato (Un. Nr. 2597-9002-3010) rekonstravimo į svečių namus, boilerinės (Un. Nr. 4400-1615-8537) rekonstravimo į svečių namus, garažo pastato (Un. Nr. 4400-1615-8380) rekonstravimo į svečių namus, garažo pastato (Un. Nr. 4400-1615-8380) rekonstravimo į svečių namus, pastato – šaudyklos (Un. Nr. 4400-1615-8759) rekonstravimo į poilsio paskirties pastatą, pastato – Sandėlio (Un. Nr. 4400-1615-8859) rekonstravimo į poilsio paskirties pastatą ir poilsio pastatų Vytauto g. 4, Palangoje (sklypo kad. Nr. 2501/0035:0004), projektas						
					A 914	PV	MARTYNAS MANKUS	DOKUMENTO PAVADINIMAS	LAIDA
						ARCH	TOMAS GRUNSKIS		
KALBOS TRUMP. LT	STATYTOJAS:		DOKUMENTO ŽYMUO		LAPAS	LAPŲ			
	Vytauto 4, UAB, Sodo tak. 6, Ringaudų k., LT-53348 Kauno r.		02-022-PP-10		1	1			

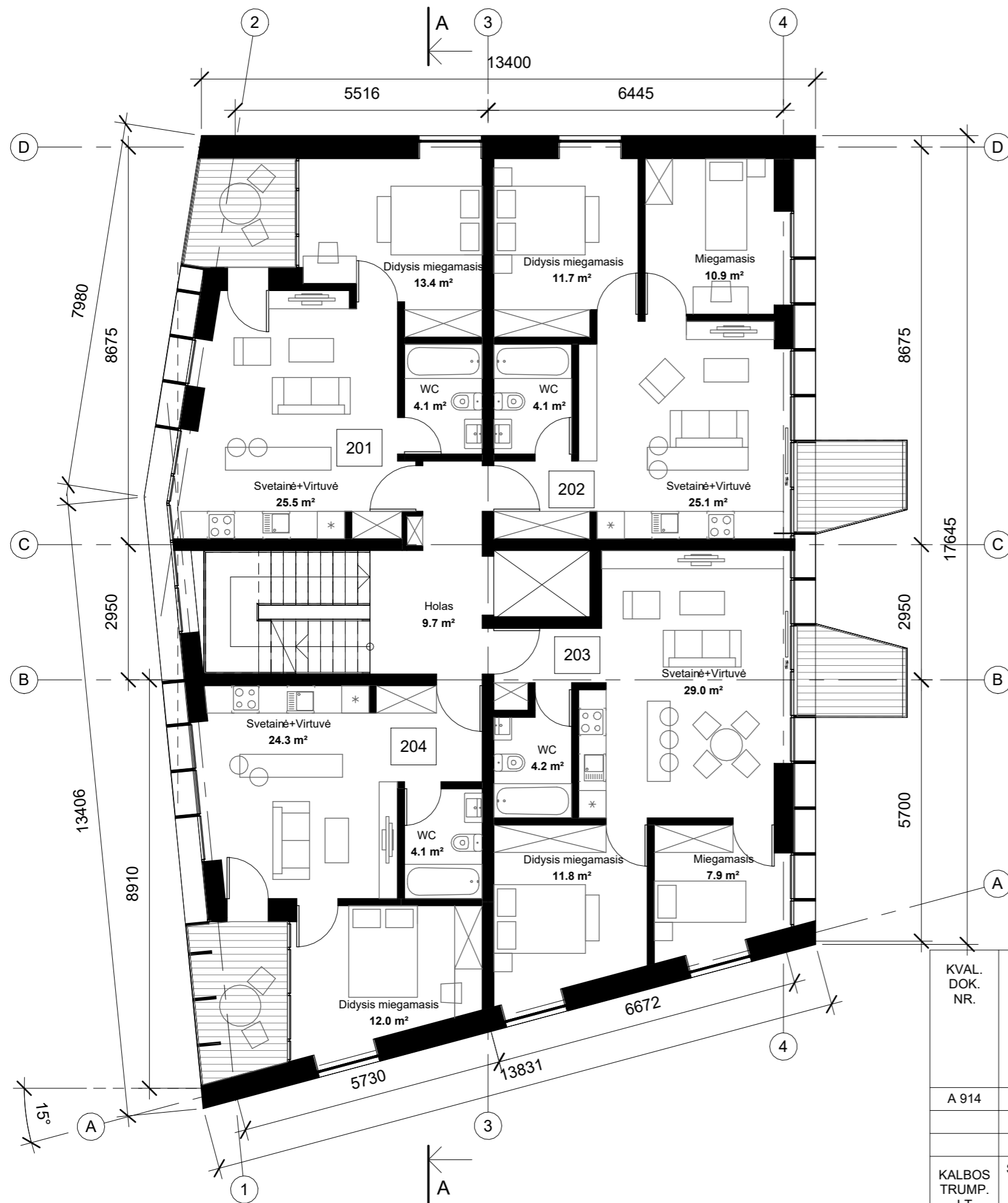

tipinio aukšto butų eksplikacija

Buto nr	Plotas
200	
Holas	9.7 m ²
	9.7 m ²
201	
Didysis miegamasis	13.4 m ²
Svetainė+Virtuvė	25.5 m ²
WC	4.1 m ²
	43.0 m ²
202	
Didysis miegamasis	12.0 m ²
Miegamasis	10.9 m ²
Svetainė+Virtuvė	25.1 m ²
WC	3.9 m ²
	51.9 m ²
203	
Didysis miegamasis	11.8 m ²
Miegamasis	7.9 m ²
Svetainė+Virtuvė	29.0 m ²
WC	4.2 m ²
	52.9 m ²
204	
Didysis miegamasis	12.0 m ²
Svetainė+Virtuvė	24.3 m ²
WC	4.1 m ²
	40.4 m ²
Viso aukšte	197.9 m ²

KVAL.
DOK.
NR.

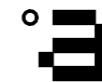

UAB "AEXN"
A. STRAZDELIO G. 3-101
VILNIUS
INFO@AEXN.LT

STATINIO PROJEKTO PAVADINIMAS
Administracinio pastato (Un. Nr. 2597-9002-3010) rekonstravimo į SPA su apartamento tipo viešbučiu, administracinio pastato (Un. Nr. 2597-9002-3010) rekonstravimo į svečių namus, boilerinės (Un. Nr. 4400-1615-8537) rekonstravimo į svečių namus, garažo pastato (Un. Nr. 4400-1615-8380) rekonstravimo į svečių namus, garažo pastato (Un. Nr. 4400-1615-8380) rekonstravimo į svečių namus, pastato – šaudyklos (Un. Nr. 4400-1615-8759) rekonstravimo į poilsio paskirties pastatą, pastato – Sandėlio (Un. Nr. 4400-1615-8859) rekonstravimo į poilsio paskirties pastatą ir poilsio pastatų Vytauto g. 4, Palangoje (sklypo kad. Nr. 2501/0035:0004), projektas

A 914

PV

MARTYNAS MANKUS

DOKUMENTO PAVADINIMAS

LAIDA

ARCH

TOMAS GRUNSKIS

Svečių namo Nr. 1 tipinio aukšto planas

M 1 : 100

ARCH

JŪRATĖ KINDURYTĖ

KALBOS
TRUMP.
LT

STATYTOJAS:
Vytauto 4, UAB, Sodo tak. 6, Ringaudų k.,
LT-53348 Kauno r.

DOKUMENTO ŽYMUO

LAPAS

LAPŲ

02-022-PP-11

1

1

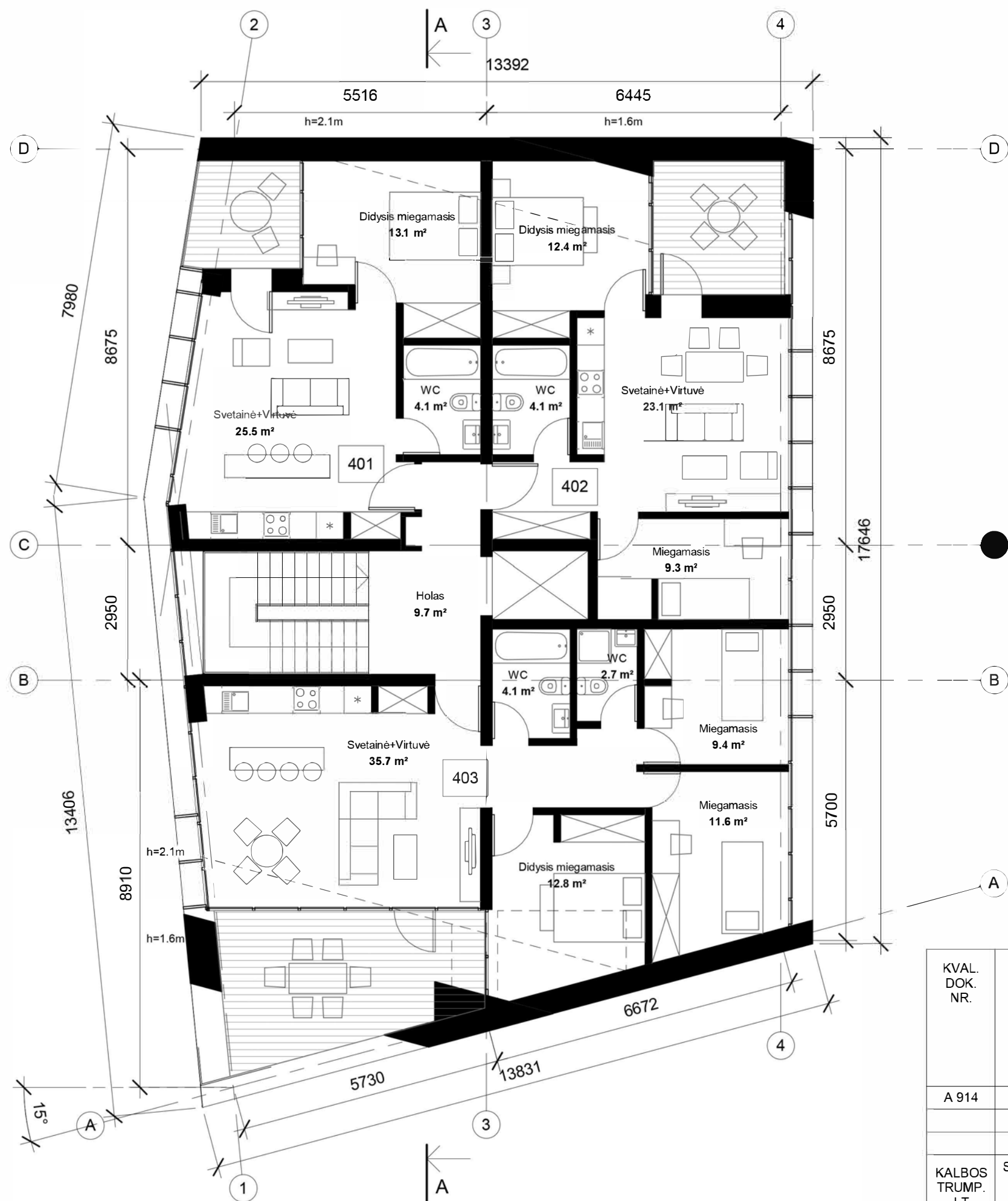

ketvirto aukšto butų eksplikacija

Buto nr	Plotas
400	
Holas	9.7 m ²
	9.7 m ²
401	
Didysis miegamasis	13.1 m ²
Svetainė+Virtuvė	25.5 m ²
WC	4.1 m ²
	42.7 m ²
402	
Didysis miegamasis	12.4 m ²
Miegamasis	9.3 m ²
Svetainė+Virtuvė	23.1 m ²
WC	4.1 m ²
	48.9 m ²
403	
Didysis miegamasis	12.8 m ²
Miegamasis	11.6 m ²
Miegamasis	9.4 m ²
Svetainė+Virtuvė	35.7 m ²
WC	2.7 m ²
WC	4.1 m ²
	76.3 m ²
Viso aukšte	177.6 m ²

KVAL. DOK. NR.	 UAB "AEXN" A. STRAZDELIO G. 3-101 VILNIUS INFO@AEXN.LT		STATINIO PROJEKTO PAVADINIMAS Administracinio pastato (Un. Nr. 2597-9002-3010) rekonstravimo į SPA su apartamento tipo viešbučiu, administracinio pastato (Un. Nr. 2597-9002-3010) rekonstravimo į svečių namus, boilerinės (Un. Nr. 4400-1615-8537) rekonstravimo į svečių namus, garažo pastato (Un. Nr. 4400-1615-8380) rekonstravimo į svečių namus, garažo pastato (Un. Nr. 4400-1615-8380) rekonstravimo į svečių namus, pastato – šaudyklos (Un. Nr. 4400-1615-8759) rekonstravimo į poilsio paskirties pastatą, pastato – Sandėlio (Un. Nr. 4400-1615-8859) rekonstravimo į poilsio paskirties pastatą ir poilsio pastatų Vytauto g. 4, Palangoje (sklypo kad. Nr. 2501/0035:0004), projektas					
			A 914	PV	MARTYNAS MANKUS	DOKUMENTO PAVADINIMAS		LAIDA
				ARCH	TOMAS GRUNSKIS	Svečių namo Nr. 1 ketvirto aukšto planas		M 1 : 100
	ARCH	JÜRATĖ KINDURYTĖ						
KALBOS TRUMP. LT	STATYTOJAS: Vytauto 4, UAB, Sodo tak. 6, Ringaudų k., LT-53348 Kauno r.		DOKUMENTO ŽYMUO		LAPAS	LAPŲ		
			02-022-PP-12		1	1		

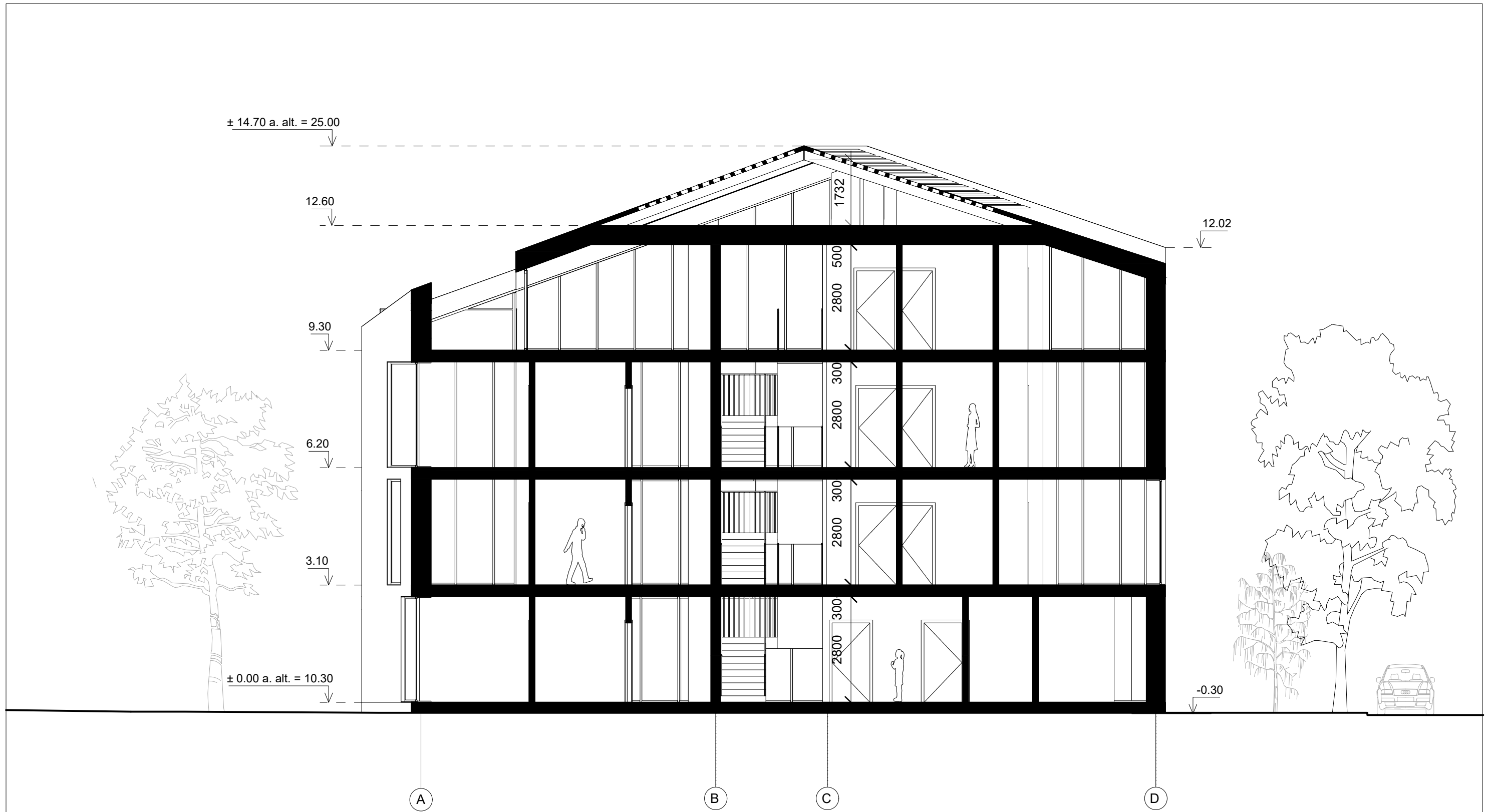

KVAL. DOK. NR.	 UAB "AEXN" A. STRAZDELIO G. 3-101 VILNIUS INFO@AEXN.LT		STATINIO PROJEKTO PAVADINIMAS Administracinio pastato (Un. Nr. 2597-9002-3010) rekonstravimo į SPA su apartamento tipo viešbučiu, administracinio pastato (Un. Nr. 2597-9002-3010) rekonstravimo į svečių namus, boilerinės (Un. Nr. 4400-1615-8537) rekonstravimo į svečių namus, garažo pastato (Un. Nr. 4400-1615-8380) rekonstravimo į svečių namus, garažo pastato (Un. Nr. 4400-1615-8380) rekonstravimo į svečių namus, pastato – šaudyklos (Un. Nr. 4400-1615-8759) rekonstravimo į poilsio paskirties pastatą, pastato – Sandėlio (Un. Nr. 4400-1615-8859) rekonstravimo į poilsio paskirties pastatą ir poilsio pastatų Vytauto g. 4, Palangoje (sklypo kad. Nr. 2501/0035:0004), projektas		
			A 914	PV	MARTYNAS MANKUS
KALBOS TRUMP. LT	ARCH	TOMAS GRUNSKIS	DOKUMENTO ŽYMUO 02-022-PP-13		
	ARCH	JŪRATĖ KINDURYTĖ			
STATYTOJAS: Vytauto 4, UAB, Sodo tak. 6, Ringaudų k., LT-53348 Kauno r.			1	1	

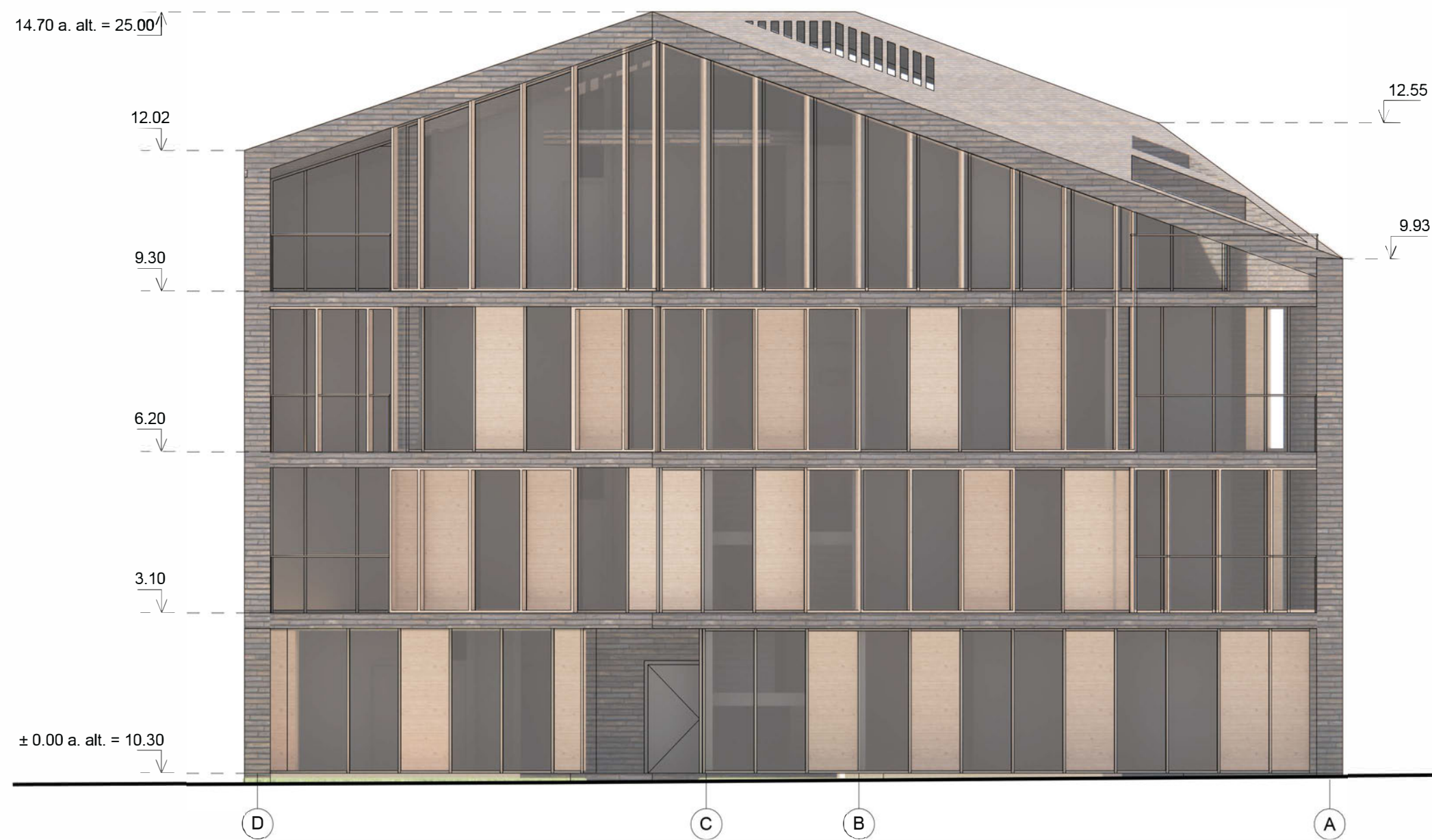
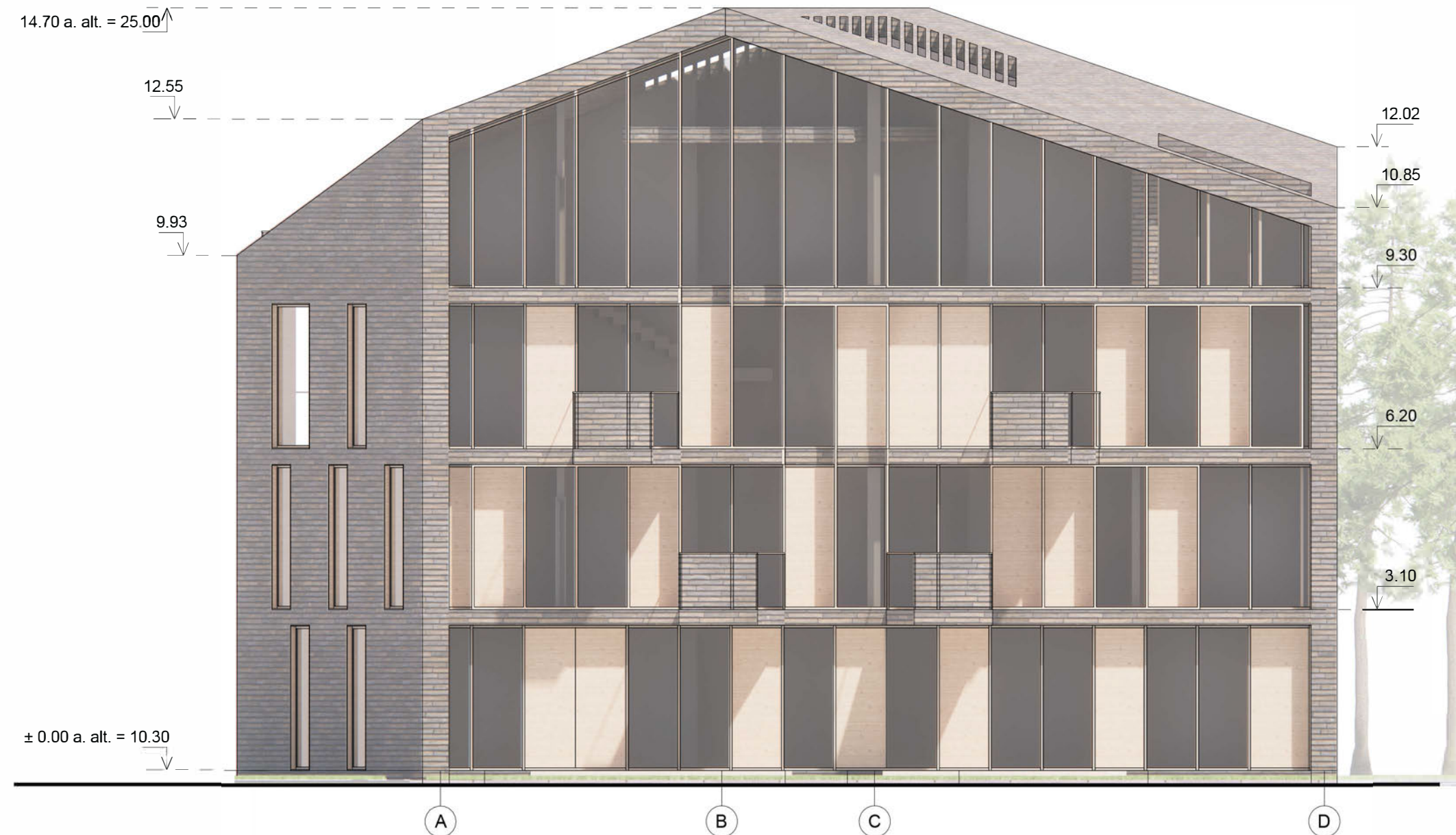

- Fasadų apdailos žymėjimai
- Klinkeris
 - Medinės plokštės
 - Stiklas
 - Aliuminis

KVAL. DOK. NR.	 UAB "AEXN" A. STRAZDELIO G. 3-101 VILNIUS INFO@AEXN.LT		STATINIO PROJEKTO PAVADINIMAS	
			Administracinio pastato (Un. Nr. 2597 9002 3010) rekonstravimo į SPA su apartamentų tipo viešbutiu, administracinio pastato (Un. Nr. 2597 9002 3010) rekonstravimo į svečių namus, boilerines (Un. Nr. 4400 1615 8537) rekonstravimo į svečių namus, garažo pastato (Un. Nr. 4400 1615 8380) rekonstravimo į svečių namus, garažo pastato (Un. Nr. 4400 1615 8380) rekonstravimo į svečių namus pastato – šaudyklos (Un. Nr. 4400 1615 8759) rekonstravimo į polsio paskirties pastatą, pastato – Sandėlio (Un. Nr. 4400 1615 8859) rekonstravimo į polsio paskirties pastatą ir polsio pastatų Vytauto g. 4, Palangoje (sklypo kad. Nr. 2501/0035.0004), projektas	
A 914	PV	MARTYNAS MANKUS	DOKUMENTO PAVADINIMAS	
	ARCH	TOMAS GRUNSKIS	Svečių namo Nr. 1 fasadai	
	ARCH	JŪRATĖ KINDURYTĖ	M 1 : 100	
KALBOS TRUMP. LT	STATYTOJAS:		DOKUMENTO ŽYMUO	
	Vytauto 4, UAB, Sodo tak. 6, Ringaudų k., LT-53348 Kauno r.		02-022-PP-14	
			LAPAS	LAPŲ
			1	1

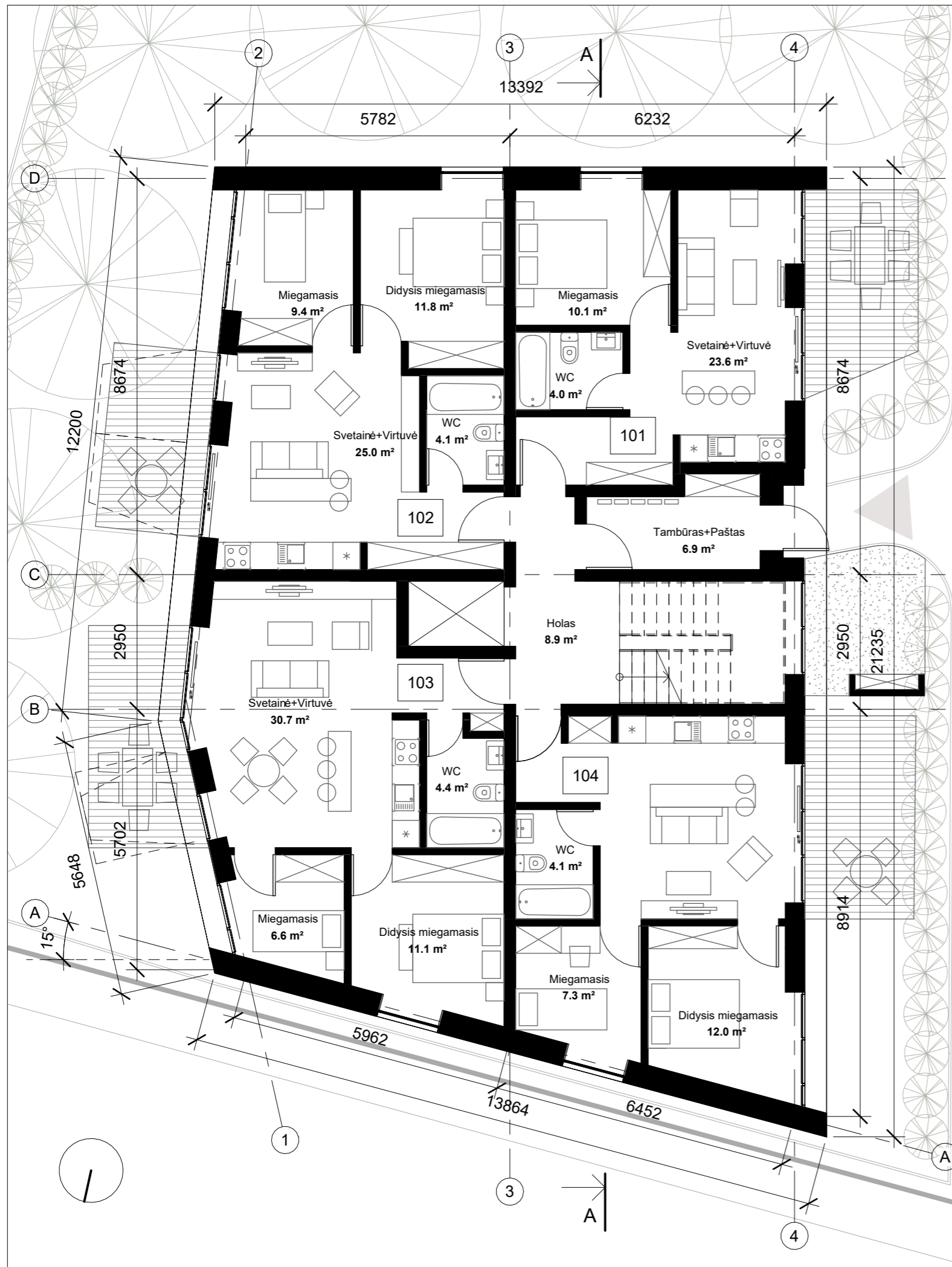

pirmo aukšto butų eksplikacija

Buto nr	Plotas
100	
Holas	8.9 m ²
Tambūras+Paštas	6.9 m ²
	15.8 m ²
101	
Miegamasis	10.1 m ²
Svetainė+Virtuvė	23.6 m ²
WC	4.0 m ²
	37.7 m ²
102	
Didysis miegamasis	11.8 m ²
Miegamasis	9.4 m ²
Svetainė+Virtuvė	25.0 m ²
WC	4.1 m ²
	50.3 m ²
103	
Didysis miegamasis	11.1 m ²
Miegamasis	6.6 m ²
Svetainė+Virtuvė	30.7 m ²
WC	4.4 m ²
	52.9 m ²
104	
Didysis miegamasis	12.0 m ²
Miegamasis	7.3 m ²
Svetainė+Virtuvė	23.3 m ²
WC	4.1 m ²
	46.7 m ²
Viso aukšte	203.3 m ²

KVAL. DOK. NR.	 UAB "AEXN" A. STRAZDELIO G. 3-101 VILNIUS INFO@AEXN.LT			STATINIO PROJEKTO PAVADINIMAS		
				Administracinio pastato (Un. Nr. 2597-9002-3010) rekonstravimo į SPA su apartamento tipo viešbučiu, administracinio pastato (Un. Nr. 2597-9002-3010) rekonstravimo į svečių namus, boilerinės (Un. Nr. 4400-1615-8537) rekonstravimo į svečių namus, garažo pastato (Un. Nr. 4400-1615-8380) rekonstravimo į svečių namus, garažo pastato (Un. Nr. 4400-1615-8380) rekonstravimo į svečių namus, pastato – šaudyklos (Un. Nr. 4400-1615-8759) rekonstravimo į poilsio paskirties pastatą, pastato – Sandėlio (Un. Nr. 4400-1615-8859) rekonstravimo į poilsio paskirties pastatą ir poilsio pastatų Vytauto g. 4, Palangoje (sklypo kad. Nr. 2501/0035:0004), projektas		
				A 914	PV	MARTYNAS MANKUS
KALBOS TRUMP. LT	ARCH	TOMAS GRUNSKIS	Svečių namo Nr. 2 pirmo aukšto planas		LAIDA	
	ARCH	JŪRATĖ KINDURYTĖ	M 1 : 100			
STATYTOJAS: Vytauto 4, UAB, Sodo tak. 6, Ringaudų k., LT-53348 Kauno r.	DOKUMENTO ŽYMUO			LAPAS	LAPŲ	
	02-022-PP-15			1	1	



tipinio aukšto butų eksplikacija

Buto nr	Plotas
200	Holas 9.4 m ² 9.4 m ²
201	Didysis miegamasis 13.4 m ² Svetainė+Virtuvė 24.5 m ² WC 4.0 m ² 41.8 m ²
202	Didysis miegamasis 12.0 m ² Miegamasis 9.4 m ² Svetainė+Virtuvė 24.8 m ² WC 4.1 m ² 50.3 m ²
203	Didysis miegamasis 11.1 m ² Miegamasis 6.6 m ² Svetainė+Virtuvė 30.7 m ² WC 4.4 m ² 52.9 m ²
204	Didysis miegamasis 12.0 m ² Svetainė+Virtuvė 23.3 m ² WC 4.1 m ² 39.4 m ²
Viso aukšte	193.7 m ²

KVAL. DOK. NR.	 UAB "AEXN" A. STRAZDELIO G. 3-101 VILNIUS INFO@AEXN.LT	STATINIO PROJEKTO PAVADINIMAS Administracinio pastato (Un. Nr. 2597-9002-3010) rekonstravimo į SPA su apartamento tipo viešbučiu, administracinio pastato (Un. Nr. 2597-9002-3010) rekonstravimo į svečių namus, boilerinės (Un. Nr. 4400-1615-8537) rekonstravimo į svečių namus, garažo pastato (Un. Nr. 4400-1615-8380) rekonstravimo į svečių namus, garažo pastato (Un. Nr. 4400-1615-8380) rekonstravimo į svečių namus, pastato – šauryklos (Un. Nr. 4400-1615-8759) rekonstravimo į poilsio paskirties pastatą, pastato – Sandėlio (Un. Nr. 4400-1615-8859) rekonstravimo į poilsio paskirties pastatą ir poilsio pastatų Vytauto g. 4, Palangoje (sklypo kad. Nr. 2501/0035:0004), projektas				
		A 914	PV	MARTYNAS MANKUS	DOKUMENTO PAVADINIMAS Svečių namo Nr. 2 tipinio aukšto planas	LAIDA
	ARCH	TOMAS GRUNSKIS		M 1 : 100		
	ARCH	JŪRATĖ KINDURYTĖ				
KALBOS TRUMP. LT	STATYTOJAS: Vytauto 4, UAB, Sodo tak. 6, Ringaudų k., LT-53348 Kauno r.			DOKUMENTO ŽYMUO 02-022-PP-16	LAPAS 1	LAPŲ 1

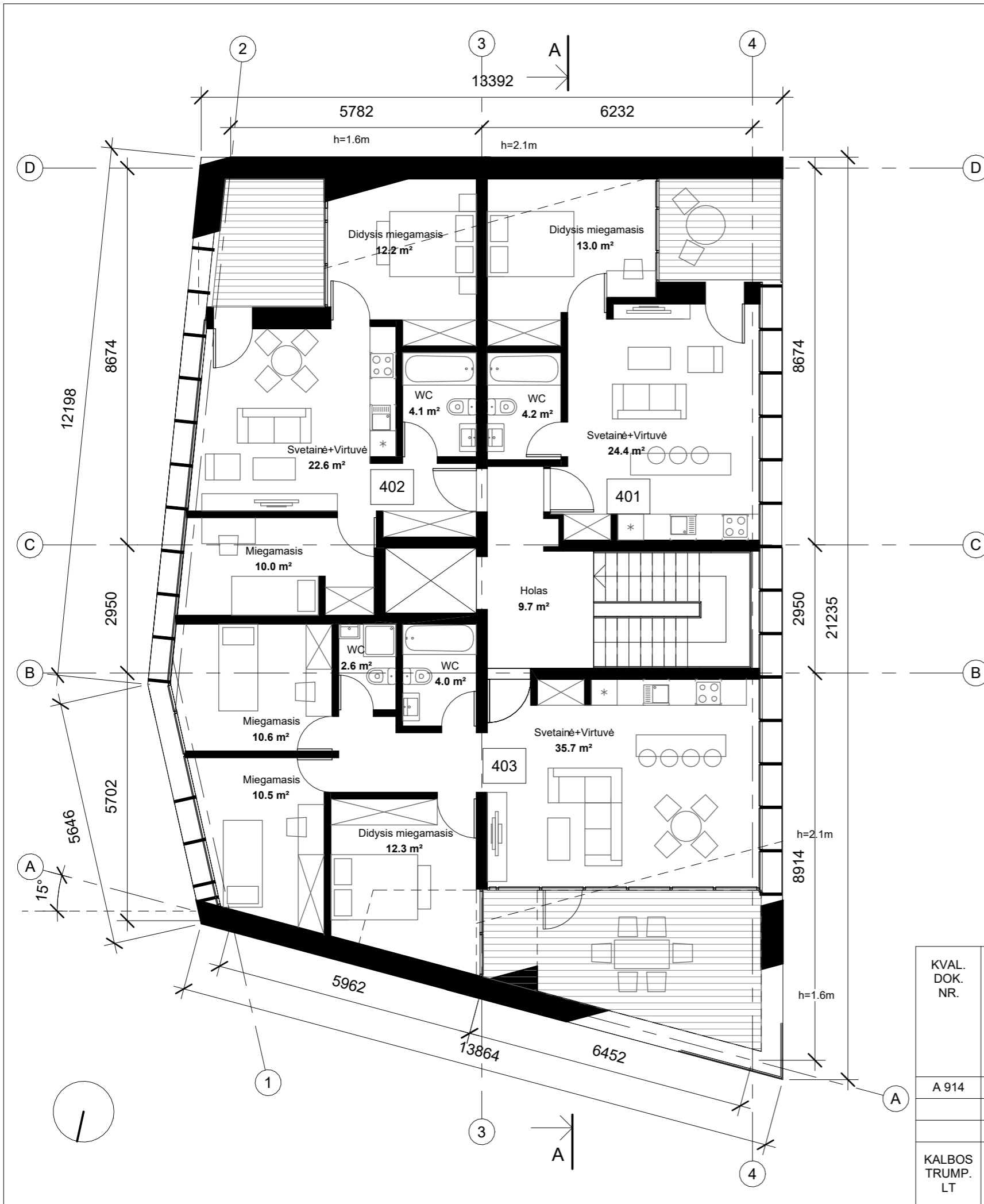

ketvirto aukšto butų eksplikacija

Buto nr	Plotas
400	
Holas	9.7 m ²
	9.7 m ²
401	
Didysis miegamasis	13.0 m ²
Svetainė+Virtuvė	24.4 m ²
WC	4.2 m ²
	41.6 m ²
402	
Didysis miegamasis	12.2 m ²
Miegamasis	10.0 m ²
Svetainė+Virtuvė	22.6 m ²
WC	4.1 m ²
	49.0 m ²
403	
Didysis miegamasis	12.3 m ²
Miegamasis	10.5 m ²
Miegamasis	10.6 m ²
Svetainė+Virtuvė	35.7 m ²
WC	2.6 m ²
WC	4.0 m ²
	75.7 m ²
Viso aukšte	175.9 m ²

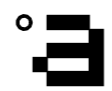
KVAL. DOK. NR.	 UAB "AEXN" A. STRAZDELIO G. 3-101 VILNIUS INFO@AEXN.LT		STATINIO PROJEKTO PAVADINIMAS Administracinio pastato (Un. Nr. 2597-9002-3010) rekonstravimo į SPA su apartamento tipo viešbučiu, administracinio pastato (Un. Nr. 2597-9002-3010) rekonstravimo į svečių namus, boilerinės (Un. Nr. 4400-1615-8537) rekonstravimo į svečių namus, garažo pastato (Un. Nr. 4400-1615-8380) rekonstravimo į svečių namus, garažo pastato (Un. Nr. 4400-1615-8380) rekonstravimo į svečių namus, pastato – šaudyklos (Un. Nr. 4400-1615-8759) rekonstravimo į poilsio paskirties pastatą, pastato – Sandėlio (Un. Nr. 4400-1615-8859) rekonstravimo į poilsio paskirties pastatą ir poilsio pastatų Vytauto g. 4, Palangoje (sklypo kad. Nr. 2501/0035:0004), projektas				
			A 914	PV	MARTYNAS MANKUS	DOKUMENTO PAVADINIMAS Svečių namo Nr. 2 ketvirto aukšto planas	
KALBOS TRUMP. LT	ARCH	TOMAS GRUNSKIS	M 1 : 100		DOKUMENTO ŽYMUO 02-022-PP-17	LAPAS 1	LAPŲ 1
	ARCH	JŪRATĖ KINDURYTĖ	STATYTOJAS: Vytauto 4, UAB, Sodo tak. 6, Ringaudų k., LT-53348 Kauno r.				

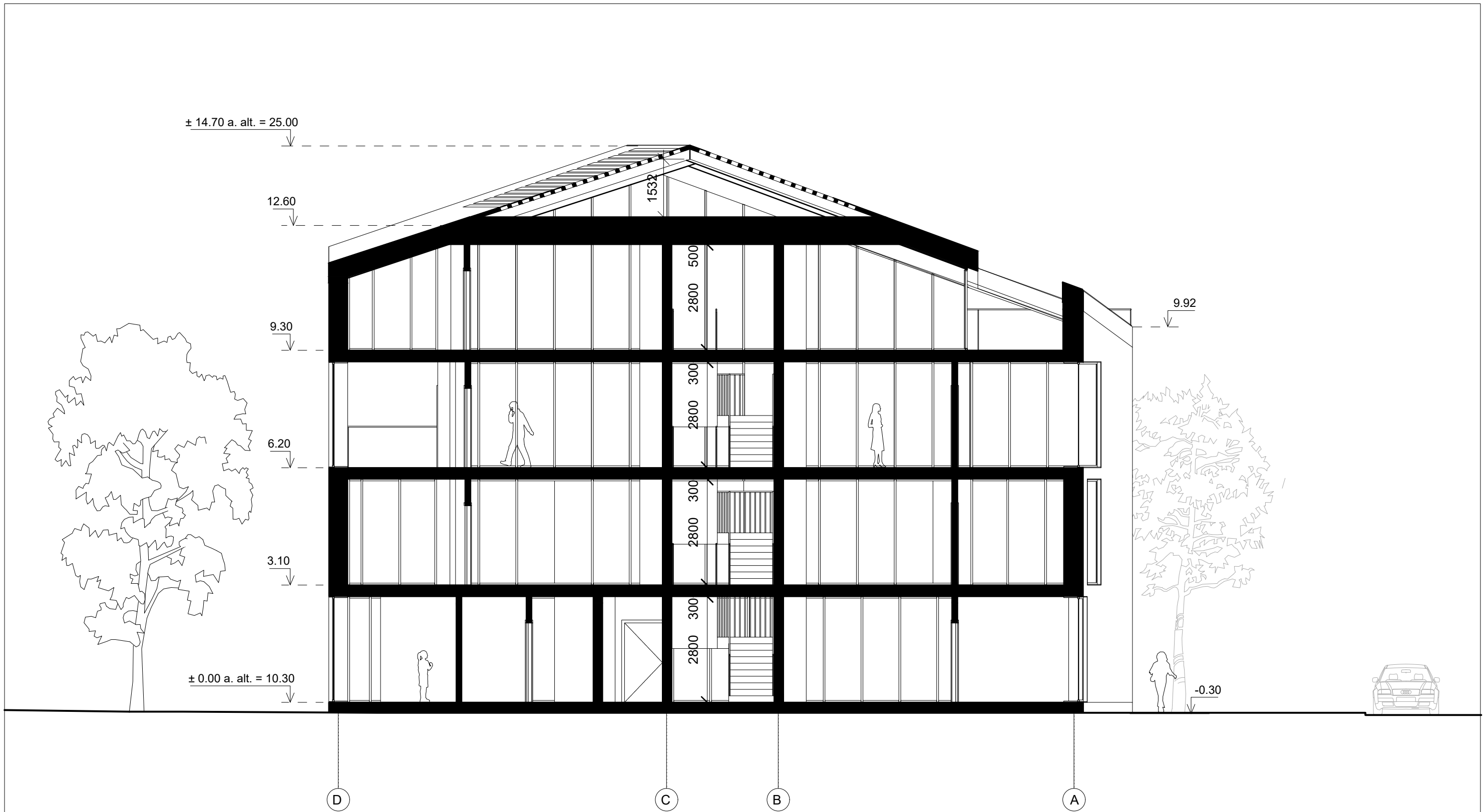

KVAL. DOK. NR.	 UAB "AEXN" A. STRAZDELIO G. 3-101 VILNIUS INFO@AEXN.LT		STATINIO PROJEKTO PAVADINIMAS Administracinio pastato (Un. Nr. 2597-9002-3010) rekonstravimo į SPA su apartamento tipo viešbučiu, administracinio pastato (Un. Nr. 2597-9002-3010) rekonstravimo į svečių namus, boilerinės (Un. Nr. 4400-1615-8537) rekonstravimo į svečių namus, garažo pastato (Un. Nr. 4400-1615-8380) rekonstravimo į svečių namus, garažo pastato (Un. Nr. 4400-1615-8380) rekonstravimo į svečių namus, pastato – šaudyklos (Un. Nr. 4400-1615-8759) rekonstravimo į poilsio paskirties pastatą, pastato – Sandėlio (Un. Nr. 4400-1615-8859) rekonstravimo į poilsio paskirties pastatą ir poilsio pastatų Vytauto g. 4, Palangoje (sklypo kad. Nr. 2501/0035:0004), projektas		
			A 914	PV	MARTYNAS MANKUS
KALBOS TRUMP. LT	ARCH	TOMAS GRUNSKIS	DOKUMENTO ŽYMUO 02-022-PP-18		
	ARCH	JŪRATĖ KINDURYTĖ			
STATYTOJAS: Vytauto 4, UAB, Sodo tak. 6, Ringaudų k., LT-53348 Kauno r.			1	1	

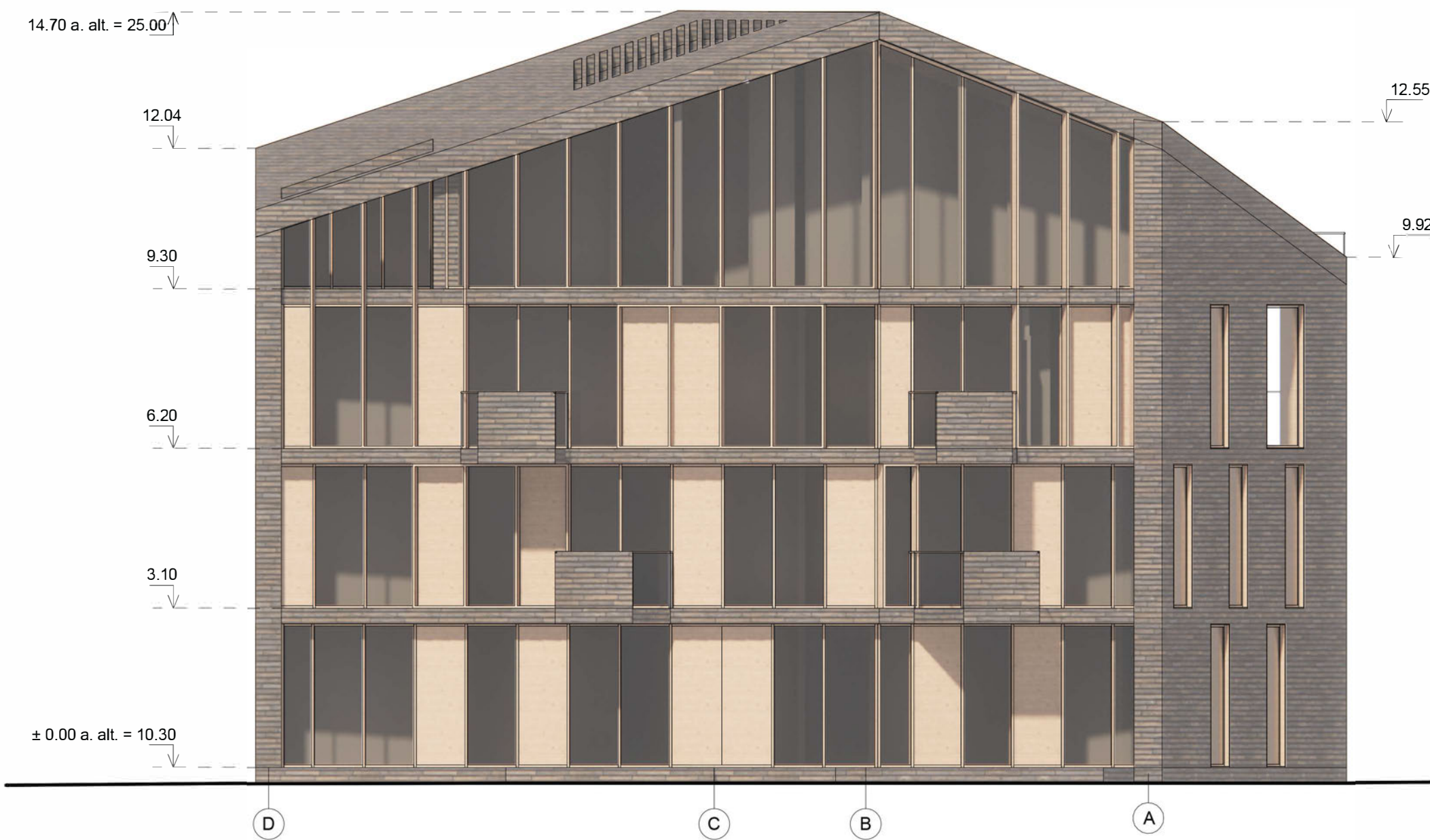
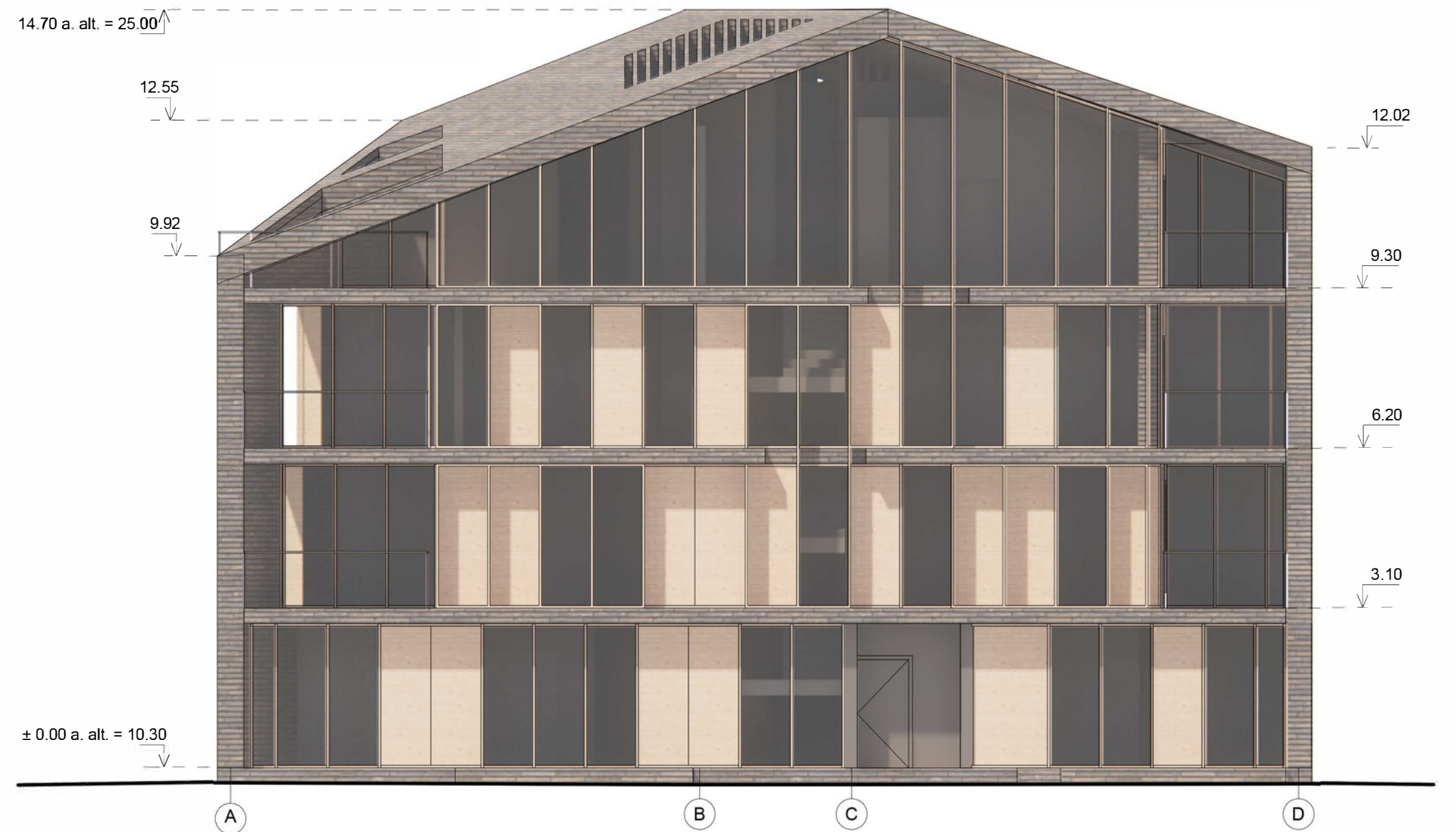

Fasadų apdailos žymėjimai

- Klinkeris
- Medinės plokštės
- Stiklas
- Aliuminis

KVAL. DOK. NR.	 UAB "AEXN" A. STRAZDELIO G. 3-101 VILNIUS INFO@AEXN.LT		STATINIO PROJEKTO PAVADINIMAS	
			Administracinio pastato (Un. Nr. 2597-9002-3010) rekonstravimo į SPA su apartamentu tipo viešbučiu, administracinio pastato (Un. Nr. 2597-9002-3010) rekonstravimo į svečių namus, boilerinės (Un. Nr. 4400-1615-8537) rekonstravimo į svečių namus, garažo pastato (Un. Nr. 4400-1615-8380) rekonstravimo į svečių namus, garažo pastato (Un. Nr. 4400-1615-8380) rekonstravimo į svečių namus, pastato – šaudyklos (Un. Nr. 4400-1615-8759) rekonstravimo į poilsio paskirties pastatą, pastato – Sandėlio (Un. Nr. 4400-1615-8859) rekonstravimo į poilsio paskirties pastatą ir poilsio pastatų Vytauto g. 4, Paiangoje (sklypo kad. Nr. 2501/0035:0004), projektas	
A 914	PV	MARTYNAS MANKUS	DOKUMENTO PAVADINIMAS	
	ARCH	TOMAS GRUNSKIS	Svečių namo Nr. 2 fasadai	
	ARCH	JŪRATĖ KINDURYTĖ	M 1 : 100	
KALBOS TRUMP. LT	STATYTOJAS:		DOKUMENTO ŽYMUO	
	Vytauto 4, UAB, Sodo tak. 6, Ringaudų k., LT-53348 Kauno r.		02-022-PP-19	
			LAPAS	LAPŲ
			1	1

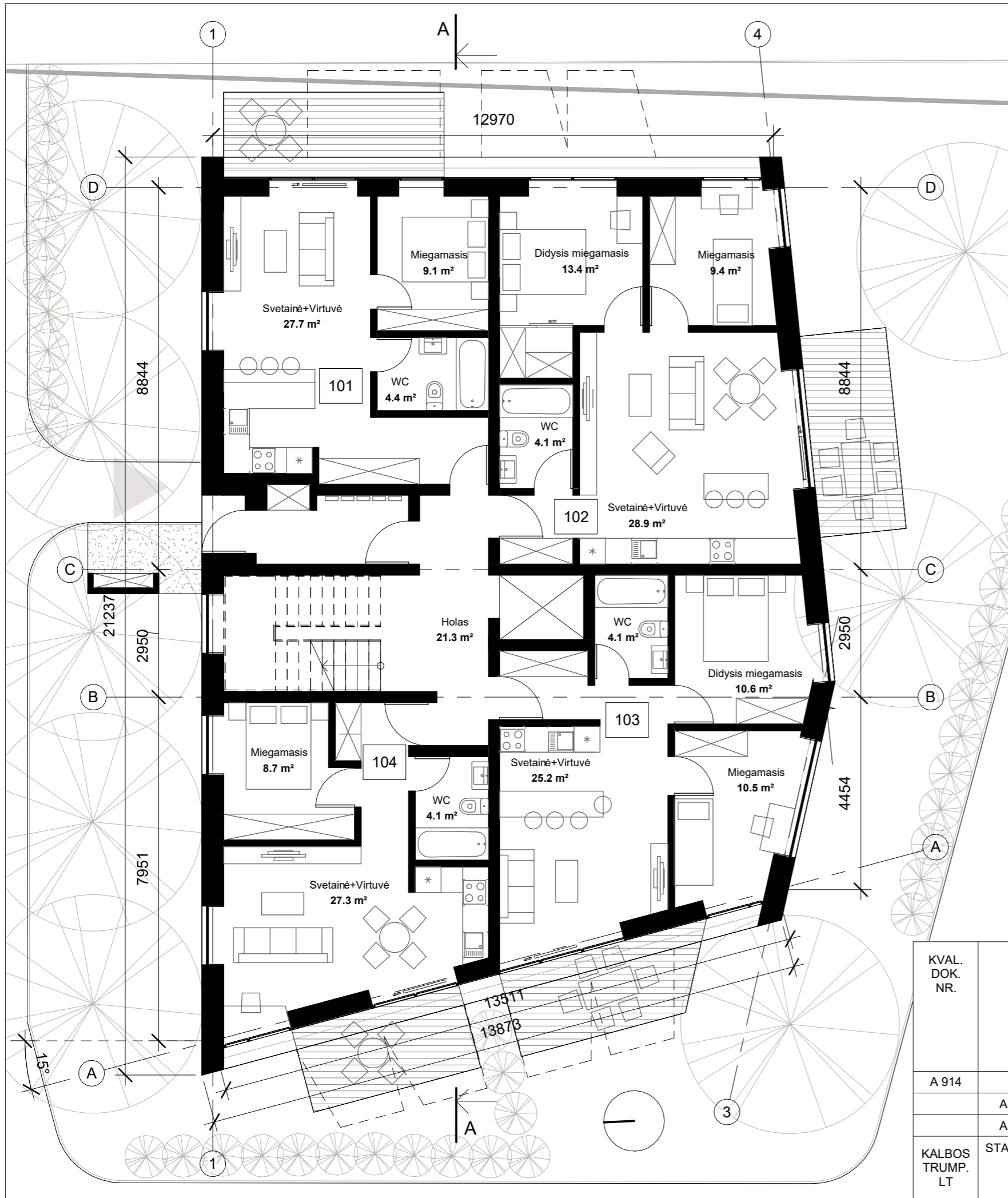

pirmo aukšto butų eksplikacija

Buto nr	Plotas
100	
Holas	21.3 m ²
	21.3 m ²
101	
Miegamasis	9.1 m ²
Svetainė+Virtuvė	27.7 m ²
WC	4.4 m ²
	41.2 m ²
102	
Didysis miegamasis	13.4 m ²
Miegamasis	9.4 m ²
Svetainė+Virtuvė	28.9 m ²
WC	4.1 m ²
	55.8 m ²
103	
Didysis miegamasis	10.6 m ²
Miegamasis	10.5 m ²
Svetainė+Virtuvė	25.2 m ²
WC	4.1 m ²
	50.4 m ²
104	
Miegamasis	8.7 m ²
Svetainė+Virtuvė	27.3 m ²
WC	4.1 m ²
	40.2 m ²
Viso aukšte	208.9 m ²

KVAL. DOK. NR.		UAB "AEXN" A. STRAZDELIO G. 3-101 VILNIUS INFO@AEXN.LT	STATINIO PROJEKTO PAVADINIMAS Administracinio pastato (Un. Nr. 2597-9002-3010) rekonstravimo į SPA su apartamentu tipo viešbučiu, administracinio pastato (Un. Nr. 2597-9002-3010) rekonstravimo į svečių namus, boilerinės (Un. Nr. 4400-1615-8537) rekonstravimo į svečių namus, garažo pastato (Un. Nr. 4400-1615-8380) rekonstravimo į svečių namus, garažo pastato (Un. Nr. 4400-1615-8380) rekonstravimo į svečių namus, pastato – šauryklos (Un. Nr. 4400-1615-8759) rekonstravimo į poilsio paskirties pastatą, pastato – Sandėlio (Un. Nr. 4400-1615-8859) rekonstravimo į poilsio paskirties pastatą ir poilsio pastatų Vytauto g. 4, Palangoje (sklypo kad. Nr. 2501/0035:0004), projektas				
			A 914	PV	MARTYNAS MANKUS	DOKUMENTO PAVADINIMAS	LAIDA
				ARCH	TOMAS GRUNSKIS	Svečių namo Nr. 3 pirmo aukšto planas	M 1 : 100
KALBOS TRUMP. LT	STATYTOJAS:	Vytauto 4, UAB, Sodo tak. 6, Ringaudų k., LT-53348 Kauno r.	DOKUMENTO ŽYMUO	LAPAS	LAPŲ		
			02-022-PP-20	1	1		

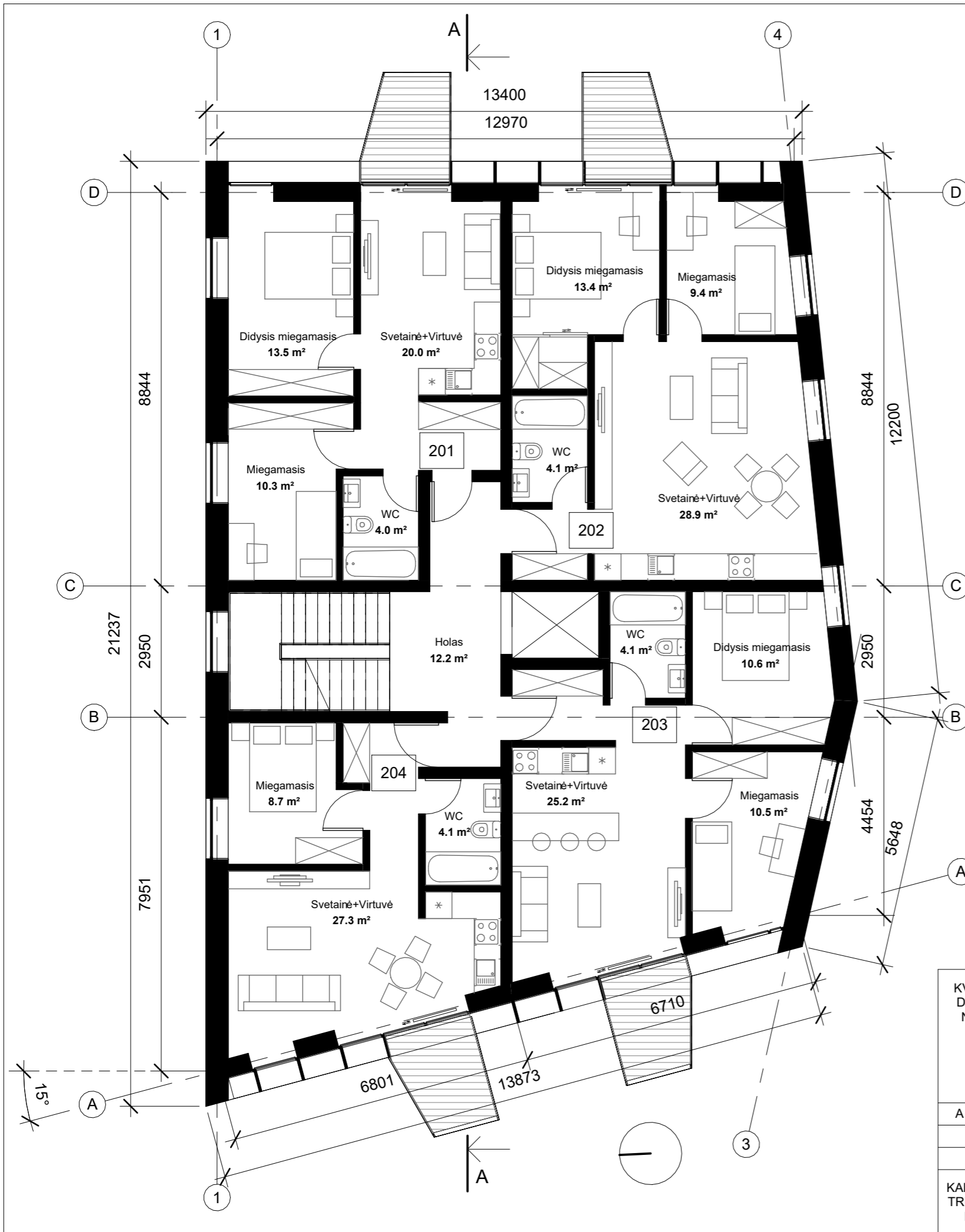

tipinio aukšto butų eksplikacija

Buto nr	Plotas
200	Holas 12.2 m ² 12.2 m ²
201	Didysis miegamasis 13.5 m ² Miegamasis 10.3 m ² Svetainė+Virtuvė 20.0 m ² WC 4.0 m ² 47.8 m ²
202	Didysis miegamasis 13.4 m ² Miegamasis 9.4 m ² Svetainė+Virtuvė 28.9 m ² WC 4.1 m ² 55.8 m ²
203	Didysis miegamasis 10.6 m ² Miegamasis 10.5 m ² Svetainė+Virtuvė 25.2 m ² WC 4.1 m ² 50.4 m ²
204	Miegamasis 8.7 m ² Svetainė+Virtuvė 27.3 m ² WC 4.1 m ² 40.2 m ²
Viso aukšte	206.4 m ²

KVAL. DOK. NR.	 UAB "AEXN" A. STRAZDELIO G. 3-101 VILNIUS INFO@AEXN.LT		STATINIO PROJEKTO PAVADINIMAS Administracinio pastato (Un. Nr. 2597-9002-3010) rekonstravimo į SPA su apartamento tipo viešbučiu, administracinio pastato (Un. Nr. 2597-9002-3010) rekonstravimo į svečių namus, boilerinės (Un. Nr. 4400-1615-8537) rekonstravimo į svečių namus, garažo pastato (Un. Nr. 4400-1615-8380) rekonstravimo į svečių namus, garažo pastato (Un. Nr. 4400-1615-8380) rekonstravimo į svečių namus, pastato – šaudyklos (Un. Nr. 4400-1615-8759) rekonstravimo į poilsio paskirties pastatą, pastato – Sandėlio (Un. Nr. 4400-1615-8859) rekonstravimo į poilsio paskirties pastatą ir poilsio pastatų Vytauto g. 4, Palangoje (sklypo kad. Nr. 2501/0035:0004), projektas					
			A 914	PV	MARTYNAS MANKUS	DOKUMENTO PAVADINIMAS Svečių namo Nr. 3 tipinio aukšto planas		LAIDA
				ARCH	TOMAS GRUNSKIS	M 1 : 100		
	ARCH	JŪRATĖ KINDURYTĖ						
KALBOS TRUMP. LT	STATYTOJAS: Vytauto 4, UAB, Sodo tak. 6, Ringaudų k., LT-53348 Kauno r.		DOKUMENTO ŽYMUO 02-022-PP-21		LAPAS	LAPŲ		
					1	1		

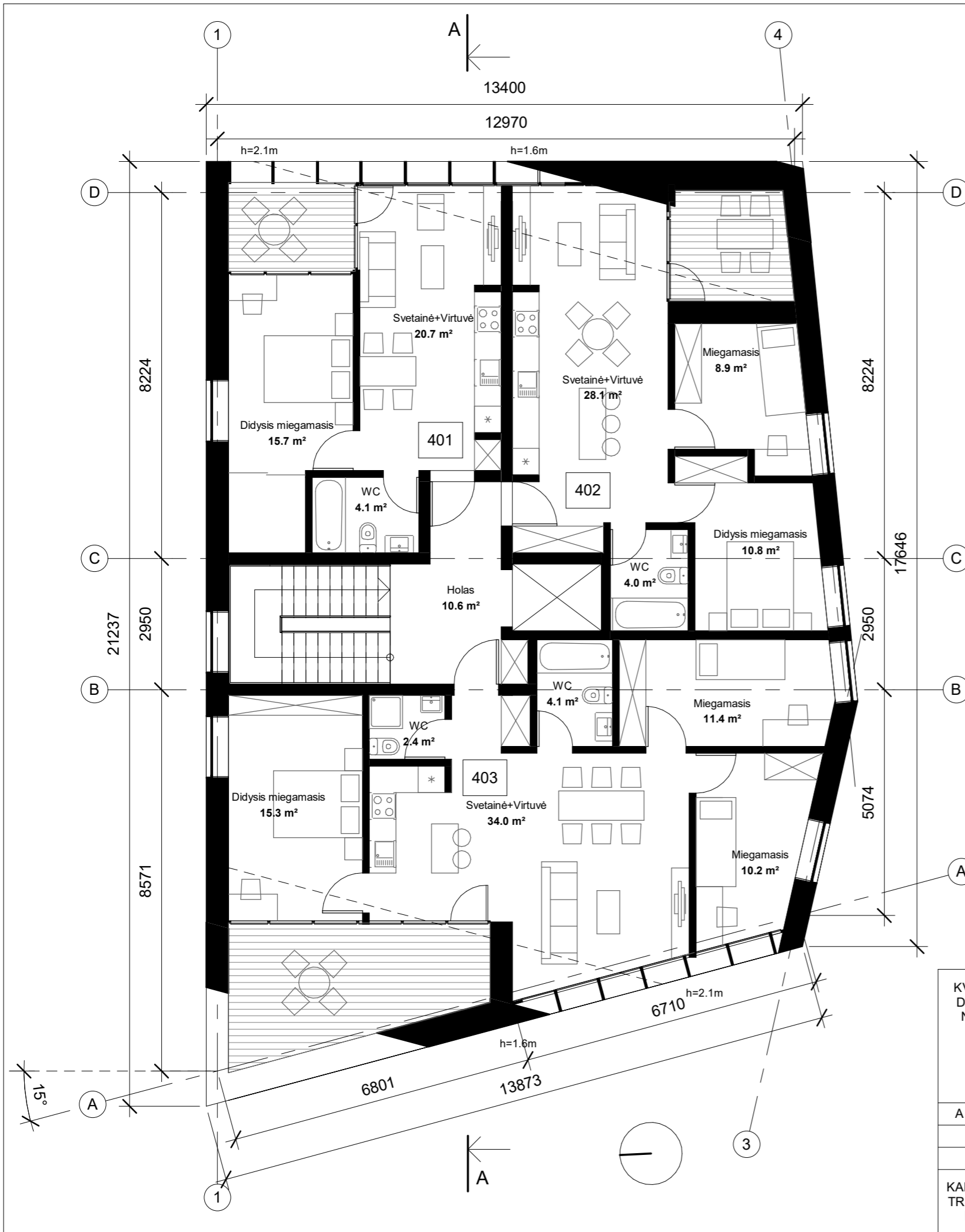

ketvirto aukšto butų eksplikacija

Buto nr	Plotas
400	
Holas	10.6 m ²
	10.6 m ²
401	
Didysis miegamasis	15.7 m ²
Svetainė+Virtuvė	20.7 m ²
WC	4.1 m ²
	40.4 m ²
402	
Didysis miegamasis	10.8 m ²
Miegamasis	8.9 m ²
Svetainė+Virtuvė	28.1 m ²
WC	4.0 m ²
	51.8 m ²
403	
Didysis miegamasis	15.3 m ²
Miegamasis	11.4 m ²
Miegamasis	10.2 m ²
Svetainė+Virtuvė	34.0 m ²
WC	4.1 m ²
WC	2.4 m ²
	77.5 m ²
Viso aukšte	180.3 m ²

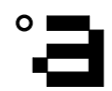
KVAL. DOK. NR.	 UAB "AEXN" A. STRAZDELIO G. 3-101 VILNIUS INFO@AEXN.LT		STATINIO PROJEKTO PAVADINIMAS Administracinio pastato (Un. Nr. 2597-9002-3010) rekonstravimo į SPA su apartamento tipo viešbučiu, administracinio pastato (Un. Nr. 2597-9002-3010) rekonstravimo į svečių namus, boilerinės (Un. Nr. 4400-1615-8537) rekonstravimo į svečių namus, garažo pastato (Un. Nr. 4400-1615-8380) rekonstravimo į svečių namus, garažo pastato (Un. Nr. 4400-1615-8380) rekonstravimo į svečių namus, pastato – šaudyklos (Un. Nr. 4400-1615-8759) rekonstravimo į poilsio paskirties pastatą, pastato – Sandėlio (Un. Nr. 4400-1615-8859) rekonstravimo į poilsio paskirties pastatą ir poilsio pastatų Vytauto g. 4, Palangoje (sklypo kad. Nr. 2501/0035:0004), projektas		
			A 914	PV	MARTYNAS MANKUS
KALBOS TRUMP. LT	ARCH	TOMAS GRUNSKIS	DOKUMENTO ŽYMUO 02-022-PP-22		
	ARCH	JŪRATĖ KINDURYTĖ			
STATYTOJAS: Vytauto 4, UAB, Sodo tak. 6, Ringaudų k., LT-53348 Kauno r.			1	1	

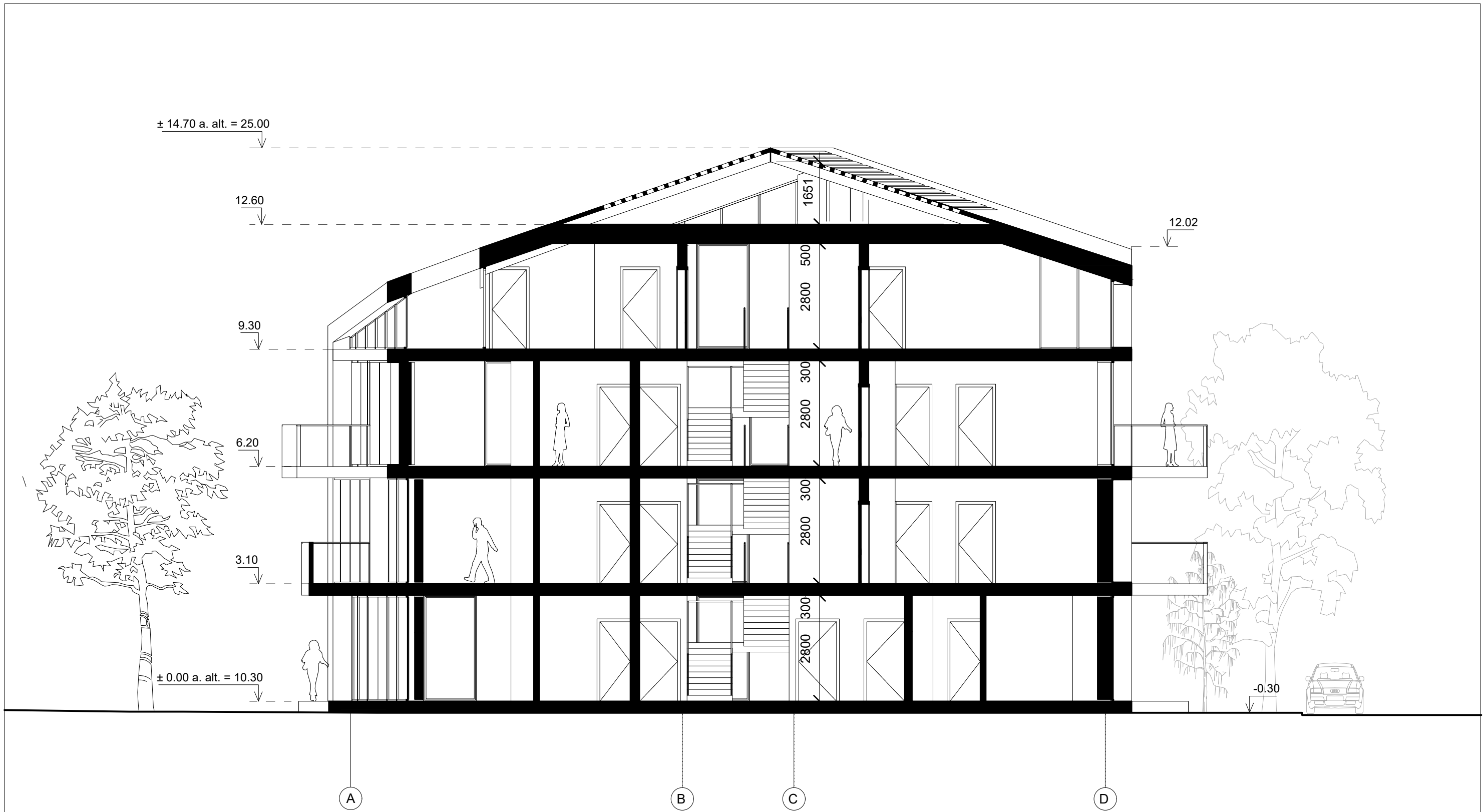

KVAL. DOK. NR.	 UAB "AEXN" A. STRAZDELIO G. 3-101 VILNIUS INFO@AEXN.LT		STATINIO PROJEKTO PAVADINIMAS Administracinio pastato (Un. Nr. 2597-9002-3010) rekonstravimo į SPA su apartamento tipo viešbučiu, administracinio pastato (Un. Nr. 2597-9002-3010) rekonstravimo į svečių namus, boilerinės (Un. Nr. 4400-1615-8537) rekonstravimo į svečių namus, garažo pastato (Un. Nr. 4400-1615-8380) rekonstravimo į svečių namus, garažo pastato (Un. Nr. 4400-1615-8380) rekonstravimo į svečių namus, pastato – šaudyklos (Un. Nr. 4400-1615-8759) rekonstravimo į poilsio paskirties pastatą, pastato – Sandėlio (Un. Nr. 4400-1615-8859) rekonstravimo į poilsio paskirties pastatą ir poilsio pastatų Vytauto g. 4, Palangoje (sklypo kad. Nr. 2501/0035:0004), projektas		
			A 914	PV	MARTYNAS MANKUS
KALBOS TRUMP. LT	ARCH	TOMAS GRUNSKIS	DOKUMENTO ŽYMUO 02-022-PP-23		
	ARCH	JŪRATĖ KINDURYTĖ			
STATYTOJAS: Vytauto 4, UAB, Sodo tak. 6, Ringaudų k., LT-53348 Kauno r.			1	1	

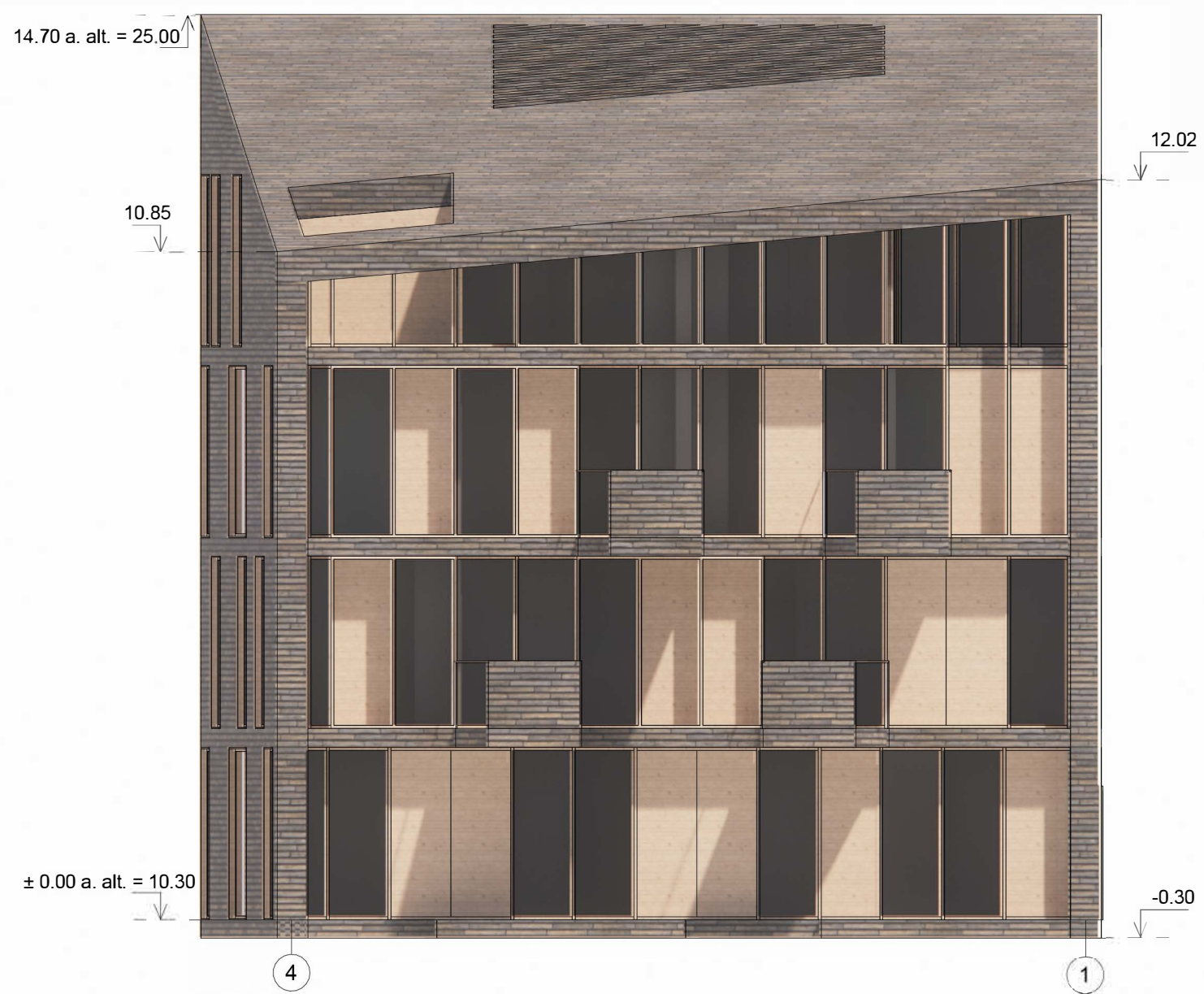

KVAL. DOK. NR.	 UAB "AEXN" A. STRAZDELIO G. 3-101 VILNIUS INFO@AEXN.LT		STATINIO PROJEKTO PAVADINIMAS Administracinio pastato (Un. Nr. 2597-9002-3010) rekonstravimas į SPA su apartamentu tipo viešbutiu, administracinio pastato (Un. Nr. 2597-9002-3010) rekonstravimą į svečių namus, boilerines (Un. Nr. 4400-1615-8537) rekonstravimą į svečių namus, garažo pastatą (Un. Nr. 4400-1615-8380) rekonstravimą į svečių namus, garažo pastatą (Un. Nr. 4400-1615-8380) rekonstravimą į svečių namus, pastatą – šaudyklos (Un. Nr. 4400-1615-8759) rekonstravimą į poilsio paskirties pastatą, pastatą – Sandėlio (Un. Nr. 4400-1615-8859) rekonstravimą į poilsio paskirties pastatą ir poilsio pastatų Vytauto g. 4, Palangoje (sklypo kad. Nr. 2501/0035-0004), projektas		
	A 914	PV	MARTYNAS MANKUS	DOKUMENTO PAVADINIMAS	LAIDA
	ARCH	TOMAS GRUNSKIS	Svečių namo Nr. 3 fasadai	M 1 : 100	
	ARCH	JŪRATĖ KINDURYTĖ	DOKUMENTO ŽYMUO	LAPAS	LAPŲ
KALBOS TRUMP. LT	STATYTOJAS: Vytauto 4, UAB, Sodo tak. 6, Ringaudų k., LT-53348 Kauno r.		02-022-PP-24	1	1

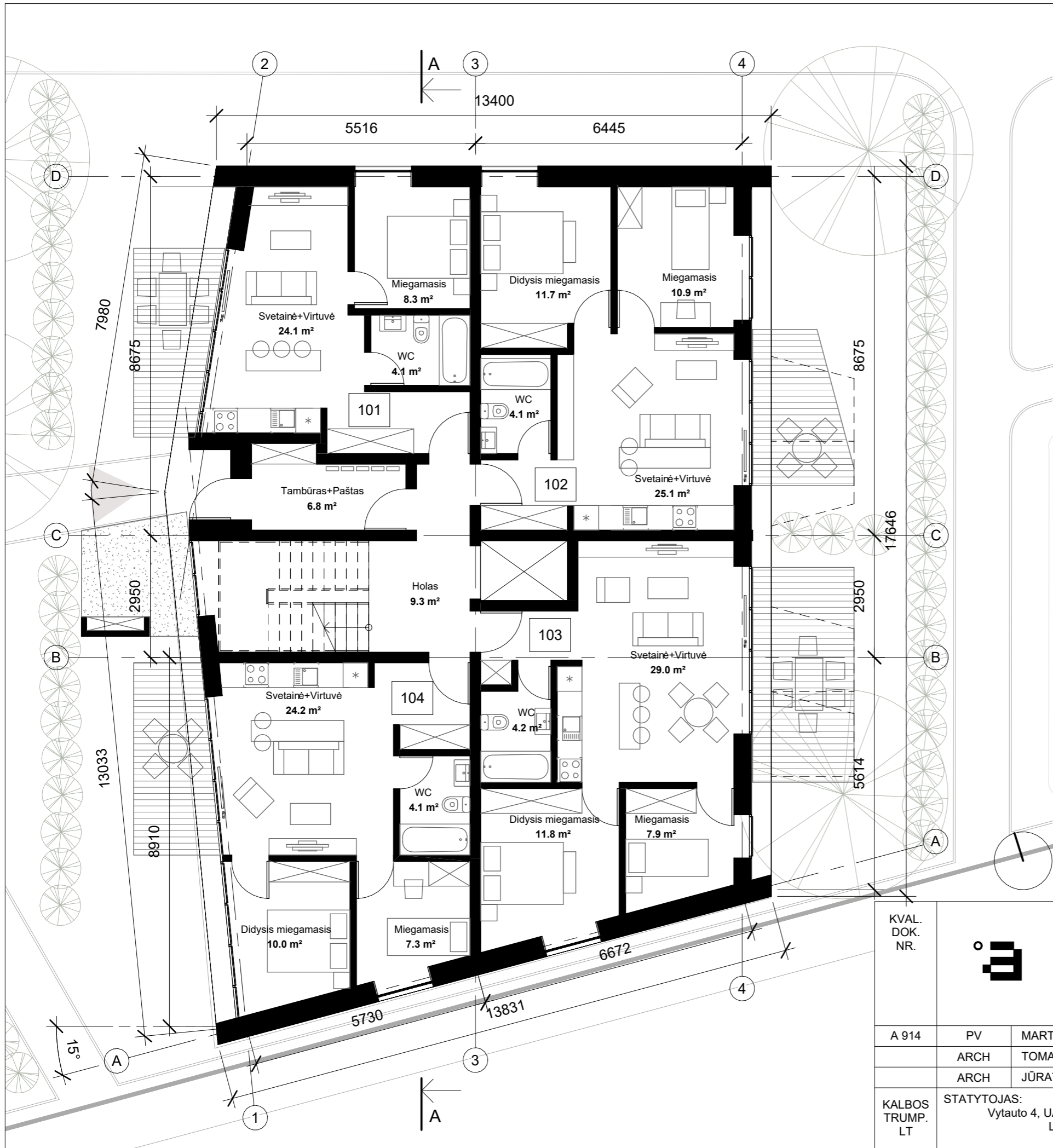

pirmo aukšto butų eksplikacija

Buto nr	Plotas
100	
Holas	9.3 m ²
Tambūras+Paštas	6.8 m ²
	16.1 m ²
101	
Miegamasis	8.3 m ²
Svetainė+Virtuvė	24.1 m ²
WC	4.1 m ²
	36.4 m ²
102	
Didysis miegamasis	11.7 m ²
Miegamasis	10.9 m ²
Svetainė+Virtuvė	25.1 m ²
WC	4.1 m ²
	51.9 m ²
103	
Didysis miegamasis	11.8 m ²
Miegamasis	7.9 m ²
Svetainė+Virtuvė	29.0 m ²
WC	4.2 m ²
	52.9 m ²
104	
Didysis miegamasis	10.0 m ²
Miegamasis	7.3 m ²
Svetainė+Virtuvė	24.2 m ²
WC	4.1 m ²
	45.6 m ²
Viso aukšte	203.0 m ²

KVAL. DOK. NR.		UAB "AEXN" A. STRAZDELIO G. 3-101 VILNIUS INFO@AEXN.LT	STATINIO PROJEKTO PAVADINIMAS Administracinio pastato (Un. Nr. 2597-9002-3010) rekonstravimo į SPA su apartamentu tipo viešbučiu, administracinio pastato (Un. Nr. 2597-9002-3010) rekonstravimo į svečių namus, boilerinės (Un. Nr. 4400-1615-8537) rekonstravimo į svečių namus, garažo pastato (Un. Nr. 4400-1615-8380) rekonstravimo į svečių namus, garažo pastato (Un. Nr. 4400-1615-8380) rekonstravimo į svečių namus, pastato – šaudyklos (Un. Nr. 4400-1615-8759) rekonstravimo į poilsio paskirties pastatą, pastato – Sandėlio (Un. Nr. 4400-1615-8859) rekonstravimo į poilsio paskirties pastatą ir poilsio pastatų Vytauto g. 4, Palangoje (sklypo kad. Nr. 2501/0035:0004), projektas		
			DOKUMENTO PAVADINIMAS Svečių namo Nr. 4 pirmo aukšto planas		
A 914	PV	MARTYNAS MANKUS	DOKUMENTO ŽYMUO		
	ARCH	TOMAS GRUNSKIS	02-022-PP-25		
	ARCH	JŪRATĖ KINDURYTĖ	LAPAS	LAPŲ	
KALBOS TRUMP. LT	STATYTOJAS: Vytauto 4, UAB, Sodo tak. 6, Ringaudų k., LT-53348 Kauno r.		1	1	

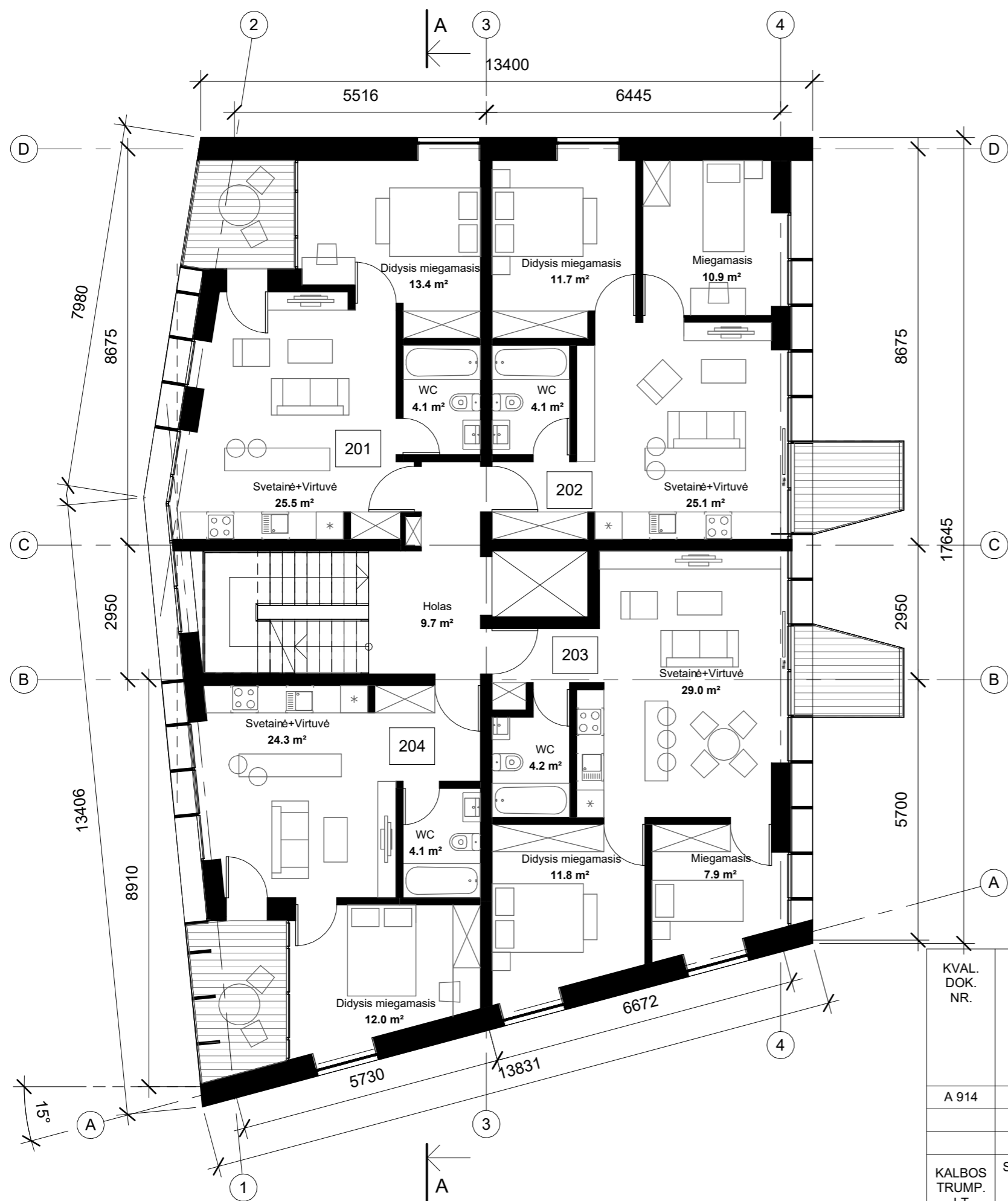

tipinio aukšto butų eksplikacija

Buto nr	Plotas
200	
Holas	9.7 m ²
	9.7 m ²
201	
Didysis miegamasis	13.4 m ²
Svetainė+Virtuvė	25.5 m ²
WC	4.1 m ²
	43.0 m ²
202	
Didysis miegamasis	12.0 m ²
Miegamasis	10.9 m ²
Svetainė+Virtuvė	25.1 m ²
WC	3.9 m ²
	51.9 m ²
203	
Didysis miegamasis	11.8 m ²
Miegamasis	7.9 m ²
Svetainė+Virtuvė	29.0 m ²
WC	4.2 m ²
	52.9 m ²
204	
Didysis miegamasis	12.0 m ²
Svetainė+Virtuvė	24.3 m ²
WC	4.1 m ²
	40.4 m ²
Viso aukšte	197.9 m ²

KVAL. DOK. NR.	 UAB "AEXN" A. STRAZDELIO G. 3-101 VILNIUS INFO@AEXN.LT	STATINIO PROJEKTO PAVADINIMAS		
		Administracinio pastato (Un. Nr. 2597-9002-3010) rekonstravimo į SPA su apartamentų tipo viešbučiu, administracinio pastato (Un. Nr. 2597-9002-3010) rekonstravimo į svečių namus, boilerinės (Un. Nr. 4400-1615-8537) rekonstravimo į svečių namus, garažo pastato (Un. Nr. 4400-1615-8380) rekonstravimo į svečių namus, garažo pastato (Un. Nr. 4400-1615-8380) rekonstravimo į svečių namus, pastato – šaudyklos (Un. Nr. 4400-1615-8759) rekonstravimo į poilsio paskirties pastatą, pastato – Sandėlio (Un. Nr. 4400-1615-8859) rekonstravimo į poilsio paskirties pastatą ir poilsio pastatų Vytauto g. 4, Palangoje (sklypo kad. Nr. 2501/0035:0004), projektas		
A 914	PV	MARTYNAS MANKUS	DOKUMENTO PAVADINIMAS	LAIDA
	ARCH	TOMAS GRUNSKIS	Svečių namo Nr. 4 tipinio aukšto planas	M 1 : 100
	ARCH	JŪRATĖ KINDURYTĖ	DOKUMENTO ŽYMUO	LAPAS LAPŲ
KALBOS TRUMP. LT	STATYTOJAS: Vytauto 4, UAB, Sodo tak. 6, Ringaudų k., LT-53348 Kauno r.		02-022-PP-26	1 1

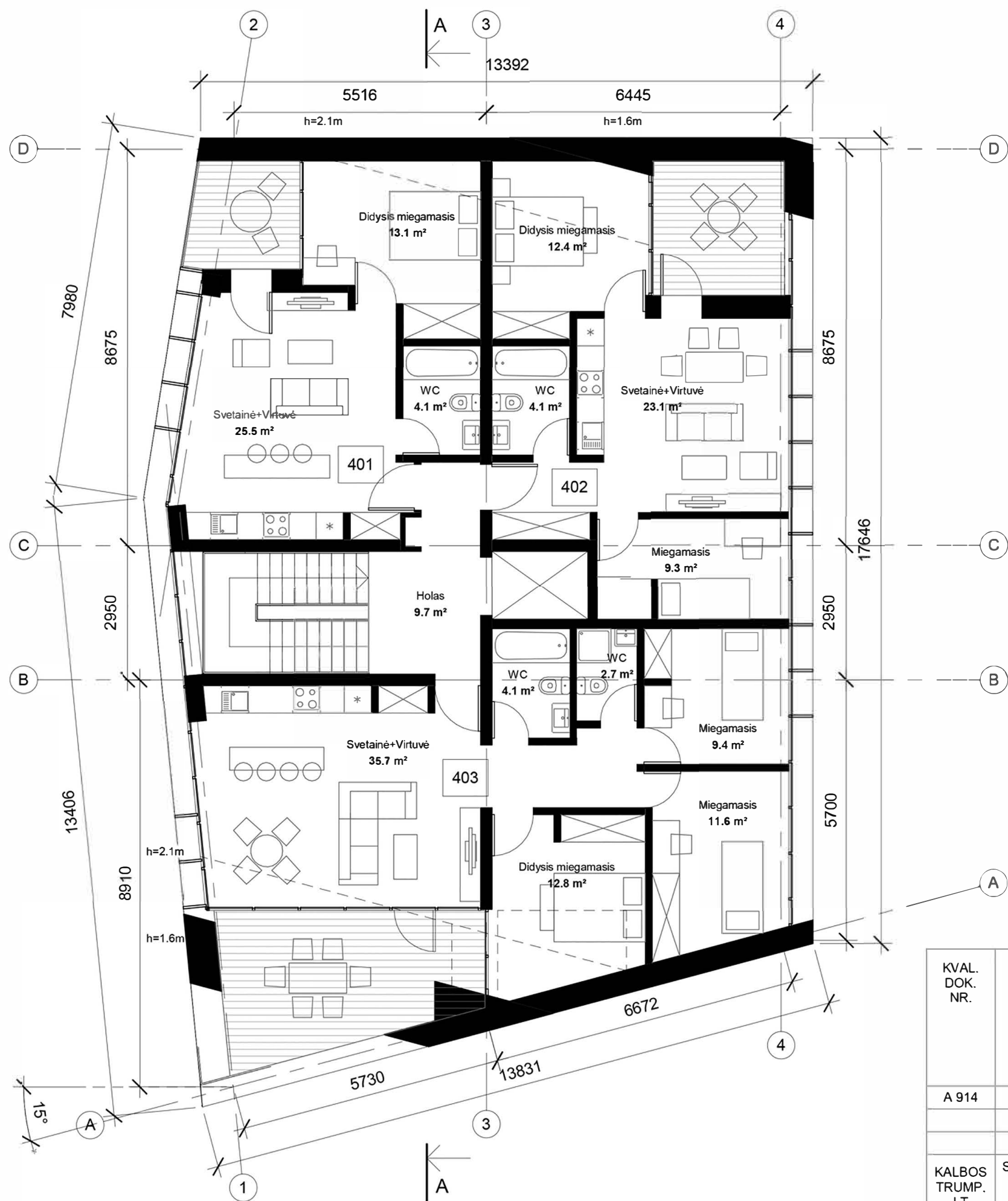

ketvirto aukšto butų eksplikacija

Buto nr	Plotas
400	
Holas	9.7 m ²
	9.7 m ²
401	
Didysis miegamasis	13.1 m ²
Svetainė+Virtuvė	25.5 m ²
WC	4.1 m ²
	42.7 m ²
402	
Didysis miegamasis	12.4 m ²
Miegamasis	9.3 m ²
Svetainė+Virtuvė	23.1 m ²
WC	4.1 m ²
	48.9 m ²
403	
Didysis miegamasis	12.8 m ²
Miegamasis	11.6 m ²
Miegamasis	9.4 m ²
Svetainė+Virtuvė	35.7 m ²
WC	2.7 m ²
WC	4.1 m ²
	76.3 m ²
Viso aukšte	177.6 m ²

KVAL. DOK. NR.	 UAB "AEXN" A. STRAZDELIO G. 3-101 VILNIUS INFO@AEXN.LT	STATINIO PROJEKTO PAVADINIMAS Administracinio pastato (Un. Nr. 2597-9002-3010) rekonstravimo į SPA su apartamento tipo viešbutiu, administracinio pastato (Un. Nr. 2597-9002-3010) rekonstravimo į svečių namus, boilerinės (Un. Nr. 4400-1615-8537) rekonstravimo į svečių namus, garažo pastato (Un. Nr. 4400-1615-8380) rekonstravimo į svečių namus, garažo pastato (Un. Nr. 4400-1615-8380) rekonstravimo į svečių namus, pastato – šaudyklos (Un. Nr. 4400-1615-8759) rekonstravimo į poilsio paskirties pastatą, pastato – Sandėlio (Un. Nr. 4400-1615-8859) rekonstravimo į poilsio paskirties pastatą ir poilsio pastatų Vytauto g. 4, Palangoje (sklypo kad. Nr. 2501/0035:0004), projektas			
		A 914	PV	MARTYNAS MANKUS	DOKUMENTO PAVADINIMAS
	ARCH	TOMAS GRUNSKIS	Svečių namo Nr. 4 ketvirto aukšto planas	M 1 : 100	
	ARCH	JŪRATĖ KINDURYTĖ	DOKUMENTO ŽYMUO	LAPAS	LAPŲ
KALBOS TRUMP. LT	STATYTOJAS: Vytauto 4, UAB, Sodo tak. 6, Ringaudų k., LT-53348 Kauno r.		02-022-PP-27	1	1

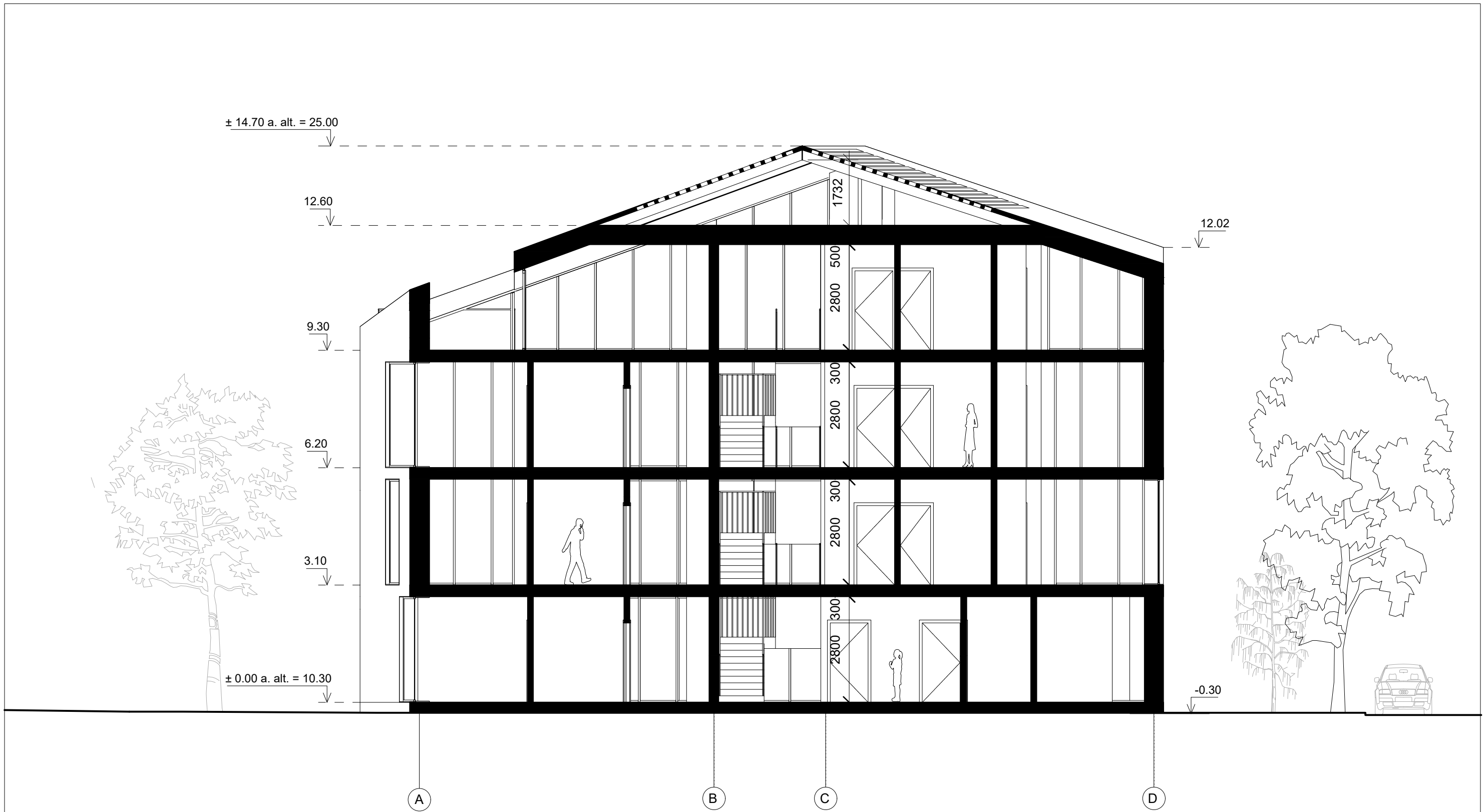

KVAL. DOK. NR.	 UAB "AEXN" A. STRAZDELIO G. 3-101 VILNIUS INFO@AEXN.LT		STATINIO PROJEKTO PAVADINIMAS Administracinio pastato (Un. Nr. 2597-9002-3010) rekonstravimo į SPA su apartamento tipo viešbučiu, administracinio pastato (Un. Nr. 2597-9002-3010) rekonstravimo į svečių namus, boilerinės (Un. Nr. 4400-1615-8537) rekonstravimo į svečių namus, garažo pastato (Un. Nr. 4400-1615-8380) rekonstravimo į svečių namus, garažo pastato (Un. Nr. 4400-1615-8380) rekonstravimo į svečių namus, pastato – šaudyklos (Un. Nr. 4400-1615-8759) rekonstravimo į poilsio paskirties pastatą, pastato – Sandėlio (Un. Nr. 4400-1615-8859) rekonstravimo į poilsio paskirties pastatą ir poilsio pastatų Vytauto g. 4, Palangoje (sklypo kad. Nr. 2501/0035:0004), projektas		
			A 914	PV	MARTYNAS MANKUS
KALBOS TRUMP. LT	ARCH	TOMAS GRUNSKIS	DOKUMENTO ŽYMUO 02-022-PP-28		
	ARCH	JŪRATĖ KINDURYTĖ	LAPAS 1		
STATYTOJAS: Vytauto 4, UAB, Sodo tak. 6, Ringaudų k., LT-53348 Kauno r.			LAPŲ 1		

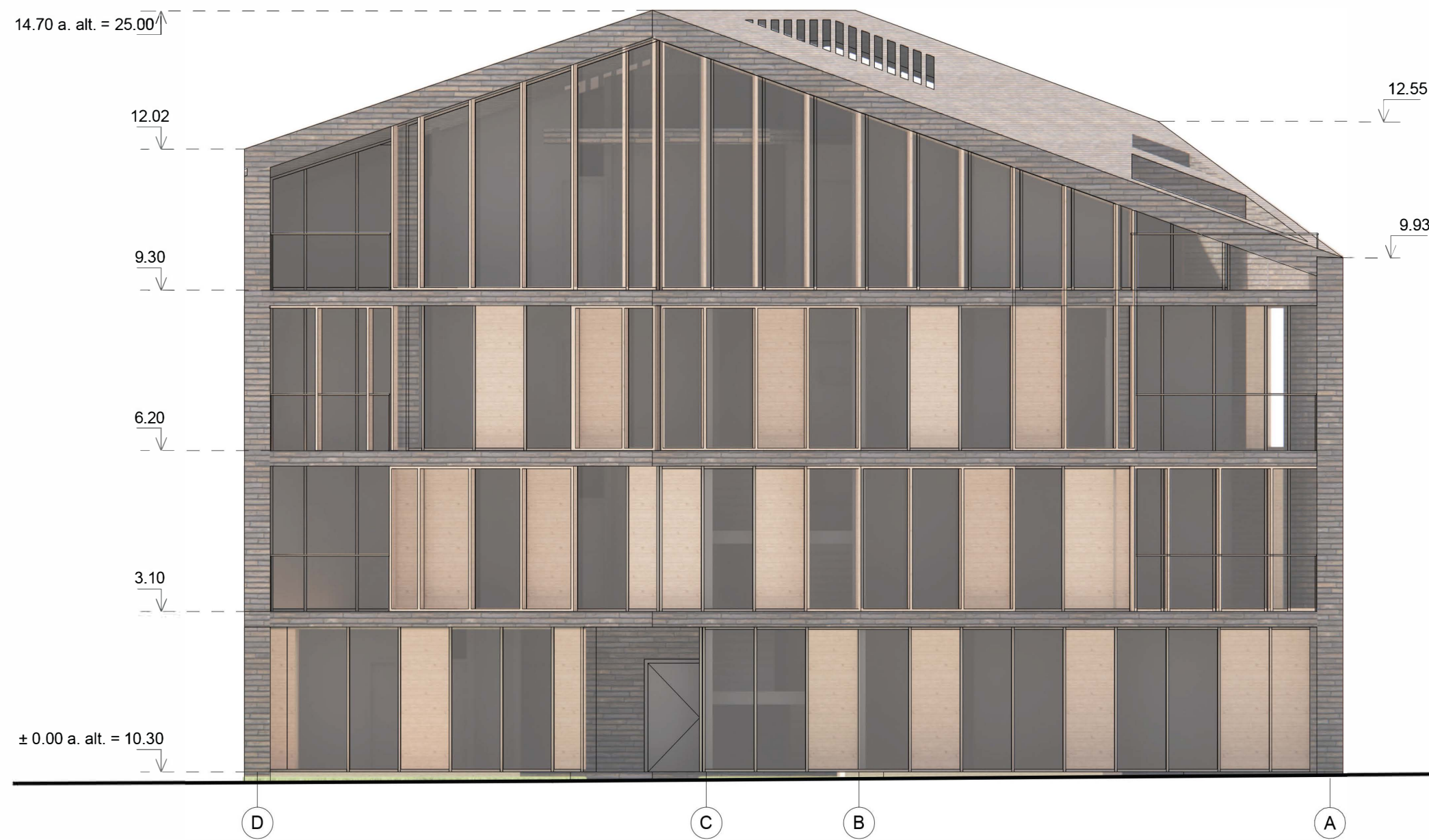

- Fasadų apdailos žymėjimai
- Klinkeris
 - Medinės plokštės
 - Stiklas
 - Aliuminis

KVAL. DOK. NR.	 UAB "AEXN" A. STRAZDELIO G. 3-101 VILNIUS INFO@AEXN.LT		STATINIO PROJEKTO PAVADINIMAS	
			Administracinio pastato (Un. Nr. 2597-9002-3010) rekonstravimo / SPA su apartamentu tipo viešbučiu, administracinio pastato (Un. Nr. 2597-9002-3010) rekonstravimo / svečių namus, boilerinės (Un. Nr. 4400-1615-8537) rekonstravimo / svečių namus, garažo pastato (Un. Nr. 4400-1615-8380) rekonstravimo / svečių namus, pastato – šaudyklos (Un. Nr. 4400-1615-8380) rekonstravimo / poilsio paskirties pastatą, pastato – Sandėlio (Un. Nr. 4400-1615-8859) rekonstravimo / poilsio paskirties pastatą ir poilsio pastatų Vytauto g. 4, Palangoje (sklypo kad. Nr. 2501/0035:0004), projektas	
A 914	PV	MARTYNAS MANKUS	DOKUMENTO PAVADINIMAS	
	ARCH	TOMAS GRUNSKIS	Svečių namo Nr. 4 fasadai	
	ARCH	JŪRATĖ KINDURYTĖ	M 1 : 100	
KALBOS TRUMP. LT	STATYTOJAS:		DOKUMENTO ŽYMUO	
	Vytauto 4, UAB, Sodo tak. 6, Ringaudų k., LT-53348 Kauno r.		02-022-PP-29	
			LAPAS	LAPŲ
			1	1

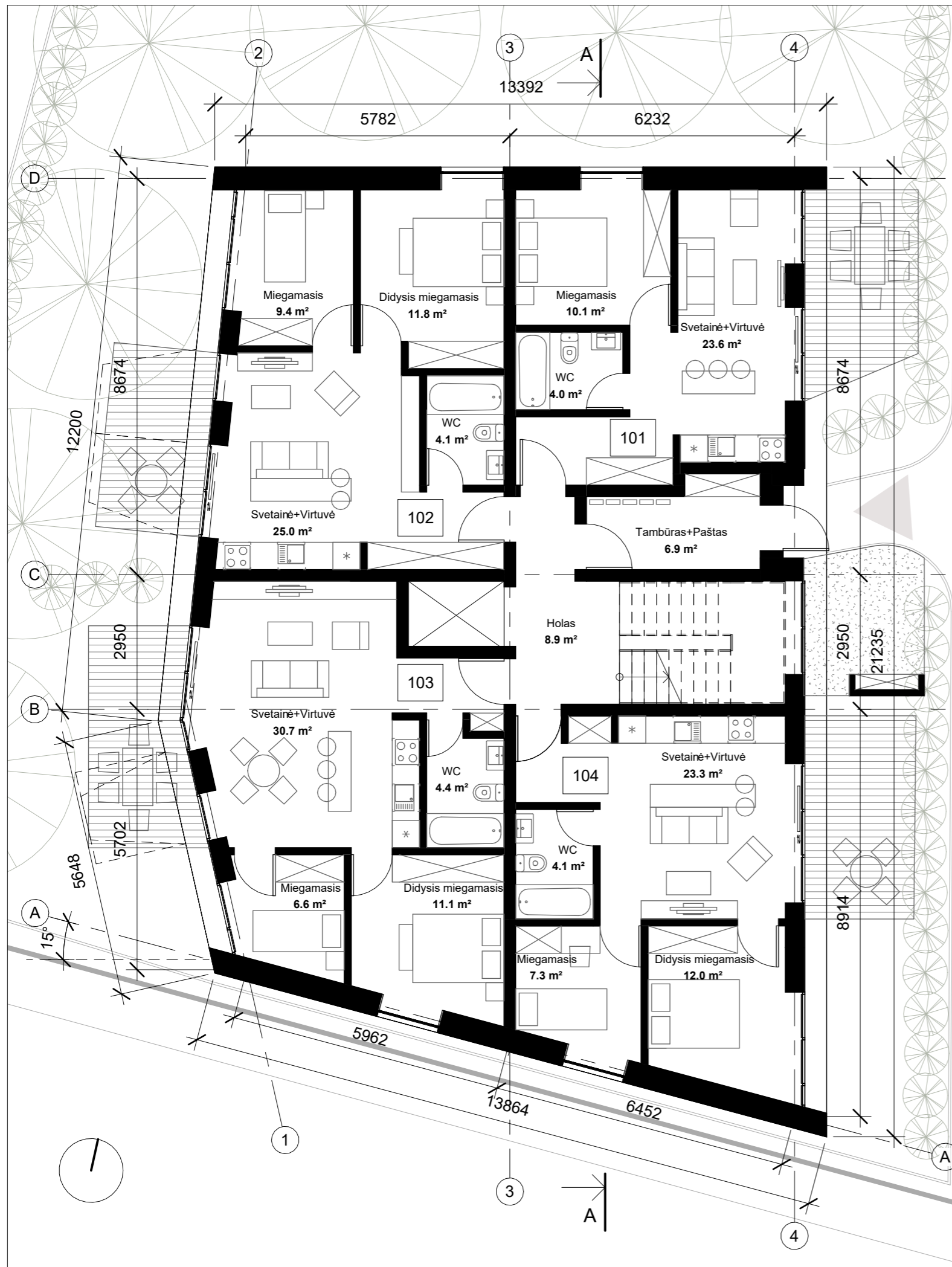

pirmo aukšto butų eksplikacija

Buto nr	Plotas
100	
Holas	8.9 m ²
Tambūras+Paštas	6.9 m ²
	15.8 m ²
101	
Miegamasis	10.1 m ²
Svetainė+Virtuvė	23.6 m ²
WC	4.0 m ²
	37.7 m ²
102	
Didysis miegamasis	11.8 m ²
Miegamasis	9.4 m ²
Svetainė+Virtuvė	25.0 m ²
WC	4.1 m ²
	50.3 m ²
103	
Didysis miegamasis	11.1 m ²
Miegamasis	6.6 m ²
Svetainė+Virtuvė	30.7 m ²
WC	4.4 m ²
	52.9 m ²
104	
Didysis miegamasis	12.0 m ²
Miegamasis	7.3 m ²
Svetainė+Virtuvė	23.3 m ²
WC	4.1 m ²
	46.7 m ²
Viso aukšte	203.3 m ²

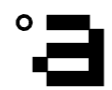
KVAL. DOK. NR.			UAB "AEXN" A. STRAZDELIO G. 3-101 VILNIUS INFO@AEXN.LT		STATINIO PROJEKTO PAVADINIMAS Administracinio pastato (Un. Nr. 2597-9002-3010) rekonstravimo į SPA su apartamentu tipo viešbučiu, administracinio pastato (Un. Nr. 2597-9002-3010) rekonstravimo į svečių namus, boilerinės (Un. Nr. 4400-1615-8537) rekonstravimo į svečių namus, garažo pastato (Un. Nr. 4400-1615-8380) rekonstravimo į svečių namus, garažo pastato (Un. Nr. 4400-1615-8380) rekonstravimo į svečių namus, pastato – šaudyklos (Un. Nr. 4400-1615-8759) rekonstravimo į poilsio paskirties pastatą, pastato – Sandėlio (Un. Nr. 4400-1615-8859) rekonstravimo į poilsio paskirties pastatą ir poilsio pastatų Vytauto g. 4, Palangoje (sklypo kad. Nr. 2501/0035:0004), projektas		
	A 914	PV	MARTYNAS MANKUS		DOKUMENTO PAVADINIMAS		LAIDA
		ARCH	TOMAS GRUNSKIS		Svečių namo Nr. 5 pirmo aukšto planas		M 1 : 100
	ARCH	JŪRATĖ KINDURYTĖ		DOKUMENTO ŽYMUO		LAPAS	LAPŲ
KALBOS TRUMP. LT	STATYTOJAS: Vytauto 4, UAB, Sodo tak. 6, Ringaudų k., LT-53348 Kauno r.			02-022-PP-30		1	1



tipinio aukšto butų eksplikacija

Buto nr	Plotas
200	
Holas	9.4 m²
	9.4 m²
201	
Didysis miegamasis	13.4 m²
Svetainė+Virtuvė	24.5 m²
WC	4.0 m²
	41.8 m²
202	
Didysis miegamasis	12.0 m²
Miegamasis	9.4 m²
Svetainė+Virtuvė	24.8 m²
WC	4.1 m²
	50.3 m²
203	
Didysis miegamasis	11.1 m²
Miegamasis	6.6 m²
Svetainė+Virtuvė	30.7 m²
WC	4.4 m²
	52.9 m²
204	
Didysis miegamasis	12.0 m²
Svetainė+Virtuvė	23.3 m²
WC	4.1 m²
	39.4 m²
Viso aukšte	193.7 m²

KVAL. DOK. NR.	 UAB "AEXN" A. STRAZDELIO G. 3-101 VILNIUS INFO@AEXN.LT		STATINIO PROJEKTO PAVADINIMAS Administracinio pastato (Un. Nr. 2597-9002-3010) rekonstravimo į SPA su apartamentų tipo viešbučiu, administracinio pastato (Un. Nr. 2597-9002-3010) rekonstravimo į svečių namus, boilerinės (Un. Nr. 4400-1615-8537) rekonstravimo į svečių namus, garažo pastato (Un. Nr. 4400-1615-8380) rekonstravimo į svečių namus, garažo pastato (Un. Nr. 4400-1615-8380) rekonstravimo į svečių namus, pastato – šaudyklos (Un. Nr. 4400-1615-8759) rekonstravimo į poilsio paskirties pastatą, pastato – Sandėlio (Un. Nr. 4400-1615-8859) rekonstravimo į poilsio paskirties pastatą ir poilsio pastatų Vytauto g. 4, Palangoje (sklypo kad. Nr. 2501/0035:0004), projektas				
			A 914	PV	MARTYNAS MANKUS	DOKUMENTO PAVADINIMAS Svečių namo Nr. 5 tipinio aukšto planas	
KALBOS TRUMP. LT	ARCH	TOMAS GRUNSKIS	M 1 : 100		DOKUMENTO ŽYMUO 02-022-PP-31	LAPAS 1	LAPŲ 1
	ARCH	JŪRATĖ KINDURYTĖ	STATYTOJAS: Vytauto 4, UAB, Sodo tak. 6, Ringaudų k., LT-53348 Kauno r.				

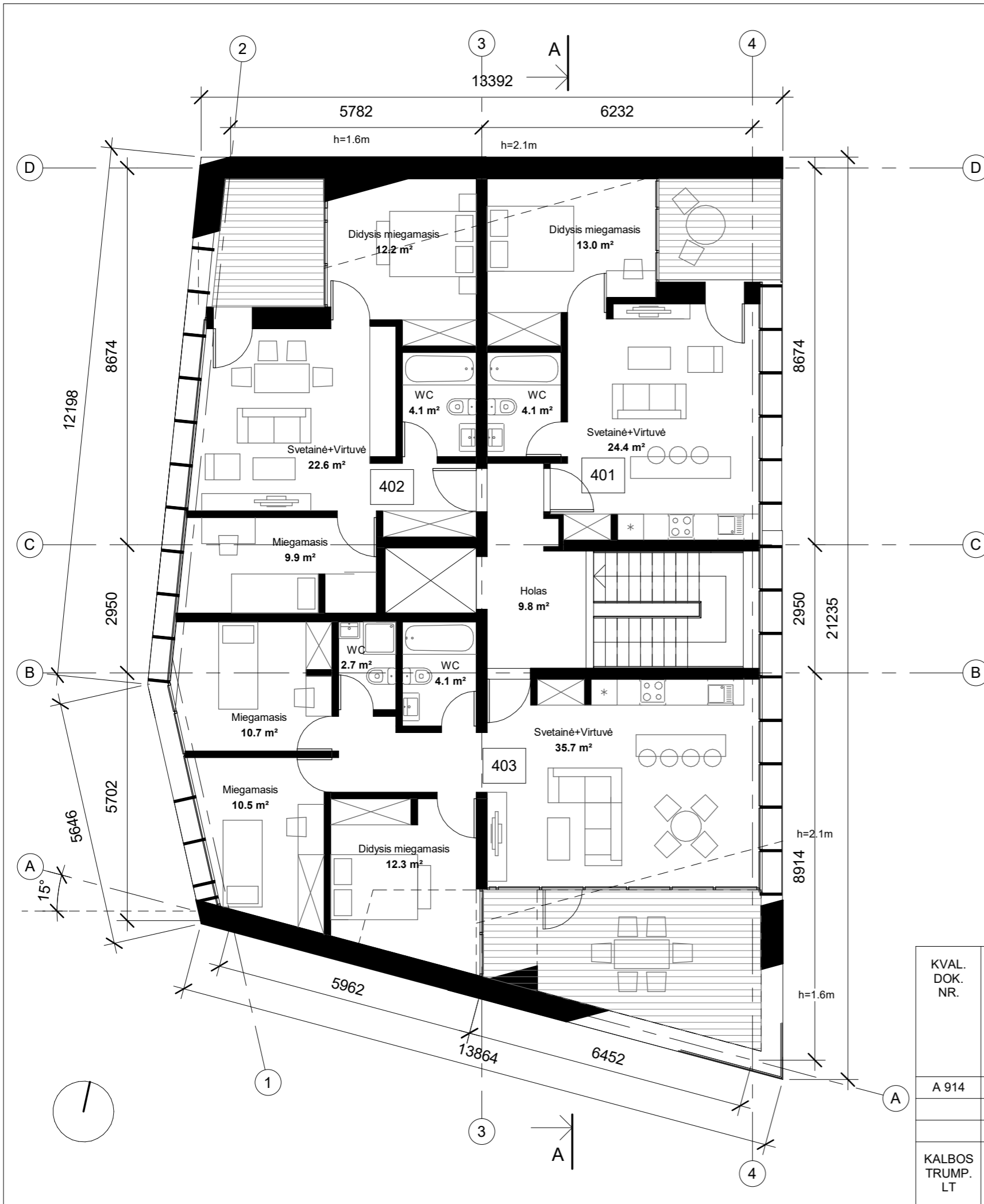

ketvirto aukšto butų eksplikacija

Buto nr	Plotas
400	
Holas	9.8 m ²
	9.8 m ²
401	
Didysis miegamasis	13.0 m ²
Svetainė+Virtuvė	24.4 m ²
WC	4.1 m ²
	41.5 m ²
402	
Didysis miegamasis	12.2 m ²
Miegamasis	9.9 m ²
Svetainė+Virtuvė	22.6 m ²
WC	4.1 m ²
	48.8 m ²
403	
Didysis miegamasis	12.3 m ²
Miegamasis	10.5 m ²
Miegamasis	10.7 m ²
Svetainė+Virtuvė	35.7 m ²
WC	2.7 m ²
WC	4.1 m ²
	75.9 m ²
Viso aukšte	176.0 m ²

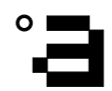
KVAL. DOK. NR.	 UAB "AEXN" A. STRAZDELIO G. 3-101 VILNIUS INFO@AEXN.LT		STATINIO PROJEKTO PAVADINIMAS Administracinio pastato (Un. Nr. 2597-9002-3010) rekonstravimo į SPA su apartamento tipo viešbučiu, administracinio pastato (Un. Nr. 2597-9002-3010) rekonstravimo į svečių namus, boilerinės (Un. Nr. 4400-1615-8537) rekonstravimo į svečių namus, garažo pastato (Un. Nr. 4400-1615-8380) rekonstravimo į svečių namus, garažo pastato (Un. Nr. 4400-1615-8380) rekonstravimo į svečių namus, pastato – šaudyklos (Un. Nr. 4400-1615-8759) rekonstravimo į poilsio paskirties pastatą, pastato – Sandėlio (Un. Nr. 4400-1615-8859) rekonstravimo į poilsio paskirties pastatą ir poilsio pastatų Vytauto g. 4, Palangoje (sklypo kad. Nr. 2501/0035:0004), projektas					
			A 914	PV	MARTYNAS MANKUS	DOKUMENTO PAVADINIMAS Svečių namo Nr. 5 ketvirto aukšto planas M 1 : 100		LAIDA
				ARCH	TOMAS GRUNSKIS			
		ARCH	JÜRATĖ KINDURYTĖ					
KALBOS TRUMP. LT	STATYTOJAS: Vytauto 4, UAB, Sodo tak. 6, Ringaudų k., LT-53348 Kauno r.		DOKUMENTO ŽYMUO 02-022-PP-32		LAPAS	LAPŲ		
					1	1		

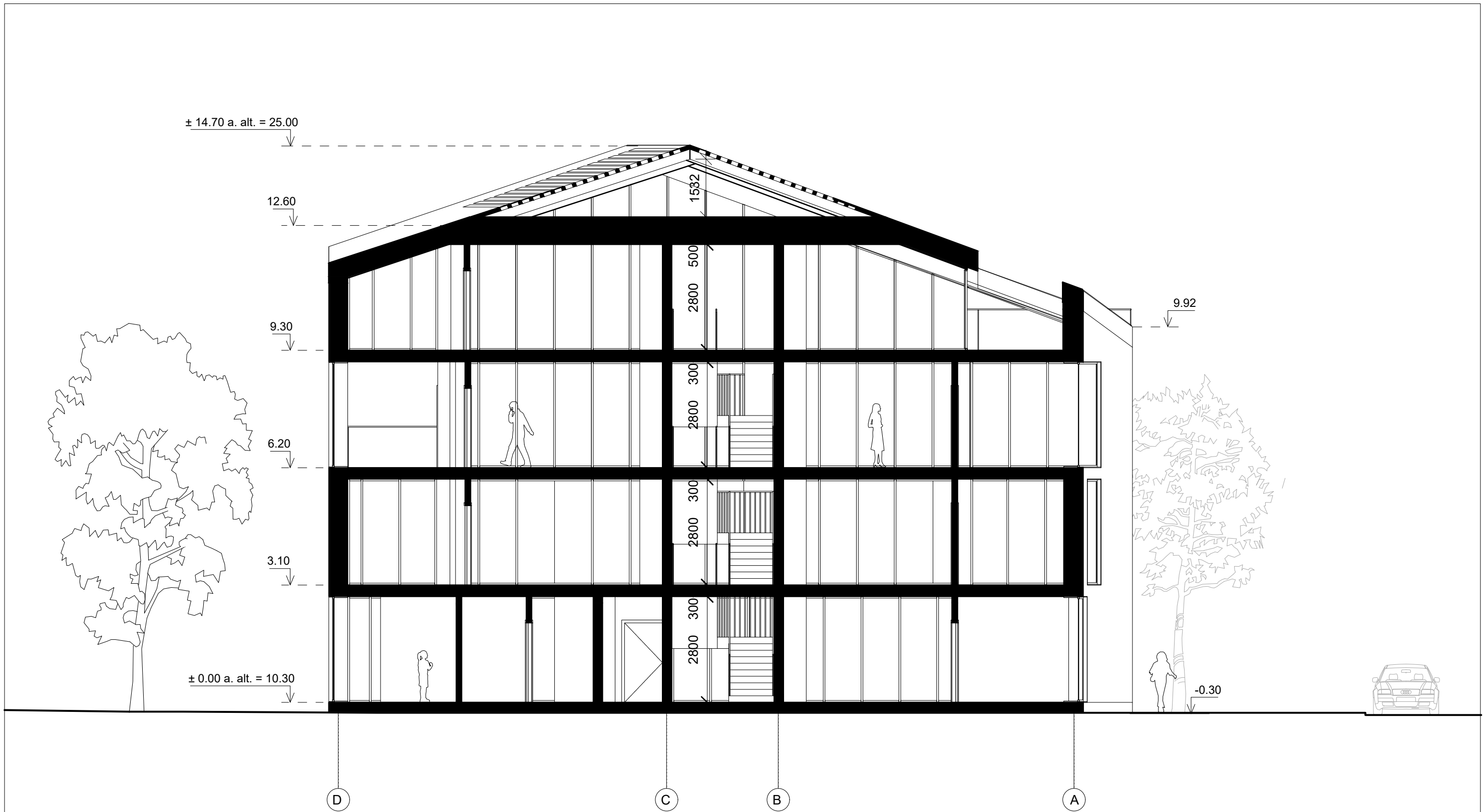

KVAL. DOK. NR.	 UAB "AEXN" A. STRAZDELIO G. 3-101 VILNIUS INFO@AEXN.LT		STATINIO PROJEKTO PAVADINIMAS Administracinio pastato (Un. Nr. 2597-9002-3010) rekonstravimo į SPA su apartamento tipo viešbučiu, administracinio pastato (Un. Nr. 2597-9002-3010) rekonstravimo į svečių namus, boilerinės (Un. Nr. 4400-1615-8537) rekonstravimo į svečių namus, garažo pastato (Un. Nr. 4400-1615-8380) rekonstravimo į svečių namus, garažo pastato (Un. Nr. 4400-1615-8380) rekonstravimo į svečių namus, pastato – šauryklos (Un. Nr. 4400-1615-8759) rekonstravimo į poilsio paskirties pastatą, pastato – Sandėlio (Un. Nr. 4400-1615-8859) rekonstravimo į poilsio paskirties pastatą ir poilsio pastatų Vytauto g. 4, Palangoje (sklypo kad. Nr. 2501/0035:0004), projektas		
	A 914	PV	MARTYNAS MANKUS	DOKUMENTO PAVADINIMAS Svečių namo Nr. 5 pjūvis A-A M 1 : 100	
KALBOS TRUMP. LT	ARCH	TOMAS GRUNSKIS	DOKUMENTO ŽYMUO 02-022-PP-33		
	ARCH	JŪRATĖ KINDURYTĖ	LAPAS	LAPŲ	
STATYTOJAS: Vytauto 4, UAB, Sodo tak. 6, Ringaudų k., LT-53348 Kauno r.			1	1	

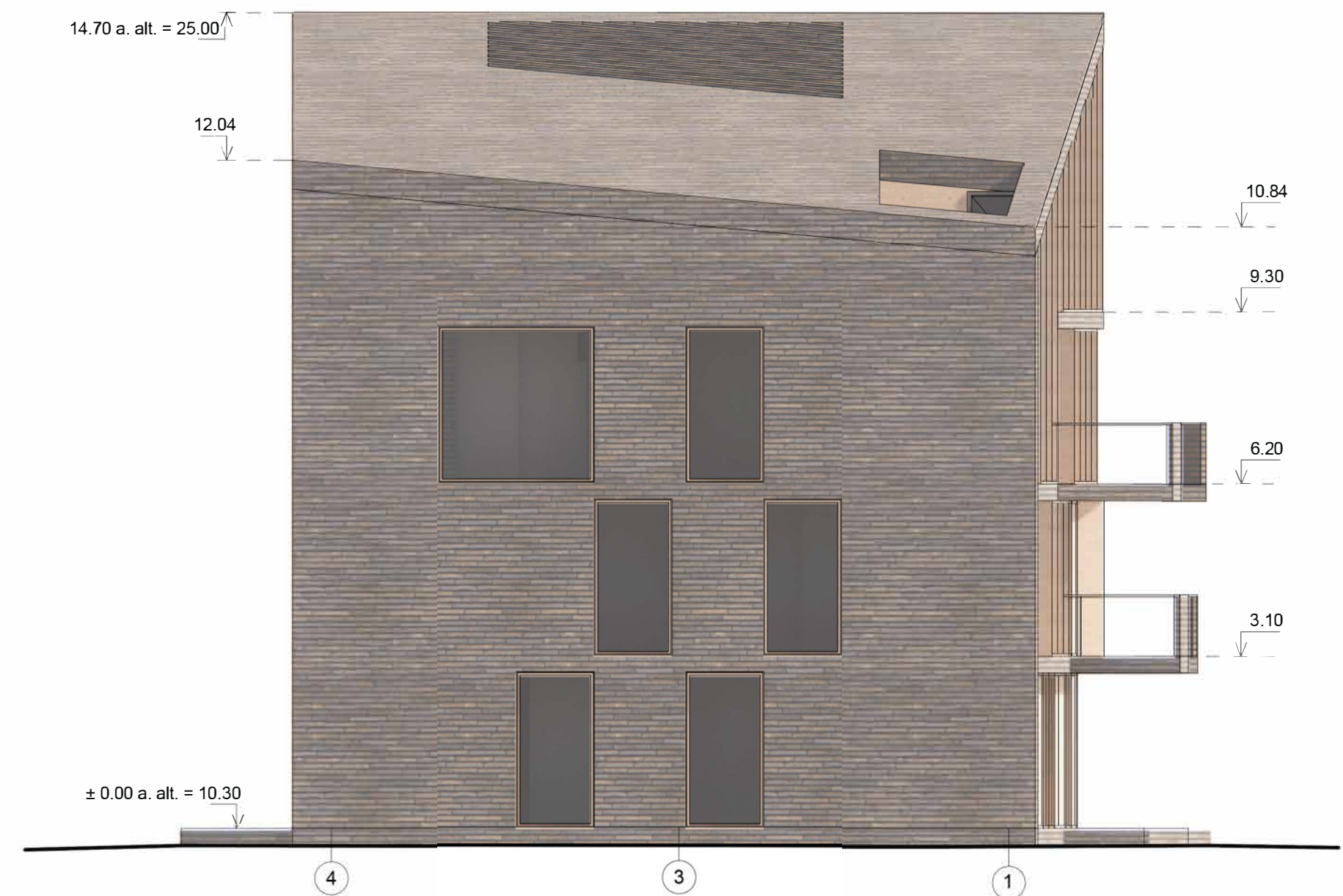
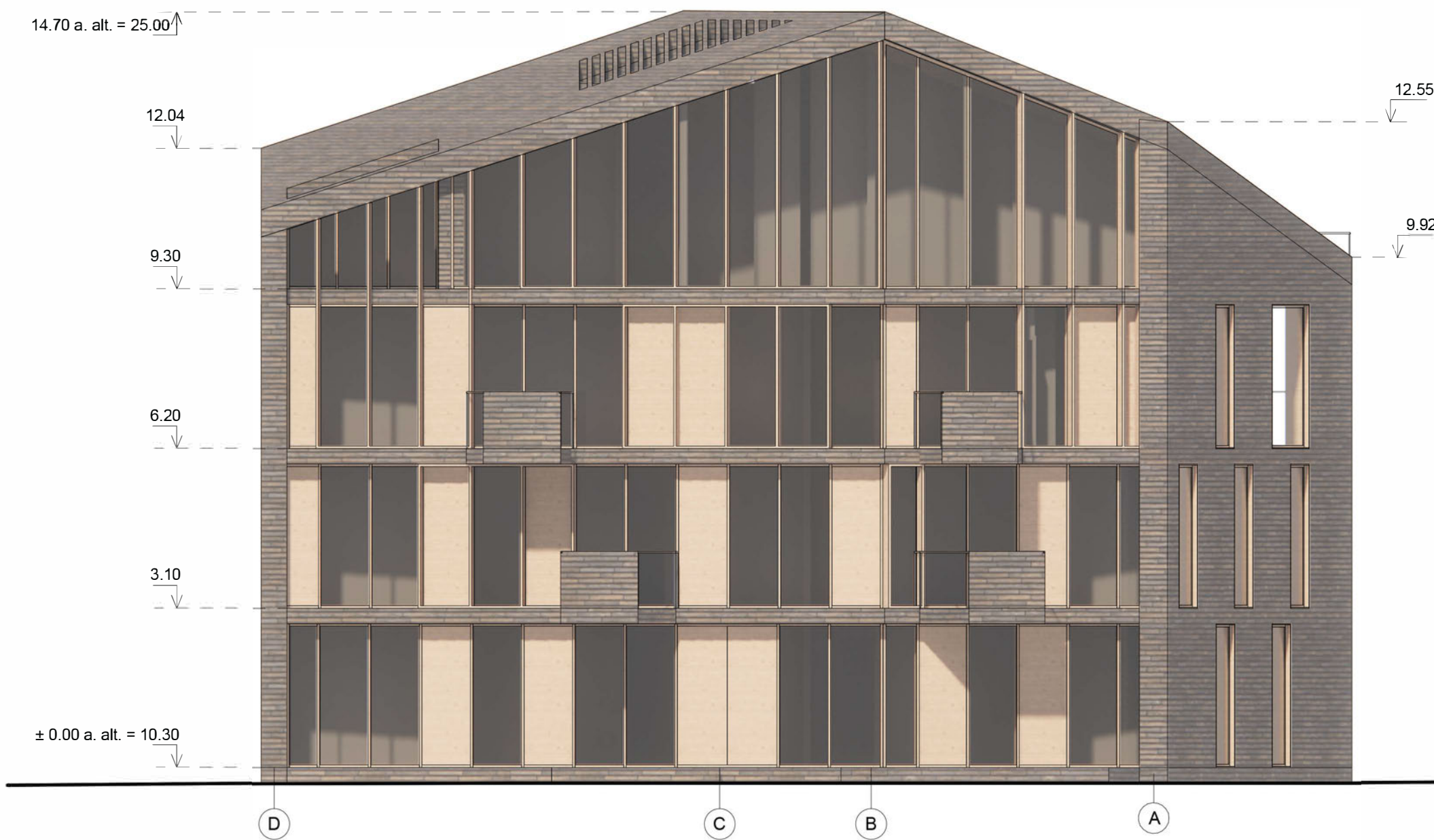
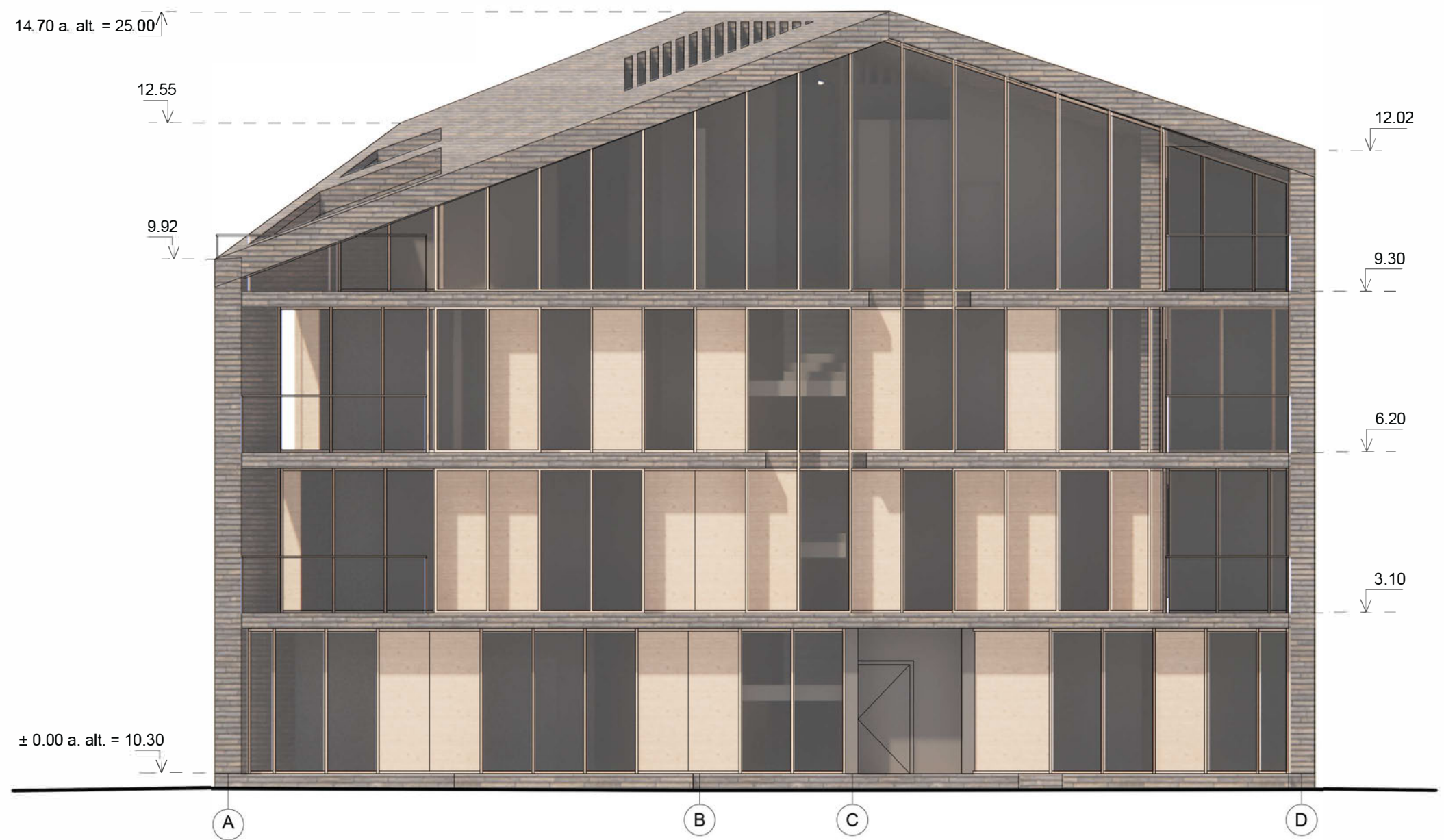

Fasadų apdailos žymėjimai

- Klinkeris
- Medinės plokštės
- Stiklas
- Aliuminis

KVAL. DOK. NR.	 UAB "AEXN" A. STRAZDELIO G. 3-101 VILNIUS INFO@AEXN.LT		STATINIO PROJEKTO PAVADINIMAS	
			Administracinio pastato (Un. Nr. 2597-9002-3010) rekonstravimo / SPA su apartamentu tipo viešbučiu, administracinio pastato (Un. Nr. 2597-9002-3010) rekonstravimo / svečių namus, boilerinės (Un. Nr. 4400-1615-8537) rekonstravimo / svečių namus, garažo pastato (Un. Nr. 4400-1615-8380) rekonstravimo / svečių namus, garažo pastato (Un. Nr. 4400-1615-8380) rekonstravimo / svečių namus, pastato – šaudyklos (Un. Nr. 4400-1615-8759) rekonstravimo / poilsio paskirties pastatų, pastato – Sandėlio (Un. Nr. 4400-1615-8859) rekonstravimo / poilsio paskirties pastatų ir poilsio pastatų Vytauto g. 4, Palangoje (sklypo kad. Nr. 2501/0035:0004), projektas	
A 914	PV	MARTYNAS MANKUS	DOKUMENTO PAVADINIMAS	
	ARCH	TOMAS GRUNSKIS	Svečių namo Nr. 5 fasadai	
	ARCH	JŪRATĖ KINDURYTĖ	M 1 : 100	
KALBOS TRUMP. LT	STATYTOJAS:		DOKUMENTO ŽYMUO	
	Vytauto 4, UAB, Sodo tak. 6, Ringaudų k., LT-53348 Kauno r.		02-022-PP-34	
			LAPAS	LAPŲ
			1	1

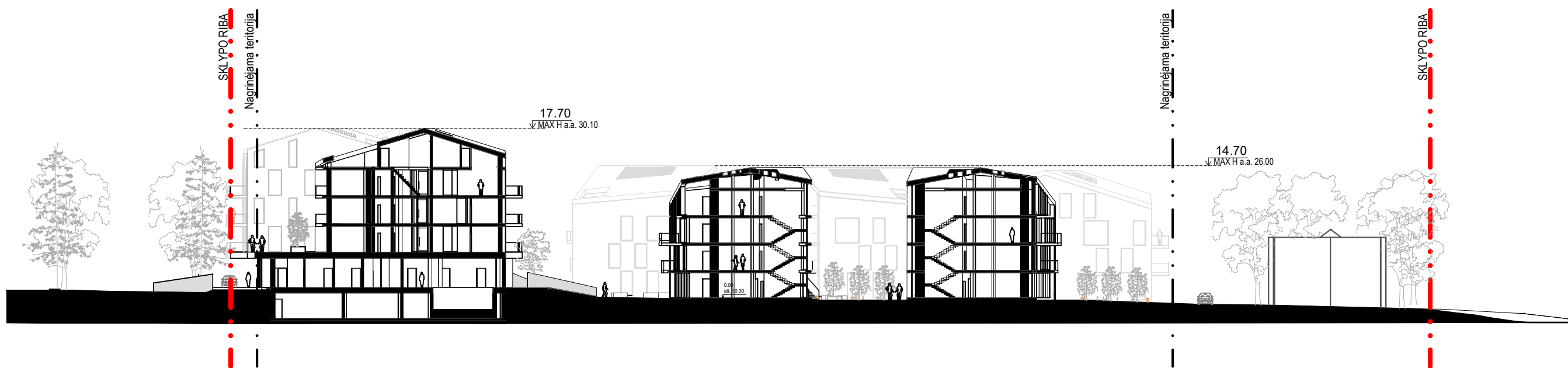
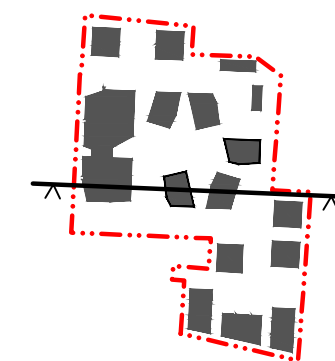

KVAL. DOK. NR.	 UAB "AEXN" A. STRAZDELIO G. 3-101 VILNIUS INFO@AEXN.LT		STATINIO PROJEKTO PAVADINIMAS Administracinio pastato (Un. Nr. 2597-9002-3010) rekonstravimo į SPA su apartamento tipo viešbučiu, administracinio pastato (Un. Nr. 2597-9002-3010) rekonstravimo į svečių namus, boilerinės (Un. Nr. 4400-1615-8537) rekonstravimo į svečių namus, garažo pastato (Un. Nr. 4400-1615-8380) rekonstravimo į svečių namus, garažo pastato (Un. Nr. 4400-1615-8380) rekonstravimo į svečių namus, pastato – šaudyklos (Un. Nr. 4400-1615-8759) rekonstravimo į poilsio paskirties pastatą, pastato – Sandėlio (Un. Nr. 4400-1615-8859) rekonstravimo į poilsio paskirties pastatą ir poilsio pastatų Vytauto g. 4, Palangoje (sklypo kad. Nr. 2501/0035:0004), projektas			
	A 914	PV	MARTYNAS MANKUS	DOKUMENTO PAVADINIMAS Sklypo pjūvis A-A M 1 : 500		LAIDA
KALBOS TRUMP. LT	ARCH	TOMAS GRUNSKIS	DOKUMENTO ŽYMUO 02-022-PP-35			LAPAS
	ARCH	JŪRATĖ KINDURYTĖ	STATYTOJAS: Vytauto 4, UAB, Sodo tak. 6, Ringaudų k., LT-53348 Kauno r.			LAPŲ
					1	1



KVAL. DOK. NR.	 UAB "AEXN" A. STRAZDELIO G. 3-101 VILNIUS INFO@AEXN.LT		STATINIO PROJEKTO PAVADINIMAS Administracinio pastato (Un. Nr. 2597-9002-3010) rekonstravimo į SPA su apartamento tipo viešbučiu, administracinio pastato (Un. Nr. 2597-9002-3010) rekonstravimo į svečių namus, boilerinės (Un. Nr. 4400-1615-8537) rekonstravimo į svečių namus, garažo pastato (Un. Nr. 4400-1615-8380) rekonstravimo į svečių namus, garažo pastato (Un. Nr. 4400-1615-8380) rekonstravimo į svečių namus, pastato – saudyklos (Un. Nr. 4400-1615-8759) rekonstravimo į poilsio paskirties pastatą, pastato – Sandėlio (Un. Nr. 4400-1615-8859) rekonstravimo į poilsio paskirties pastatą ir poilsio pastatų Vytauto g. 4, Palangoje (sklypo kad. Nr. 2501/0035:0004), projektas			
			A 914	PV	MARTYNAS MANKUS	DOKUMENTO PAVADINIMAS LAIDA
	ARCH	TOMAS GRUNSKIS	Vizualizacija			
	ARCH	JŪRATĖ KINDURYTĖ				
KALBOS TRUMP. LT	STATYTOJAS: Vytauto 4, UAB, Sodo tak. 6, Ringaudų k., LT-53348 Kauno r.		DOKUMENTO ŽYMUO 02-022-PP-36		LAPAS 1	LAPŲ 1



KVAL. DOK. NR.	 UAB "AEXN" A. STRAZDELIO G. 3-101 VILNIUS INFO@AEXN.LT			STATINIO PROJEKTO PAVADINIMAS Administracinio pastato (Un. Nr. 2597-9002-3010) rekonstravimo į SPA su apartamento tipo viešbučiu, administracinio pastato (Un. Nr. 2597-9002-3010) rekonstravimo į svečių namus, boilerinės (Un. Nr. 4400-1615-8537) rekonstravimo į svečių namus, garažo pastato (Un. Nr. 4400-1615-8380) rekonstravimo į svečių namus, garažo pastato (Un. Nr. 4400-1615-8380) rekonstravimo į svečių namus, pastato – saudyklos (Un. Nr. 4400-1615-8759) rekonstravimo į poilsio paskirties pastatą, pastato – Sandėlio (Un. Nr. 4400-1615-8859) rekonstravimo į poilsio paskirties pastatą ir poilsio pastatų Vytauto g. 4, Palangoje (sklypo kad. Nr. 2501/0035:0004), projektas					
				A 914	PV	MARTYNAS MANKUS	DOKUMENTO PAVADINIMAS Vizualizacija		LAIDA
					ARCH	TOMAS GRUNSKIS			
	ARCH	JŪRATĖ KINDURYTĖ							
KALBOS TRUMP. LT	STATYTOJAS: Vytauto 4, UAB, Sodo tak. 6, Ringaudų k., LT-53348 Kauno r.			DOKUMENTO ŽYMUO 02-022-PP-37		LAPAS 1	LAPŲ 1		



KVAL. DOK. NR.	 UAB "AEXN" A. STRAZDELIO G. 3-101 VILNIUS INFO@AEXN.LT		STATINIO PROJEKTO PAVADINIMAS Administracinio pastato (Un. Nr. 2597-9002-3010) rekonstravimo į SPA su apartamento tipo viešbučiu, administracinio pastato (Un. Nr. 2597-9002-3010) rekonstravimo į svečių namus, boilerinės (Un. Nr. 4400-1615-8537) rekonstravimo į svečių namus, garažo pastato (Un. Nr. 4400-1615-8380) rekonstravimo į svečių namus, garažo pastato (Un. Nr. 4400-1615-8380) rekonstravimo į svečių namus, pastato – šaudyklos (Un. Nr. 4400-1615-8759) rekonstravimo į poilsio paskirties pastatą, pastato – Sandėlio (Un. Nr. 4400-1615-8859) rekonstravimo į poilsio paskirties pastatą ir poilsio pastatų Vytauto g. 4, Palangoje (sklypo kad. Nr. 2501/0035:0004), projektas				
			A 914	PV	MARTYNAS MANKUS	DOKUMENTO PAVADINIMAS LAIDA	
				ARCH	TOMAS GRUNSKIS	Vizualizacija	
	ARCH	JŪRATĖ KINDURYTĖ					
KALBOS TRUMP. LT	STATYTOJAS: Vytauto 4, UAB, Sodo tak. 6, Ringaudų k., LT-53348 Kauno r.		DOKUMENTO ŽYMUO 02-022-PP-38		LAPAS 1	LAPŲ 1	



KVAL. DOK. NR.	 UAB "AEXN" A. STRAZDELIO G. 3-101 VILNIUS INFO@AEXN.LT			STATINIO PROJEKTO PAVADINIMAS		
				Administracinio pastato (Un. Nr. 2597-9002-3010) rekonstravimo į SPA su apartamento tipo viešbučiu, administracinio pastato (Un. Nr. 2597-9002-3010) rekonstravimo į svečių namus, boilerinės (Un. Nr. 4400-1615-8537) rekonstravimo į svečių namus, garažo pastato (Un. Nr. 4400-1615-8380) rekonstravimo į svečių namus, garažo pastato (Un. Nr. 4400-1615-8380) rekonstravimo į svečių namus, pastato – šaudyklos (Un. Nr. 4400-1615-8759) rekonstravimo į poilsio paskirties pastatą, pastato – Sandėlio (Un. Nr. 4400-1615-8859) rekonstravimo į poilsio paskirties pastatą ir poilsio pastatų Vytauto g. 4, Palangoje (sklypo kad. Nr. 2501/0035:0004), projektas		
				A 914	PV	MARTYNAS MANKUS
	ARCH	TOMAS GRUNSKIS	Vizualizacija			
	ARCH	JŪRATĖ KINDURYTĖ				
KALBOS TRUMP. LT	STATYTOJAS: Vytauto 4, UAB, Sodo tak. 6, Ringaudų k., LT-53348 Kauno r.			DOKUMENTO ŽYMUO	LAPAS	LAPŲ
				02-022-PP-39	1	1



KVAL. DOK. NR.	 UAB "AEXN" A. STRAZDELIO G. 3-101 VILNIUS INFO@AEXN.LT			STATINIO PROJEKTO PAVADINIMAS Administracinio pastato (Un. Nr. 2597-9002-3010) rekonstravimo į SPA su apartamento tipo viešbučiu, administracinio pastato (Un. Nr. 2597-9002-3010) rekonstravimo į svečių namus, boilerinės (Un. Nr. 4400-1615-8537) rekonstravimo į svečių namus, garažo pastato (Un. Nr. 4400-1615-8380) rekonstravimo į svečių namus, garažo pastato (Un. Nr. 4400-1615-8380) rekonstravimo į svečių namus, pastato – saudyklos (Un. Nr. 4400-1615-8759) rekonstravimo į poilsio paskirties pastatą, pastato – Sandėlio (Un. Nr. 4400-1615-8859) rekonstravimo į poilsio paskirties pastatą ir poilsio pastatų Vytauto g. 4, Palangoje (sklypo kad. Nr. 2501/0035:0004), projektas					
				A 914	PV	MARTYNAS MANKUS	DOKUMENTO PAVADINIMAS Vizualizacija		LAIDA
					ARCH	TOMAS GRUNSKIS			
	ARCH	JŪRATĖ KINDURYTĖ							
KALBOS TRUMP. LT	STATYTOJAS: Vytauto 4, UAB, Sodo tak. 6, Ringaudų k., LT-53348 Kauno r.			DOKUMENTO ŽYMUO 02-022-PP-40		LAPAS 1	LAPŲ 1		



KVAL. DOK. NR.	 UAB "AEXN" A. STRAZDELIO G. 3-101 VILNIUS INFO@AEXN.LT		STATINIO PROJEKTO PAVADINIMAS Administracinio pastato (Un. Nr. 2597-9002-3010) rekonstravimo į SPA su apartamento tipo viešbučiu, administracinio pastato (Un. Nr. 2597-9002-3010) rekonstravimo į svečių namus, boilerinės (Un. Nr. 4400-1615-8537) rekonstravimo į svečių namus, garažo pastato (Un. Nr. 4400-1615-8380) rekonstravimo į svečių namus, garažo pastato (Un. Nr. 4400-1615-8380) rekonstravimo į svečių namus, pastato – šaudyklos (Un. Nr. 4400-1615-8759) rekonstravimo į poilsio paskirties pastatą, pastato – Sandėlio (Un. Nr. 4400-1615-8859) rekonstravimo į poilsio paskirties pastatą ir poilsio pastatų Vytauto g. 4, Palangoje (sklypo kad. Nr. 2501/0035:0004), projektas				
			A 914	PV	MARTYNAS MANKUS	DOKUMENTO PAVADINIMAS LAIDA	
				ARCH	TOMAS GRUNSKIS	Vizualizacija	
	ARCH	JŪRATĖ KINDURYTĖ					
KALBOS TRUMP. LT	STATYTOJAS: Vytauto 4, UAB, Sodo tak. 6, Ringaudų k., LT-53348 Kauno r.		DOKUMENTO ŽYMUO 02-022-PP-41		LAPAS 1	LAPŲ 1	

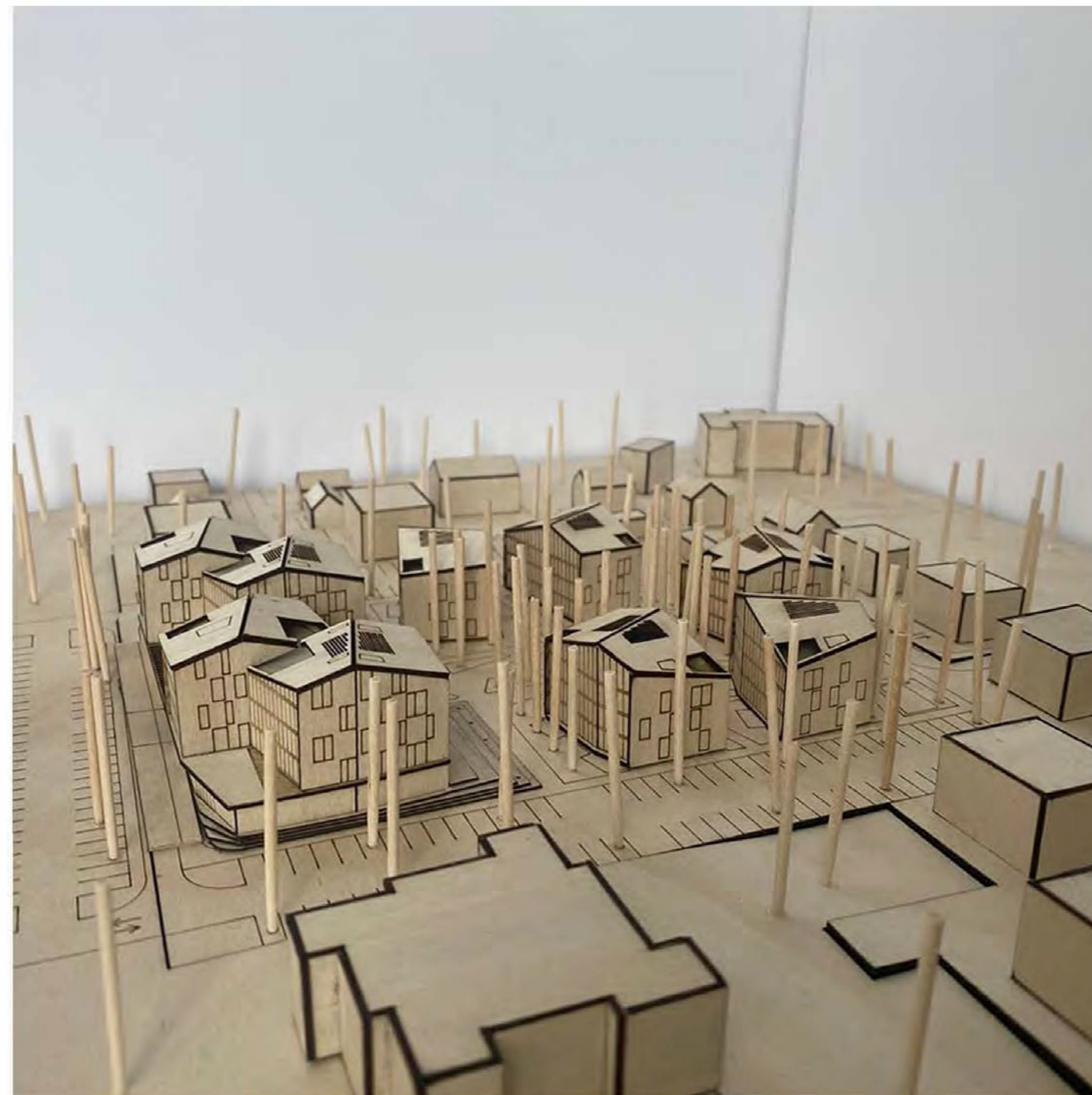

KVAL. DOK. NR.	 UAB "AEXN" A. STRAZDELIO G. 3-101 VILNIUS INFO@AEXN.LT		STATINIO PROJEKTO PAVADINIMAS Administracinio pastato (Un. Nr. 2597-9002-3010) rekonstravimo į SPA su apartamento tipo viešbučiu, administracinio pastato (Un. Nr. 2597-9002-3010) rekonstravimo į svečių namus, boilerinės (Un. Nr. 4400-1615-8537) rekonstravimo į svečių namus, garažo pastato (Un. Nr. 4400-1615-8380) rekonstravimo į svečių namus, garažo pastato (Un. Nr. 4400-1615-8380) rekonstravimo į svečių namus, pastato – saudyklos (Un. Nr. 4400-1615-8759) rekonstravimo į poilsio paskirties pastatą, pastato – Sandėlio (Un. Nr. 4400-1615-8859) rekonstravimo į poilsio paskirties pastatą ir poilsio pastatų Vytauto g. 4, Palangoje (sklypo kad. Nr. 2501/0035:0004), projektas				
			A 914	PV	MARTYNAS MANKUS	DOKUMENTO PAVADINIMAS LAIDA	
				ARCH	TOMAS GRUNSKIS	Maketo nuotraukos	
	ARCH	JŪRATĖ KINDURYTĖ					
KALBOS TRUMP. LT	STATYTOJAS: Vytauto 4, UAB, Sodo tak. 6, Ringaudų k., LT-53348 Kauno r.		DOKUMENTO ŽYMUO 02-022-PP-42		LAPAS 1	LAPŲ 1	

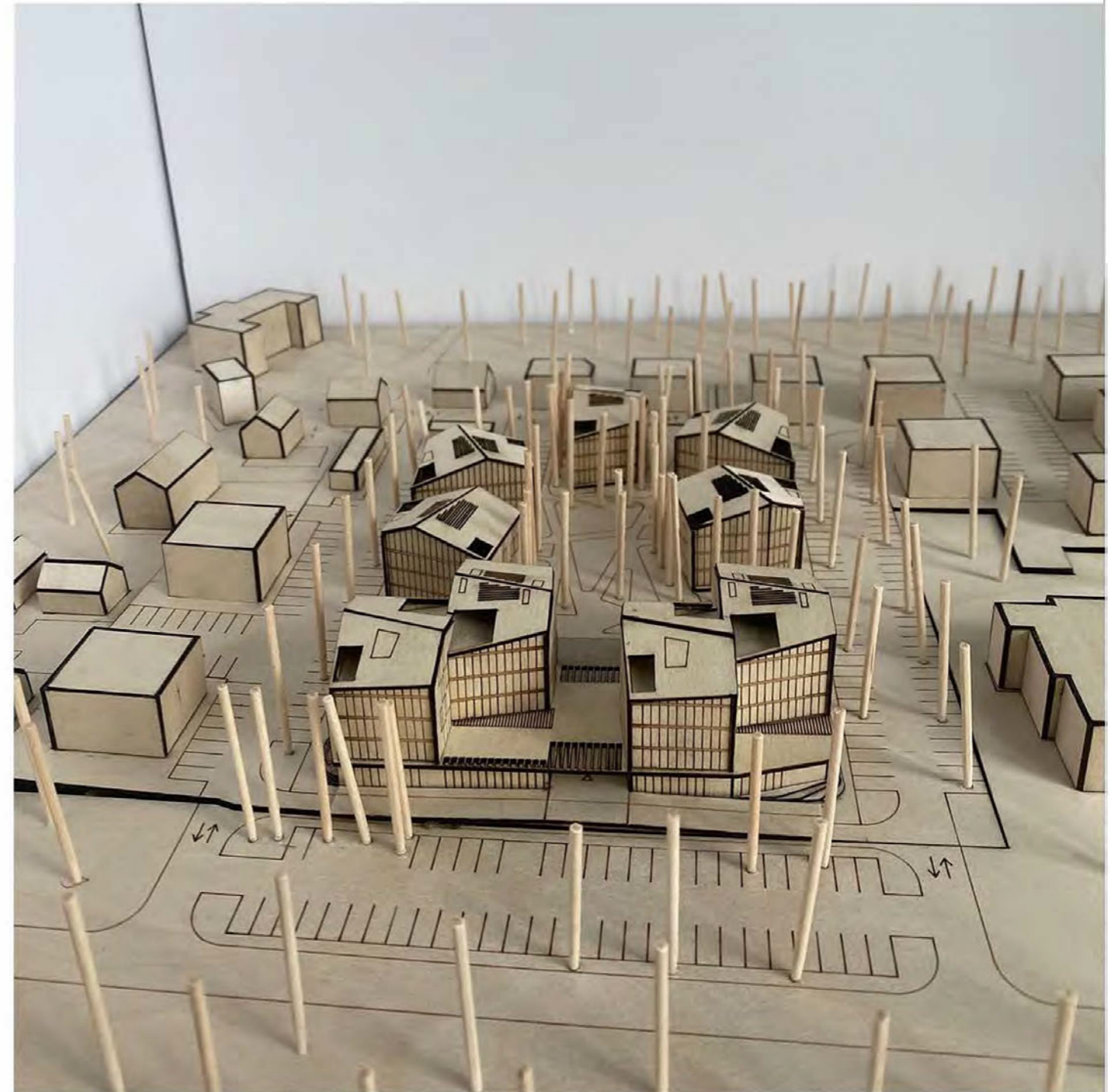
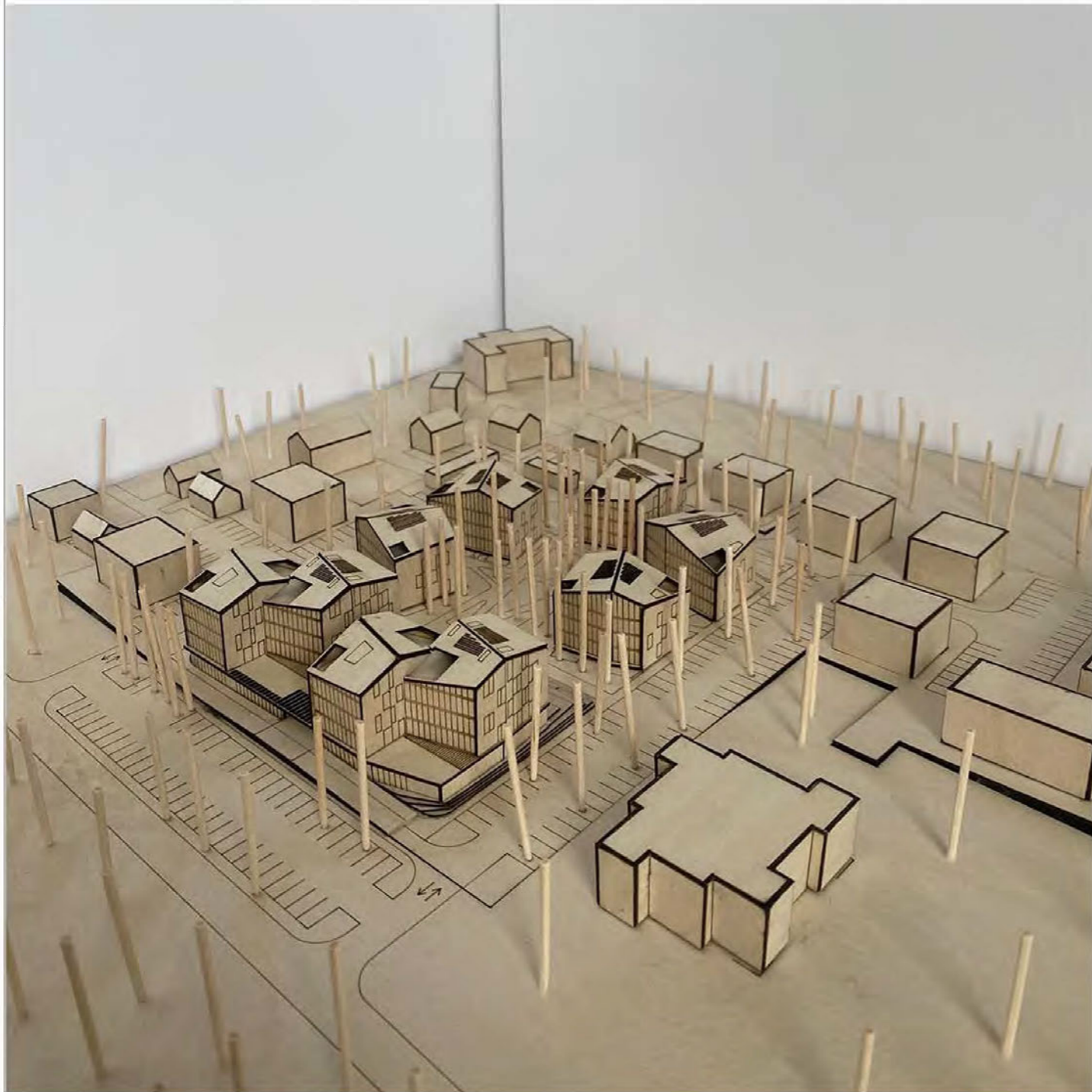

KVAL. DOK. NR.	 UAB "AEXN" A. STRAZDELIO G. 3-101 VILNIUS INFO@AEXN.LT		STATINIO PROJEKTO PAVADINIMAS Administracinio pastato (Un. Nr. 2597-9002-3010) rekonstravimo į SPA su apartamento tipo viešbučiu, administracinio pastato (Un. Nr. 2597-9002-3010) rekonstravimo į svečių namus, boilerinės (Un. Nr. 4400-1615-8537) rekonstravimo į svečių namus, garažo pastato (Un. Nr. 4400-1615-8380) rekonstravimo į svečių namus, garažo pastato (Un. Nr. 4400-1615-8380) rekonstravimo į svečių namus, pastato – šaudyklos (Un. Nr. 4400-1615-8759) rekonstravimo į poilsio paskirties pastatą, pastato – Sandėlio (Un. Nr. 4400-1615-8859) rekonstravimo į poilsio paskirties pastatą ir poilsio pastatų Vytauto g. 4, Palangoje (sklypo kad. Nr. 2501/0035:0004), projektas				
			A 914	PV	MARTYNAS MANKUS	DOKUMENTO PAVADINIMAS LAIDA	
				ARCH	TOMAS GRUNSKIS	Maketo nuotraukos	
	ARCH	JŪRATĖ KINDURYTĖ					
KALBOS TRUMP. LT	STATYTOJAS: Vytauto 4, UAB, Sodo tak. 6, Ringaudų k., LT-53348 Kauno r.		DOKUMENTO ŽYMUO 02-022-PP-43		LAPAS 1	LAPŲ 1	

**STATINIAI SKLYPO DALYJE, KURIAI
RENGIAMAME DETALIAJAME PLANE
NUSTATOMA REKREACINĖ PASKIRTIS**













VAKARINIS FASADAS M1:200



PIETINIS FASADAS M1:200

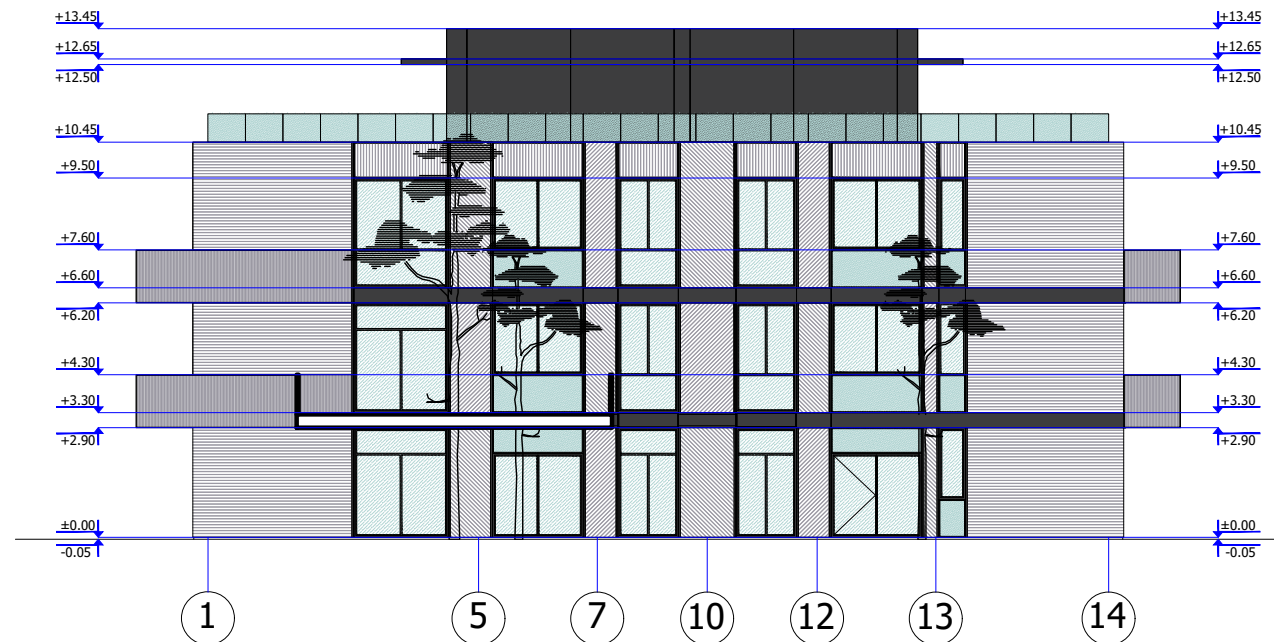

RYTINIS FASADAS M1:200

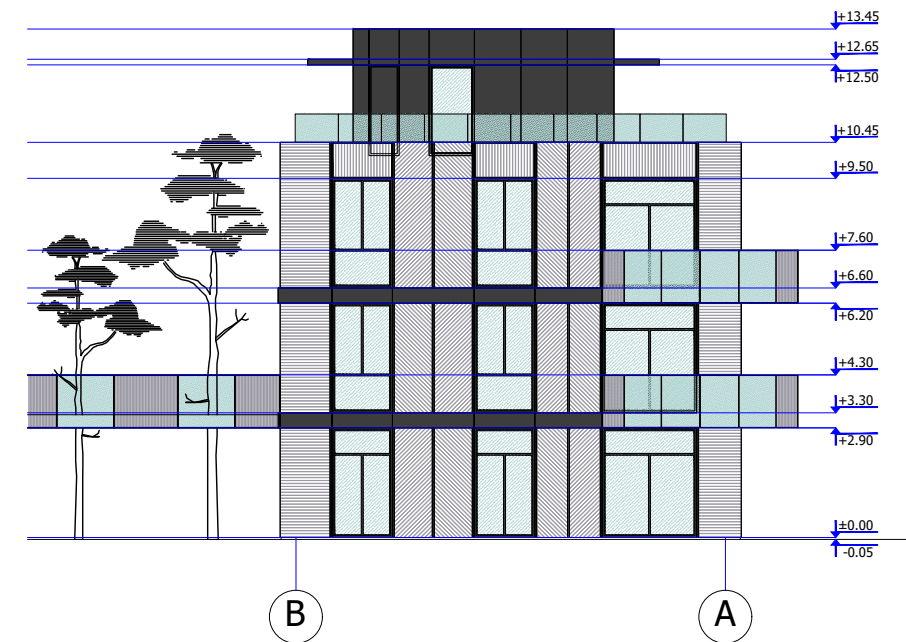

IAURINIS FASADAS M1:200

Fasadų apdailos lentelė

Stogas	Prilydoma danga	Pilka	
Stogas	Parapeto apvadai	RAL 7016	
Anstatas	Aliuminio kompozito plokštė	RAL 7016	
Siena	Termo medienos brūsai 42x118	Naturalaus medžio	
Siena	Medinės lentelės	Naturalaus medžio	
Siena	Medinės lentelės	Naturalaus medžio	
Langai	Aliuminis	RAL 7016	
Balkono stikliniai turėklai		Skaidrus	
Balkonas		Naturalaus medžio	

KVAL. PATV. DOK. NR.				STATINIO PROJEKTO PAVADINIMAS	
				PASTATO - ŠAUDYKLOS (UN.NR.4400-1615-8759), PASTATO - SANDELIO (UN.NR.4400-1615-8859), REKONSTRAVIMO Į POILSIO PASKIRTIES PASTATUS IR POILSIO PASTATŲ, VYTAUTO G.4, PALANGOJE, STATYBOS PROJEKTAI	
LT	STATYTOJAS UAB "VYTAUTO 4" su projekciniais sprendimais susipažinau ir tvirtinu:			STATINIO NR. IR PAVADINIMAS	
				POILSIO PASTATAS NR.1	
PAREIGOS			VARDAS, PAVARDĖ	PARAŠAS	DOKUMENTO PAVADINIMAS
A2125			PV	V.LUCENKO	POILSIO PASTATO NR.1 FASADAI M1:200 Laida 0
A2125			ARCH	V.LUCENKO	
DOKUMENTO ŽYMUO			Lapas		Lapų
DP12218-PP- SA B - 1			1		1



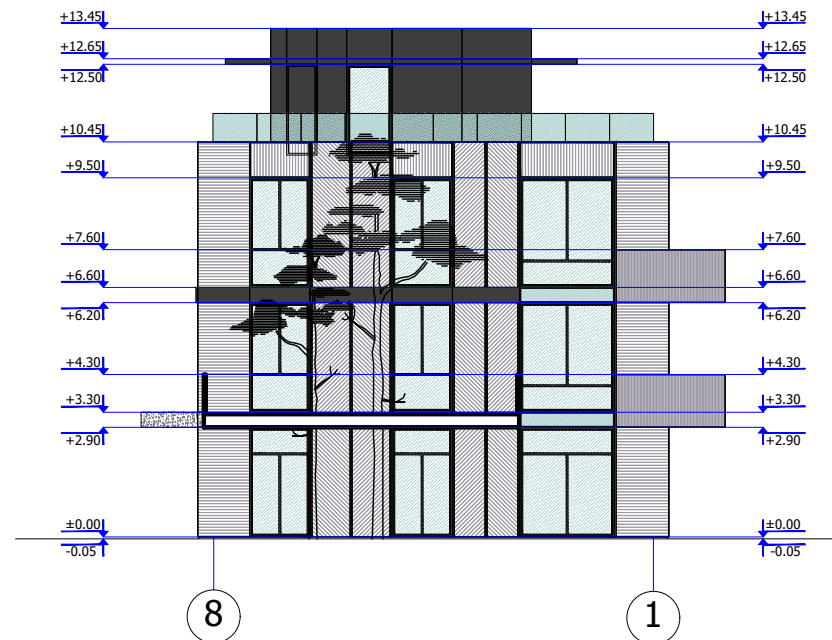

VAKARINIS FASADAS M1:200

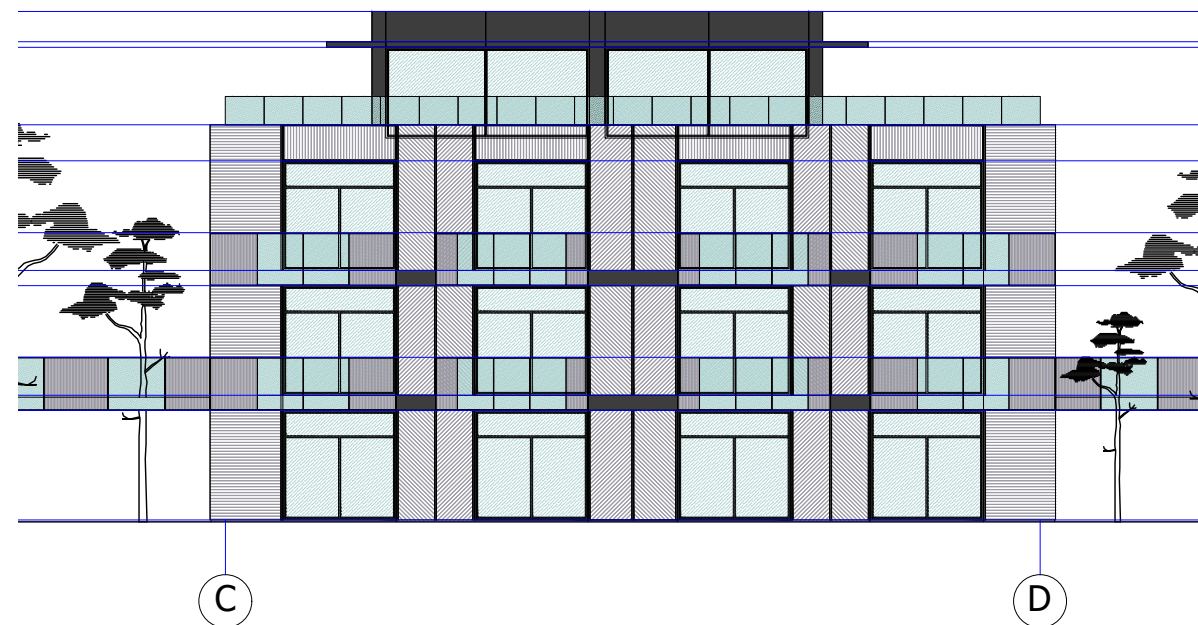

PIETINIS FASADAS M1:200



RYTINIS FASADAS M1:200

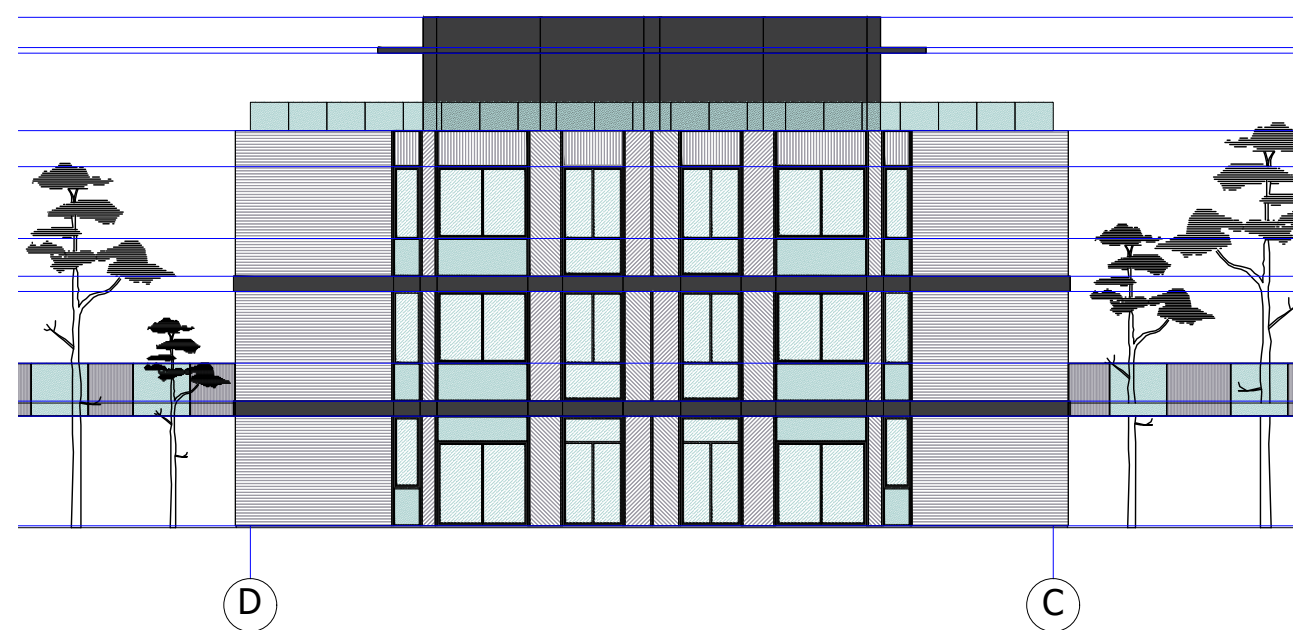

IAURINIS FASADAS M1:200

Fasadų apdailos lentelė

Stogas	Prilydoma danga	Pilka	
Stogas	Parapeto apvadai	RAL 7016	
Anstatas	Aliuminio kompozito plokštė	RAL 7016	
Siena	Termo medienos brūsai 42x118	Naturalaus medžio	
Siena	Medinės lentelės	Naturalaus medžio	
Siena	Medinės lentelės	Naturalaus medžio	
Langai	Aliuminis	RAL 7016	
Balkono stikliniai turėklai		Skaidrus	
Balkonas		Naturalaus medžio	

KVAL. PATV. DOK. NR.				STATINIO PROJEKTO PAVADINIMAS	
				PASTATO - ŠAUDYKLOS (UN.NR.4400-1615-8759), PASTATO - SANDELIO (UN.NR.4400-1615-8859), REKONSTRAVIMO I POILSIO PASKIRTIES PASTATŲ IR POILSIO PASTATŲ, VYTAUTO G.4, PALANGOJE, STATYBOS PROJEKTAS	
				STATINIO NR. IR PAVADINIMAS	
				POILSIO PASTATAS NR.2	
			DOKUMENTO PAVADINIMAS		Laida
A2125	PV	V.LUCENKO	POILSIO PASTATO NR.2 FASADAI M1:200		0
A2125	ARCH	V.LUCENKO			
STATYTOJAS			DOKUMENTO ŽYMUO		Lapas
LT	UAB "VYTAUTO 4" su projektiniais sprendimais susipažinau ir tvirtinu.		DP12218-PP- SA B - 1		Lapų
					1
					1



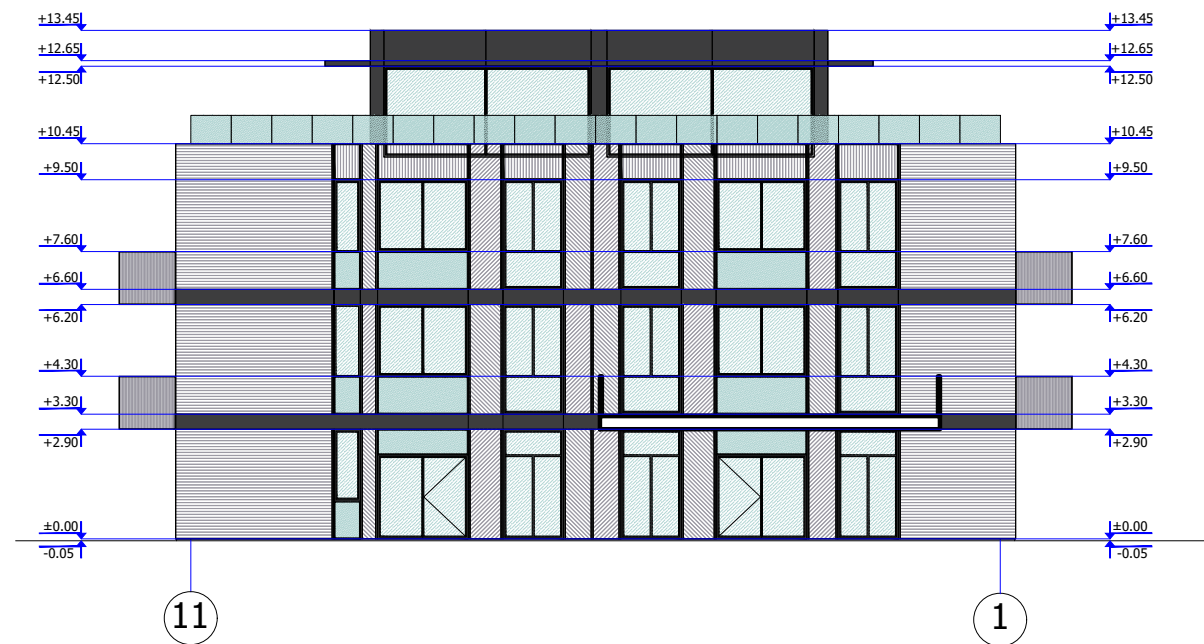

VAKARINIS FASADAS M1:200

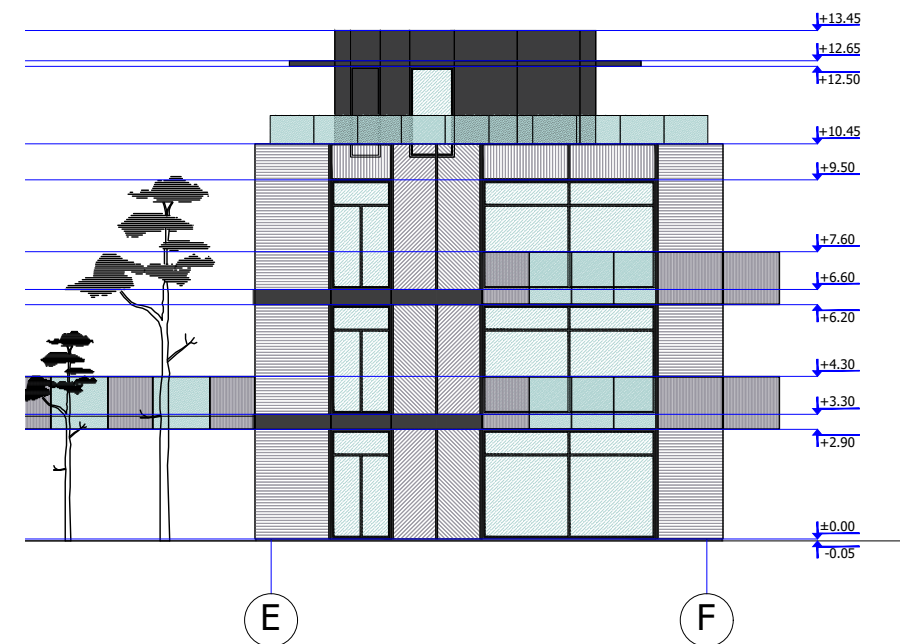

PIETINIS FASADAS M1:200



RYTINIS FASADAS M1:200

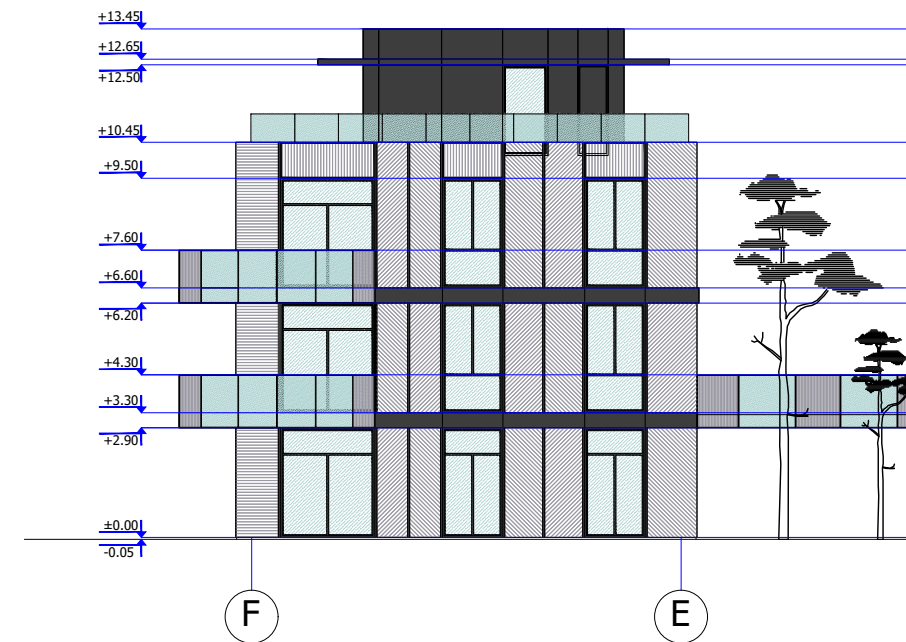

IAURINIS FASADAS M1:200

Fasadų apdailos lentelė

Stogas	Prilydoma danga	Pilka	
Stogas	Parapeto apvadai	RAL 7016	
Anstatas	Aliuminio kompozito plokštė	RAL 7016	
Siena	Termo medienos brūsai 42x118	Naturalaus medžio	
Siena	Medinės lentelės	Naturalaus medžio	
Siena	Medinės lentelės	Naturalaus medžio	
Langai	Aliuminis	RAL 7016	
Balkono stikliniai turėklai		Skaidrus	
Balkonas		Naturalaus medžio	

KVAL. PATV. DOK. NR.	 Danės g. 6, 403 kab., Klaipėda tel. 861231413, 862076751 email: danesprojektai@gmail.com			STATINIO PROJEKTO PAVADINIMAS	
				PASTATO - ŠAUDYKLOS (UN.NR.4400-1615-8759), PASTATO - SANDELIO (UN.NR.4400-1615-8859), REKONSTRAVIMO I POILSIO PASKIRTIES PASTATUS IR POILSIO PASTATŲ, VYTAUTO G.4, PALANGOJE, STATYBOS PROJEKTAS	
				STATINIO NR. IR PAVADINIMAS	
				POILSIO PASTATAS NR.3	
			DOKUMENTO PAVADINIMAS		Laida
A2125	PV	V.LUCENKO	POILSIO PASTATO NR.3 FASADAI M1:200		0
A2125	ARCH	V.LUCENKO			
STATYTOJAS			DOKUMENTO ŽYMUO		Lapas
LT	UAB "VYTAUTO 4" su projektiniais sprendimais susipažinau ir tvirtinu.		DP12218-PP- SA B - 1		Lapų
					1
					1



Pirmo aukšto planas

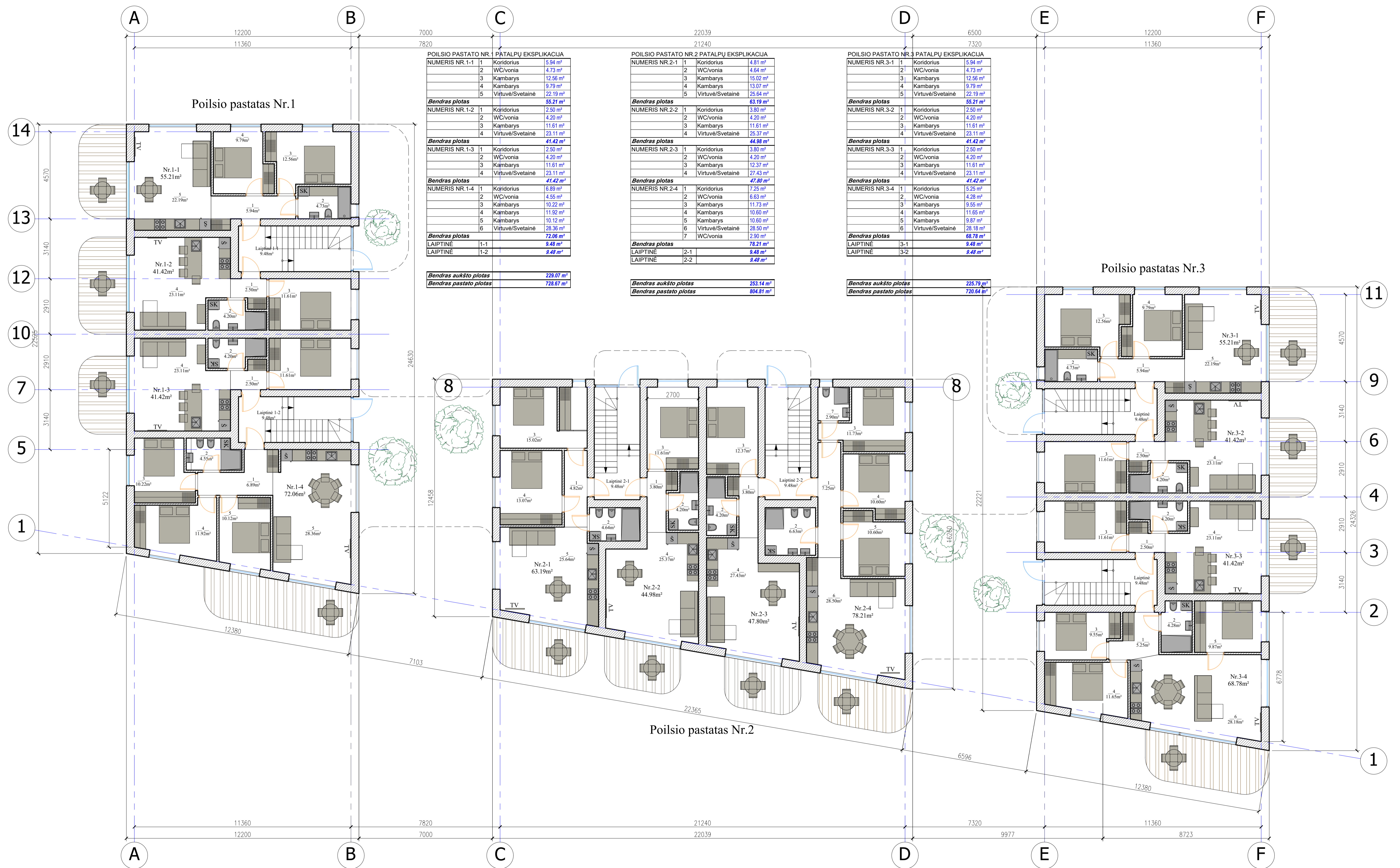

POILSIO PASTATO NR. 1 PATALPŲ EKSPLIKACIJA

NUMERIS NR. 1-1	
1	Koridorius 5.94 m ²
2	WC/vonia 4.73 m ²
3	Kambarys 12.56 m ²
4	Kambarys 9.79 m ²
5	Virtuvė/Svetainė 22.19 m ²
Bendras plotas 55.21 m²	
NUMERIS NR. 1-2	
1	Koridorius 2.50 m ²
2	WC/vonia 4.20 m ²
3	Kambarys 11.61 m ²
4	Virtuvė/Svetainė 23.11 m ²
Bendras plotas 41.42 m²	
NUMERIS NR. 1-3	
1	Koridorius 2.50 m ²
2	WC/vonia 4.20 m ²
3	Kambarys 11.61 m ²
4	Virtuvė/Svetainė 23.11 m ²
Bendras plotas 41.42 m²	
NUMERIS NR. 1-4	
1	Koridorius 6.89 m ²
2	WC/vonia 4.55 m ²
3	Kambarys 10.22 m ²
4	Kambarys 11.92 m ²
5	Kambarys 10.12 m ²
6	Virtuvė/Svetainė 28.36 m ²
Bendras plotas 72.06 m²	
LAIPTINĖ 1-1 9.48 m ²	
LAIPTINĖ 1-2 9.48 m ²	
Bendras aukšto plotas 229.07 m²	
Bendras pastato plotas 728.67 m²	

POILSIO PASTATO NR. 2 PATALPŲ EKSPLIKACIJA

NUMERIS NR. 2-1	
1	Koridorius 4.81 m ²
2	WC/vonia 4.64 m ²
3	Kambarys 15.02 m ²
4	Kambarys 13.07 m ²
5	Virtuvė/Svetainė 25.64 m ²
Bendras plotas 63.19 m²	
NUMERIS NR. 2-2	
1	Koridorius 3.80 m ²
2	WC/vonia 4.20 m ²
3	Kambarys 11.61 m ²
4	Virtuvė/Svetainė 25.37 m ²
Bendras plotas 44.98 m²	
NUMERIS NR. 2-3	
1	Koridorius 3.80 m ²
2	WC/vonia 4.20 m ²
3	Kambarys 12.37 m ²
4	Virtuvė/Svetainė 27.43 m ²
Bendras plotas 47.80 m²	
NUMERIS NR. 2-4	
1	Koridorius 7.25 m ²
2	WC/vonia 6.63 m ²
3	Kambarys 11.73 m ²
4	Kambarys 10.60 m ²
5	Kambarys 10.60 m ²
6	Virtuvė/Svetainė 28.50 m ²
7	WC/vonia 2.90 m ²
Bendras plotas 78.21 m²	
LAIPTINĖ 2-1 9.48 m ²	
LAIPTINĖ 2-2 9.48 m ²	
Bendras aukšto plotas 253.14 m²	
Bendras pastato plotas 804.81 m²	

POILSIO PASTATO NR. 3 PATALPŲ EKSPLIKACIJA

NUMERIS NR. 3-1	
1	Koridorius 5.94 m ²
2	WC/vonia 4.73 m ²
3	Kambarys 12.56 m ²
4	Kambarys 9.79 m ²
5	Virtuvė/Svetainė 22.19 m ²
Bendras plotas 55.21 m²	
NUMERIS NR. 3-2	
1	Koridorius 2.50 m ²
2	WC/vonia 4.20 m ²
3	Kambarys 11.61 m ²
4	Virtuvė/Svetainė 23.11 m ²
Bendras plotas 41.42 m²	
NUMERIS NR. 3-3	
1	Koridorius 2.50 m ²
2	WC/vonia 4.20 m ²
3	Kambarys 11.61 m ²
4	Virtuvė/Svetainė 23.11 m ²
Bendras plotas 41.42 m²	
NUMERIS NR. 3-4	
1	Koridorius 5.25 m ²
2	WC/vonia 4.28 m ²
3	Kambarys 9.55 m ²
4	Kambarys 11.65 m ²
5	Kambarys 9.87 m ²
6	Virtuvė/Svetainė 28.18 m ²
Bendras plotas 68.78 m²	
LAIPTINĖ 3-1 9.48 m ²	
LAIPTINĖ 3-2 9.48 m ²	
Bendras aukšto plotas 225.79 m²	
Bendras pastato plotas 720.64 m²	

KVAL. PATV. DOK. NR.	Danes projektai UAB "VYTAUTO 4" UAB "VYTAUTO 4" su projektais sprendimus susipažinai ir tvirtini.	STATINIO PROJEKTO PAVADINIMAS PASTATO - SAUDYKLOS (UN NR. 4400-1615-8859) PASTATO - SANDĖJŲ (UN NR. 4400-1615-8859), REKONSTRAVIMO / POILSIO PASKIRTIES PASTATŲ POILSIO PASTATŲ, VYTAUTO G. 4, PALANGOS, STATYBOS PROJEKTAS STATINIO NR. IR PAVADINIMAS POILSIO PASTATAS NR. 1.2.3	UAB "Danės projektai" UAB "VYTAUTO 4" UAB "VYTAUTO 4"
LT	UAB "VYTAUTO 4" su projektais sprendimus susipažinai ir tvirtini.	DOKUMENTO PAVADINIMAS POILSIO PASTATO NR. 1.2.3 PIRMO AUK. TO PLANAS M1:100 DOKUMENTO ŽYMUO DP12218-PP-SA-B-1	Laida 0 Lapas 1 / 1

Antro aukšto planas



POILSIO PASTATO NR. 1 PATALPŲ EKSPLIKACIJA

NUMERIS NR. 1-1	1	Koridorius	5.94 m ²
	2	WC/vonia	4.73 m ²
	3	Kambarys	12.56 m ²
	4	Kambarys	9.79 m ²
	5	Virtuvė/Svetainė	22.19 m ²
Bendras plotas			55.21 m²
NUMERIS NR. 1-2	1	Koridorius	2.50 m ²
	2	WC/vonia	4.20 m ²
	3	Kambarys	11.61 m ²
	4	Virtuvė/Svetainė	23.11 m ²
Bendras plotas			41.42 m²
NUMERIS NR. 1-3	1	Koridorius	2.50 m ²
	2	WC/vonia	4.20 m ²
	3	Kambarys	11.61 m ²
	4	Virtuvė/Svetainė	23.11 m ²
Bendras plotas			41.42 m²
NUMERIS NR. 1-4	1	Koridorius	6.89 m ²
	2	WC/vonia	4.55 m ²
	3	Kambarys	10.22 m ²
	4	Kambarys	11.92 m ²
	5	Kambarys	10.12 m ²
	6	Virtuvė/Svetainė	28.36 m ²
Bendras plotas			72.06 m²
LAIPTINĖ	1-3		5.52 m ²
LAIPTINĖ	1-4		5.52 m ²
Bendras aukšto plotas			221.15 m²
Bendras pastato plotas			728.67 m²

POILSIO PASTATO NR. 2 PATALPŲ EKSPLIKACIJA

NUMERIS NR. 2-5	1	Koridorius	4.61 m ²
	2	WC/vonia	4.64 m ²
	3	Kambarys	15.02 m ²
	4	Kambarys	13.07 m ²
	5	Virtuvė/Svetainė	25.64 m ²
Bendras plotas			63.19 m²
NUMERIS NR. 2-6	1	Koridorius	3.80 m ²
	2	WC/vonia	4.20 m ²
	3	Kambarys	11.61 m ²
	4	Virtuvė/Svetainė	25.37 m ²
Bendras plotas			44.98 m²
NUMERIS NR. 2-7	1	Koridorius	3.80 m ²
	2	WC/vonia	4.20 m ²
	3	Kambarys	12.37 m ²
	4	Virtuvė/Svetainė	27.43 m ²
Bendras plotas			47.80 m²
NUMERIS NR. 2-8	1	Koridorius	7.25 m ²
	2	WC/vonia	6.63 m ²
	3	Kambarys	11.73 m ²
	4	Kambarys	10.60 m ²
	5	Kambarys	10.60 m ²
	6	Virtuvė/Svetainė	28.50 m ²
	7	WC/vonia	2.90 m ²
Bendras plotas			78.21 m²
LAIPTINĖ	2-3		5.52 m ²
LAIPTINĖ	2-4		5.52 m ²
Bendras aukšto plotas			245.22 m²
Bendras pastato plotas			804.81 m²

POILSIO PASTATO NR. 3 PATALPŲ EKSPLIKACIJA

NUMERIS NR. 3-5	1	Koridorius	5.94 m ²
	2	WC/vonia	4.73 m ²
	3	Kambarys	12.56 m ²
	4	Kambarys	9.79 m ²
	5	Virtuvė/Svetainė	22.19 m ²
Bendras plotas			55.21 m²
NUMERIS NR. 3-6	1	Koridorius	2.50 m ²
	2	WC/vonia	4.20 m ²
	3	Kambarys	11.61 m ²
	4	Virtuvė/Svetainė	23.11 m ²
Bendras plotas			41.42 m²
NUMERIS NR. 3-7	1	Koridorius	2.50 m ²
	2	WC/vonia	4.20 m ²
	3	Kambarys	11.61 m ²
	4	Virtuvė/Svetainė	23.11 m ²
Bendras plotas			41.42 m²
NUMERIS NR. 3-8	1	Koridorius	5.25 m ²
	2	WC/vonia	4.28 m ²
	3	Kambarys	9.55 m ²
	4	Kambarys	11.65 m ²
	5	Kambarys	9.87 m ²
	6	Virtuvė/Svetainė	28.18 m ²
Bendras plotas			68.78 m²
LAIPTINĖ	3-4		5.52 m ²
LAIPTINĖ	3-5		5.52 m ²
Bendras aukšto plotas			217.87 m²
Bendras pastato plotas			720.64 m²

KVAL. PATV. DOK. NR.	Danės projektai UAB "DANĖS PROJEKTAI" Danės g. 402 kabin. Vilnius tel. 8(0)21243 80079791 email: daneprojektai@gmail.com	STATINIO PROJEKTO PAVADINIMAS PASTATO - SAULYKLOS (UN. NR. 4400-145-8759) PASTATO - SANDĖLIŲ (UN. NR. 4400-1615-8859), REKONSTRAVIMO I PŪLSIO PASKIRTIES PASTATŲ IR PŪLSIO PASTATŲ, VITAUTO G. 4, PALANGOS, STATYBOS PROJEKTAS	STATINIO NR. IR PAVADINIMAS POILSIO PASTATAS NR. 1,2,3	DOKUMENTO PAVADINIMAS POILSIO PASTATO NR. 1,2,3 ANTRO AUK. TO PLANAS M1:100	Laida 0



Trečio aukšto planas

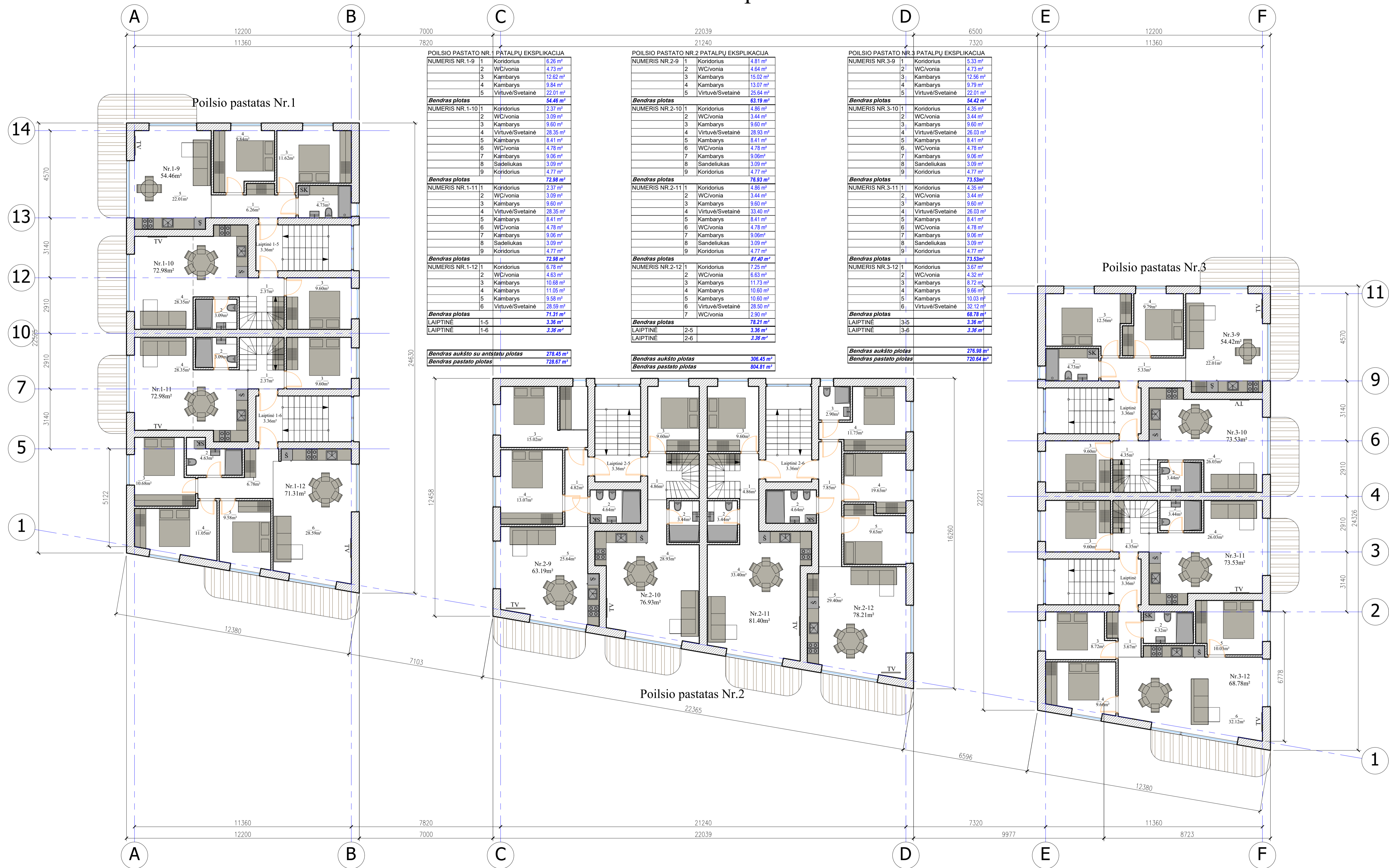

KVAL. PATV. DOK. NR. DANĖS PROJEKTAI Danės g. 402 kabin. Vilnius tel. 8(0)21243 8007971 email: daneprojektai@gmail.com	STATINIO PROJEKTO PAVADINIMAS PASTATO - SAULYKLOS (UN NR. 4400-1455-8759) - PASTATO - SANDĖLIŲ (UN NR. 4400-1615-8859), REKONSTRAVIMO, POILSIO PASKIRTIES PASTATŲ IR POILSIO PASTATŲ, VYTAUTO G. 4, PALANGOS, STATYBOS PROJEKTAS		STATINIO NR. IR PAVADINIMAS POILSIO PASTATAS NR.1.2.3
	PAREIGOS VARDAS, PAVARDE P. A. AS PV V. LUCENKO ARCH V. LUCENKO		
DOKUMENTO PAVADINIMAS POILSIO PASTATO NR.1.2.3 TRE IO AUK TO PLANAS M1:100		DOKUMENTO ŽYMUO DP12218-PP-SA B - 1	
LT	UAB "VYTAUTO 4" su projektais sprendimus susipažinau ir tvirtinu:		Lapas 1 Lapų 1



Anstato planas

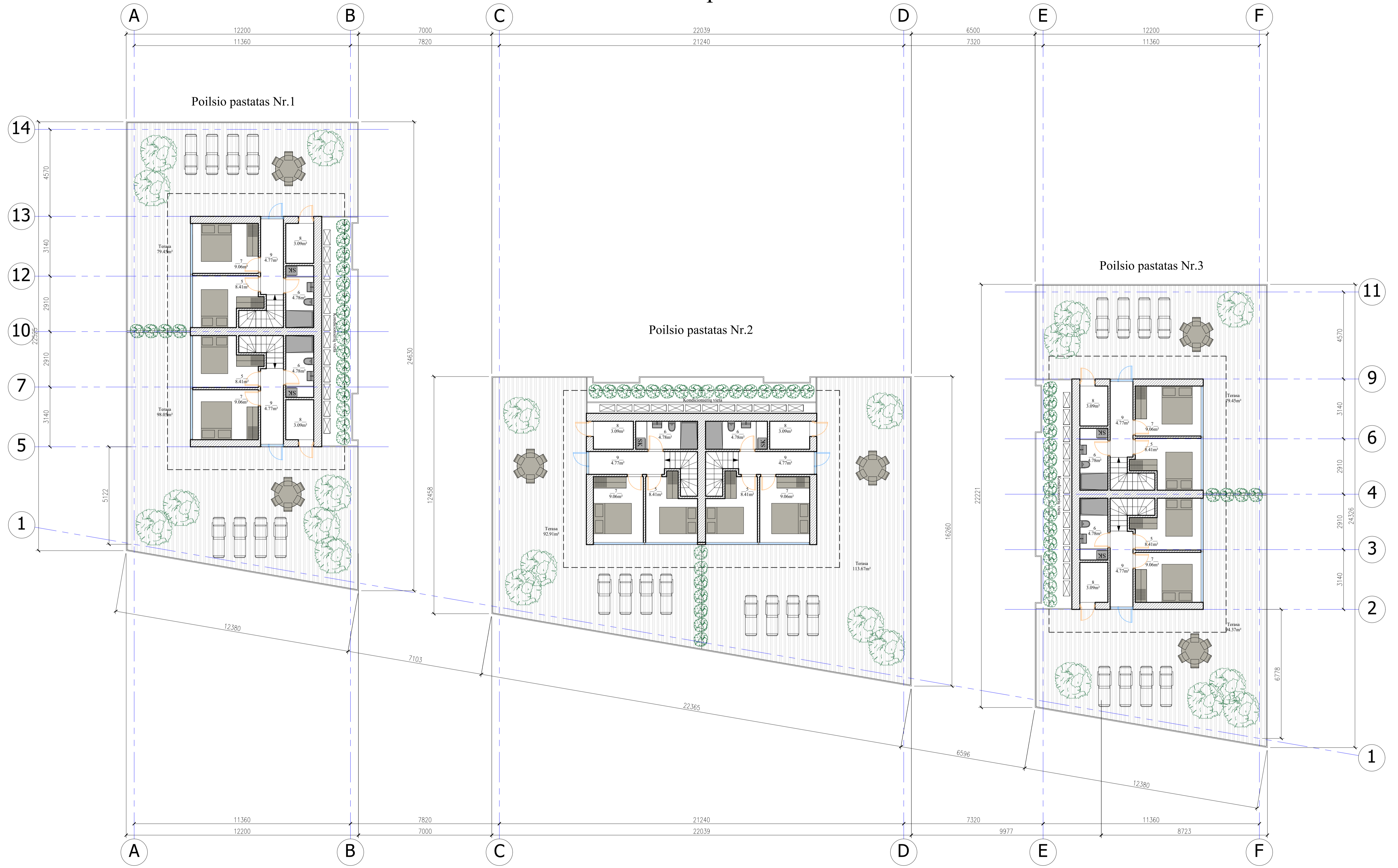

KVAL. PATV. DOK. NR.			STATINIO PROJEKTO PAVADINIMAS PASTATO - SAULDYKLOS (UN NR. 4400-1615-8859), PASTATO - SANDĖLIŲ (UN NR. 4400-1615-8859), REKONSTRAVIMO, POILSIO PASKIRTIES PASTATŲ IR POILSIO PASTATŲ, VYTAUTO G. 4, PALANGOS, STATYBOS PROJEKTAS		STATINIO NR. IR PAVADINIMAS POILSIO PASTATAS NR. 1.2.3
	PAREIGOS	VARDAS, PAVARDE	PARAŠAS	DOKUMENTO PAVADINIMAS	
A2125	PV	V. LUCENKO	[Signature]	POILSIO PASTATO NR. 1.2.3 ANSTATO PLANAS M1:100	Laida 0
A2125	ARCH	V. LUCENKO	[Signature]	DOKUMENTO ŽYMUO	Lapas Lapų 1 1
LT	UAB "VYTAUTO 4" su projektais sprendimais susipažinai ir tvirtini.			DP12218-PP-SA-B-1	1 1





VAKARINIS FASADAS M1:200



PIETINIS FASADAS M1:200



RYTINIS FASADAS M1:200

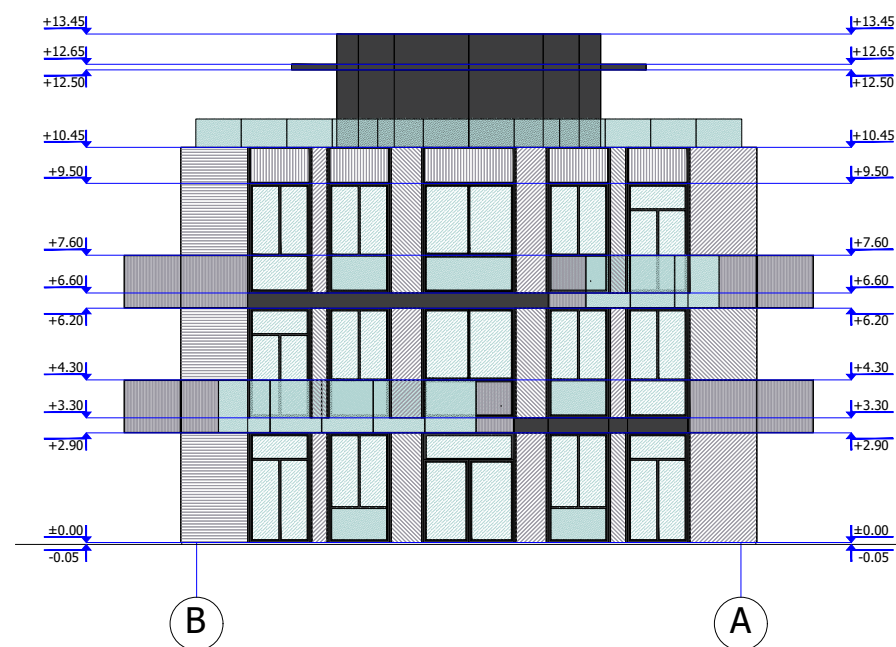

IAURINIS FASADAS M1:200

Fasadų apdailos lentelė

Stogas	Prilydoma danga	Pilka	
Stogas	Parapeto apvadai	RAL 7016	
Anstatas	Aliuminio kompozito plokštė	RAL 7016	
Siena	Termo medienos brūsai 42x118	Naturalaus medžio	
Siena	Medinės lentelės	Naturalaus medžio	
Siena	Medinės lentelės	Naturalaus medžio	
Langai	Aliuminis	RAL 7016	
Balkono stikliniai turėklai		Skaidrus	
Balkonas		Naturalaus medžio	

KVAL. PATV. DOK. NR.	 Danės g. 6, 403 kab., Klaipėda tel. 861231413, 862076751 email: danesprojektai@gmail.com		STATINIO PROJEKTO PAVADINIMAS		
			PASTATO - ŠAUDYKLOS (UN.NR.4400-1615-8759), PASTATO - SANDELIO (UN.NR.4400-1615-8859), REKONSTRAVIMO IR POILSIO PASKIRTIES PASTATŲ IR POILSIO PASTATŲ, VYTAUTO G.4, PALANGOJE, STATYBOS PROJEKTAS		
			STATINIO NR. IR PAVADINIMAS		
			POILSIO PASTATAS NR.4		
PAREIGOS		VARDAS, PAVARDĖ	PARAŠAS	DOKUMENTO PAVADINIMAS	Laida
A2125	PV	V.LUCENKO		POILSIO PASTATO NR.4 FASADAI M1:200	0
A2125	ARCH	V.LUCENKO			
STATYTOJAS				DOKUMENTO ŽYMUO	Lapas Lapų
LT		UAB "VYTAUTO 4" su projekciniais sprendimais susipažinau ir tvirtinu.		DP12218-PP- SA B - 1	1 1



Pirmo aukšto planas



POILSIO PASTATO NR.4 PATALPŲ EKSPLIKACIJA

NUMERIS NR.4-1	1	Koridorius	2.04 m ²
	2	WC/vonia	3.96 m ²
	3	Virtuvė/Svetainė	21.58 m ²
	4	Kambarys	10.96 m ²
Bendras plotas			38.54 m²
NUMERIS NR.4-2	1	Koridorius	3.93 m ²
	2	WC/vonia	4.48 m ²
	3	Kambarys	9.86 m ²
	4	Virtuvė/Svetainė	21.12 m ²
Bendras plotas			39.39 m²
NUMERIS NR.4-3	1	Koridorius	3.93 m ²
	2	WC/vonia	4.48 m ²
	3	Kambarys	9.86 m ²
	4	Virtuvė/Svetainė	21.12 m ²
Bendras plotas			39.39 m²
NUMERIS NR.4-4	1	Koridorius	2.04 m ²
	2	WC/vonia	3.96 m ²
	3	Virtuvė/Svetainė	21.58 m ²
	4	Kambarys	10.96 m ²
Bendras plotas			38.54 m²
LAIPTINĖ	4-1		12.27 m ²

Bendras aukšto plotas	168.13 m²
Bendras pastato plotas	538.89 m²

KVAL. PATV. DOK. NR.	 Danės g. 6, 403 kab., Klaipėda tel. 861231413, 862076751 email: danesprojektai@gmail.com			STATINIO PROJEKTO PAVADINIMAS	
				PASTATO - ŠAUDYKLOS (UN.NR.4400-1615-8759), PASTATO - SANDELIO (UN.NR.4400-1615-8859), REKONSTRAVIMO I POILSIO PASKIRTIES PASTATUS IR POILSIO PASTATŲ, VYTAUTO G.4, PALANGOJE, STATYBOS PROJEKTAS	
STATYTOJAS			STATINIO NR. IR PAVADINIMAS		
UAB "VYTAUTO 4" su projekciniais sprendimais susipažinau ir tvirtinu.			POILSIO PASTATAS NR.4		
LT	PAREIGOS	VARDAS, PAVARDĖ	PARAŠAS	DOKUMENTO PAVADINIMAS	Laida
	A2125	PV	V.LUCENKO	POILSIO PASTATO NR.4 PIRMO AUKŠTO PLANAS M1:100	0
LT	STATYTOJAS			DOKUMENTO ŽYMUO	Lapas Lapų
	UAB "VYTAUTO 4" su projekciniais sprendimais susipažinau ir tvirtinu.			DP12218-PP- SA B - 1	1 1



Antro aukšto planas

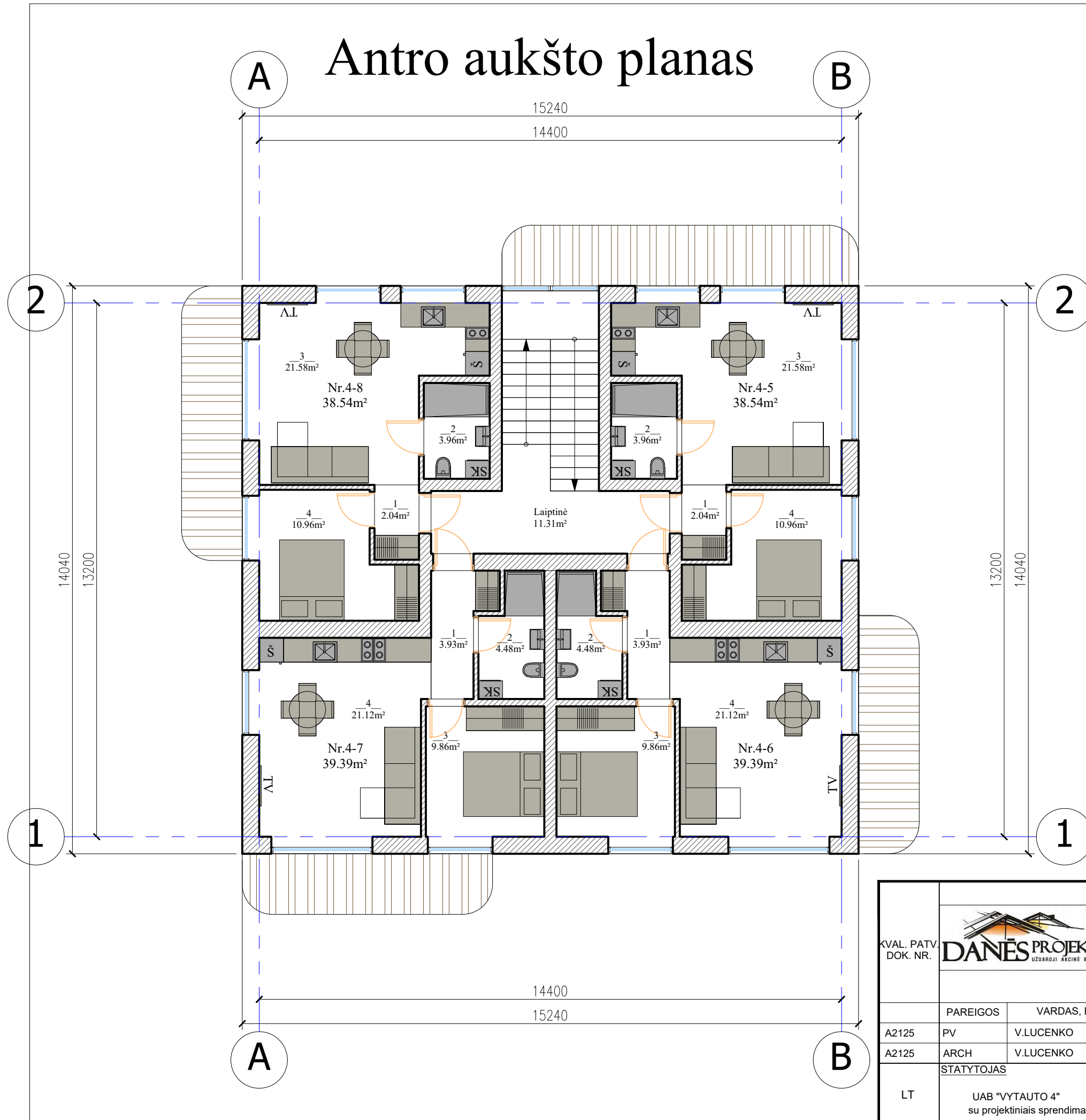

POILSIO PASTATO NR.4 PATALPŲ EKSPLIKACIJA

NUMERIS NR.4-5	1	Koridorius	2.04 m ²
	2	WC/vonia	3.96 m ²
	3	Virtuvė/Svetainė	21.58 m ²
	4	Kambarys	10.96 m ²
Bendras plotas			38.54 m²
NUMERIS NR.4-6	1	Koridorius	3.93 m ²
	2	WC/vonia	4.48 m ²
	3	Kambarys	9.86 m ²
	4	Virtuvė/Svetainė	21.12 m ²
Bendras plotas			39.39 m²
NUMERIS NR.4-7	1	Koridorius	3.93 m ²
	2	WC/vonia	4.48 m ²
	3	Kambarys	9.86 m ²
	4	Virtuvė/Svetainė	21.12 m ²
Bendras plotas			39.39 m²
NUMERIS NR.4-8	1	Koridorius	2.04 m ²
	2	WC/vonia	3.96 m ²
	3	Virtuvė/Svetainė	21.58 m ²
	4	Kambarys	10.96 m ²
Bendras plotas			38.54 m²
LAIPTINĖ	4-2		11.31 m²

Bendras aukšto plotas	167.17 m²
Bendras pastato plotas	538.89 m²



KVAL. PATV. DOK. NR.	 Danės g. 6, 403 kab., Klaipėda tel. 861231413, 862076751 email: danesprojektai@gmail.com		STATINIO PROJEKTO PAVADINIMAS		
			PASTATO - ŠAUDYKLOS (UN.NR.4400-1615-8759), PASTATO - SANDELIO (UN.NR.4400-1615-8859), REKONSTRAVIMO I POILSIO PASKIRTIES PASTATUS IR POILSIO PASTATŲ, VYTAUTO G.4, PALANGOJE, STATYBOS PROJEKTAS		
STATYTOJAS			STATINIO NR. IR PAVADINIMAS		
UAB "VYTAUTO 4" su projekciniais sprendimais susipažinau ir tvirtinu.			POILSIO PASTATAS NR.4		
LT	PAREIGOS	VARDAS, PAVARDĖ	PARAŠAS	DOKUMENTO PAVADINIMAS	Laida
	A2125	PV	V.LUCENKO	POILSIO PASTATO NR.4 ANTRO AUKŠTO PLANAS M1:100	0
DOKUMENTO ŽYMUO				Lapas	Lapų
DP12218-PP- SA B - 1				1	1

Trečio aukšto planas



POILSIO PASTATO NR.4 PATALPŲ EKSPLIKACIJA

NUMERIS NR.4-9	1	Koridorius	2.04 m ²
	2	WC/vonia	3.96 m ²
	3	Virtuvė/Svetainė	21.58 m ²
	4	Kambarys	10.96 m ²
Bendras plotas			38.54 m²
NUMERIS NR.4-10	1	Koridorius	3.91 m ²
	2	WC/vonia	2.50 m ²
	3	Kambarys	9.86 m ²
	4	Virtuvė/Svetainė	21.12 m ²
	5	Koridorius	2.19 m ²
	6	WC/vonia	2.87 m ²
	7	Kambarys	11.14 m ²
	8	Sandeliukas	4.15 m ²
Bendras plotas			57.60 m²
NUMERIS NR.4-11	1	Koridorius	3.91 m ²
	2	WC/vonia	2.50 m ²
	3	Kambarys	9.86 m ²
	4	Virtuvė/Svetainė	21.12 m ²
	5	Koridorius	2.19 m ²
	6	WC/vonia	2.87 m ²
	7	Kambarys	11.14 m ²
	8	Sandeliukas	4.15 m ²
Bendras plotas			57.60 m²
NUMERIS NR.4-12	1	Koridorius	2.04 m ²
	2	WC/vonia	3.96 m ²
	3	Virtuvė/Svetainė	21.58 m ²
	4	Kambarys	10.96 m ²
Bendras plotas			38.54 m²
LAIPTINĖ	4-3		11.31 m ²

Bendras aukšto plotas	203.59 m²
Bendras pastato plotas	538.89 m²

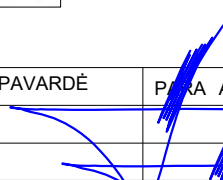
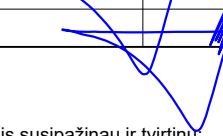
KVAL. PATV. DOK. NR.			STATINIO PROJEKTO PAVADINIMAS PASTATO - ŠAUDYKLOS (UN.NR.4400-1615-8759), PASTATO - SANDELIO (UN.NR.4400-1615-8859), REKONSTRAVIMO I POILSIO PASKIRTIES PASTATUS IR POILSIO PASTATŲ, VYTAUTO G.4, PALANGOJE, STATYBOS PROJEKTAI	
	Danės g. 6, 403 kab., Klaipėda tel. 861231413, 862076751 email: danesprojektai@gmail.com		STATINIO NR. IR PAVADINIMAS POILSIO PASTATAS NR.4	
	PAREIGOS	VARDAS, PAVARDĖ	PARAŠAS	DOKUMENTO PAVADINIMAS
A2125	PV	V.LUCENKO		POILSIO PASTATO NR.4 TREČIO AUKŠTO PLANAS M1:100
A2125	ARCH	V.LUCENKO		
LT	STATYTOJAS UAB "VYTAUTO 4" su projektiniais sprendimais susipažinau ir tvirtinu.		DOKUMENTO ŽYMUO DP12218-PP- SA B - 1	
				Laida
				0
				Lapas
				1
				Lapų
				1



Anstato planas

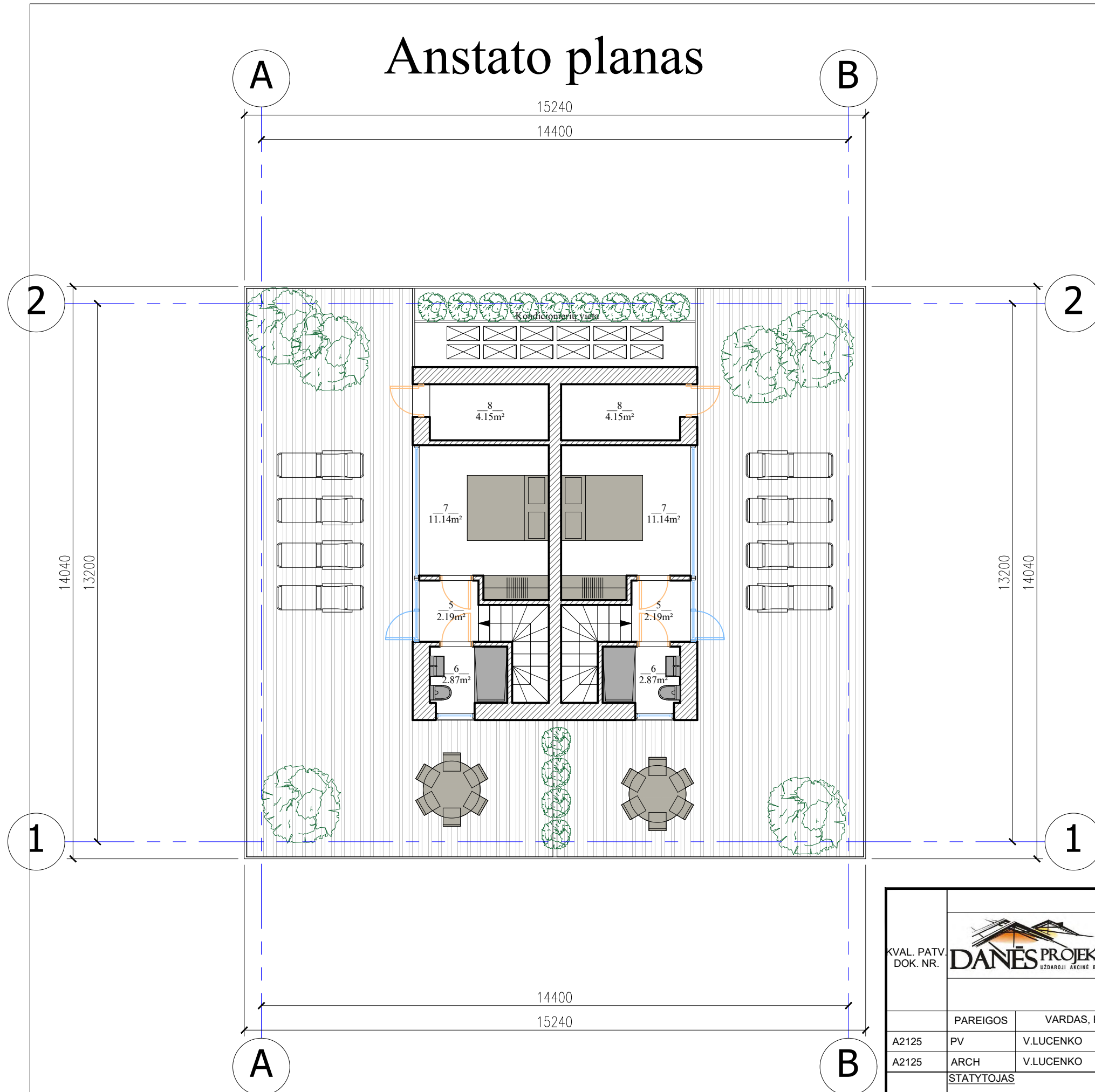

KVAL. PATV. DOK. NR.	 Danės g. 6, 403 kab., Klaipėda tel. 861231413, 862076751 email: danesprojektai@gmail.com		STATINIO PROJEKTO PAVADINIMAS		
			PASTATO - ŠAUDYKLOS (UN.NR.4400-1615-8759), PASTATO - SANDELIO (UN.NR.4400-1615-8859), REKONSTRAVIMO Į POILSIO PASKIRTIES PASTATUS IR POILSIO PASTATŲ, VYTAUTO G.4, PALANGOJE, STATYBOS PROJEKTAI		
STATYTOJAS			STATINIO NR. IR PAVADINIMAS		
UAB "VYTAUTO 4" su projektiniais sprendimais susipažinau ir tvirtinu.			POILSIO PASTATAS NR.4		
LT	PAREIGOS	VARDAS, PAVARDĖ	PARAŠAS	DOKUMENTO PAVADINIMAS	Laida
	A2125	PV		V.LUCENKO	POILSIO PASTATO NR.4 ANSTATO PLANAS M1:100
	A2125	ARCH	V.LUCENKO	DOKUMENTO ŽYMUO	Lapų
				DP12218-PP- SA B - 1	Lapų
					1 1

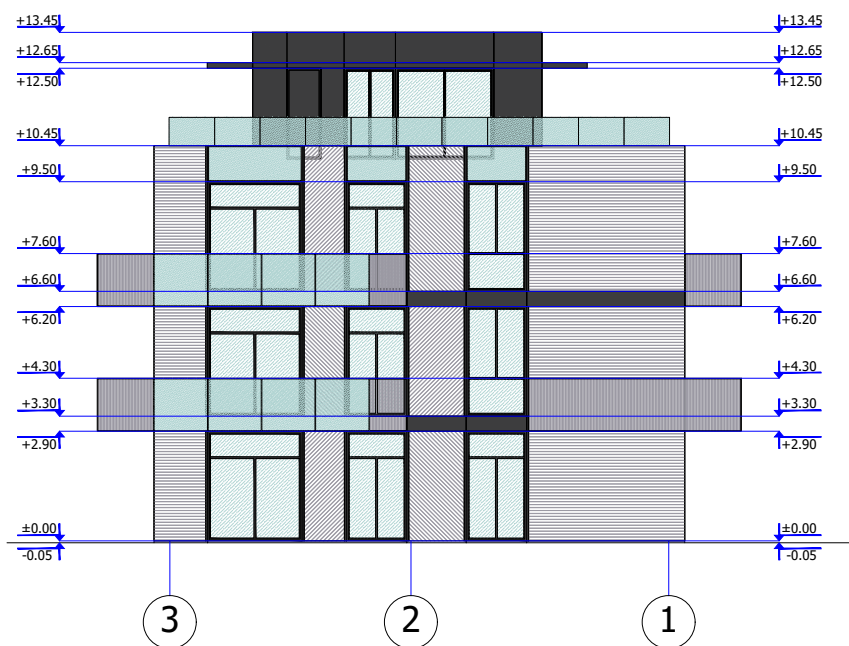

VAKARINIS FASADAS M1:200



PIETINIS FASADAS M1:200



RYTINIS FASADAS M1:200



IAURINIS FASADAS M1:200

Fasadų apdailos lentelė

Stogas	Prilydoma danga	Pilka	
Stogas	Parapeto apvadai	RAL 7016	
Anstatas	Aliuminio kompozito plokštė	RAL 7016	
Siena	Termo medienos brūsai 42x118	Naturalaus medžio	
Siena	Medinės lentelės	Naturalaus medžio	
Siena	Medinės lentelės	Naturalaus medžio	
Langai	Aliuminis	RAL 7016	
Balkono stikliniai turėklai		Skaidrus	
Balkonas		Naturalaus medžio	

KVAL. PATV. DOK. NR.		Danės g. 6, 403 kab., Klaipėda tel. 861231413, 862076751 email: danesprojektai@gmail.com	STATINIO PROJEKTO PAVADINIMAS		
			PASTATO - ŠAUDYKLOS (UN.NR.4400-1615-8759), PASTATO - SANDELIO (UN.NR.4400-1615-8859), REKONSTRAVIMO I POILSIO PASKIRTIES PASTATUS IR POILSIO PASTATŲ, VYTAUTO G.4, PALANGOJE, STATYBOS PROJEKTAS		
			STATINIO NR. IR PAVADINIMAS		
			POILSIO PASTATAS NR.5		
				DOKUMENTO PAVADINIMAS	Laida
A2125	PV	V.LUCENKO	POILSIO PASTATO NR.5 FASADAI M1:200		0
A2125	ARCH	V.LUCENKO			
STATYTOJAS			DOKUMENTO ŽYMUO		Lapas
LT	UAB "VYTAUTO 4" su projektiniais sprendimais susipažinau ir tvirtinu:		DP12218-PP- SA B - 1		Lapų
					1
					1



Pirmo aukšto planas

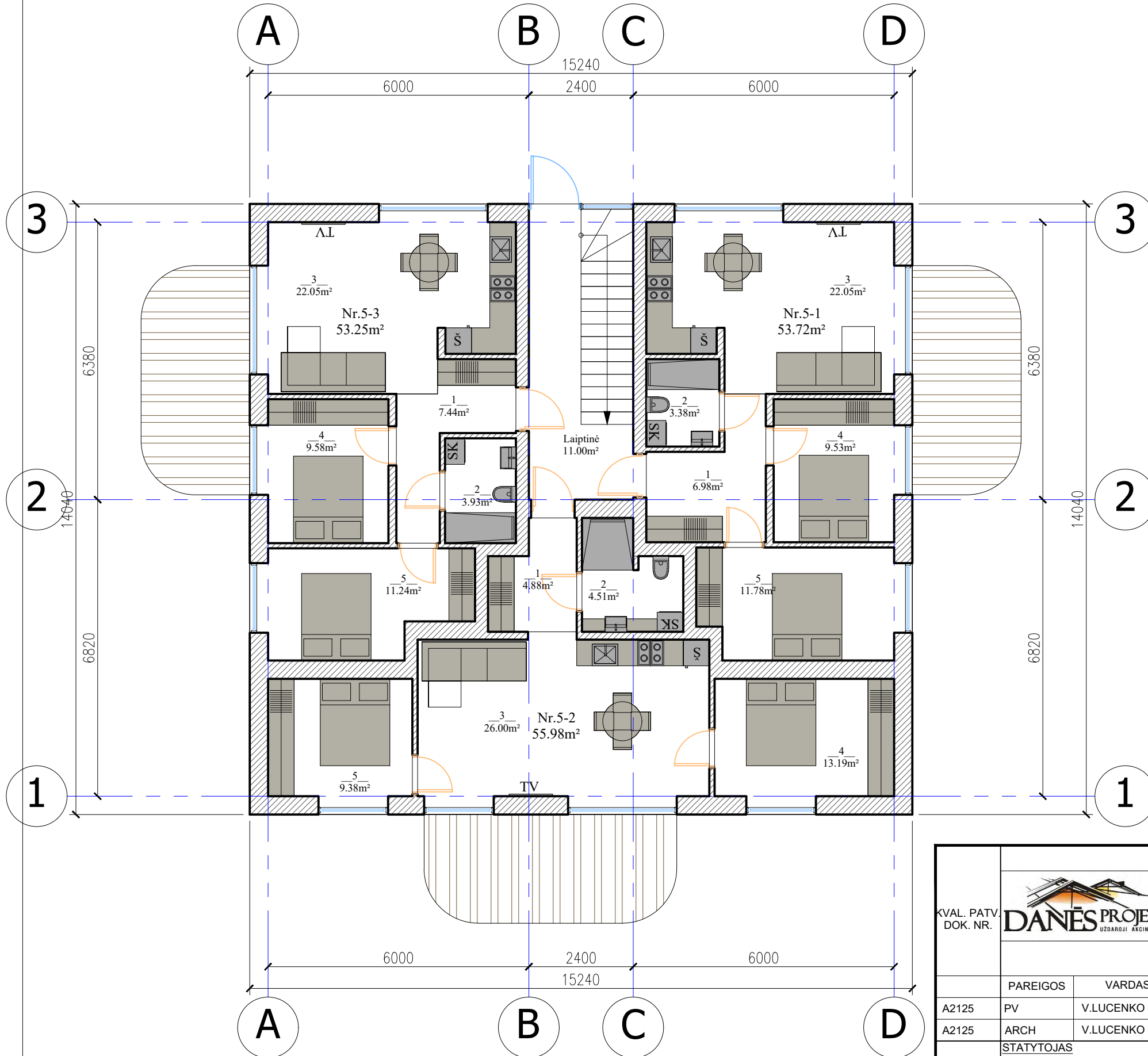

POILSIO PASTATO NR.5 PATALPŲ EKSPLIKACIJA

NUMERIS NR.5-1			
1	Koridorius	6.98 m ²	
2	WC/vonia	3.38 m ²	
3	Virtuvė/Svetainė	22.05 m ²	
4	Kambarys	9.53 m ²	
5	Kambarys	11.78 m ²	
Bendras plotas			53.72 m²
NUMERIS NR.5-2			
1	Koridorius	4.88 m ²	
2	WC/vonia	4.51 m ²	
3	Virtuvė/Svetainė	26.00 m ²	
4	Kambarys	13.19 m ²	
5	Kambarys	9.38 m ²	
Bendras plotas			55.98 m²
NUMERIS NR.5-3			
1	Koridorius	7.44 m ²	
2	WC/vonia	3.93 m ²	
3	Virtuvė/Svetainė	22.05 m ²	
4	Kambarys	9.58 m ²	
5	Kambarys	11.24 m ²	
Bendras plotas			53.25 m²
LAIPTINĖ	5-1		11.00 m²

Bendras aukšto plotas	173.95 m²
Bendras pastato plotas	557.24 m²

KVAL. PATV. DOK. NR.	 Danės g. 6, 403 kab., Klaipėda tel. 861231413, 862076751 email: danesprojektai@gmail.com	STATINIO PROJEKTO PAVADINIMAS	
		PASTATO - ŠAUDYKLOS (UN.NR.4400-1615-8759), PASTATO - SANDELIO (UN.NR.4400-1615-8859), REKONSTRAVIMO I POILSIO PASKIRTIES PASTATUS IR POILSIO PASTATŲ, VYTAUTO G.4, PALANGOJE, STATYBOS PROJEKTAS	
STATYTOJAS		STATINIO NR. IR PAVADINIMAS	
UAB "VYTAUTO 4" su projekciniais sprendimais susipažinau ir tvirtinu:		POILSIO PASTATAS NR.5	
PAREIGOS		VARDAS, PAVARDĖ	PARAŠAS
A2125	PV	V.LUCENKO	[Signature]
A2125	ARCH	V.LUCENKO	[Signature]
DOKUMENTO PAVADINIMAS		Laida	
POILSIO PASTATO NR.5 PIRMO AUKŠTO PLANAS M1:200		0	
DOKUMENTO ŽYMUO		Lapas	Lapų
DP12218-PP- SA B - 1		1	1



Antro aukšto planas

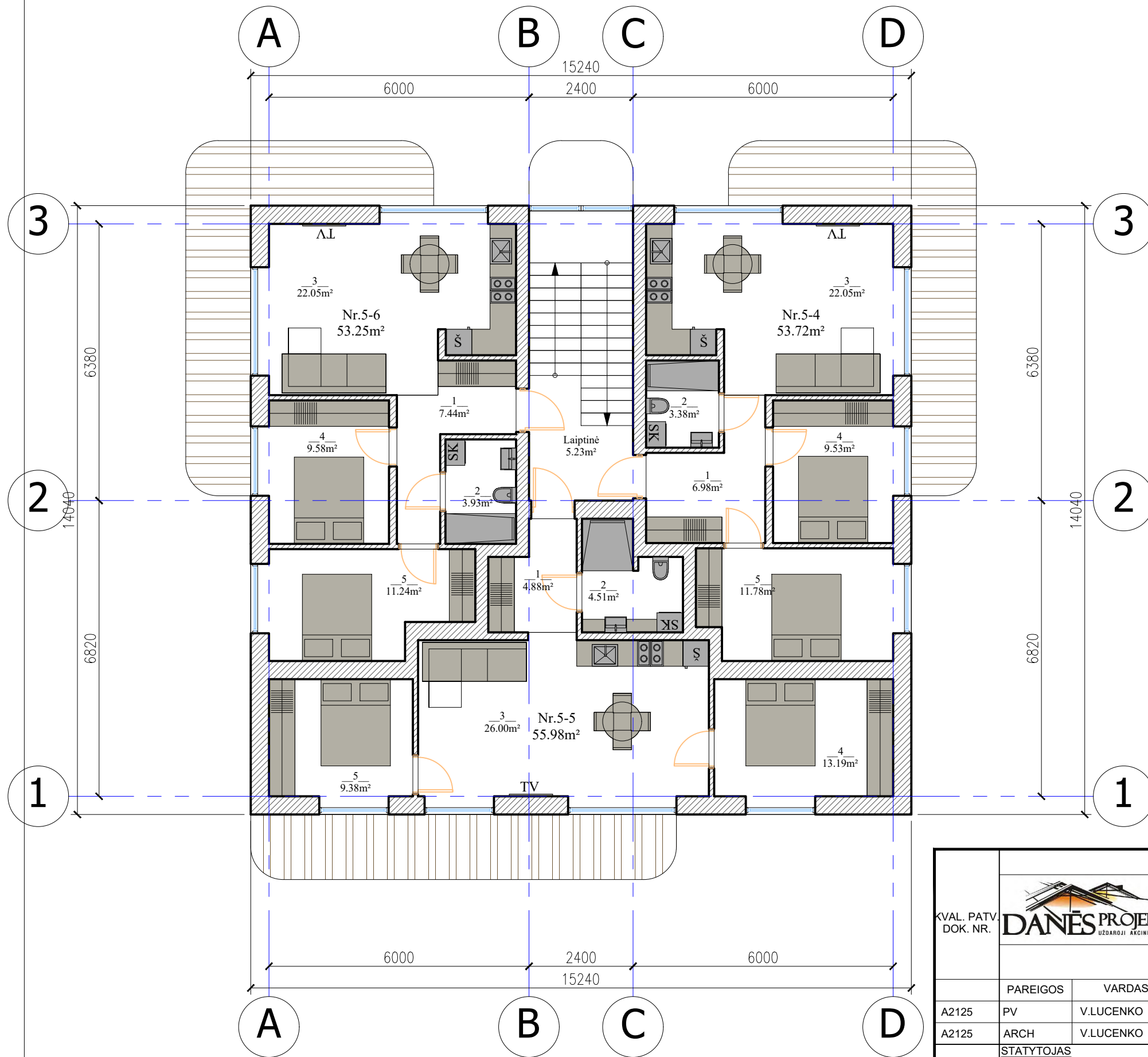

POILSIO PASTATO NR.5 PATALPŲ EKSPLIKACIJA

NUMERIS NR.5-4	1	Koridorius	6.98 m ²
	2	WC/vonia	3.38 m ²
	3	Virtuvė/Svetainė	22.05 m ²
	4	Kambarys	9.53 m ²
	5	Kambarys	11.78 m ²
Bendras plotas			53.72 m²
NUMERIS NR.5-5	1	Koridorius	4.88 m ²
	2	WC/vonia	4.51 m ²
	3	Virtuvė/Svetainė	26.00 m ²
	4	Kambarys	13.19 m ²
	5	Kambarys	9.38 m ²
Bendras plotas			55.98 m²
NUMERIS NR.5-6	1	Koridorius	7.44 m ²
	2	WC/vonia	3.93 m ²
	3	Virtuvė/Svetainė	22.05 m ²
	4	Kambarys	9.58 m ²
	5	Kambarys	11.24 m ²
Bendras plotas			53.25 m²
LAIPTINĖ	5-2		5.23 m ²

Bendras aukšto plotas	168.18 m²
Bendras pastato plotas	557.24 m²

KVAL. PATV. DOK. NR.	 Danės g. 6, 403 kab., Klaipėda tel. 861231413, 862076751 email: danesprojektai@gmail.com		STATINIO PROJEKTO PAVADINIMAS	
			PASTATO - ŠAUDYKLOS (UN.NR.4400-1615-8759), PASTATO - SANDELIO (UN.NR.4400-1615-8859), REKONSTRAVIMO I POILSIO PASKIRTIES PASTATUS IR POILSIO PASTATŲ, VYTAUTO G.4, PALANGOJE, STATYBOS PROJEKTAI	
LT	UAB "VYTAUTO 4" su projektiniais sprendimais susipažinau ir tvirtinu:		STATINIO NR. IR PAVADINIMAS	
			POILSIO PASTATAS NR.5	
A2125	PV	V.LUCENKO	DOKUMENTO PAVADINIMAS POILSIO PASTATO NR.5 ANTRO AUK TO PLANAS M1:200	Laida
A2125	ARCH	V.LUCENKO		0
STATYTOJAS			DOKUMENTO ŽYMUO	Lapas
			DP12218-PP- SA B - 1	Lapų
				1
				1



Trečio aukšto planas

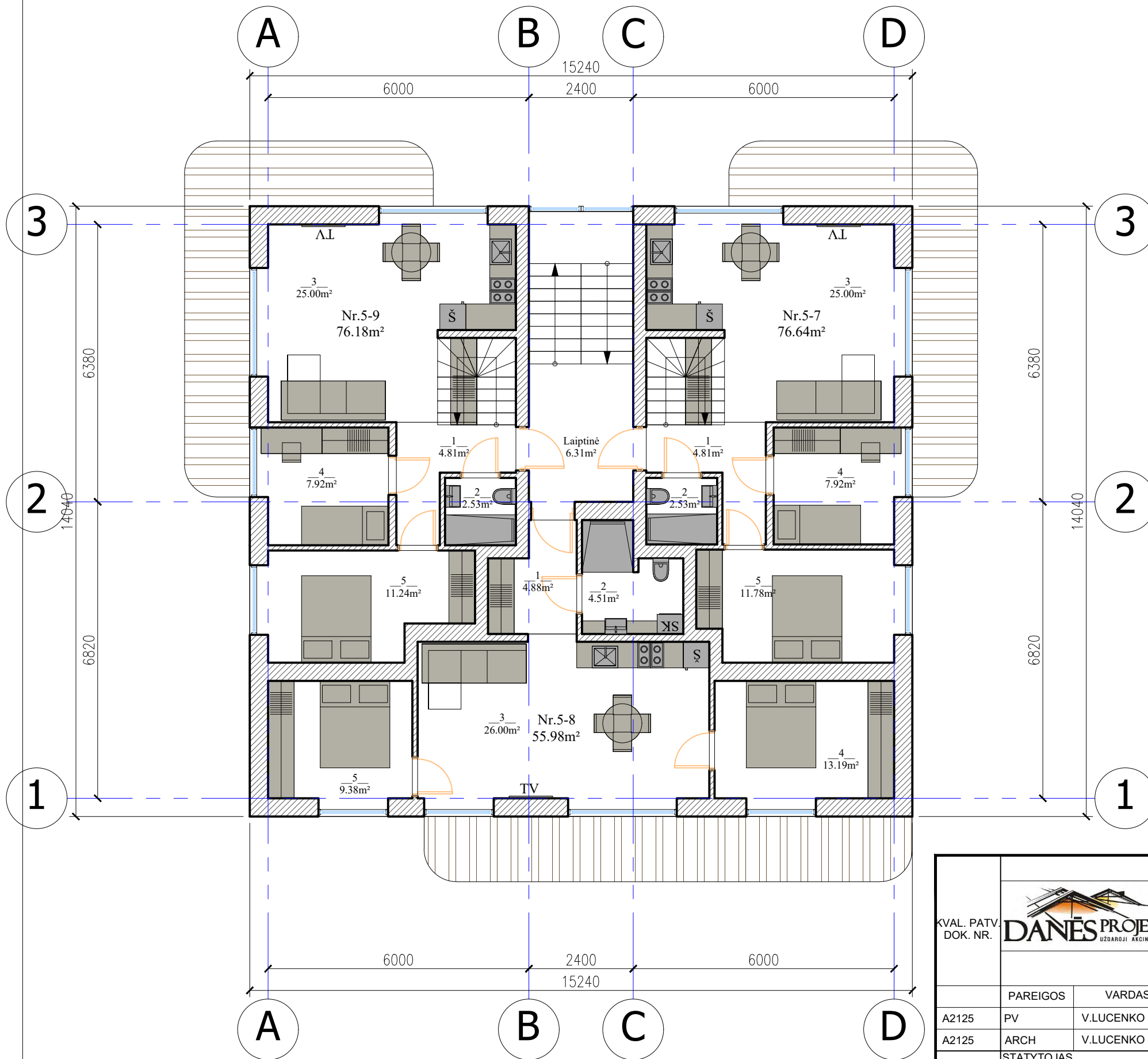

POILSIO PASTATO NR.5 PATALPŲ EKSPLIKACIJA

NUMERIS NR.5-7			
1	Koridorius	4.81 m ²	
2	WC/vonia	2.53 m ²	
3	Virtuvė/Svetainė	22.00 m ²	
4	Kambarys	7.92 m ²	
5	Kambarys	11.78 m ²	
6	Koridorius	2.74 m ²	
7	Kambarys	5.85 m ²	
8	WC/vonia	14.54 m ²	
9	Sandeliukas	1.56 m ²	

Bendras plotas 76.64 m²

NUMERIS NR.5-8			
1	Koridorius	4.88 m ²	
2	WC/vonia	4.51 m ²	
3	Virtuvė/Svetainė	26.00 m ²	
4	Kambarys	13.19 m ²	
5	Kambarys	9.38 m ²	

Bendras plotas 55.98 m²

NUMERIS NR.5-9			
1	Koridorius	4.81 m ²	
2	WC/vonia	2.53 m ²	
3	Virtuvė/Svetainė	22.00 m ²	
4	Kambarys	7.92 m ²	
5	Kambarys	11.24 m ²	
6	Koridorius	2.74 m ²	
7	Kambarys	5.85 m ²	
8	WC/vonia	14.54 m ²	
9	Sandeliukas	1.56 m ²	

Bendras plotas 76.18 m²

LAIPTINĖ	5-3	6.31 m ²
----------	-----	---------------------

Bendras aukšto plotas 215.11 m²

Bendras pastato plotas 557.24 m²

KVAL. PATV. DOK. NR.			STATINIO PROJEKTO PAVADINIMAS PASTATO - ŠAUDYKLOS (UN.NR.4400-1615-8759), PASTATO - SANDELIO (UN.NR.4400-1615-8859), REKONSTRAVIMO I POILSIO PASKIRTIES PASTATUS IR POILSIO PASTATŲ, VYTAUTO G.4, PALANGOJE, STATYBOS PROJEKTAS		
			STATINIO NR. IR PAVADINIMAS POILSIO PASTATAS NR.5		
LT	PAREIGOS	VARDAS, PAVARDĖ	PARAŠAS	DOKUMENTO PAVADINIMAS	Laida
	A2125	PV	V.LUCENKO	[Signature]	POILSIO PASTATO NR.5 TREČIO AUKŠTO PLANAS M1:200
	A2125	ARCH	V.LUCENKO	[Signature]	
	STATYTOJAS			DOKUMENTO ŽYMUO	Lapas Lapų
	UAB "VYTAUTO 4" su projekciniais sprendimais susipažinau ir tvirtinu.			DP12218-PP- SA B - 1	1 1



Anstato planas

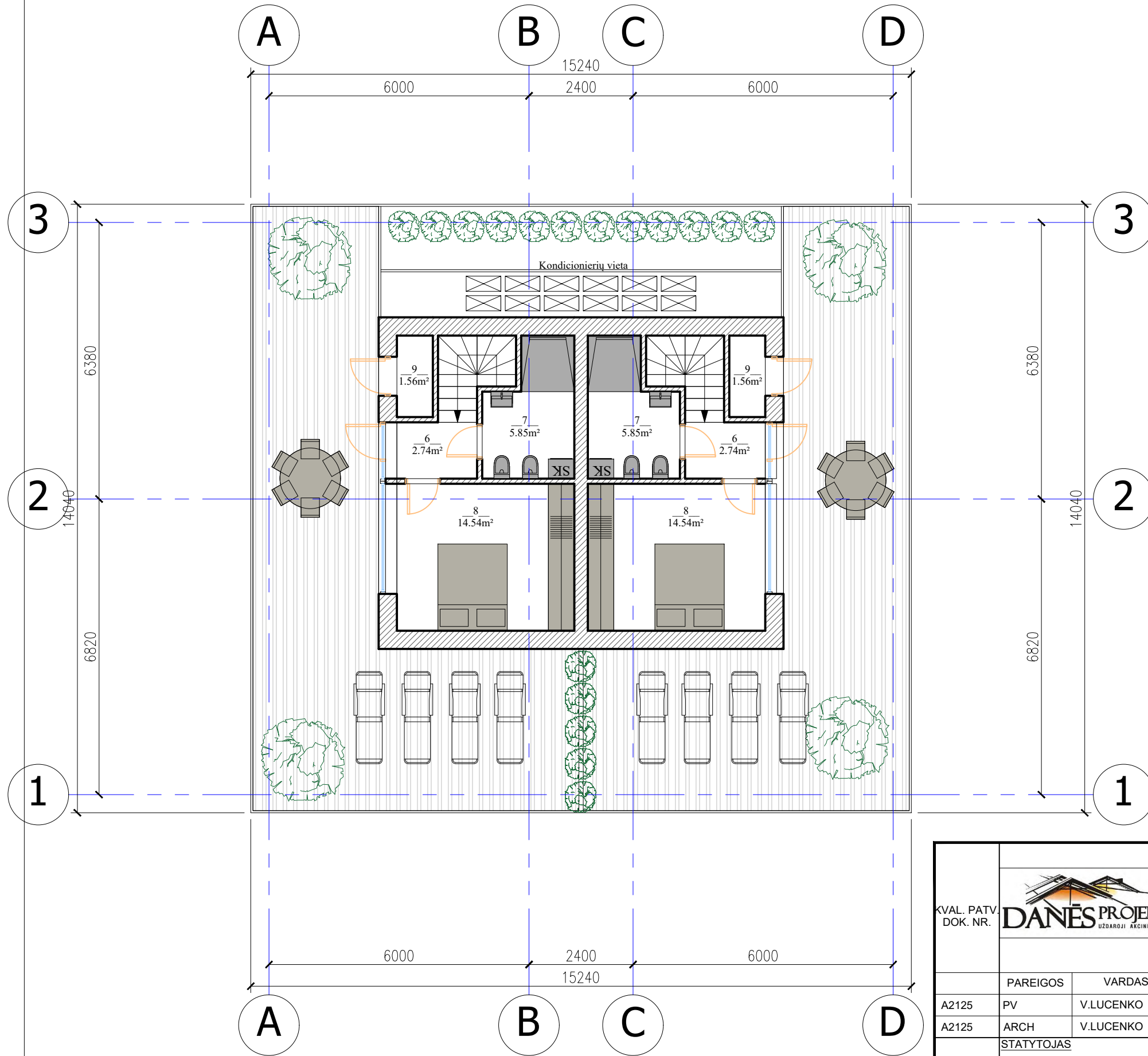

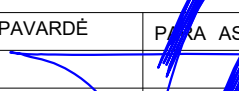
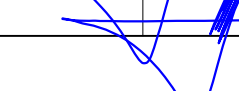
KVAL. PATV. DOK. NR.	 Danės g. 6, 403 kab., Klaipėda tel. 861231413, 862076751 email: danesprojektai@gmail.com			STATINIO PROJEKTO PAVADINIMAS	
				PASTATO - ŠAUDYKLOS (UN.NR.4400-1615-8759), PASTATO - SANDELIO (UN.NR.4400-1615-8859), REKONSTRAVIMO I POILSIO PASKIRTIES PASTATUS IR POILSIO PASTATŲ, VYTAUTO G.4, PALANGOJE, STATYBOS PROJEKTAI	
				STATINIO NR. IR PAVADINIMAS	
				POILSIO PASTATAS NR.5	
	PAREIGOS	VARDAS, PAVARDĖ	PARAŠAS	DOKUMENTO PAVADINIMAS	Laida
A2125	PV	V.LUCENKO		POILSIO PASTATO NR.5 ANSTATO PLANAS M1:100	0
A2125	ARCH	V.LUCENKO			
	STATYTOJAS			DOKUMENTO ŽYMUO	Lapas Lapų
LT	UAB "VYTAUTO 4" su projektiniais sprendimais susipažinau ir tvirtinu.			DP12218-PP- SA B - 1	1 1

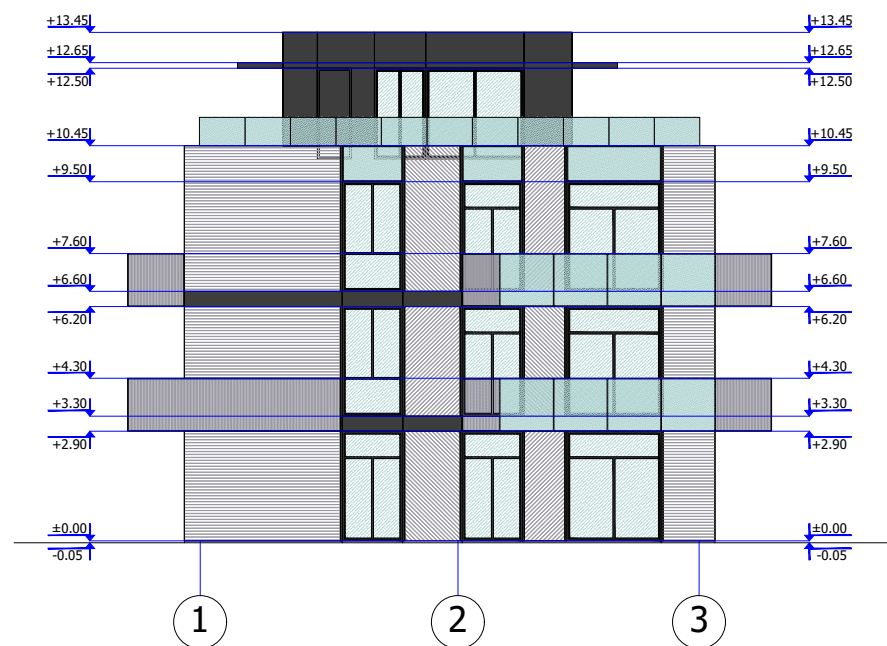

VAKARINIS FASADAS M1:200

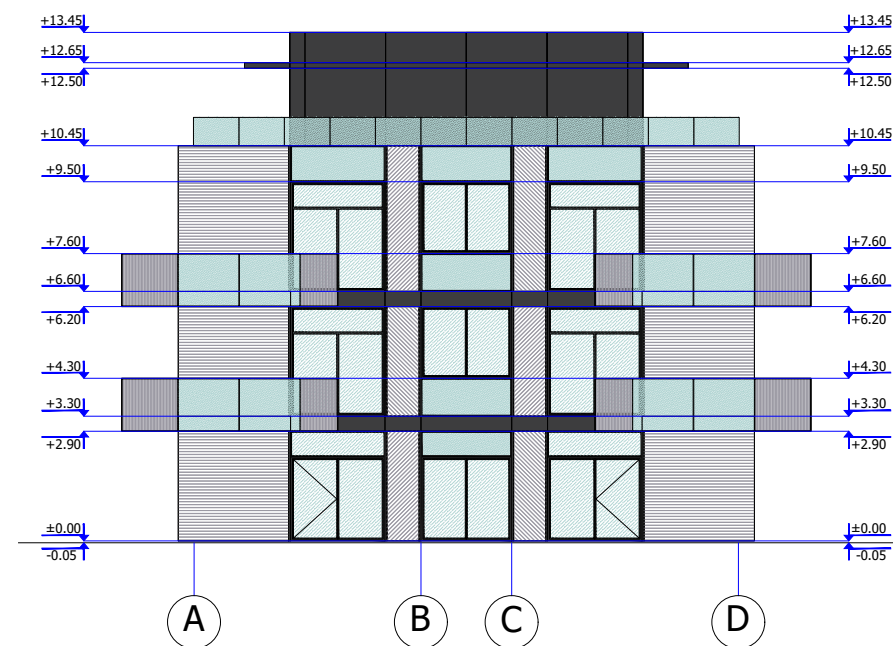

PIETINIS FASADAS M1:200



RYTINIS FASADAS M1:200

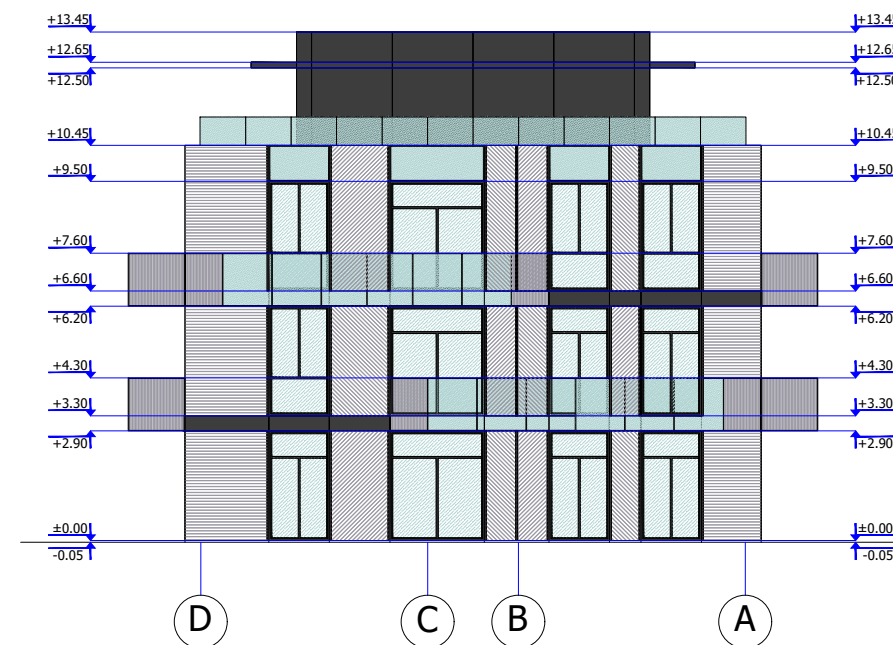

IAURINIS FASADAS M1:200

Fasadų apdailos lentelė

Stogas	Prilydoma danga	Pilka	
Stogas	Parapeto apvadai	RAL 7016	
Anstatas	Aliuminio kompozito plokštė	RAL 7016	
Siena	Termo medienos brūsai 42x118	Naturalaus medžio	
Siena	Medinės lentelės	Naturalaus medžio	
Siena	Medinės lentelės	Naturalaus medžio	
Langai	Aliuminis	RAL 7016	
Balkono stikliniai turėklai		Skaidrus	
Balkonas		Naturalaus medžio	

KVAL. PATV. DOK. NR.	 Danės g. 6, 403 kab., Klaipėda tel. 861231413, 862076751 email: danesprojektai@gmail.com			STATINIO PROJEKTO PAVADINIMAS	
				PASTATO - ŠAUDYKLOS (UN.NR.4400-1615-8759), PASTATO - SANDELIO (UN.NR.4400-1615-8859), REKONSTRAVIMO Į POILSIO PASKIRTIES PASTATUS IR POILSIO PASTATŲ, VYTAUTO G.4, PALANGOJE, STATYBOS PROJEKTAS	
STATINIO NR. IR PAVADINIMAS				POILSIO PASTATAS NR.6	
PAREIGOS				DOKUMENTO PAVADINIMAS	
A2125	PV	V.LUCENKO		POILSIO PASTATO NR.6 FASADAI M1:200	
A2125	ARCH	V.LUCENKO		Laida	
STATYTOJAS				DOKUMENTO ŽYMUO	
LT	UAB "VYTAUTO 4" su projektiniais sprendimais susipažinau ir tvirtinu.			DP12218-PP- SA B - 1	
				Lapas	Lapų
				1	1



Pirmo aukšto planas

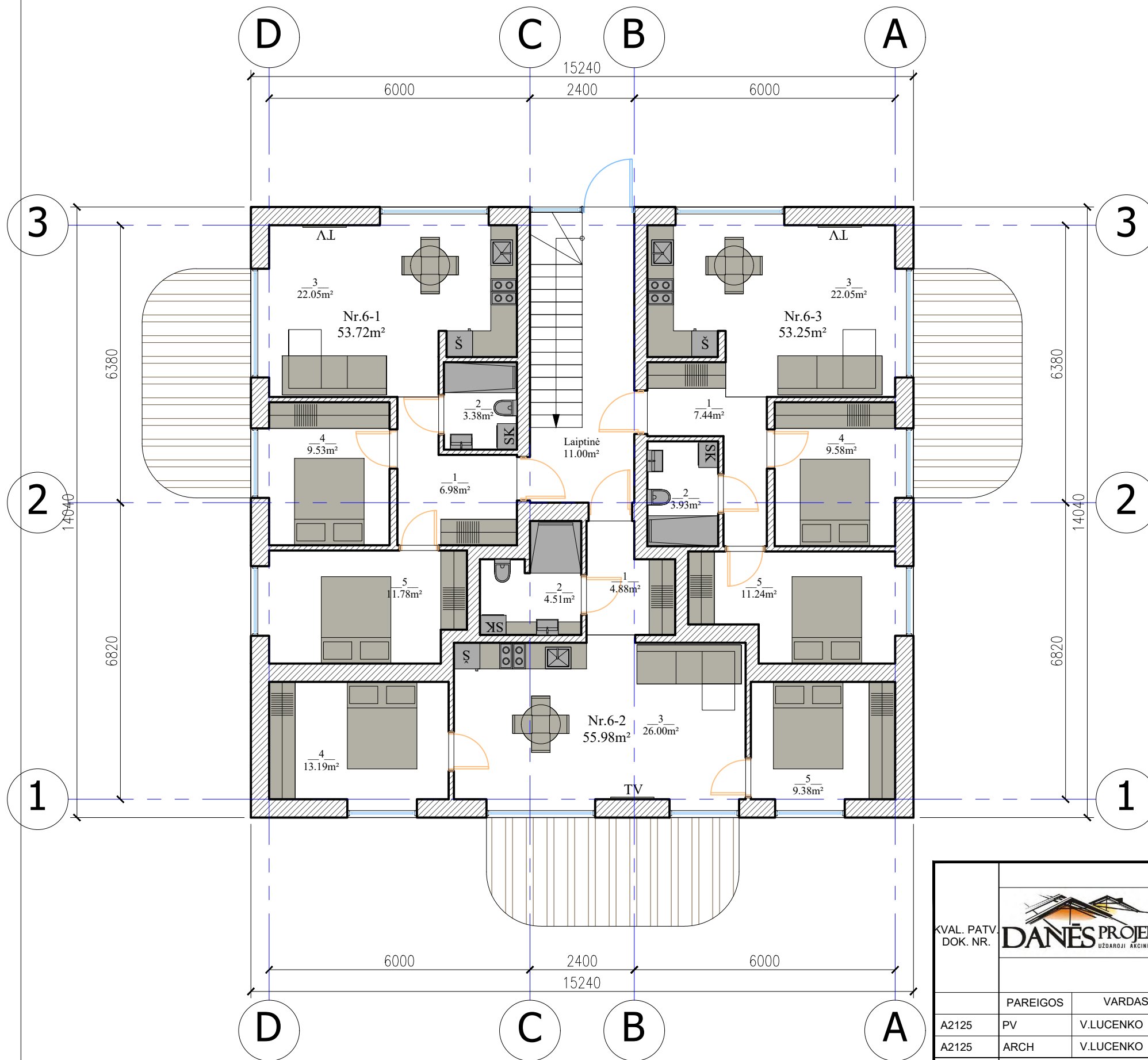

POILSIO PASTATO NR.6 PATALPŲ EKSPLIKACIJA

6.98 m ²	Koridorius	1	NUMERIS NR.6-1
3.38 m ²	WC/vonia	2	
22.05 m ²	Virtuvė/Svetainė	3	
9.53 m ²	Kambarys	4	
11.78 m ²	Kambarys	5	
53.72 m²	Bendras plotas		
4.88 m ²	Koridorius	1	NUMERIS NR.6-2
4.51 m ²	WC/vonia	2	
26.00 m ²	Virtuvė/Svetainė	3	
13.19 m ²	Kambarys	4	
9.38 m ²	Kambarys	5	
55.98 m²	Bendras plotas		
7.44 m ²	Koridorius	1	NUMERIS NR.6-3
3.93 m ²	WC/vonia	2	
22.05 m ²	Virtuvė/Svetainė	3	
9.58 m ²	Kambarys	4	
11.24 m ²	Kambarys	5	
53.25 m²	Bendras plotas		
11.00 m²	6-1	LAIPTINĖ	

173.95 m²	Bendras aukšto plotas
557.24 m²	Bendras pastato plotas

KVAL. PATV. DOK. NR.		Danės g. 6, 403 kab., Klaipėda tel. 861231413, 862076751 email: danesprojektai@gmail.com	STATINIO PROJEKTO PAVADINIMAS		
			PASTATO - ŠAUDYKLOS (UN.NR.4400-1615-8759), PASTATO - SANDELIO (UN.NR.4400-1615-8859), REKONSTRAVIMO I POILSIO PASKIRTIES PASTATUS IR POILSIO PASTATŲ, VYTAUTO G.4, PALANGOJE, STATYBOS PROJEKTAS		
			STATINIO NR. IR PAVADINIMAS		
			POILSIO PASTATAS NR.6		
		PAREIGOS	VARDAS, PAVARDĖ	PARAŠAS	DOKUMENTO PAVADINIMAS
A2125	PV	V.LUCENKO			Laida
A2125	ARCH	V.LUCENKO			POILSIO PASTATO NR.6 PIRMO AUK TO PLANAS M1:100
		STATYTOJAS		DOKUMENTO ŽYMUO	
LT	UAB "VYTAUTO 4" su projektiniais sprendimais susipažinau ir tvirtinu.				Lapas Lapų
				DP12218-PP- SA B - 1	
				1	1



Antro aukšto planas

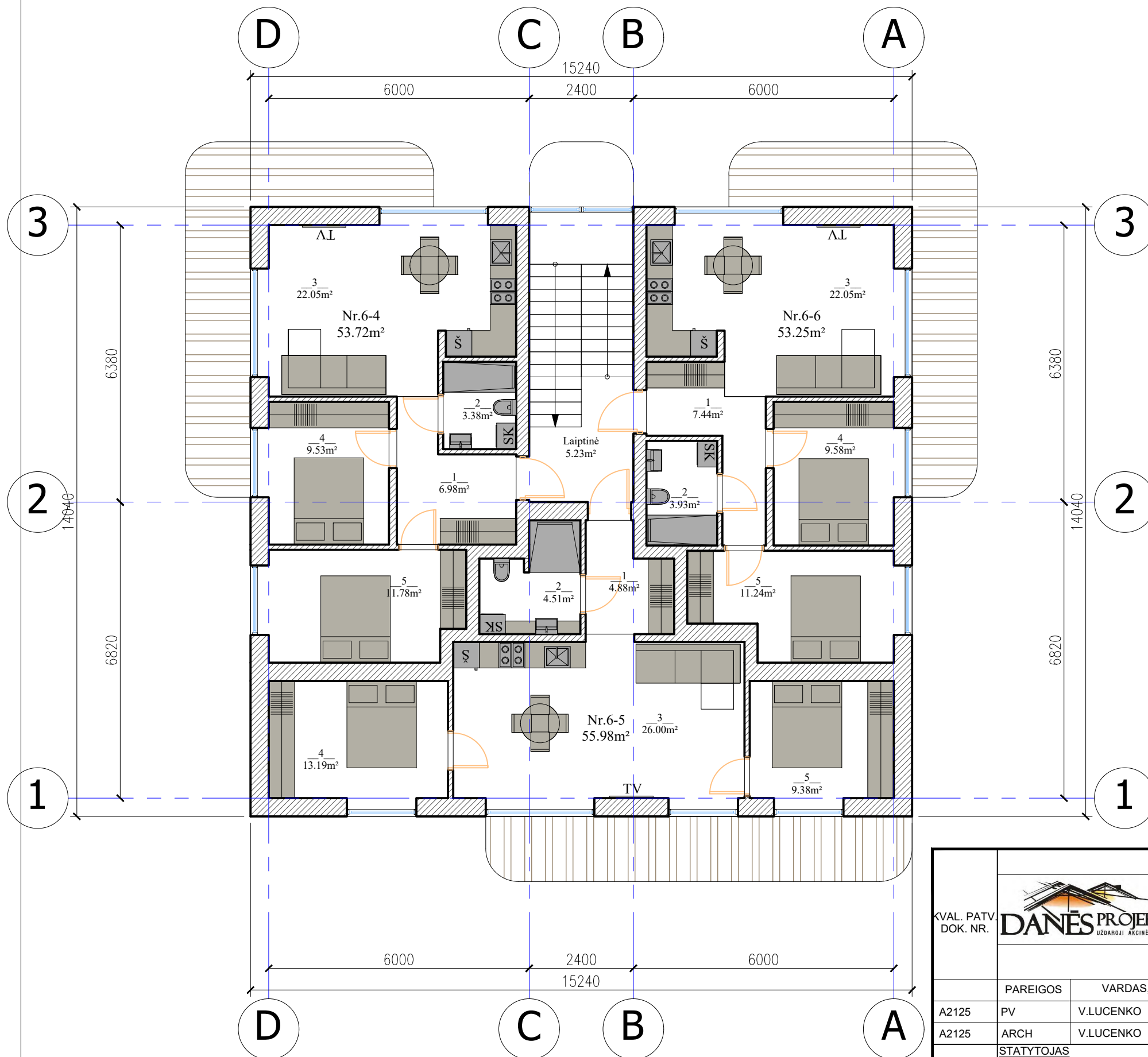

POILSIO PASTATO NR.6 PATALPŲ EKSPLIKACIJA

6.98 m ²	Koridorius	1	NUMERIS NR.6-4
3.38 m ²	WC/vonia	2	
22.05 m ²	Virtuvė/Svetainė	3	
9.53 m ²	Kambarys	4	
11.78 m ²	Kambarys	5	
53.72 m²	Bendras plotas		
4.88 m ²	Koridorius	1	NUMERIS NR.6-5
4.51 m ²	WC/vonia	2	
26.00 m ²	Virtuvė/Svetainė	3	
13.19 m ²	Kambarys	4	
9.38 m ²	Kambarys	5	
55.98 m²	Bendras plotas		
7.44 m ²	Koridorius	1	NUMERIS NR.6-6
3.93 m ²	WC/vonia	2	
22.05 m ²	Virtuvė/Svetainė	3	
9.58 m ²	Kambarys	4	
11.24 m ²	Kambarys	5	
53.25 m²	Bendras plotas		
5.23 m²	6-2	LAIPTINĖ	

168.18 m²	Bendras aukšto plotas
557.24 m²	Bendras pastato plotas

KVAL. PATV. DOK. NR.		Danės g. 6, 403 kab., Klaipėda tel. 861231413, 862076751 email: danesprojektai@gmail.com	STATINIO PROJEKTO PAVADINIMAS	
			PASTATO - ŠAUDYKLOS (UN.NR.4400-1615-8759), PASTATO - SANDELIO (UN.NR.4400-1615-8859), REKONSTRAVIMO I POILSIO PASKIRTIES PASTATUS IR POILSIO PASTATŲ, VYTAUTO G.4, PALANGOJE, STATYBOS PROJEKTAS	
			STATINIO NR. IR PAVADINIMAS	
			POILSIO PASTATAS NR.6	
			DOKUMENTO PAVADINIMAS	
			POILSIO PASTATO NR.6 ANTRO AUKŠTO PLANAS M1:100	
			Laida	
			0	
STATYTOJAS			DOKUMENTO ŽYMUO	
LT	UAB "VYTAUTO 4" su projekciniais sprendimais susipažinau ir tvirtinu.		DP12218-PP- SA B - 1	
			Lapas	Lapų
			1	1



Trečio aukšto planas

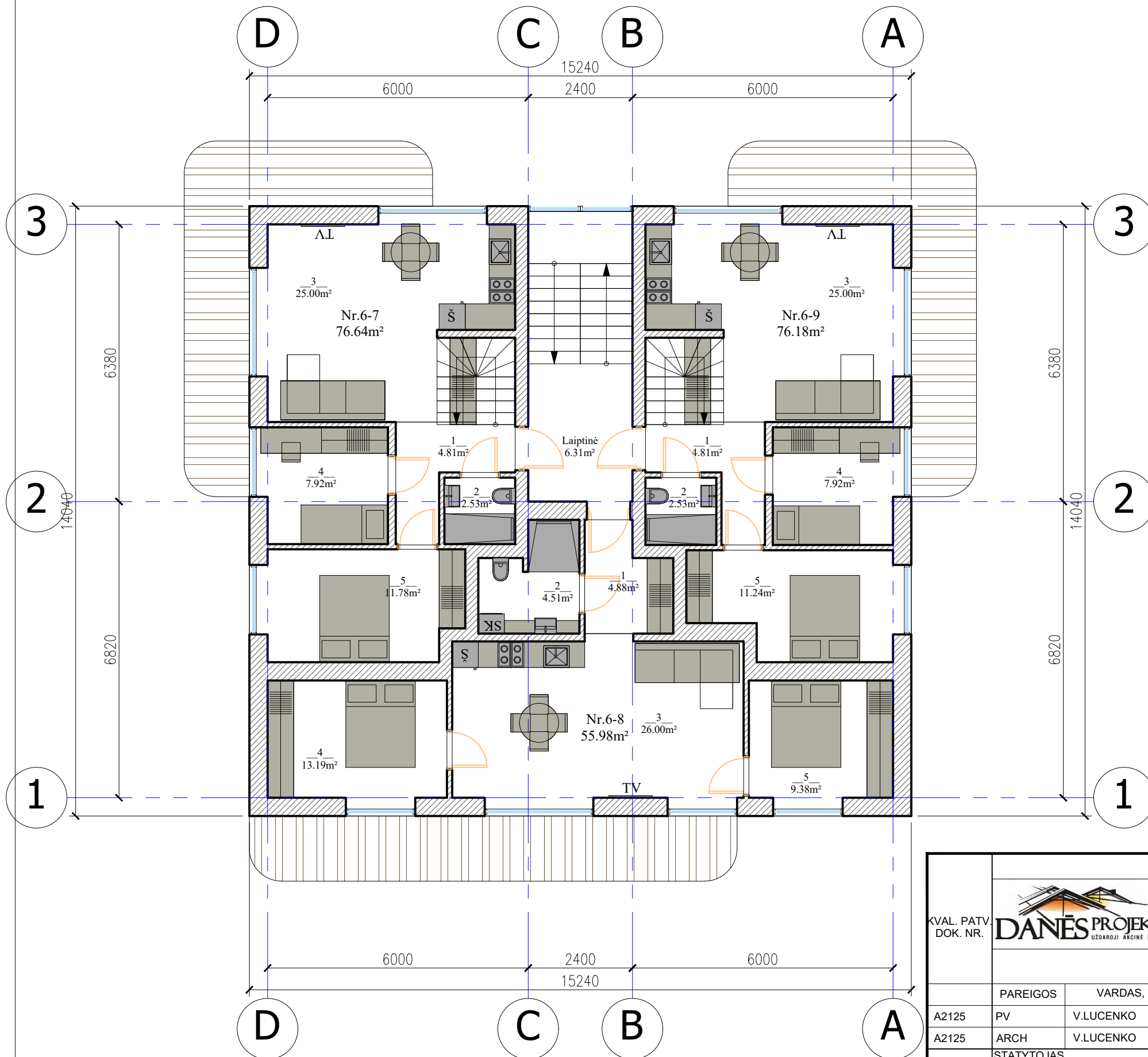

POILSIO PASTATO NR.6 PATALPŲ EKSPLIKACIJA

4.81 m ²	Koridorius	1	NUMERIS NR.6-7
2.53 m ²	WC/vonia	2	
22.00 m ²	Virtuvė/Svetainė	3	
7.92 m ²	Kambarys	4	
11.78 m ²	Kambarys	5	
2.74 m ²	Koridorius	6	
5.85 m ²	Kambarys	7	
14.54 m ²	WC/vonia	8	
1.56 m ²	Sandeliukas	9	
76.64 m²	Bendras plotas		
4.88 m ²	Koridorius	1	NUMERIS NR.6-8
4.51 m ²	WC/vonia	2	
26.00 m ²	Virtuvė/Svetainė	3	
13.19 m ²	Kambarys	4	
9.38 m ²	Kambarys	5	
55.98 m²	Bendras plotas		
4.81 m ²	Koridorius	1	NUMERIS NR.6-9
2.53 m ²	WC/vonia	2	
22.00 m ²	Virtuvė/Svetainė	3	
7.92 m ²	Kambarys	4	
11.24 m ²	Kambarys	5	
2.74 m ²	Koridorius	6	
5.85 m ²	Kambarys	7	
14.54 m ²	WC/vonia	8	
1.56 m ²	Sandeliukas	9	
76.18 m²	Bendras plotas		
6.31 m²	6-3	LAIPTINĖ	

215.11 m²	Bendras aukšto plotas
557.24 m²	Bendras pastato plotas

KVAL. PATV. DOK. NR.		Danės g. 6, 403 kab., Klaipėda tel. 861231413, 862076751 email: danesprojektai@gmail.com	STATINIO PROJEKTO PAVADINIMAS	
			PASTATO - ŠAUDYKLOS (UN.NR.4400-1615-8759), PASTATO - SANDELIO (UN.NR.4400-1615-8859), REKONSTRAVIMO I POILSIO PASKIRTIES PASTATUS IR POILSIO PASTATŲ, VYTAUTO G.4, PALANGOJE, STATYBOS PROJEKTAS	
			STATINIO NR. IR PAVADINIMAS	
			POILSIO PASTATAS NR.6	
			DOKUMENTO PAVADINIMAS	
			POILSIO PASTATO NR.6 TREČIO AUKŠTO PLANAS M1:100	
			Laida	
			0	
STATYTOJAS			DOKUMENTO ŽYMUO	
LT			DP12218-PP- SA B - 1	
UAB "VYTAUTO 4" su projekciniais sprendimais susipažinau ir tvirtinu.			Lapas	Lapų
			1	1



Anstato planas

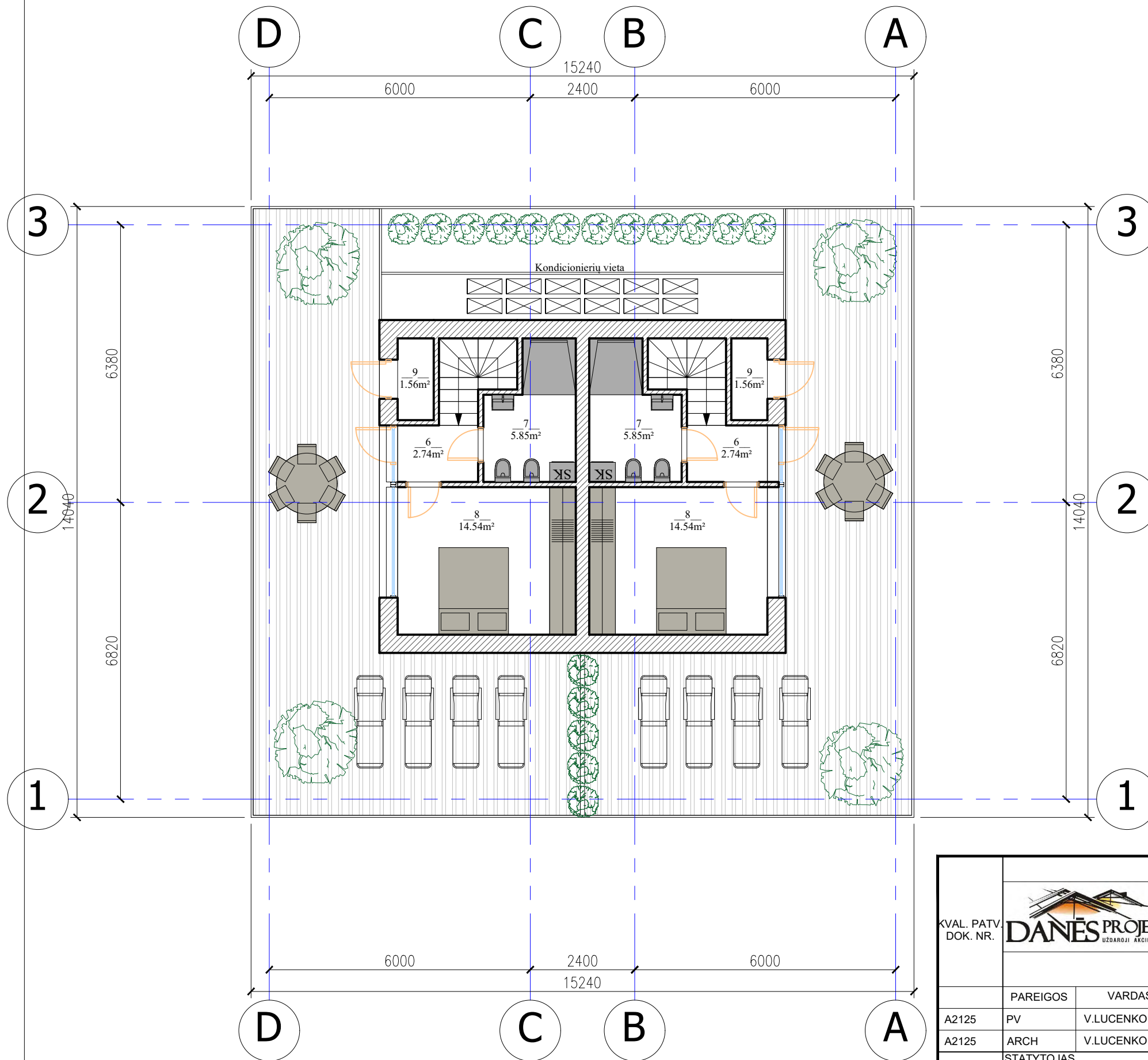

KVAL. PATV. DOK. NR.	 Danės g. 6, 403 kab., Klaipėda tel. 861231413, 862076751 email: danesprojektai@gmail.com		STATINIO PROJEKTO PAVADINIMAS	
			PASTATO - ŠAUDYKLOS (UN.NR.4400-1615-8759), PASTATO - SANDELIO (UN.NR.4400-1615-8859), REKONSTRAVIMO I POILSIO PASKIRTIES PASTATUS IR POILSIO PASTATŲ, VYTAUTO G.4, PALANGOJE, STATYBOS PROJEKTAS	
STATYTOJAS			STATINIO NR. IR PAVADINIMAS	
LT UAB "VYTAUTO 4" su projektiniais sprendimais susipažinau ir tvirtinu.			POILSIO PASTATAS NR.6	
PAREIGOS			DOKUMENTO PAVADINIMAS	
VARDAS, PAVARDĖ			Laida	
PARAŠAS			0	
STATYTOJAS			DOKUMENTO ŽYMUO	
UAB "VYTAUTO 4" su projektiniais sprendimais susipažinau ir tvirtinu.			DP12218-PP- SA B - 1	
			Lapas	Lapų
			1	1





RYTINIS FASADAS M1:200



PIETINIS FASADAS M1:200



VAKARINIS FASADAS M1:200

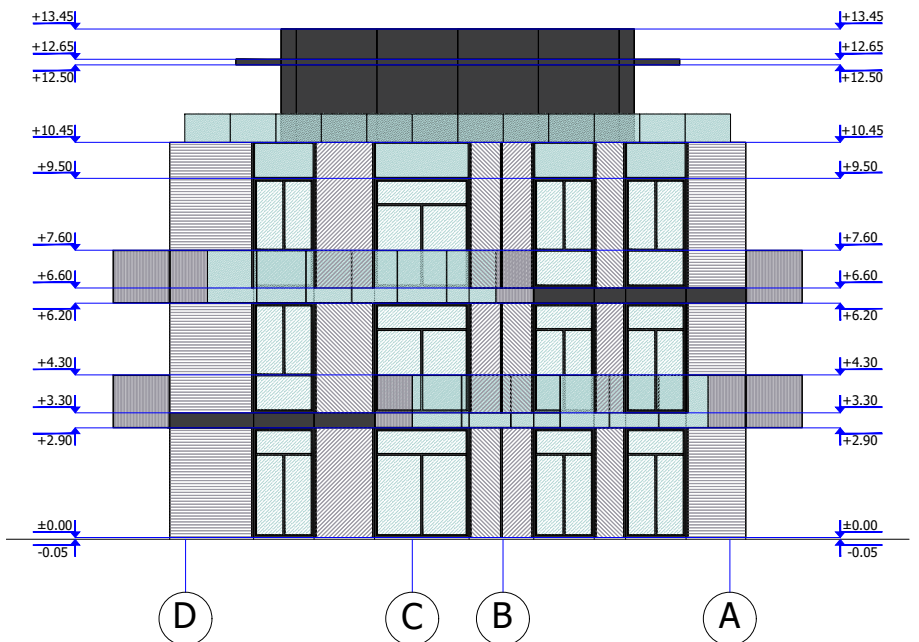

IAURINIS FASADAS M1:200

Fasadų apdailos lentelė

Stogas	Prilydoma danga	Pilka	
Stogas	Parapeto apvadai	RAL 7016	
Anstatas	Aliuminio kompozito plokštė	RAL 7016	
Siena	Termo medienos brūsai 42x118	Naturalaus medžio	
Siena	Medinės lentelės	Naturalaus medžio	
Siena	Medinės lentelės	Naturalaus medžio	
Langai	Aliuminis	RAL 7016	
Balkono stikliniai turėklai		Skaidrus	
Balkonas		Naturalaus medžio	

KVAL. PATV. DOK. NR.	 Danės g. 6, 403 kab., Klaipėda tel. 861231413, 862076751 email: danesprojektai@gmail.com			STATINIO PROJEKTO PAVADINIMAS	
				PASTATO - ŠAUDYKLOS (UN.NR.4400-1615-8759), PASTATO - SANDELIO (UN.NR.4400-1615-8859), REKONSTRAVIMO I POILSIO PASKIRTIES PASTATUS IR POILSIO PASTATŲ, VYTAUTO G.4, PALANGOJE, STATYBOS PROJEKTAI	
STATINIO NR. IR PAVADINIMAS				POILSIO PASTATAS NR.7	
PAREIGOS				DOKUMENTO PAVADINIMAS	
A2125	PV	V.LUCENKO		POILSIO PASTATO NR.7 FASADAI M1:200	
A2125	ARCH	V.LUCENKO		Laida	
STATYTOJAS				DOKUMENTO ŽYMUO	
LT	UAB "VYTAUTO 4" su projektiniais sprendimais susipažinau ir tvirtinu:			DP12218-PP- SA B - 1	
				Lapas	Lapų
				1	1



A B Pirmo aukšto planas

15640
14800

2

2

15240
14400

14400
15240

1

1

A

B

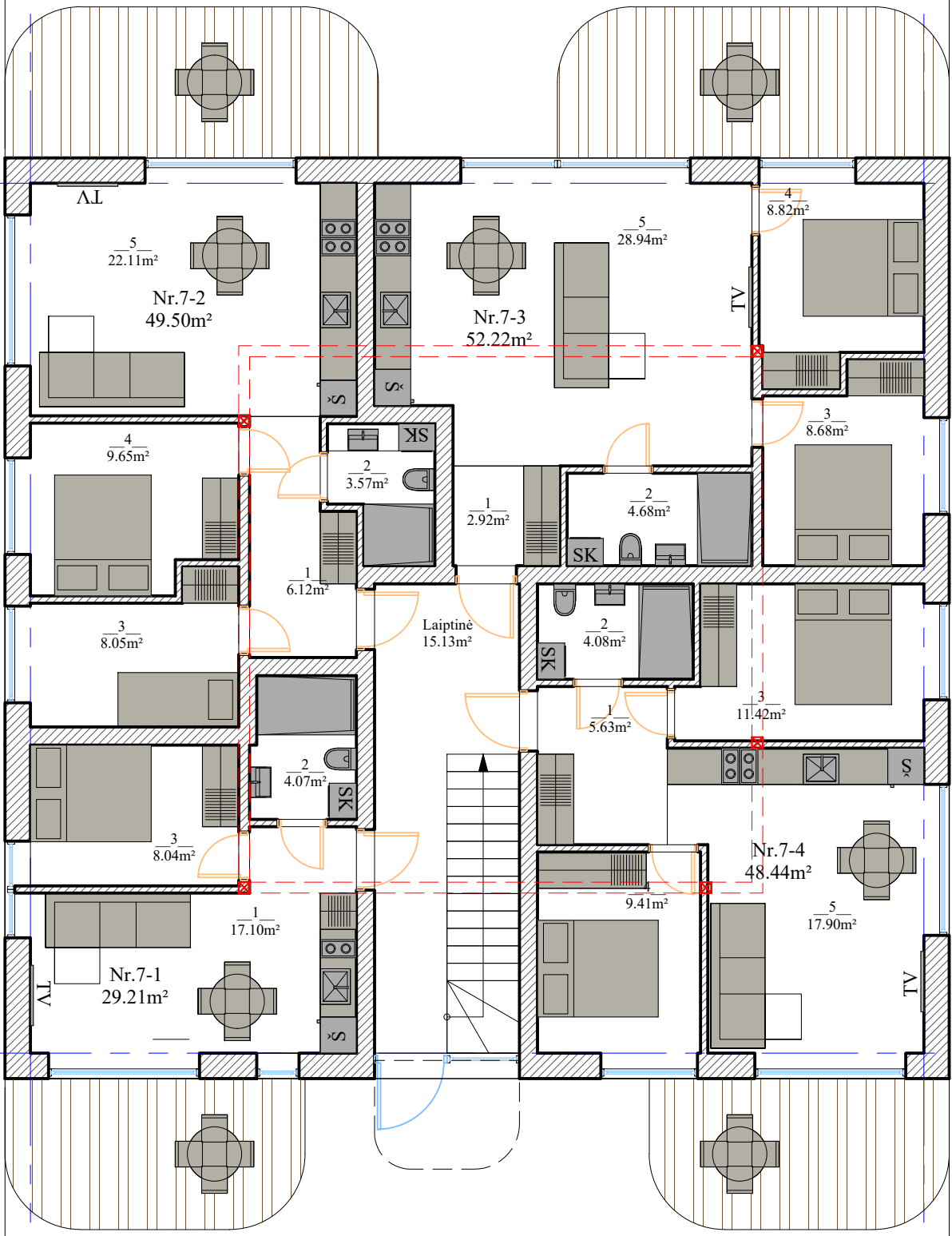

POILSIO PASTATO NR.7 PATALPŲ EKSPLIKACIJA

NUMERIS NR.7-1	1	Virtuvė/Svetainė	17.10 m ²
	2	WC/vonia	4.07 m ²
	3	WC/vonia	8.04 m ²
Bendras plotas			29.21 m²
NUMERIS NR.7-2	1	Koridorius	6.12 m ²
	2	WC/vonia	3.57 m ²
	3	Kambarys	8.05 m ²
	4	Kambarys	9.65 m ²
	5	Virtuvė/Svetainė	22.11 m ²
Bendras plotas			49.50 m²
NUMERIS NR.7-3	1	Koridorius	2.92 m ²
	2	WC/vonia	4.68 m ²
	3	Kambarys	8.68 m ²
	4	Kambarys	8.82 m ²
	5	Virtuvė/Svetainė	28.94 m ²
Bendras plotas			52.22 m²
NUMERIS NR.7-4	1	Koridorius	5.63 m ²
	2	WC/vonia	4.08 m ²
	3	Kambarys	11.42 m ²
	4	Kambarys	9.41 m ²
	5	Virtuvė/Svetainė	17.90 m ²
Bendras plotas			48.44 m²
LAIPTINĖ	7-1		15.13 m ²

Bendras aukšto plotas	196.32 m²
Bendras pastato plotas	638.79 m²

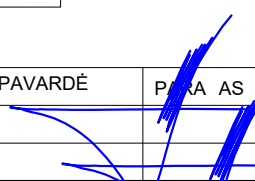
KVAL. PATV. DOK. NR.			STATINIO PROJEKTO PAVADINIMAS	
			PASTATO - ŠAUDYKLOS (UN.NR.4400-1615-8759), PASTATO - SANDELIO (UN.NR.4400-1615-8859), REKONSTRAVIMO I POILSIO PASKIRTIES PASTATUS IR POILSIO PASTATŲ, VYTAUTO G.4, PALANGOJE, STATYBOS PROJEKTAI	
LT	UAB "VYTAUTO 4" su projektiniais sprendimais susipažinau ir tvirtinu.		STATINIO NR. IR PAVADINIMAS	
			POILSIO PASTATAS NR.7	
A2125	PV	V.LUCENKO		DOKUMENTO PAVADINIMAS
A2125	ARCH	V.LUCENKO		POILSIO PASTATO NR.7 PIRMO AUK TO PLANAS M1:100
STATYTOJAS			DOKUMENTO ŽYMUO	
			DP12218-PP- SA B - 1	
			Lapas	Lapų
			1	1



Antro aukšto planas

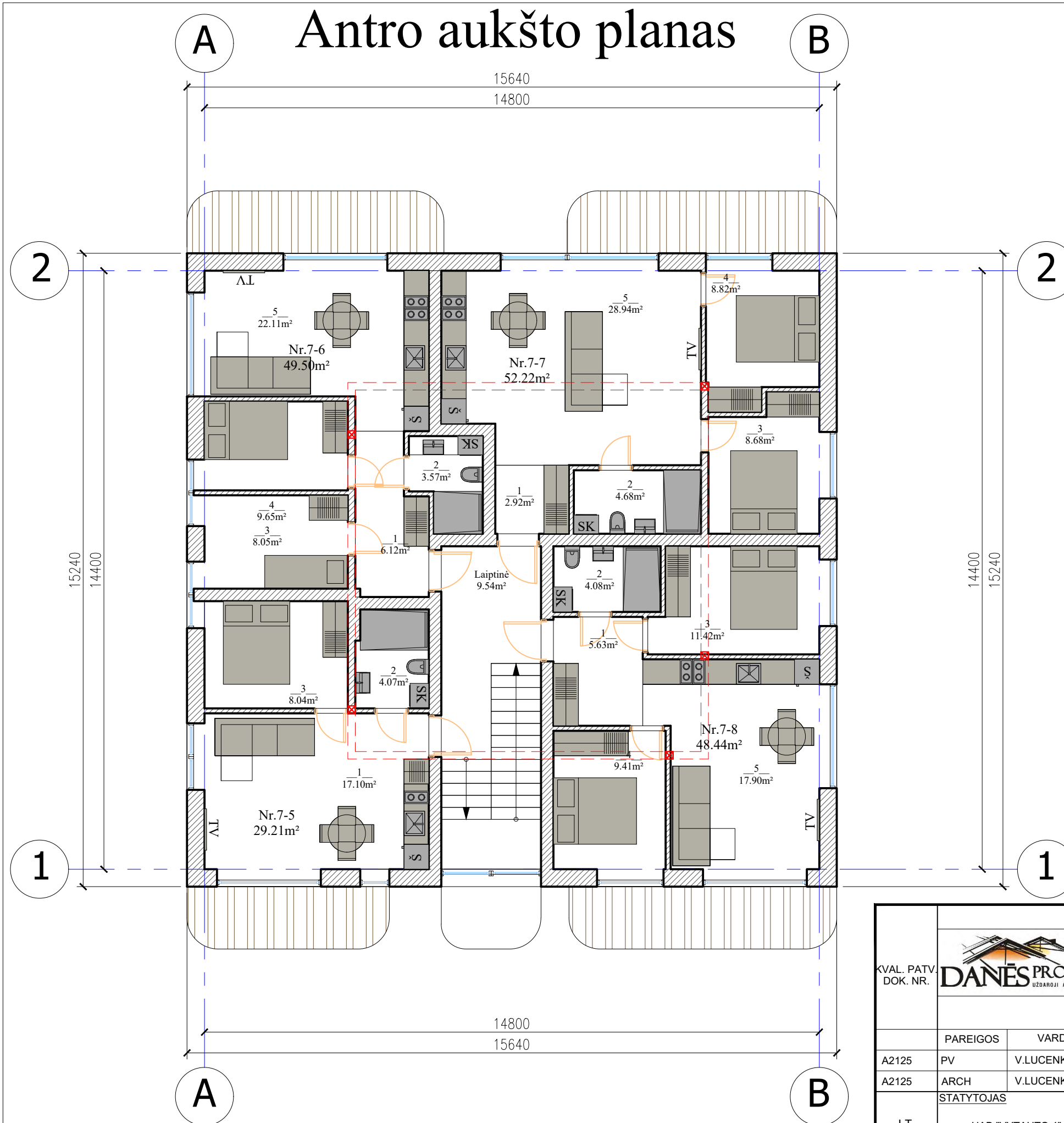

POILSIO PASTATO NR.7 PATALPŲ EKSPLIKACIJA

NUMERIS NR.7-5	1	Virtuvė/Svetainė	17.10 m ²
	2	WC/vonia	4.07 m ²
	3	WC/vonia	8.04 m ²
Bendras plotas			29.21 m²
NUMERIS NR.7-6	1	Koridorius	6.12 m ²
	2	WC/vonia	3.57 m ²
	3	Kambarys	8.05 m ²
	4	Kambarys	9.65 m ²
	5	Virtuvė/Svetainė	22.11 m ²
Bendras plotas			49.50 m²
NUMERIS NR.7-7	1	Koridorius	2.92 m ²
	2	WC/vonia	4.68 m ²
	3	Kambarys	8.68 m ²
	4	Kambarys	8.82 m ²
	5	Virtuvė/Svetainė	28.94 m ²
Bendras plotas			54.04 m²
NUMERIS NR.7-8	1	Koridorius	5.63 m ²
	2	WC/vonia	4.08 m ²
	3	Kambarys	11.42 m ²
	4	Kambarys	9.41 m ²
	5	Virtuvė/Svetainė	17.90 m ²
Bendras plotas			48.44 m²
LAIPTINĖ	7-2		9.54 m ²

Bendras aukšto plotas	190.73 m²
Bendras pastato plotas	638.79 m²

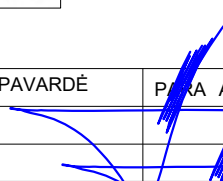
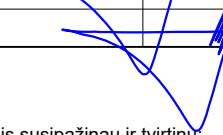
KVAL. PATV. DOK. NR.	 Danės g. 6, 403 kab., Klaipėda tel. 861231413, 862076751 email: danesprojektai@gmail.com			STATINIO PROJEKTO PAVADINIMAS	
				PASTATO - ŠAUDYKLOS (UN.NR.4400-1615-8759), PASTATO - SANDELIO (UN.NR.4400-1615-8859), REKONSTRAVIMO I POILSIO PASKIRTIES PASTATUS IR POILSIO PASTATŲ, VYTAUTO G.4, PALANGOJE, STATYBOS PROJEKTAS	
LT	UAB "VYTAUTO 4" su projekciniais sprendimais susipažinau ir tvirtinu:			STATINIO NR. IR PAVADINIMAS	
				POILSIO PASTATAS NR.7	
A2125	PAREIGOS	VARDAS, PAVARDĖ	PARAŠAS	DOKUMENTO PAVADINIMAS	Laida
	PV	V.LUCENKO		POILSIO PASTATO NR.7 ANTRO AUKŠTO PLANAS M1:100	0
A2125	ARCH	V.LUCENKO		DOKUMENTO ŽYMUO	Lapas Lapų
				DP12218-PP- SA B - 1	1 1



Trečio aukšto planas

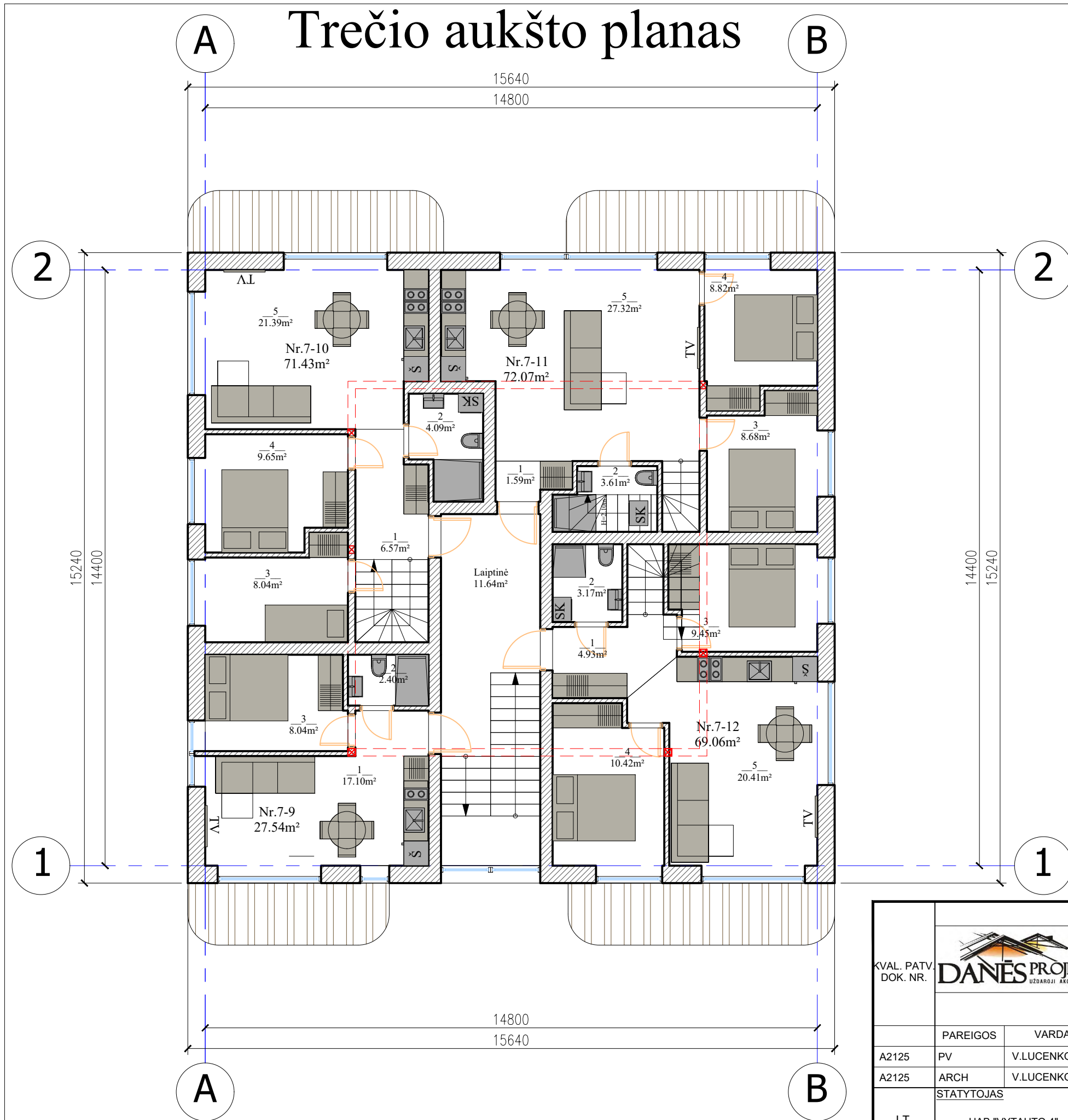

POILSIO PASTATO NR.7 PATALPŲ EKSPLIKACIJA

NUMERIS NR.7-9	1	Virtuvė/Svetainė	17.10 m ²
	2	WC/vonia	2.40 m ²
	3	Kambarys	8.04 m ²
Bendras plotas			27.54 m²
NUMERIS NR.7-10	1	Koridorius	6.57 m ²
	2	WC/vonia	4.09 m ²
	3	Kambarys	8.04 m ²
	4	Kambarys	9.65 m ²
	5	Virtuvė/Svetainė	21.39 m ²
Bendras plotas			71.43 m²
NUMERIS NR.7-11	1	Koridorius	1.59 m ²
	2	WC/vonia	3.61 m ²
	3	Kambarys	8.68 m ²
	4	Kambarys	8.82 m ²
	5	Virtuvė/Svetainė	27.32 m ²
	6	Virtuvė	15.64 m ²
	7	WC/vonia	2.02 m ²
	8	Sandeliukas	4.03 m ²
Bendras plotas			72.07 m²
NUMERIS NR.7-12	1	Koridorius	4.93 m ²
	2	WC/vonia	3.17 m ²
	3	Kambarys	9.45 m ²
	4	Kambarys	10.42 m ²
	5	Virtuvė/Svetainė	20.41 m ²
	6	Virtuvė	16.09 m ²
	7	WC/vonia	2.56 m ²
	8	Sandeliukas	2.03 m ²
Bendras plotas			69.06 m²
LAIPTINĖ	7-3		11.64 m²

Bendras aukšto plotas 251.74 m²
Bendras pastato plotas 638.79 m²

KVAL. PATV. DOK. NR.	 Danės g. 6, 403 kab., Klaipėda tel. 861231413, 862076751 email: danesprojektai@gmail.com		STATINIO PROJEKTO PAVADINIMAS		
			PASTATO - ŠAUDYKLOS (UN.NR.4400-1615-8759), PASTATO - SANDELIO (UN.NR.4400-1615-8859), REKONSTRAVIMO I POILSIO PASKIRTIES PASTATUS IR POILSIO PASTATŲ, VYTAUTO G.4, PALANGOJE, STATYBOS PROJEKTAS		
STATYTOJAS			STATINIO NR. IR PAVADINIMAS		
UAB "VYTAUTO 4" su projektiniais sprendimais susipažinau ir tvirtinu.			POILSIO PASTATAS NR.7		
LT	PAREIGOS	VARDAS, PAVARDĖ	PARAŠAS	DOKUMENTO PAVADINIMAS	Laida
	A2125	PV	V.LUCENKO	POILSIO PASTATO NR.7 TREČIO AUKŠTO PLANAS M1:100	0
LT	STATYTOJAS		DOKUMENTO ŽYMUO		Lapas
	UAB "VYTAUTO 4" su projektiniais sprendimais susipažinau ir tvirtinu.		DP12218-PP- SA B - 1		Lapų
				1	1



Anstato planas

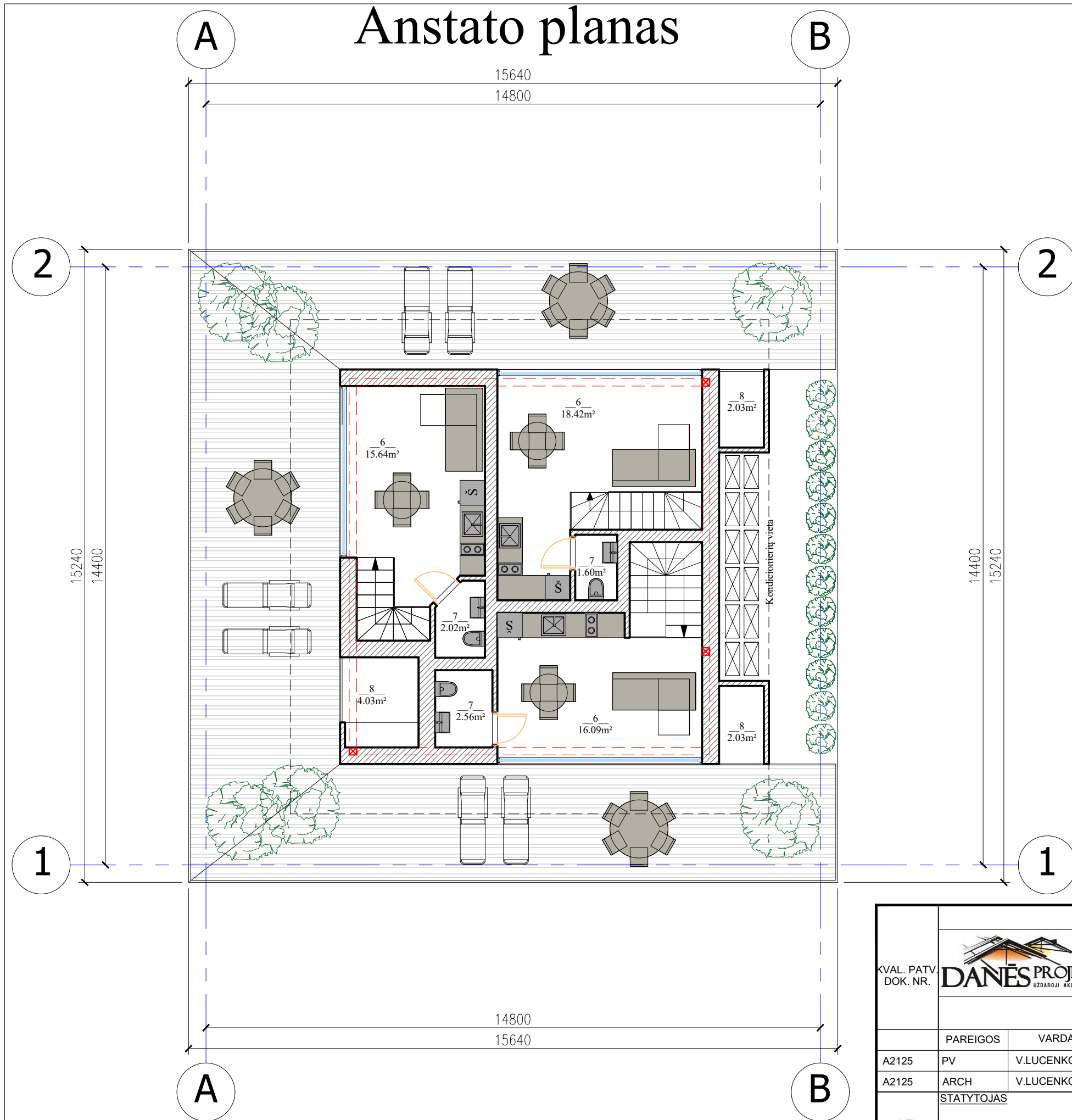

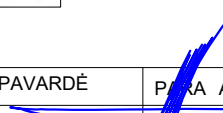
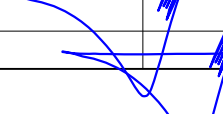
KVAL. PATV. DOK. NR.	 Danės g. 6, 403 kab., Klaipėda tel. 861231413, 862076751 email: danesprojektai@gmail.com			STATINIO PROJEKTO PAVADINIMAS	
				PASTATO - ŠAUDYKLOS (UN.NR.4400-1615-8759), PASTATO - SANDELIO (UN.NR.4400-1615-8859), REKONSTRAVIMO Į POILSIO PASKIRTIES PASTATUS IR POILSIO PASTATŲ, VYTAUTO G.4, PALANGOJE, STATYBOS PROJEKTAS	
				STATINIO NR. IR PAVADINIMAS	
				POILSIO PASTATAS NR.7	
	PAREIGOS	VARDAS, PAVARDĖ	PARAŠAS	DOKUMENTO PAVADINIMAS	Laida
A2125	PV	V.LUCENKO		POILSIO PASTATO NR.7 ANSTATO PLANAS M1:100	0
A2125	ARCH	V.LUCENKO			
	STATYTOJAS			DOKUMENTO ŽYMUO	Lapas Lapų
LT	UAB "VYTAUTO 4" su projektiniais sprendimais susipažinau ir tvirtinu.			DP12218-PP- SA B - 1	1 1





RYTINIS FASADAS M1:200

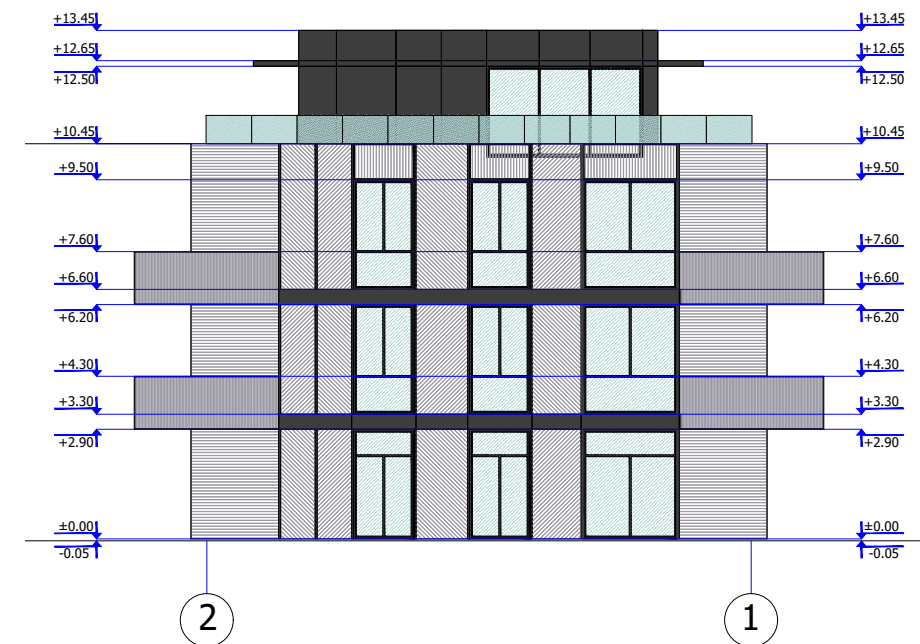

PIETINIS FASADAS M1:200



VAKARINIS FASADAS M1:200

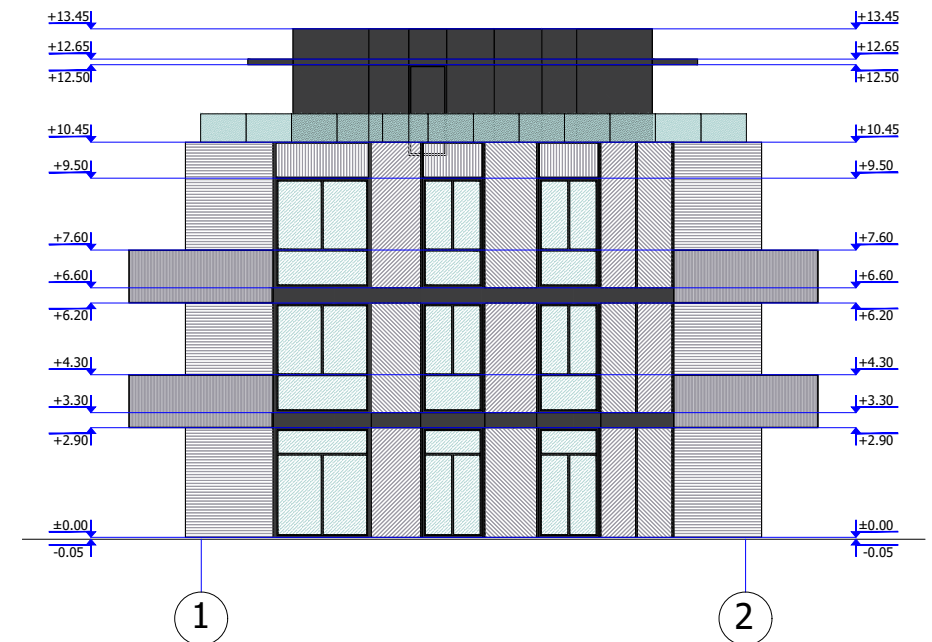

IAURINIS FASADAS M1:200

Fasadų apdailos lentelė

Stogas	Prilydoma danga	Pilka	
Stogas	Parapeto apvadai	RAL 7016	
Anstatas	Aliuminio kompozito plokštė	RAL 7016	
Siena	Termo medienos brūsai 42x118	Naturalaus medžio	
Siena	Medinės lentelės	Naturalaus medžio	
Siena	Medinės lentelės	Naturalaus medžio	
Langai	Aliuminis	RAL 7016	
Balkono stikliniai turėklai		Skaidrus	
Balkonas		Naturalaus medžio	

KVAL. PATV. DOK. NR.	 Danės g. 6, 403 kab., Klaipėda tel. 861231413, 862076751 email: danesprojektai@gmail.com	STATINIO PROJEKTO PAVADINIMAS	
		PASTATO - ŠAUDYKLOS (UN.NR.4400-1615-8759), PASTATO - SANDELIO (UN.NR.4400-1615-8859), REKONSTRAVIMO IR POILSIO PASKIRTIES PASTATŲ IR POILSIO PASTATŲ, VYTAUTO G.4, PALANGOJE, STATYBOS PROJEKTAS	
		STATINIO NR. IR PAVADINIMAS	
		POILSIO PASTATAS NR.8	
		DOKUMENTO PAVADINIMAS	
		POILSIO PASTATO NR.8 FASADAI M1:200	
		Laida	
		0	
		DOKUMENTO ŽYMUO	
		DP12218-PP- SA B - 1	
LT	UAB "VYTAUTO 4" su projektiniais sprendimais susipažinau ir tvirtinu:	Lapas	Lapų
		1	1



Pirmo aukšto planas

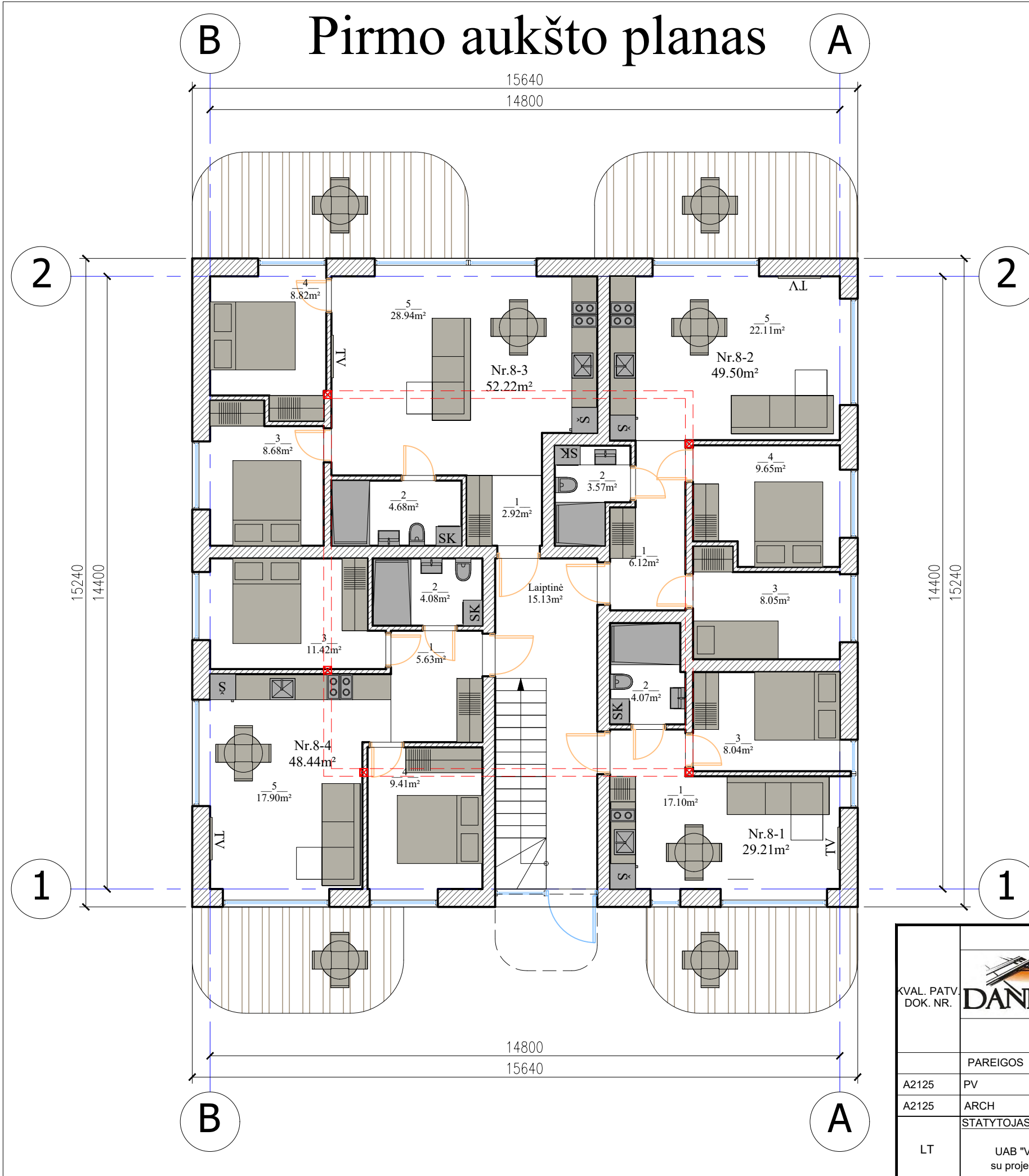

POILSIO PASTATO NR.8 PATALPŲ EKSPLIKACIJA

17.10 m ²	Virtuvė/Svetainė	1	NUMERIS NR.8-1
4.07 m ²	WC/vonia	2	
8.04 m ²	WC/vonia	3	
29.21 m²	Bendras plotas		
6.12 m ²	Koridorius	1	NUMERIS NR.8-2
3.57 m ²	WC/vonia	2	
8.05 m ²	Kambarys	3	
9.65 m ²	Kambarys	4	
22.11 m ²	Virtuvė/Svetainė	5	
49.50 m²	Bendras plotas		
2.92 m ²	Koridorius	1	NUMERIS NR.8-3
4.68 m ²	WC/vonia	2	
8.68 m ²	Kambarys	3	
8.82 m ²	Kambarys	4	
28.94 m ²	Virtuvė/Svetainė	5	
54.04 m²	Bendras plotas		
5.63 m ²	Koridorius	1	NUMERIS NR.8-4
4.08 m ²	WC/vonia	2	
11.42 m ²	Kambarys	3	
9.41 m ²	Kambarys	4	
17.90 m ²	Virtuvė/Svetainė	5	
48.44 m²	Bendras plotas		
15.13 m²	8-1		LAIPTINĖ

196.32 m²	Bendras aukšto plotas
638.79 m²	Bendras pastato plotas



KVAL. PATV. DOK. NR.			STATINIO PROJEKTO PAVADINIMAS		
			PASTATO - ŠAUDYKLOS (UN.NR.4400-1615-8759), PASTATO - SANDELIO (UN.NR.4400-1615-8859), REKONSTRAVIMO I POILSIO PASKIRTIES PASTATUS IR POILSIO PASTATŲ, VYTAUTO G.4, PALANGOJE, STATYBOS PROJEKTAS		
STATYTOJAS			STATINIO NR. IR PAVADINIMAS		
UAB "VYTAUTO 4" su projekciniais sprendimais susipažinau ir tvirtinu.			POILSIO PASTATAS NR.8		
PAREIGOS		VARDAS, PAVARDĖ	PARAŠAS	DOKUMENTO PAVADINIMAS	Laida
A2125	PV	V.LUCENKO		POILSIO PASTATO NR.8 PIRMO AUKŠTO PLANAS M1:100	0
A2125	ARCH	V.LUCENKO			
DOKUMENTO ŽYMUO				Lapas	Lapų
DP12218-PP- SA B - 1				1	1

Antro aukšto planas

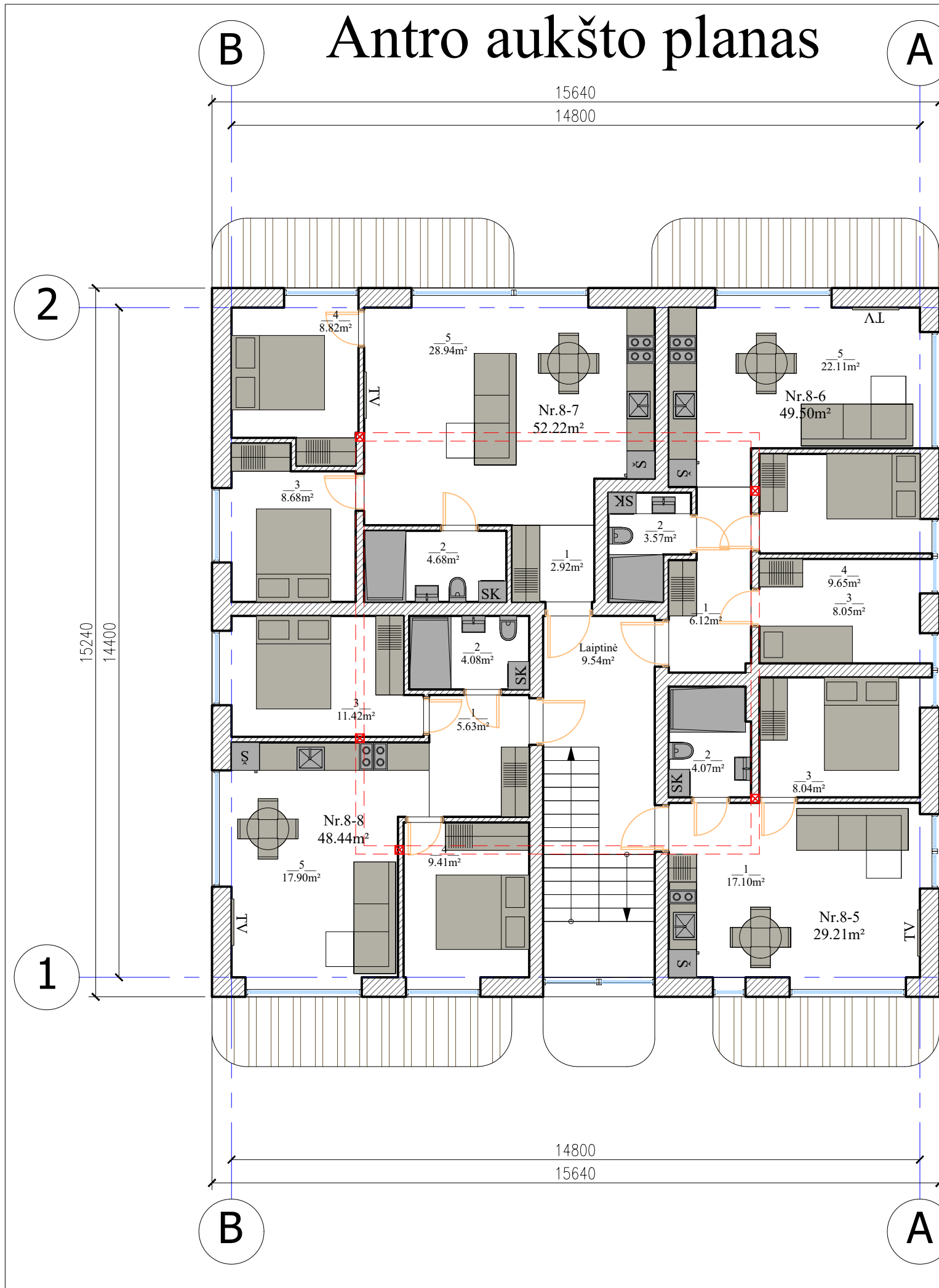

POILSIO PASTATO NR.8 PATALPŲ EKSPLIKACIJA

17.10 m ²	Virtuvė/Svetainė	1	NUMERIS NR.8-5
4.07 m ²	WC/vonia	2	
8.04 m ²	WC/vonia	3	
29.21 m²	Bendras plotas		
6.12 m ²	Koridorius	1	NUMERIS NR.8-6
3.57 m ²	WC/vonia	2	
8.05 m ²	Kambarys	3	
9.65 m ²	Kambarys	4	
22.11 m ²	Virtuvė/Svetainė	5	
49.50 m²	Bendras plotas		
2.92 m ²	Koridorius	1	NUMERIS NR.8-7
4.68 m ²	WC/vonia	2	
8.68 m ²	Kambarys	3	
8.82 m ²	Kambarys	4	
28.94 m ²	Virtuvė/Svetainė	5	
54.04 m²	Bendras plotas		
5.63 m ²	Koridorius	1	NUMERIS NR.8-8
4.08 m ²	WC/vonia	2	
11.42 m ²	Kambarys	3	
9.41 m ²	Kambarys	4	
17.90 m ²	Virtuvė/Svetainė	5	
48.44 m²	Bendras plotas		
9.54 m²		8-2	LAIPTINĖ

190.73 m²	Bendras aukšto plotas
638.79 m²	Bendras pastato plotas

KVAL. PATV. DOK. NR.	 Danės g. 6, 403 kab., Klaipėda tel. 861231413, 862076751 email: danesprojektai@gmail.com		STATINIO PROJEKTO PAVADINIMAS		
			PASTATO - ŠAUDYKLOS (UN.NR.4400-1615-8759), PASTATO - SANDELIO (UN.NR.4400-1615-8859), REKONSTRAVIMO I POILSIO PASKIRTIES PASTATUS IR POILSIO PASTATŲ, VYTAUTO G.4, PALANGOJE, STATYBOS PROJEKTAS		
STATYTOJAS			STATINIO NR. IR PAVADINIMAS		
UAB "VYTAUTO 4" su projekciniais sprendimais susipažinau ir tvirtinu.			POILSIO PASTATAS NR.8		
PAREIGOS		VARDAS, PAVARDĖ	PARAŠAS	DOKUMENTO PAVADINIMAS	Laida
A2125		PV	V.LUCENKO	POILSIO PASTATO NR.8 ANTRO AUKŠTO PLANAS M1:100	0
A2125		ARCH	V.LUCENKO		
DOKUMENTO ŽYMUO				Lapas	Lapų
DP12218-PP- SA B - 1				1	1



Trečio aukšto planas

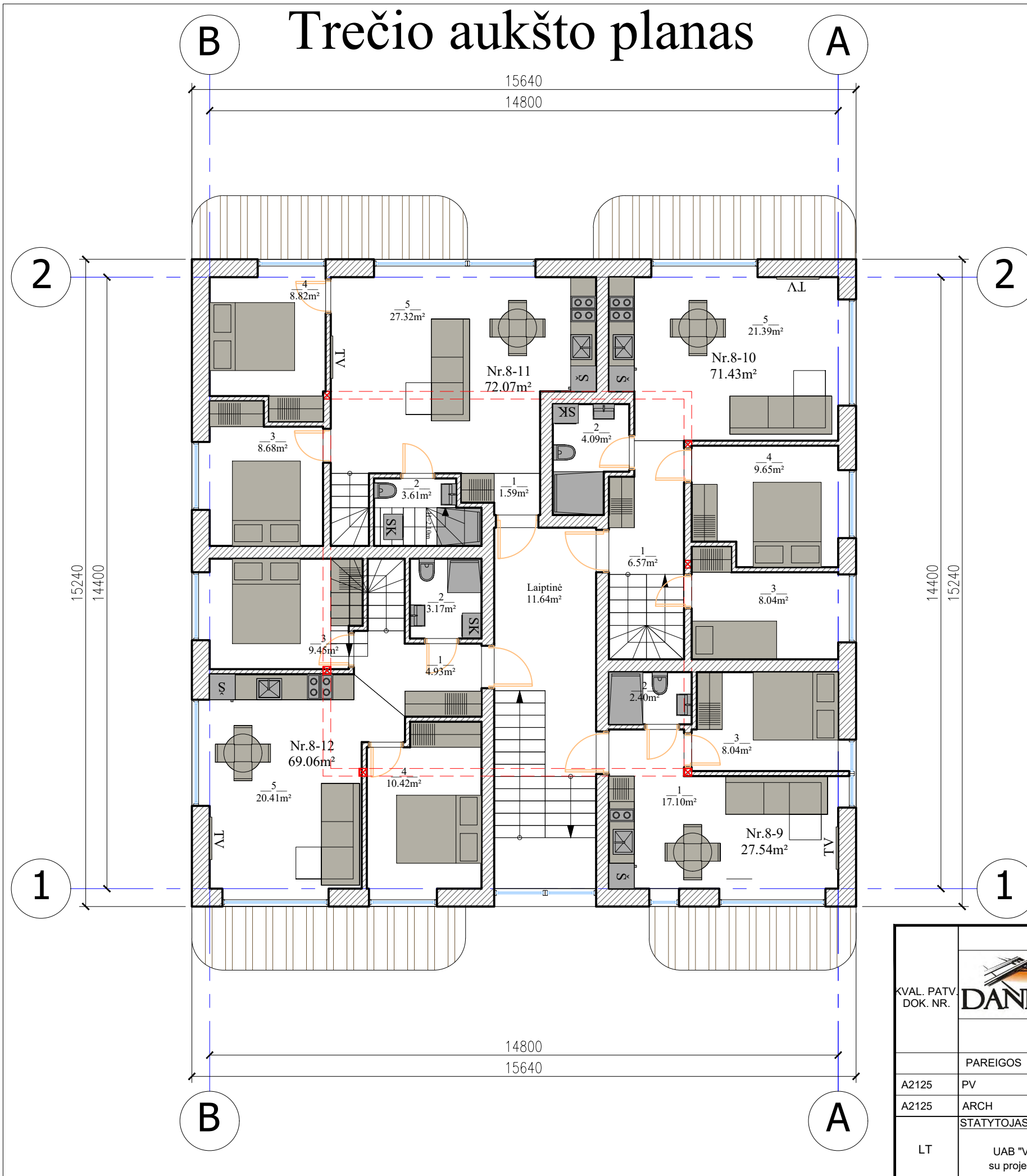

POILSIO PASTATO NR.8 PATALPŲ EKSPLIKACIJA

17.10 m ²	Virtuvė/Svetainė	1	NUMERIS NR.8-9
2.40 m ²	WC/vonia	2	
8.04 m ²	Kambarys	3	
27.54 m²	Bendras plotas		
6.57 m ²	Koridorius	1	NUMERIS NR.8-10
4.09 m ²	WC/vonia	2	
8.04 m ²	Kambarys	3	
9.65 m ²	Kambarys	4	
21.39 m ²	Virtuvė/Svetainė	5	
15.64 m ²	Virtuvė	6	
2.02 m ²	WC/vonia	7	
4.03 m ²	Sandeliukas	8	
71.43 m²	Bendras plotas		
1.59 m ²	Koridorius	1	NUMERIS NR.8-11
3.61 m ²	WC/vonia	2	
8.68 m ²	Kambarys	3	
8.82 m ²	Kambarys	4	
27.32 m ²	Virtuvė/Svetainė	5	
18.42 m ²	Virtuvė	6	
1.60 m ²	WC/vonia	7	
2.03 m ²	Sandeliukas	8	
72.07 m²	Bendras plotas		
4.93 m ²	Koridorius	1	NUMERIS NR.8-12
3.17 m ²	WC/vonia	2	
9.45 m ²	Kambarys	3	
10.42 m ²	Kambarys	4	
20.41 m ²	Virtuvė/Svetainė	5	
16.09 m ²	Virtuvė	6	
2.56 m ²	WC/vonia	7	
2.03 m ²	Sandeliukas	8	
69.06 m²	Bendras plotas		
11.64 m²	8-3		LAIPTINĖ

251.74 m²	Bendras aukšto plotas
638.79 m²	Bendras pastato plotas



KVAL. PATV. DOK. NR.	 Danės g. 6, 403 kab., Klaipėda tel. 861231413, 862076751 email: danesprojektai@gmail.com		STATINIO PROJEKTO PAVADINIMAS		
			PASTATO - ŠAUDYKLOS (UN.NR.4400-1615-8759), PASTATO - SANDELIO (UN.NR.4400-1615-8859), REKONSTRAVIMO I POILSIO PASKIRTIES PASTATUS IR POILSIO PASTATŲ, VYTAUTO G.4, PALANGOJE, STATYBOS PROJEKTAS		
STATINIO NR. IR PAVADINIMAS			POILSIO PASTATAS NR.8		
PAREIGOS		VARDAS, PAVARDĖ	PARAŠAS	DOKUMENTO PAVADINIMAS	Laida
A2125	PV	V.LUCENKO		POILSIO PASTATO NR.8 TREČIO AUKŠTO PLANAS M1:100	0
A2125	ARCH	V.LUCENKO			
STATYTOJAS			DOKUMENTO ŽYMUO		Lapas
LT	UAB "VYTAUTO 4" su projekciniais sprendimais susipažinau ir tvirtinu.		DP12218-PP- SA B - 1		Lapų
					1 1

Anstato planas

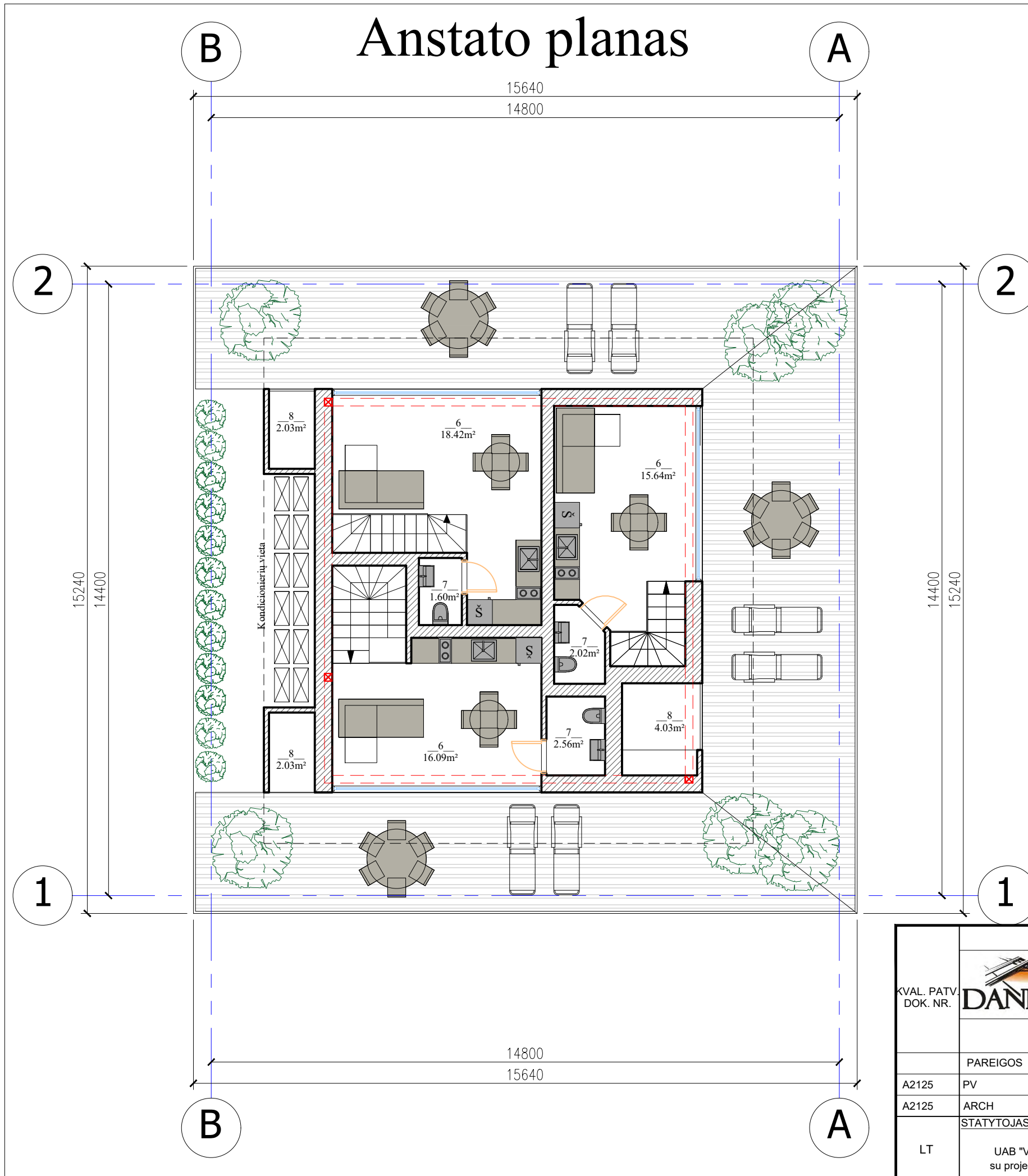

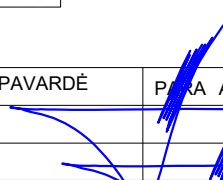
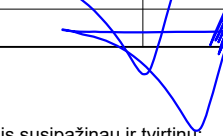
KVAL. PATV. DOK. NR.	 Danės g. 6, 403 kab., Klaipėda tel. 861231413, 862076751 email: danesprojektai@gmail.com			STATINIO PROJEKTO PAVADINIMAS	
				PASTATO - ŠAUDYKLOS (UN.NR.4400-1615-8759), PASTATO - SANDELIO (UN.NR.4400-1615-8859), REKONSTRAVIMO I POILSIO PASKIRTIES PASTATUS IR POILSIO PASTATŲ, VYTAUTO G.4, PALANGOJE, STATYBOS PROJEKTAS	
			STATINIO NR. IR PAVADINIMAS		
			POILSIO PASTATAS NR.8		
PAREIGOS		VARDAS, PAVARDĖ	PARAŠAS	DOKUMENTO PAVADINIMAS	Laida
A2125	PV	V.LUCENKO		POILSIO PASTATO NR.8 ANTSTATO PLANAS M1:100	0
A2125	ARCH	V.LUCENKO			
STATYTOJAS				DOKUMENTO ŽYMUO	Lapas Lapų
LT	UAB "VYTAUTO 4" su projektiniais sprendimais susipažinau ir tvirtinu.			DP12218-PP- SA B - 1	1 1

