

| SUTARTINIAI ŽENKLAI | |
|---------------------|--|
| ŽYMĖJIMAS | PAVADINIMAS |
| | SKLYPO RIBA |
| | GRETIMO SKLYPO RIBA |
| | STATYBOS RIBA IKI 12.0 m |
| | STATYBOS RIBA IKI 8.5 m |
| | STATYBOS RIBA IKI 0.0 m (INŽINERINIAMS STATINIAMS) |
| | ESAMAS MEDIS |
| | ESAMAS KERTAMAS MEDIS |
| | PROJEKTUOJAMAS ĮVAŽIAVIMAS / IŠVAŽIAVIMAS |
| | PROJEKTUOJAMAS PASTATAS |
| | PROJEKTUOJAMAS ĮĖJIMAS / IŠĖJIMAS IŠ PASTATO |
| | PROJEKTUOJAMA BUITINIŲ KONTEINERIŲ VIETA |
| | PROJEKTUOJAMA ASFALTO DANGA |
| | PROJEKTUOJAMA BETONINIŲ TRINKELIŲ DANGA |
| | PROJEKTUOJAMA VEJOS DANGA |
| | PROJEKTUOJAMA AUTOMOBILIO STOVĖJIMO VT. |
| | PROJEKTUOJAMA ELEKTROMOBILIO STOVĖJIMO VT. |
| | PROJEKTUOJAMA ŽN AUTOMOBILIO STOVĖJIMO VT. |
| | PROJEKTUOJAMA ŽN IŠLIPIMO AIKŠTELĖ |
| | PROJEKTUOJAMOS DVIRAČIŲ STOVĖJIMO VT. |

| BENDRIEJI RODIKLIAI | | | |
|---|----------------|----------|----------|
| PAVADINIMAS | MATO VNT. | KIEKIS | PASTABOS |
| SKLYPAS | | | |
| Sklypo plotas | m ² | 2 100.00 | |
| Sklypo užstatymo tankumas | % | 34 | |
| Sklypo užstatymo intensyvumas | % | 46 | |
| Apželdinta sklypo dalis | % | 15 | |
| Apželdintas sklypo plotas | m ² | 315.00 | |
| Reglamentuojamos automobilių stovėjimo vietos | vnt. | 30 | |
| Projektuojamos automobilių stovėjimo vietos | vnt. | 39 | |
| PASTATAI | | | |
| 1. ADMINISTRACINĖS PASKIRTIES PASTATAS | | | |
| Pastato bendrasis plotas | m ² | 970.62 | |
| Pastato pagrindinis plotas | m ² | 727.17 | |
| Pastato pagalbinis plotas | m ² | 243.45 | |
| Pastato tūris | m ³ | 4940.00 | |
| Aukštų skaičius | vnt. | 2 | |
| Pastato aukštis | m | 10.90 | |
| Energetinio naudingumo klasė | | A++ | |

| ŽELDINIŲ INVENTORIZAVIMO KORTELĖ | | | | | | |
|----------------------------------|-------------------|------|-------|-------|-----------------------|------------|
| NR. | RŪŠIS | H, m | D, cm | Būklė | Ūkinė priemonė | Saugojimas |
| 1. | Klevas ginalinis | 10 | 33 | 2 | | S |
| 2. | Klevas ginalinis | 9 | 30 | 4 | | S |
| 3. | Klevas ginalinis | 5 | 17 | 5 | Kirsti 1 eilėje | N |
| 4. | Klevas paprastas | 12 | 22 | 2 | | S |
| 5. | Liepa didžialapė | 13 | 39 | 1 | | S |
| 6. | Klevas uosialapis | 6 | 16 | 1 | Kirsti proj. tikslais | N |
| 7. | Liepa mažalapė | 4.5 | 16 | 4 | Kirsti 1 eilėje | N |
| 8. | Eglė paprastoji | 15 | 37 | 1 | - | S |

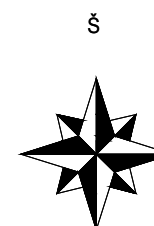

| | | | |
|-------------------------------|---|--|---------|
| Objektas: | Nr. 315596 | Adresas: Kauno m. sav., Veiverių g. 90, 92 | |
| Koordinacijų sistema - LKS-94 | | Aukščių sistema - LAS07 | |
| Geodezininkas | Kvalifikacijos pažymėjimo Nr. 1GKV - 1152 | | |
| | Vardas Pavardė | Parašas | Data |
| | E. Malakauskis | | 2021 06 |
| A.V. | | | |

| | | | |
|----------------------|--|---|--|
| 0 | 2022-09 | Projektinių pasiūlymų supažindinimui su visuomene | |
| LAIDA | IŠLEIDIMO DATA | LAIDOS STATUSAS. KEITIMO PRIEŽASTIS (JEI TAIKOMA) | |
| KVAL. PATV. DOK. NR. | UAB "ARCHAS" WWW.ARCHAS.LT INFO@ARCHAS.LT | | |
| 32289 | PV | Jolita Slendzoka | STATINIO PROJEKTO PAVADINIMAS ADMINISTRACINĖS PASKIRTIES PASTATO, VEIVERIŲ G. 90, KAUNE, STATYBOS PROJEKTAS |
| 35953 | SP PDV | Gerda Li-Marcinkevičienė | |
| | ARCH | Inga Siderevičiūtė | DOKUMENTO PAVADINIMAS SKLYPO PLANAS M 1:500 |
| | STATYTOJAS | UAB ADO STUDIJA [M. K. 305762769] | DOKUMENTO ŽYMUO 390-V90K-01-PP-SP.01 |
| LT | | | LAPAS 1 |
| | | | LAPŲ 1 |

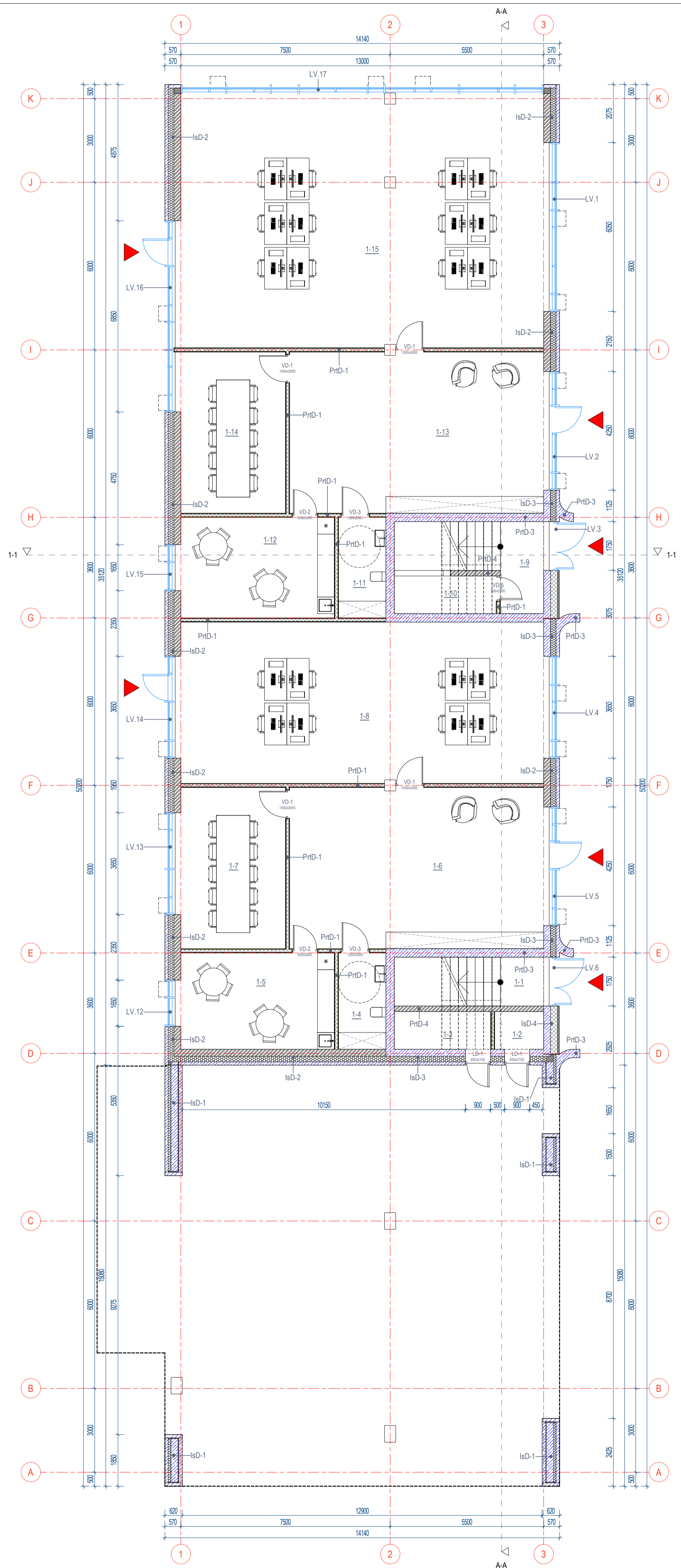

PIRMO AUKŠTO PLANAS

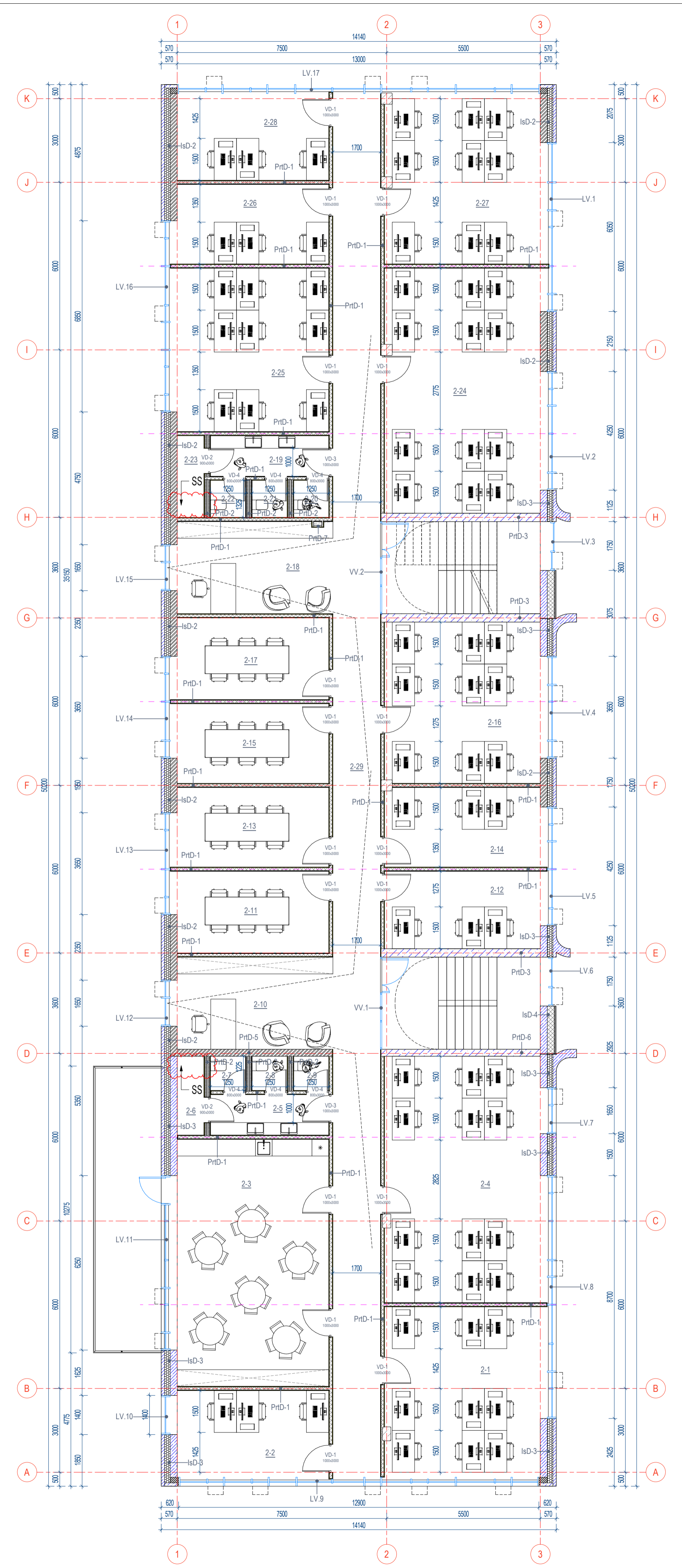

ANTRO AUKŠTO PLANAS

| PATALPŲ EKSPLIKACIJA | | |
|----------------------|------------------|-----------------------|
| NR. | PATALPA | PLŪTAS |
| 1A planas | | |
| 1-1 | Laidinė | 0,00 m ² |
| 1-2 | VN įvadas | 2,36 m ² |
| 1-3 | SS patalpa | 4,86 m ² |
| 1-4 | WC | 5,87 m ² |
| 1-5 | Poliso patalpa | 18,58 m ² |
| 1-6 | Koridorius | 52,50 m ² |
| 1-7 | Pasitarimų kamb. | 21,66 m ² |
| 1-8 | Kabinetas | 75,03 m ² |
| 1-9 | Laidinė | 0,00 m ² |
| 1-10 | E įvadas | 5,33 m ² |
| 1-11 | WC | 6,12 m ² |
| 1-12 | Poliso patalpa | 19,80 m ² |
| 1-13 | Koridorius | 52,50 m ² |
| 1-14 | Pasitarimų kamb. | 21,66 m ² |
| 1-15 | Kabinetas | 119,71 m ² |
| | | 406,16 m ² |
| 2A planas | | |
| 2-1 | Kabinetas | 32,92 m ² |
| 2-2 | Kabinetas | 15,87 m ² |
| 2-3 | Poliso patalpa | 48,01 m ² |
| 2-4 | Kabinetas | 49,09 m ² |
| 2-5 | WC holas | 6,13 m ² |
| 2-6 | But. pat. | 2,70 m ² |
| 2-7 | WC | 1,53 m ² |
| 2-8 | WC | 1,53 m ² |
| 2-9 | WC | 1,53 m ² |
| 2-10 | Administracija | 18,40 m ² |
| 2-11 | Pasitarimų kamb. | 15,87 m ² |
| 2-12 | Kabinetas | 15,47 m ² |
| 2-13 | Pasitarimų kamb. | 15,46 m ² |
| 2-14 | Kabinetas | 15,85 m ² |
| 2-15 | Pasitarimų kamb. | 15,46 m ² |
| 2-16 | Kabinetas | 32,16 m ² |
| 2-17 | Pasitarimų kamb. | 15,87 m ² |
| 2-18 | Admin. | 18,31 m ² |
| 2-19 | WC holas | 6,13 m ² |
| 2-20 | WC | 1,66 m ² |
| 2-21 | WC | 1,66 m ² |
| 2-22 | WC | 1,66 m ² |
| 2-23 | But. pat. | 2,79 m ² |
| 2-24 | Kabinetas | 48,81 m ² |
| 2-25 | Kabinetas | 31,74 m ² |
| 2-26 | Kabinetas | 15,46 m ² |
| 2-27 | Kabinetas | 32,87 m ² |
| 2-28 | Kabinetas | 15,87 m ² |
| 2-29 | Koridorius | 83,66 m ² |
| | | 564,46 m ² |
| | | 970,62 m ² |

ŠS VISO:

| | | | |
|---------------------------------------|--------------|--|--|
| LAIDA | 2022-09 | Projektinių pasiūlymų suapibindinimui su visuomene | |
| DATA | | LAIDOS STATUSAS: KEITIMO PRIEŽASTIS (JEI TARKOMA) | |
| KVAL. PATV. DOK. NR. | UAB "ARCHAS" | www.archas.lt info@archas.lt | STATINIO PROJEKTO PAVADINIMAS ADMINISTRACINĖS PASKIRTIES PASTATO, VEIVERIŲ G. 90, KAUNE, STATYBOS PROJEKTAS |
| 32289 | PV | Jolita Stendzoka | STATINIO NUMERIS IR PAVADINIMAS |
| A 1230 | PDV | Gintaras Čepurna | 01 - ADMINISTRACINĖS PASKIRTIES PASTATAS |
| A 1440 | ARCH | Mantas Navalinškas | |
| 0040965 | ARCH | Inga Siderevičiūtė | DOKUMENTO PAVADINIMAS AUKŠTŲ PLANAI |
| | | | 1:100 |
| STATYTOJAS IR (ARBA) UŽSAKOVAS | | DOKUMENTO ŽYMŪS | LAPAS LAPŲ |
| LT UAB ADO STUDIJIA (M. K. 305762769) | | 390-V90K-01-TP-SA.01 | 1 1 |

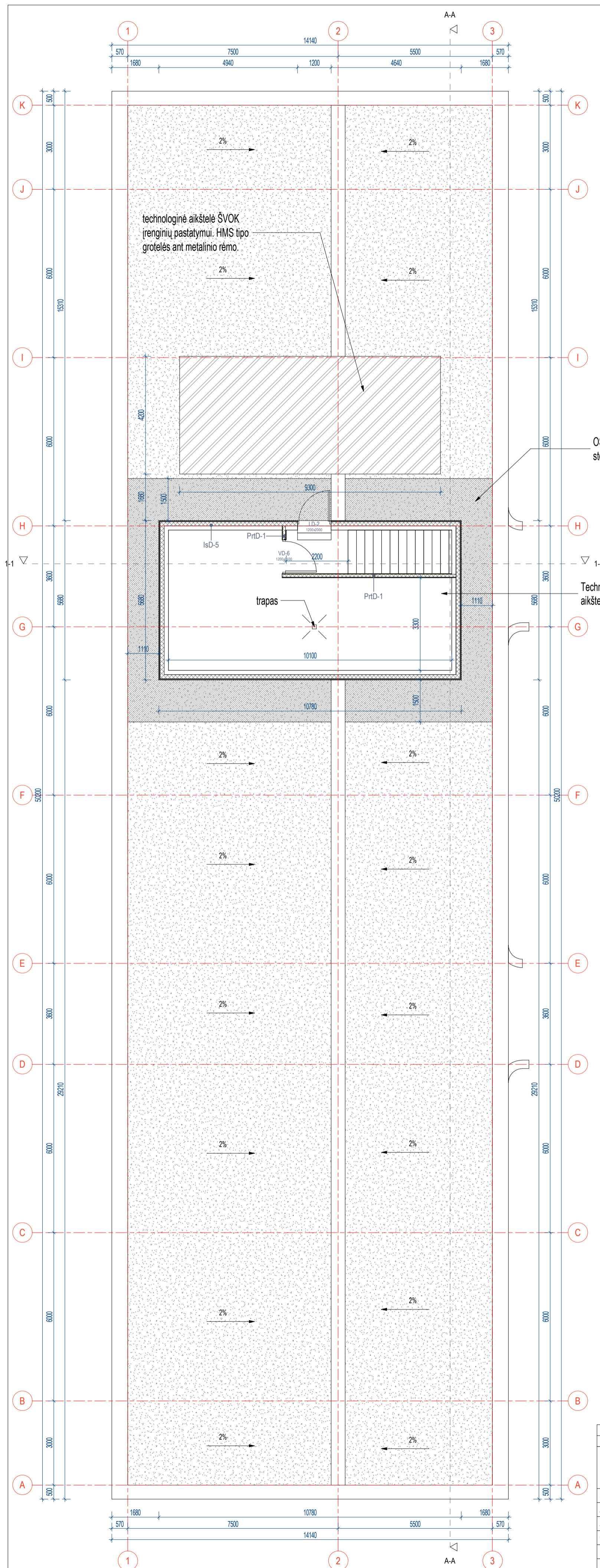

STOGO PLANAS

| PATALPŲ EKSPLIKACIJA | | |
|-----------------------|------------------|-----------------------|
| NR. | PATALPA | PLOTAS |
| 1A planas | | |
| 1-1 | Laiptinė | 0,00 m ² |
| 1-2 | VN įvadas | 2,36 m ² |
| 1-3 | SS patalpa | 4,66 m ² |
| 1-4 | WC | 5,87 m ² |
| 1-5 | Polisio patalpa | 18,98 m ² |
| 1-6 | Koridorius | 52,50 m ² |
| 1-7 | Pasitarimų kamb. | 21,66 m ² |
| 1-8 | Kabinetas | 75,03 m ² |
| 1-9 | Laiptinė | 0,00 m ² |
| 1-10 | E įvadas | 5,33 m ² |
| 1-11 | WC | 6,12 m ² |
| 1-12 | Polisio patalpa | 19,80 m ² |
| 1-13 | Koridorius | 52,50 m ² |
| 1-14 | Pasitarimų kamb. | 21,66 m ² |
| 1-15 | Kabinetas | 119,71 m ² |
| 406,16 m ² | | |
| 2A planas | | |
| 2-1 | Kabinetas | 32,92 m ² |
| 2-2 | Kabinetas | 15,87 m ² |
| 2-3 | Polisio patalpa | 48,01 m ² |
| 2-4 | Kabinetas | 49,09 m ² |
| 2-5 | WC holas | 6,13 m ² |
| 2-6 | Buit. pat. | 2,70 m ² |
| 2-7 | WC | 1,53 m ² |
| 2-8 | WC | 1,53 m ² |
| 2-9 | WC | 1,53 m ² |
| 2-10 | Administracija | 18,40 m ² |
| 2-11 | Pasitarimų kamb. | 15,87 m ² |
| 2-12 | Kabinetas | 15,47 m ² |
| 2-13 | Pasitarimų kamb. | 15,46 m ² |
| 2-14 | Kabinetas | 15,85 m ² |
| 2-15 | Pasitarimų kamb. | 15,46 m ² |
| 2-16 | Kabinetas | 32,16 m ² |
| 2-17 | Pasitarimų kamb. | 15,87 m ² |
| 2-18 | Admin. | 18,31 m ² |
| 2-19 | WC holas | 6,13 m ² |
| 2-20 | WC | 1,66 m ² |
| 2-21 | WC | 1,66 m ² |
| 2-22 | WC | 1,66 m ² |
| 2-23 | Buit. pat. | 2,79 m ² |
| 2-24 | Kabinetas | 48,81 m ² |
| 2-25 | Kabinetas | 31,74 m ² |
| 2-26 | Kabinetas | 15,46 m ² |
| 2-27 | Kabinetas | 32,87 m ² |
| 2-28 | Kabinetas | 15,87 m ² |
| 2-29 | Koridorius | 83,66 m ² |
| IŠ VISO: | | 970,62 m ² |

| | | |
|--------------------------------|---|--|
| LAIKA | 2022-09 | Projektnių pasiūlymų supažindinimui su visuomene |
| DATA | | LAIKOS STATUSAS, KEITIMO PRIEŽASTIS (JEI TAIKOMA) |
| KVAL. PATV. DOK. NR. | UAB "ARCHAS" www.archas.lt info@archas.lt | STATINIO PROJEKTO PAVADINIMAS ADMINISTRACINĖS PASKIRTIES PASTATO, VEIVERIŲ G. 90, KAUNE, STATYBOS PROJEKTAS |
| 32289 | PV | Jolita Slendzoka |
| A 1230 | PDV | Gintaras Čepurna |
| A 1440 | ARCH | Mantas Navalinskas |
| 0040965 | ARCH | Inga Sidrevičiūtė |
| STATYTOJAS IR (ARBA) UŽSAKOVAS | | DOKUMENTO ŽYMUO |
| LT | UAB ADO STUDIJA M. K. 305762769 | 390-V90K-01-TP-SA.02 |
| | | LAIKA |
| | | 0 |
| | | LAPAS |
| | | LAPŲ |
| | | 1 |
| | | 1 |



FASADAS A-K

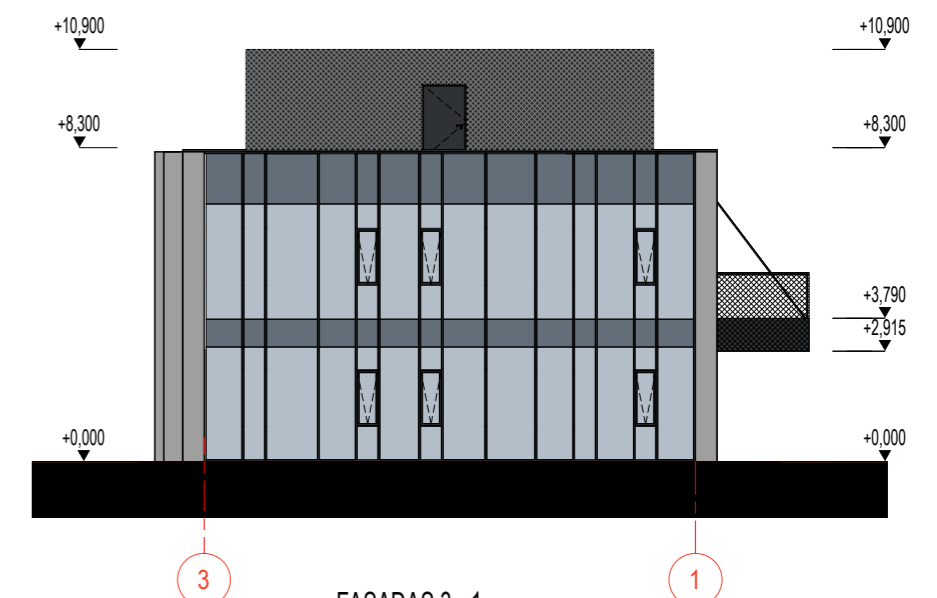

FASADAS 3 - 1

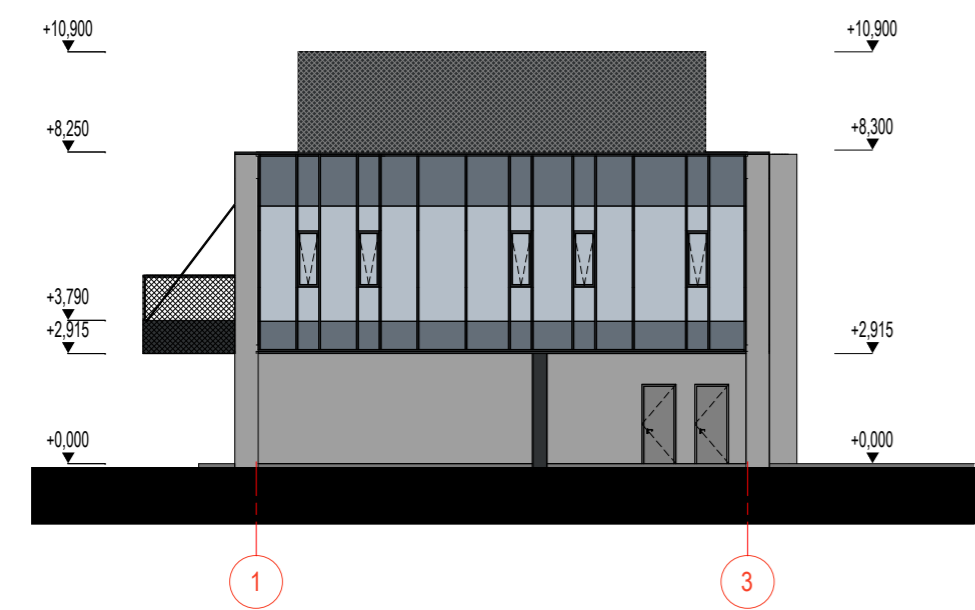

FASADAS 1 - 3

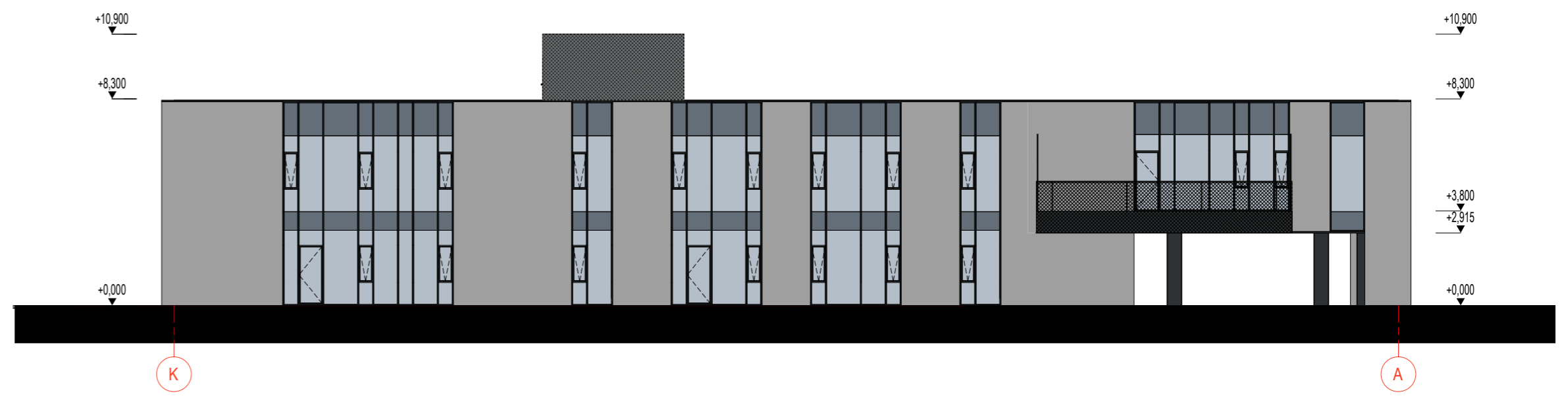

FASADAS K - A

| SUTARTINIAI ŽYMĖJIMAI | |
|-----------------------|---|
| | Monolitinio betono apdaila |
| | Stiklas |
| | Emaliuotas stiklo paviršius |
| | Kirstai temptas tinklas |
| | HPL plokštė |
| | Daugiasluoksnė plokštė su kirstai temptu tinklu |

| | | | |
|--------------------------------|---|---|--|
| LAIDA | 2022-09 | Projektinių pasiūlymų supažindinimui su visuomene | |
| DATA | | LAIDOS STATUSAS. KEITIMO PRIEŽASTIS (JEI TAIKOMA) | |
| KVAL. PATV. DOK. NR. | UAB "ARCHAS" www.archas.lt info@archas.lt | | STATINIO PROJEKTO PAVADINIMAS ADMINISTRACINĖS PASKIRTIES PASTATO, VEIVERIŲ G. 90, KAUNE, STATYBOS PROJEKTAS |
| 32289 | PV | | Jolita Slendzoka |
| A 1230 | PDV | Gintaras Čepurna | 01 - ADMINISTRACINĖS PASKIRTIES PASTATAS |
| A 1440 | ARCH | Mantas Navalinskas | |
| 0040965 | ARCH | Inga Siderevičiūtė | DOKUMENTO PAVADINIMAS |
| | | | FASADAI |
| | | | 1:100 |
| | | | DOKUMENTO ŽYMUO |
| STATYTOJAS IR (ARBA) UŽSAKOVAS | | | |
| LT | UAB ADO STUDIJA M. K. 305762769 | | 390-V90K-01-TP-SA-04 |
| | | LAPAS | LAPŲ |
| | | 1 | 1 |

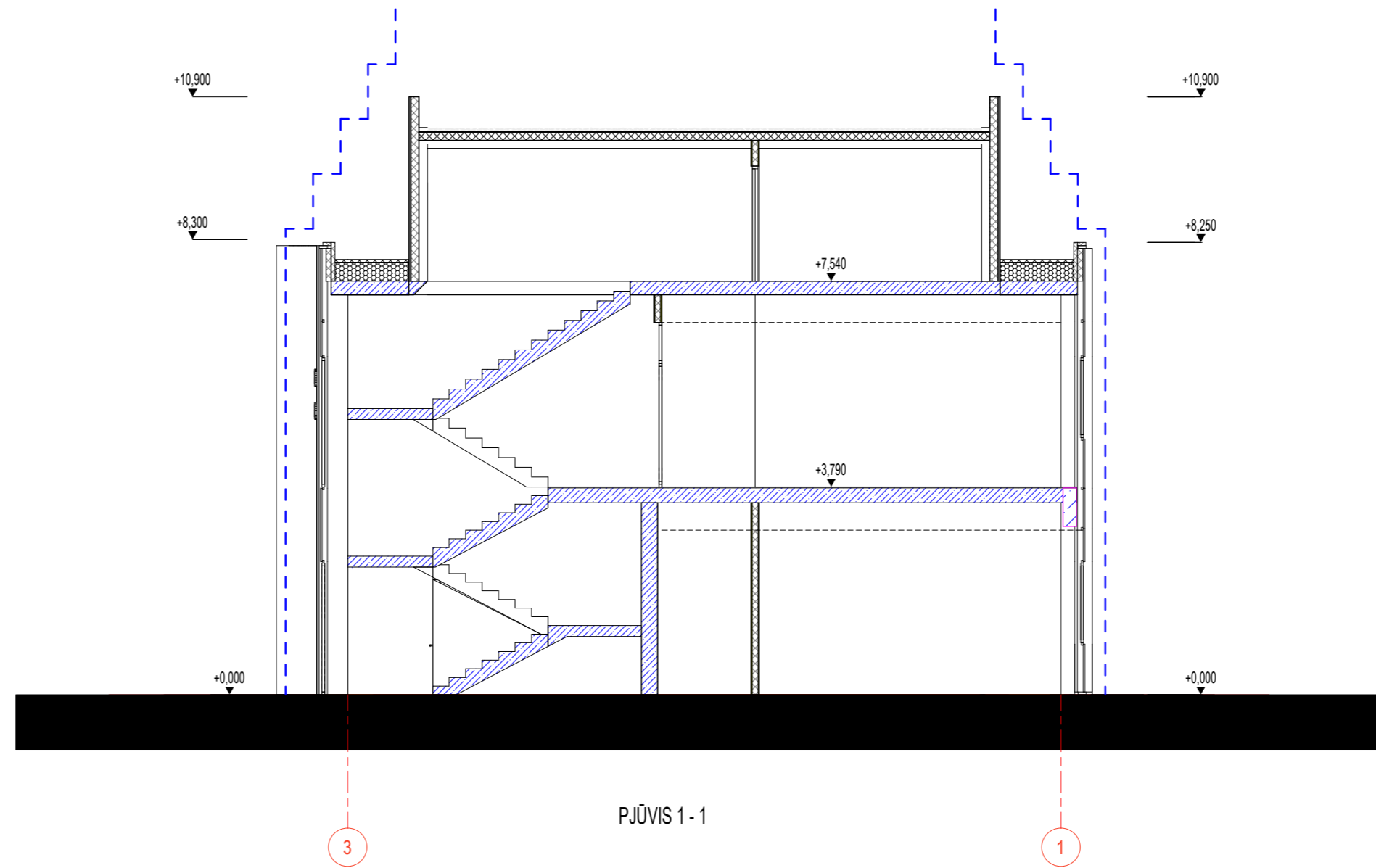

PJŪVIS 1-1

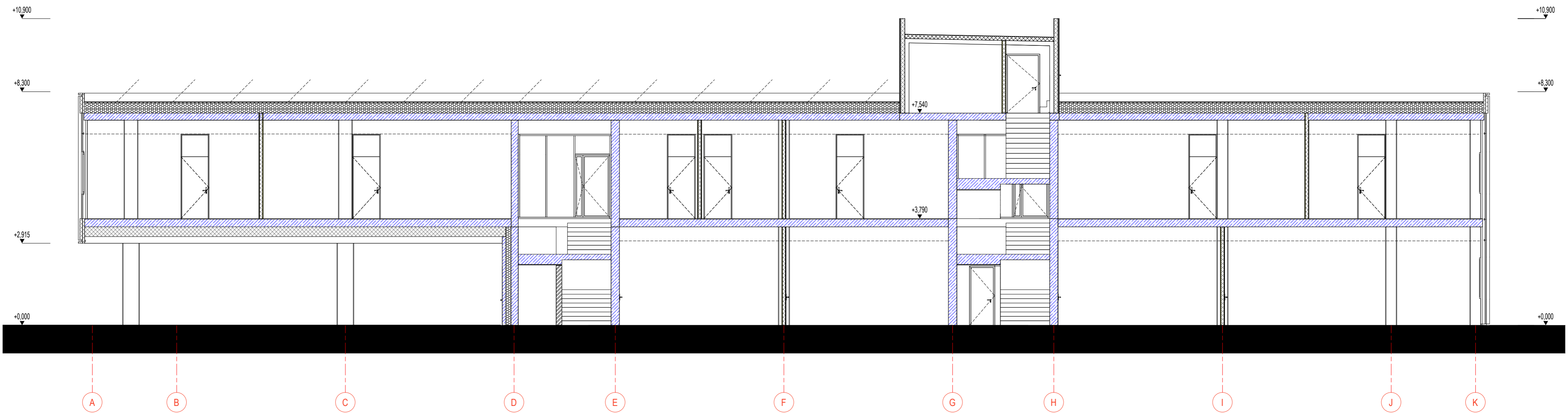

PJŪVIS A-A

| | | | | |
|--------------------------------|---|--------------------|--|-------|
| LAIKA | | 2022-09 | Projektinių pasiūlymų supažindinimui su visuomene | |
| DATA | | | LAIDOS STATUSAS. KEITIMO PRIEŽASTIS (JEI TAIKOMA) | |
| KVAL. PATV. DOK. NR. | UAB "ARCHAS" www.archas.lt info@archas.lt | | STATINIO PROJEKTO PAVADINIMAS ADMINISTRACINĖS PASKIRTIES PASTATO, VEIVERIŲ G. 90, KAUNE, STATYBOS PROJEKTAS | |
| 32289 | PV | Jolita Slendzoka | STATINIO NUMERIS IR PAVADINIMAS | |
| A 1230 | PDV | Gintaras Čepurna | 01 - ADMINISTRACINĖS PASKIRTIES PASTATAS | |
| A 1440 | ARCH | Mantas Navalinskas | | |
| 0040965 | ARCH | Inga Siderevičiūtė | DOKUMENTO PAVADINIMAS | |
| | | | PJŪVIAI | LAIKA |
| | | | 1 : 100 | 0 |
| STATYTOJAS IR (ARBA) UŽSAKOVAS | | | DOKUMENTO ŽYMUO | |
| LT | UAB ADO STUDIJA M. K. 305762769 | | 390-V90K-01-TP-SA.03 | LAPAS |
| | | | 1 | LAPŲ |
| | | | 1 | 1 |