

BALTIC ENGINEERS

UŽSAKOVAS

UAB " Vičiūnai ir partneriai "

"

Kitos paskirties pastato – nuotekų valyklos, adresu Gamyklos g. 2,
Plungės r. sav., Nausodžio sen., Macenių k., statybos projektas

"

Gamyklos g. 2, Nausodžio sen., Macenių k.,
Plungės r.

Nauja statyba

"

BENDROJI DALIS

PROJEKTINIAI PASIŪLYMAI

METRO

FORMA

"





**STATYTOJO (UŽSAKOVO)
PAVADINIMAS:** UAB "Vičiūnai ir partneriai"

**DOKUMENTŲ RENGUSIO
PROJEKTUOTOJO
PAVADINIMAS:** UAB "Baltic Engineers"

**STATINIO PROJEKTO
PAVADINIMAS:** Kitos paskirties pastato - nuotekų
valyklos, adresu Gamyklos g. 2., Plungės r. sav.,
Nausodžio sen., Macenių k., statybos projektas

**STATINIO PROJEKTO
NUMERIS:** D-443.1

STATINIO PROJEKTO ETAPAS: Projektiniai Pasiūlymai (PP)

STATINIO KATEGORIJA: Ypatingas

**STATINIO (STATINIŲ)
PAVADINIMAS:** Nuotekų valykla

STATINIO PROJEKTO DALIS: Bendroji

BYLOS ŽYMUO: BD

BYLOS LAIDOS ŽYMUO: 0

BYLOS IŠLEIDIMO DATA: 2022-09-22

SPV 25748
SPDV A1931

Andrius Žukauskas
Mindaugas Martinkus
Vilnius, 2022

BYLOS SUDĖTIES ŽINIARAŠTIS

BENDROJI DALIS

TEKSTINIŲ DOKUMENTŲ ŽINIARAŠTIS

DOKUMENTO ŽYMUO	LAIDA	LAPŲ SK.	PAVADINIMAS	PASTABOS
D-443.1-XX-PP-BD-BSŽ	0	1	Bylos sudėties žiniaraštis	
D-443.1-XX-PP-BD-AR	0	5	Aiškinamasis raštas	

BRĖŽINIŲ ŽINIARAŠTIS

DOKUMENTO ŽYMUO	LAIDA	LAPŲ SK.	PAVADINIMAS	PASTABOS
D-443.1-XX-PP-SP.B-01	0	1	SITUACIJOS SCHEMA	
D-443.1-XX-PP-SP.B-02			SKLYPO PLANAS	
D-443.1-XX-PP-SP.B-03	0	1	3D VAIZDAS (VAIZDINĖ INFO SU URBANISTINE APLINKA)	
D-443.1-XX-PP-SA.B-01	0	1	3D VAIZDAS	
D-443.1-XX-PP-SA.B-02	0	1	AUKŠTŲ PLANAI	
D-443.1-XX-PP-SA.B-03	0	1	STOGO PLANAS	
D-443.1-XX-PP-SA.B-04	0	1	FASADAI	
D-443.1-XX-PP-SA.B-05	0	1	PJŪVIAI	

LAIDA	DATA	LAIDOS STATUSAS, KEITIMO PRIEŽASTIS (JEI TAIKOMA)			
KVAL. PATV. DOK. NR.	PROJEKTUOTOJAS		STATINIO PROJEKTO PAVADINIMAS		
	BALTIC ENGINEERS Savanorių pr. 28, LT-03116 Vilnius T. (8 5) 233 4112, info@balticengineers.com		KITOS PASKIRTIES PASTATO - NUOTEKŲ VALYKLOS, ADRESU GAMYKLOS G. 2., PLUNGĖS R. SAV., NAUSODŽIO SEN., MACENIŲ K., STATYBOS PROJEKTAS		
25748	SPV	A. Žukauskas	STATINIO NUMERIS IR PAVADINIMAS		
	METRO FORMA MB"METRO FORMA" Goštauto 8-240, LT-03229, Vilnius tel. +37064362601		VISI		
A1931	SPDV	M. Martinkus	DOKUMENTO PAVADINIMAS		
	Architektas	P. Mureika	BYLOS SUDĖTIES ŽINIARAŠTIS		
LT	STATYTOJAS IR (ARBA) UŽSAKOVAS		DOKUMENTO ŽYMUO	LAPAS	LAPŲ
	UAB „VIČIŪNAI IR PARTNERIAI“		D-443.1-XX-PP-BD-BSŽ	1	1

AIŠKINAMASIS RAŠTAS

TURINYS

1. STATYBOS VIETA	1
1.1. Žemės sklypas	1
1.2. Esami statiniai	1
2. STATINIŲ PAGRINDINĖ NAUDOJIMO PASKIRTIS	1
3. ŽEMĖS SKLYPO TERITORIJOS NAUDOJIMO REGLAMENTO PARAMETRAI	1
4. STATINIO (PASTATO) TECHNINIAI IR PASKIRTIES RODIKLIAI	1
5. STATINIO STATYBOS RŪŠIS, PROJEKTUOJAMŲ STATINIŲ SĄRAŠAS	2
6. PROJEKTINIŲ PASIŪLYMŲ SPRENDINIAI	2
6.1. Sklypas	2
6.2. Automobilių parkavimas	2
6.3. Privalomieji želdynai	2
6.4. Architektūriniai sprendiniai	2
6.5. Laikančiųjų konstrukcijų ir išorinių atitvarų parinkimas	3
6.6. Technologija	3

1. STATYBOS VIETA

1.1. Žemės sklypas

Projektuojami statiniai yra sklype, adresu Gamyklos g. 2., Plungės r. sav., Nausodžio sen., Macenių k., statybos projektas. Žemės sklypo (kadastro Nr. 6874/0001:42 Varkalių k.v.; plotas 0.5800 ha) pagal nuosavybės teisę savininkas yra UAB „Vičiūnai ir partneriai“.

1.2. Esami statiniai

Sklype nėra statinių.

2. STATINIŲ PAGRINDINĖ NAUDOJIMO PASKIRTIS

Kitos paskirties pastatas – nuotekų valykla (gam. Nuotekų kiekis 705m³ per metus)

3. ŽEMĖS SKLYPO TERITORIJOS NAUDOJIMO REGLAMENTO PARAMETRAI.

Daikto pagrindinė naudojimo paskirtis – kita.

Žemės sklypo naudojimo būdas – Kita;

Naudojimo būdas – Susisiekimui ir inžinerinių komunikacijų aptarnavimo objektų teritorijos.

4. STATINIO (PASTATO) TECHNINIAI IR PASKIRTIES RODIKLIAI

Pavadinimas		Mato vienetas	Kiekis	Pastabos
LAIDA	DATA	LAIDOS STATUSAS, KEITIMO PRIEŽASTIS (JEI TAIKOMA)		
KVAL. PATV. DOK. NR.	PROJEKTUOTOJAS BALTIC ENGINEERS Savanorių pr. 28, LT-03116 Vilnius T. (8 5) 233 4112, info@balticengineers.com		STATINIO PROJEKTO PAVADINIMAS KITOS PASKIRTIES PASTATO - NUOTEKŲ VALYKLOS, ADRESU GAMYKLOS G. 2., PLUNGĖS R. SAV., NAUSODŽIO SEN., MACENIŲ K., STATYBOS PROJEKTAS	
	25748	SPV	A. Žukauskas	STATINIO NUMERIS IR PAVADINIMAS VISI
	METRO FORMA	MB"METRO FORMA" Goštauto 8-240, LT-03229, Vilnius tel. +37064362601		
A1931	SPDV	M. Martinkus		DOKUMENTO PAVADINIMAS AIŠKINAMASIS RAŠTAS
	Architektas	P. Mureika		LAIDA O
LT	STATYTOJAS IR (ARBA) UŽSAKOVAS UAB „VIČIŪNAI IR PARTNERIAI“		DOKUMENTO ŽYMUO D-443.1-XX-PP-BD-AR	LAPAS 1 LAPŲ 3

I. SKLYPAS			
1. sklypo plotas	m ²	5800	
2. sklypo užstatymo intensyvumas	%	9.45%	
3. sklypo užstatymo tankis	%	6.30%	
II. PASTATAI			
1. Kitos paskirties inžinerinis statinys – nuotekų valykla (gam.nuotekų kiekis 705tūkst.m³ per metus, ~1950m³ per dieną)			
1. Pastato paskirties rodikliai	vnt.	0	
2. Pastato bendrasis plotas	m ²	437,55	
3. Pastato pagrindinis plotas	m ²	437,55	
4. Aukštų skaičius		1	
5. Pastato aukštis	m	7,95	Nuo vidutinės žemės paviršiaus altitudės
6. Energetinio naudingumo klasė		Nesertifikuojama	Šildomas plotas <50kv.m
2. Kitos paskirties inžinerinis statinys – nuotekų valykla (gam.nuotekų kiekis 705tūkst.m³ per metus, ~1950m³ per dieną)			
1. Pastato paskirties rodikliai	vnt.	0	
2. Pastato bendrasis plotas	m ²	104,42	
3. Pastato pagrindinis plotas	m ²	104,42	
4. Aukštų skaičius		0	
5. Pastato aukštis	m	4,95	
6. Energetinio naudingumo klasė		Nesertifikuojama	

5. STATINIO STATYBOS RŪŠIS, PROJEKTUOJAMŲ STATINIŲ SĄRAŠAS

- 01 Kitos paskirties pastatas – nuotekų valykla. Nauja statyba.

-

6. PROJEKTINIŲ PASIŪLYMŲ SPRENDINIAI

6.1. Sklypas

Patekimas į sklypą numatomas iš Pramonės pr. Per atskiru projektu projektuojamą nuovažą,

6.2. Automobilių parkavimas

Projektuojamame pastate nenumatoma pastovių darbo vietų, todėl parkavimas nenumatomas. Tačiau projektuojami privažiavimai iš dviejų statinio pusių, todėl aptarnaujantis transportas galės parkuotis.

6.3. Privalomieji želdynai

Pagal Plungės Rajono savivaldybės teritorijos Bendrojo Plano koregavimą, sklype turi būti numatyta 25 proc., apželdintos teritorijos nuo sklypo ploto, Numatyta apželdinti apie 75proc. sklypo teritorijos

6.4. Architektūriniai sprendiniai

Tūrinis sprendimas, fasadai

Projektuojamo pastato tūris - kvadrato formos statinys 16 x 16 metrų ilgio ir pločio, apie 7,95m aukščio. Fasado apdailai, numatomos daugiasluoksnės “sandwich” tipo fasadinės plokštės.

DOKUMENTO ŽYMUO	LAPAS	LAPŲ	LAIDA
D-443.1-XX-PP-BD-AR	2	3	0

Funkcinis - planinis sprendimas.

1 Pastatas – nuotekų valykla susideda iš trijų lygių: -1 aukšto (valymo įrenginiai), 1 aukšto – technologiniai įrenginiai ir antresolės. Patalpos išplanuojamos pagal technologinę užduotį.

Pagrindinis patekimas numatomas iš šiaurinės pusės.

2 Pastatas – nuotekų rezervuaras.

6.5. Laikančiųjų konstrukcijų ir išorinių atitvarų parinkimas

Pastato konstrukcinė schema karkasinė. Erdvinį karkasą sudaro gelžbetoninės surenkamos kolonos, plieniniai kryžminiai ryšiai tarp kolonų, denginio santvaros bei sijos ir denginio ryšiai. Gelžbetoninės kolonos pamatuose inkaruojamos standžiai. Plieninės denginio konstrukcijos (santvaros, sijos) su kolonomis jungiamos per plieninius antkolonius. Stogas – plokščiasis neeksploatuojamas. Stogo konstrukcijai parinktas laikantysis profiliuotas plieninis paklotas. Pastato erdvinį stabilumą užtikrina pamatų ir kolonų standūs mazgai, koloninių ryšių blokai, denginio horizontalių ryšių sistema.

Pagrindiniai statinio konstrukciniai elementai yra:

- g/b monolitinės kolonos;
- metalinės denginio santvaros/sijos;
- metaliniai ryšiai denginyje ir tarp kolonų;
- profiliuotos skardos paklotas;
- išorės sienos (daugiasluoksnės sieninės plokštės su šilumą izoliuojančiu sluoksniu)

6.6. Technologija

Planuojama suprojektuoti ir įrengti naujus pirminio nuotekų valymo ir dumblo apdorojimo įrenginius. Gamybos metu susidaro žuvies perdirbimo gamybinės nuotekos. Valymo įrenginių tikslas – sumažinti į miesto nuotekų tinklus išleidžiamų gamybinių nuotekų taršą iki nurodyto taršos lygio, leidžiančio jas galutinai išvalyti miesto biologiniuose nuotekų valymo įrenginiuose. Planuojamas maksimalus valomų gamybinių nuotekų kiekis – 705 000 m³ per metus arba iki 1932 m³ per parą.

DOKUMENTO ŽYMUO	LAPAS	LAPŲ	LAIDA
D-443.1-XX-PP-BD-AR	3	3	0

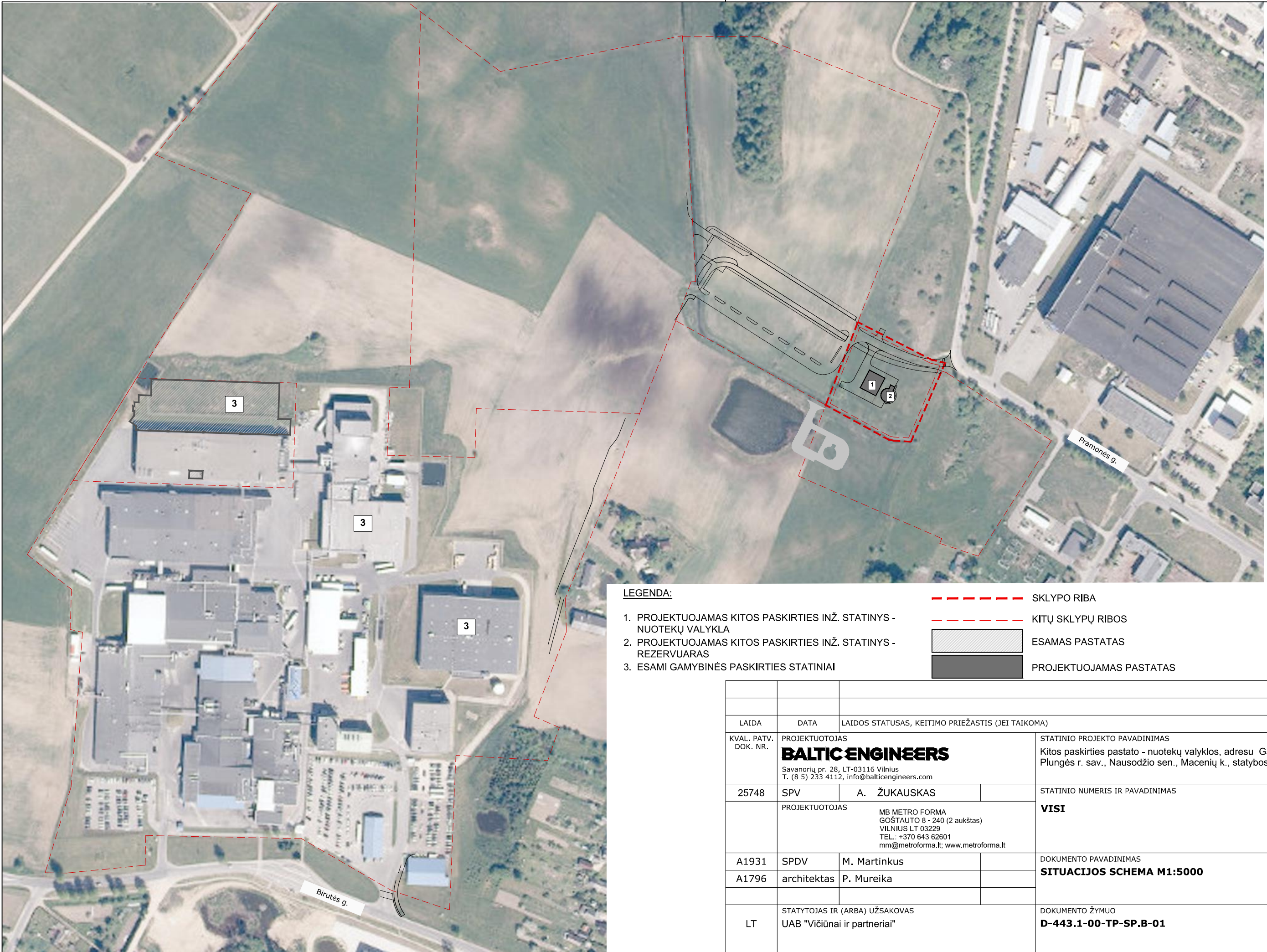
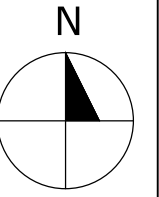

LEGENDA:

- 1. PROJEKTUOJAMAS KITOS PASKIRTIES INŽ. STATINYS - NUOTEKŲ VALYKLA
- 2. PROJEKTUOJAMAS KITOS PASKIRTIES INŽ. STATINYS - REZERVUARAS
- 3. ESAMI GAMYBINĖS PASKIRTIES STATINIAI

- SKLYPO RIBA
- KITŲ SKLYPŲ RIBOS
- ESAMAS PASTATAS
- PROJEKTUOJAMAS PASTATAS

LAIDA	DATA	LAIDOS STATUSAS, KEITIMO PRIEŽASTIS (JEI TAIKOMA)							
KVAL. PATV. DOK. NR.	PROJEKTUOTOJAS BALTIC ENGINEERS Savanorių pr. 28, LT-03116 Vilnius T. (8 5) 233 4112, info@balticengineers.com			STATINIO PROJEKTO PAVADINIMAS Kitos paskirties pastato - nuotekų valyklos, adresu Gamyklos g. 2., Plungės r. sav., Nausodžio sen., Macenių k., statybos projektas					
25748	SPV	A. ŽUKAUSKAS		STATINIO NUMERIS IR PAVADINIMAS VISI					
	PROJEKTUOTOJAS MB METRO FORMA GOŠTAUTO 8 - 240 (2 aukštas) VILNIUS LT 03229 TEL.: +370 643 62601 mm@metroforma.lt; www.metroforma.lt								
A1931	SPDV	M. Martinkus		DOKUMENTO PAVADINIMAS SITUACIJOS SCHEMA M1:5000					LAIDA
A1796	architektas	P. Mureika							0
LT	STATYTOJAS IR (ARBA) UŽSAKOVAS UAB "Vičiūnai ir partneriai"			DOKUMENTO ŽYMUO D-443.1-00-TP-SP.B-01					LAPAS
								1	LAPŲ
								1	1

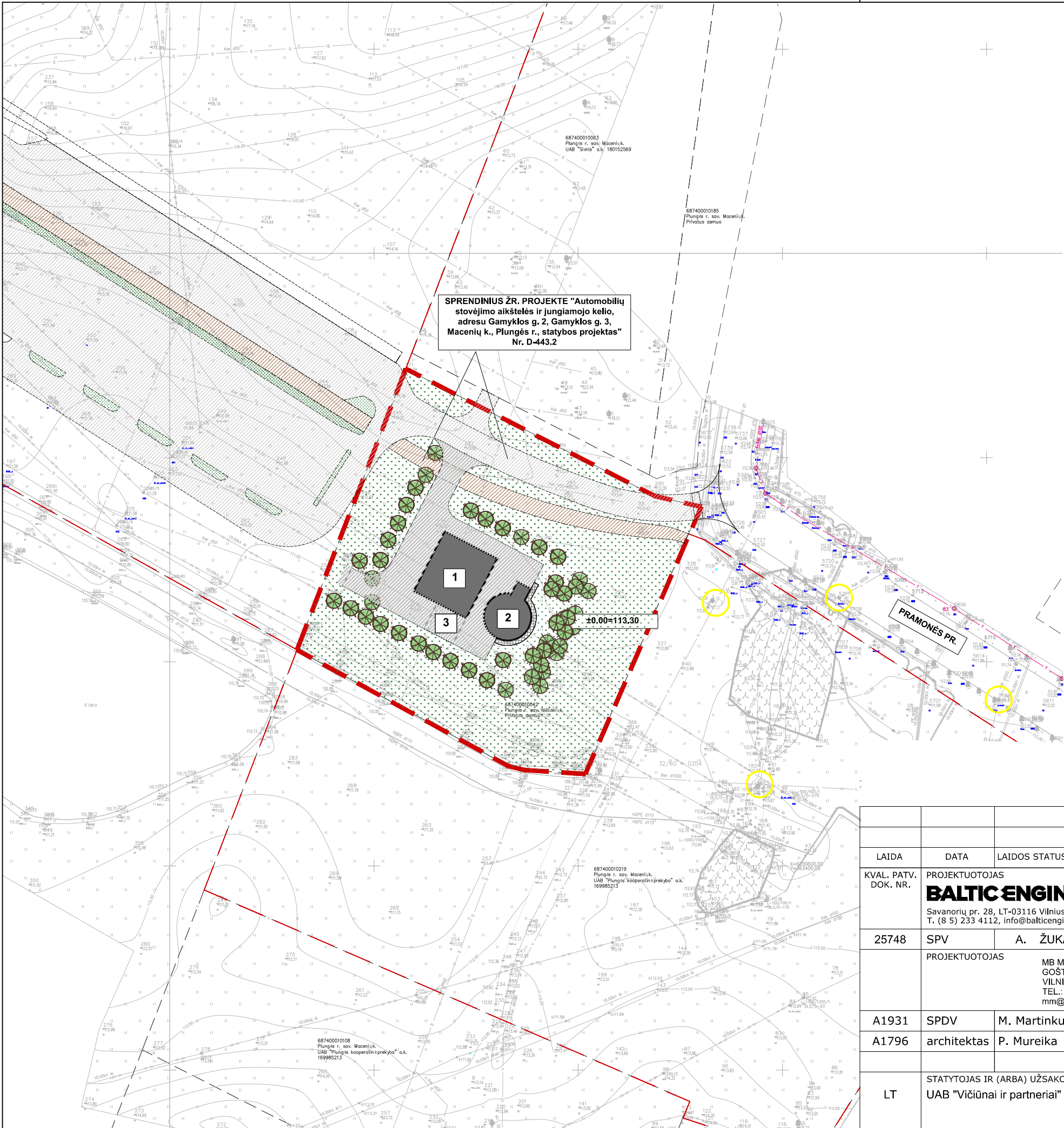
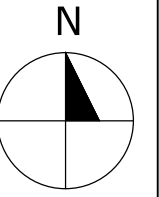

TECHNINIAI RODIKLIAI

SKLYPAS	
SKLYPO PLOTAS	5800m ²
UŽSTATYMO INTENSYVUMAS	9.34%
UŽSTATYMO TANKIS	6.16%
APŽELDINTAS PLOTAS, (m ²) (59% NUO SKLYPO PLOTO)	3475m ²

PASTATAS	
UŽSTATYTAS PLOTAS	357.26m ²
BENDRAS PLOTAS	541.56m ²
PAGRINDINIS PLOTAS	541.56m ²

LEGENDA:

1. PROJEKTUOJAMAS KITOS PASKIRTIES INŽ.STATINYS - NUOTEKŲ VALYKLA
2. PROJEKTUOJAMAS KITOS PASKIRTIES INŽ.STATINYS - REZERVUARAS
3. TECHNOLOGINĖ AIKŠTELĖ

- SKLYPO RIBA
- SANITARINĖ APSAUGOS ZONA
- PATEKIMAS Į PASTATĄ
- SODINAMI MEDŽIAI

LAIDA	DATA	LAIDOS STATUSAS, KEITIMO PRIEŽASTIS (JEI TAIKOMA)		
KVAL. PATV. DOK. NR.	PROJEKTUOTOJAS BALTIC ENGINEERS Savanorių pr. 28, LT-03116 Vilnius T. (8 5) 233 4112, info@balticengineers.com	STATINIO PROJEKTO PAVADINIMAS Kitos paskirties pastato - nuotekų valyklos, adresu Gamyklos g. 2., Plungės r. sav., Nausodžio sen., Macenių k., statybos projektas		
25748	SPV	A. ŽUKAUSKAS	STATINIO NUMERIS IR PAVADINIMAS VISI	
A1931	SPDV	M. Martinkus	DOKUMENTO PAVADINIMAS SKLYPO PLANAS M1:1000	
A1796	architektas	P. Mureika		
LT	STATYTOJAS IR (ARBA) UŽSAKOVAS UAB "Vičiūnai ir partneriai"		DOKUMENTO ŽYMUO D-443.1-00-TP-SP.B-02	
			LAPAS	LAPŲ
			1	1



LEGENDA:

- 1. PROJEKTUOJAMAS PASTATAS
- 2. ESAMI GAMYBINIAI PASTATAI

LAIDA		DATA		LAIDOS STATUSAS, KEITIMO PRIEŽASTIS (JEI TAIKOMA)	
KVAL. PATV. DOK. NR.	PROJEKTUOTOJAS	BALTIC ENGINEERS		STATINIO PROJEKTO PAVADINIMAS	
	Savanorių pr. 28, LT-03116 Vilnius T. (8 5) 233 4112, info@balticengineers.com			Kitos paskirties pastato - nuotekų valyklos, adresu Gamyklos g. 2., Plungės r. sav., Nausodžio sen., Macenių k., statybos projektas	
25748	SPV	A. ŽUKAUSKAS		STATINIO NUMERIS IR PAVADINIMAS	
	PROJEKTUOTOJAS	MB METRO FORMA GOŠTAUTO 8 - 240 (2 aukštas) VILNIUS LT 03229 TEL.: +370 643 62601 mm@metroforma.lt; www.metroforma.lt		VISI	
A1931	SPDV	M. Martinkus		DOKUMENTO PAVADINIMAS	
A1796	architektas	P. Mureika		3D VAIZDAS	
				LAIDA	
				0	
LT	STATYTOJAS IR (ARBA) UŽSAKOVAS	UAB "Vičiūnai ir partneriai"		DOKUMENTO ŽYMUO	
				D-443.1-00-TP-SP.B-03	
				LAPAS	LAPŲ
				1	1

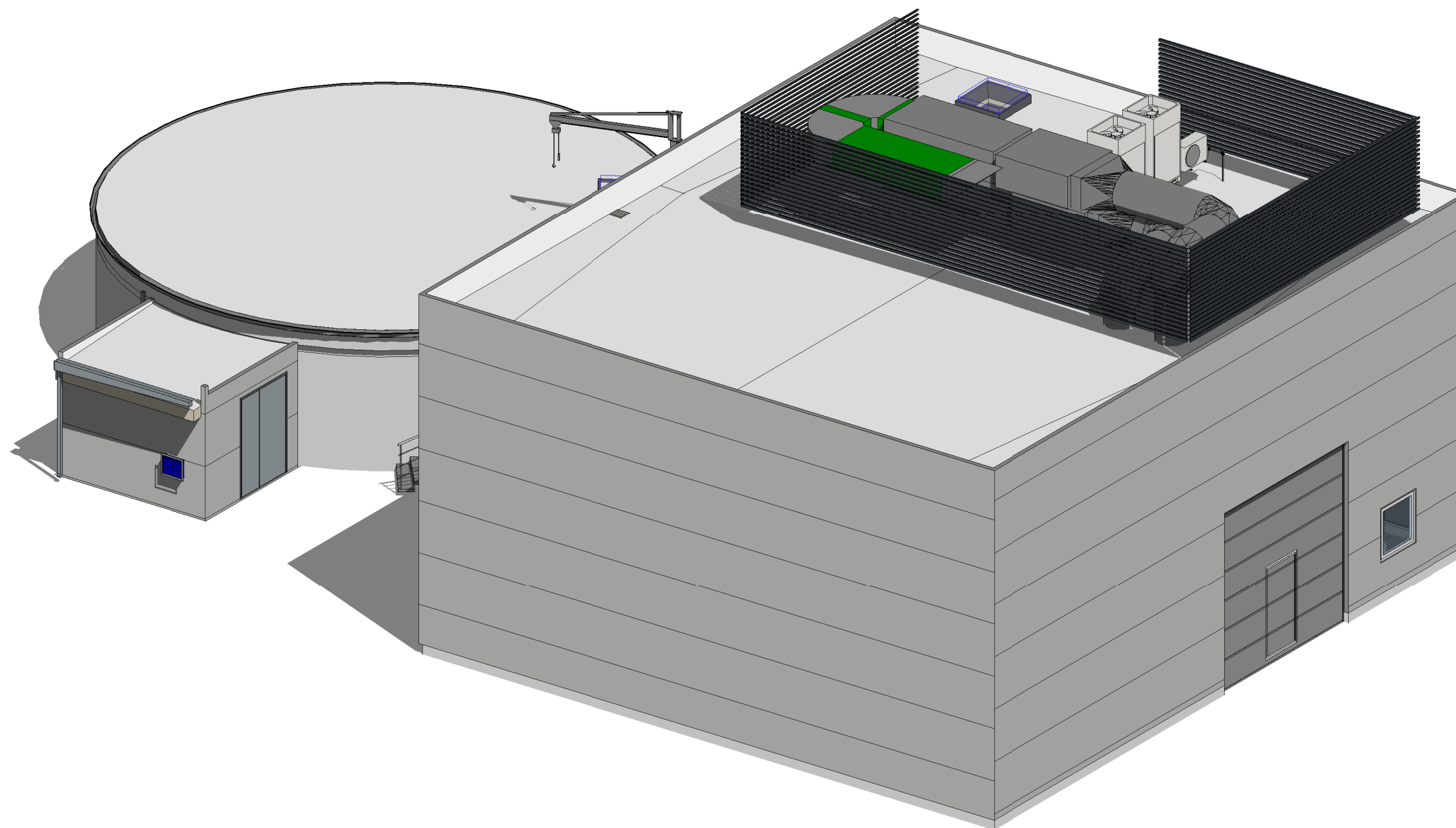

LAIDA	DATA	LAIDOS STATUSAS, KEITIMŲ PRIEŽASTIS (JEI TAIKOMA)			
KVAL. PATV. DOK. NR.	PROJEKTUOTOJAS BALTIC ENGINEERS Savanorių pr. 28, LT-03116 Vilnius T. (8 5) 233 4112, info@balticengineers.com			STATINIO PROJEKTO PAVADINIMAS Kitos paskirties pastato - nuotekų valyklos, adresu Gamyklos g. 2., Plungės r. sav., Nausodžio sen., Macenių k., statybos projektas	
25748	SPV	A. ŽUKAUSKAS		STATINIO NUMERIS IR PAVADINIMAS NUOTEKŲ VALYKLA	
KVAL. PATV. DOK. NR.	PROJEKTUOTOJAS METRO FORMA MB METRO FORMA GOŠTAUTO 8 - 240 (2 aukštas) VILNIUS LT 03229 TEL.: +370 643 62601 mm@metroforma.lt; www.metroforma.lt				
A1931	SPDV	M. MARTINKUS		BRĖŽINIO PAVADINIMAS 3D VAIZDAS.	
A1796	ARCH.	P. MUREIKA			
	ARCH.	I. KUNDRECKAS			
LT	STATYTOJAS IR (ARBA) UŽSAKOVAS UAB "VIČIŪNAI IR PARTNERIAI"		DOKUMENTO ŽYMUO D-443.1-01-PP-SA-01		LAPAS PAGE
					1
					LAPŲ PAGES
					1

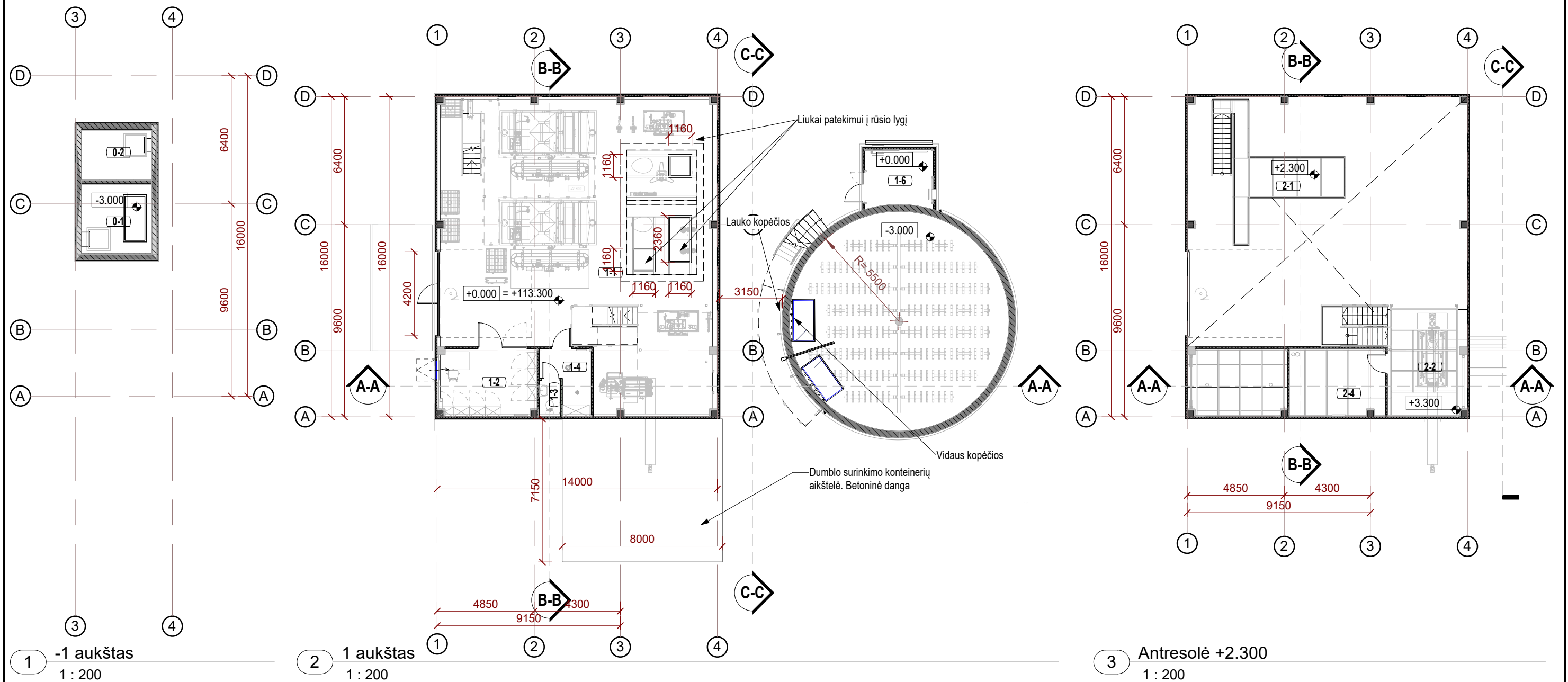

Patalpų lentelė (valykla)		
Nr.	Pavadinimas	Plotas
-1 aukštas		
0-1	Patalpa	12.26 m ²
0-2	Patalpa	8.81 m ²
1 aukštas		
1-1	Valyklos patalpa	187.69 m ²
1-2	Kabinetas	15.69 m ²
1-3	WC	1.77 m ²
1-4	Persirengimo patalpa	6.39 m ²
Antresolė +2.300		
2-1	Antresolė 01	15.33 m ²
Antresolė +3.300		
2-2	Antresolė 02	21.31 m ²
2-4	Karšto vandens įrangos patalpa	16.23 m ²
		285.49 m ²

Patalpų lentelė (rezervuaras)		
Nr.	Pavadinimas	Plotas
1 aukštas		
1-6	Oro pūtimo mašinos patalpa	9.77 m ²
		9.77 m ²
		9.77 m ²

LEGENDA. SIENOS

- SANDWICH TIPO LAUKO SIENOS
- SANDWICH TIPO VIDAUS SIENOS
- G/K VIDAUS PERTVAROS

LAIDA	DATA	LAIDOS STATUSAS, KEITIMŲ PRIEŽASTIS (JEI TAIKOMA)		
KVAL. PATV. DOK. NR.	PROJEKTUOTOJAS BALTIC ENGINEERS Savanorių pr. 28, LT-03116 Vilnius T. (8 5) 233 4112, info@balticengineers.com		STATINIO PROJEKTO PAVADINIMAS	
25748	SPV	A. ŽUKAUSKAS	Kitos paskirties pastato - nuotekų valyklos, adresu Gamyklos g. 2., Plungės r. sav., Nausodžio sen., Macenių k., statybos projektas	
KVAL. PATV. DOK. NR.	PROJEKTUOTOJAS METRO FORMA MB METRO FORMA GOŠTAUTO 8 - 240 (2 aukštas) VILNIUS LT 03229 TEL.: +370 643 62601 mm@metroforma.lt; www.metroforma.lt		STATINIO NUMERIS IR PAVADINIMAS	
A1931	SPDV	M. MARTINKUS	NUOTEKŲ VALYKLA	
A1796	ARCH.	P. MUREIKA	BRĖŽINIO PAVADINIMAS	
	ARCH.	I. KUNDRECKAS	AUKŠTŲ PLANAI.	
LT	STATYTOJAS IR (ARBA) UŽSAKOVAS UAB "VIČIŪNAI IR PARTNERIAI"		DOKUMENTO ŽYMUO D-443.1-01-PP-SA-02	
			LAPAS PAGE	LAPŲ PAGES
			1	1

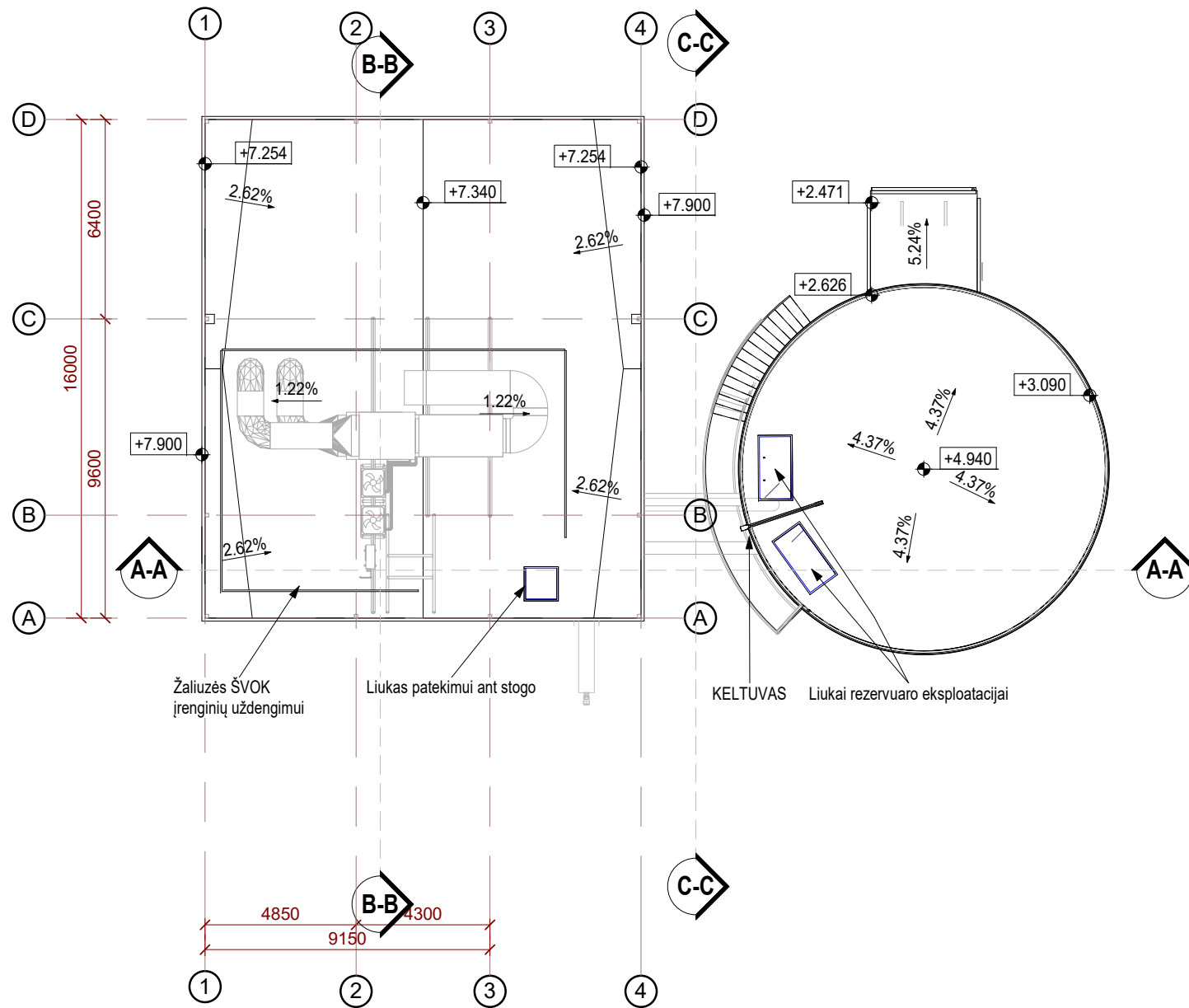

1 Stogas
1 : 200

LAI DA	DATA	LAI DOS STATUSAS, KEITIMŲ PRIEŽASTIS (JEI TAIKOMA)		
KVAL. PATV. DOK. NR.	PROJEKTUOTOJAS BALTIC ENGINEERS Savanorių pr. 28, LT-03116 Vilnius T. (8 5) 233 4112, info@balticengineers.com	STATINIO PROJEKTO PAVADINIMAS Kitos paskirties pastato - nuotekų valyklos, adresu Gamyklos g. 2., Plungės r. sav., Nausodžio sen., Macenių k., statybos projektas		
25748	SPV	A. ŽUKAUSKAS	STATINIO NUMERIS IR PAVADINIMAS NUOTEKŲ VALYKLA	
KVAL. PATV. DOK. NR.	PROJEKTUOTOJAS METRO FORMA MB METRO FORMA GOŠTAUTO 8 - 240 (2 aukštas) VILNIUS LT 03229 TEL.: +370 643 62601 mm@metroforma.lt; www.metroforma.lt	BRĖŽINIO PAVADINIMAS STOGO PLANAS.		
A1931	SPDV	M. MARTINKUS	LAI DA REV.	
A1796	ARCH.	P. MUREIKA		
	ARCH.	I. KUNDRECKAS		
LT	STATYTOJAS IR (ARBA) UŽSAKOVAS UAB "VIČIŪNAI IR PARTNERIAI"	DOKUMENTO ŽYMUO D-443.1-01-PP-SA-03	LAPAS PAGE	LAPŲ PAGES
			1	1

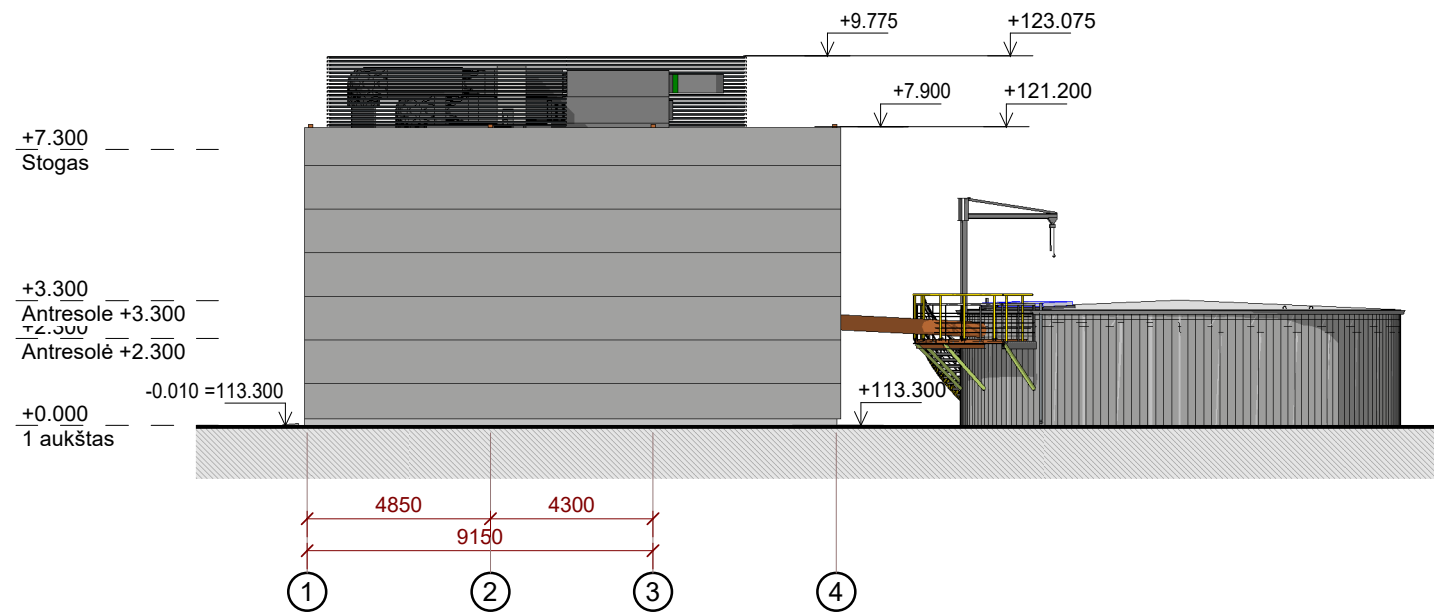

1 Fasadas 5-1
1 : 200

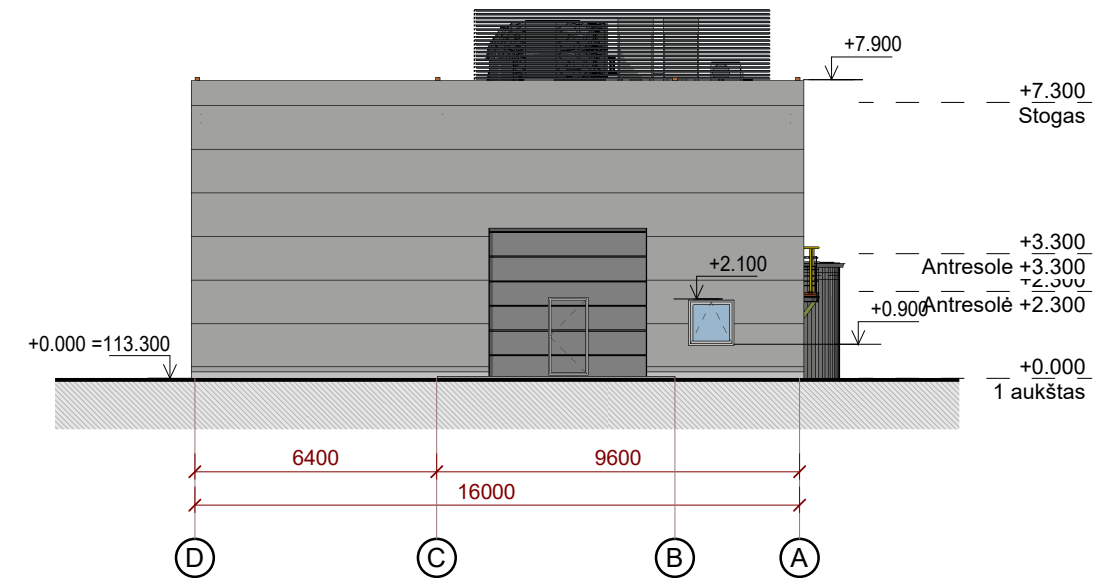

2 Fasadas A-E
1 : 200

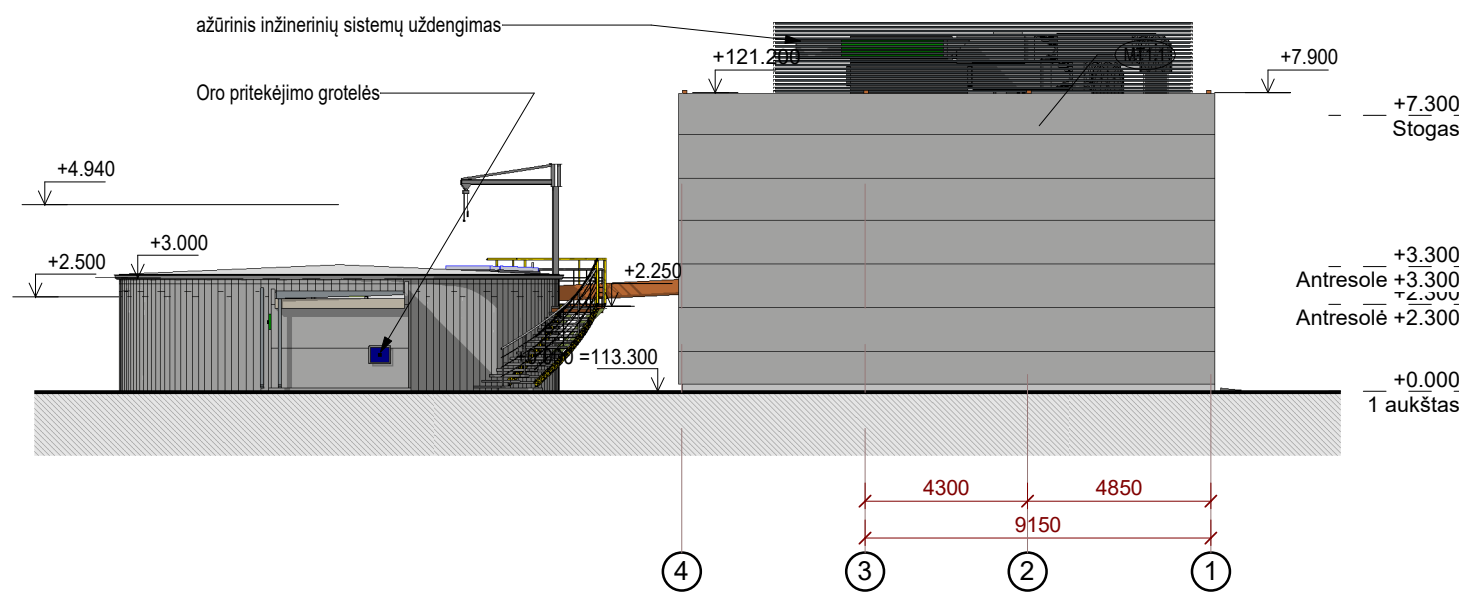

3 Fasadas 1-5
1 : 200

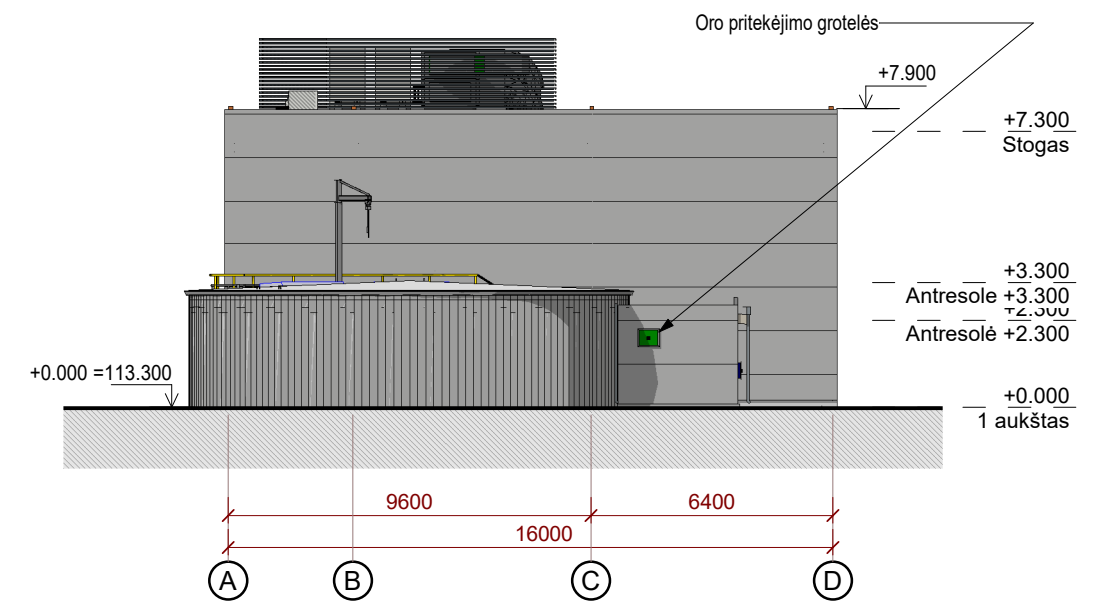

4 Fasadas E-A
1 : 200

SUTARTINIS ŽYMĖJIMAS. FASADŲ APDAILA

MT1.1	FASADINĖ DAUGIASLUOKSNĖ "SANDWICH" TIPO PLOKŠTĖ, PLOKŠČIŲ SUJUNGIMO APSKARDINIMAS, LANGŲ/ DURŲ APSKARDINIMAS IŠ IŠORĖS, PARAPETO APSKARDINIMAS (SPALVA RAL9006, PILKA)
MT4.5	DAŽYTO PLIENO APDAILOS SEGMENTINIAI VARTAI, LAUKO DURYS. (SPALVA PILKA, RAL 9007)
BC1.1	G/B COKOLIO PLOKŠTĖS IR LAUKE EKSPONUOJAMOS KOLONOS, NATŪRALAUS BETONO SPALVOS, IMPREGNUOTOS
1000	ŽIŪR. PAPILDOMUS KOMENTARUS PAGAL NR.

LAIDA	DATA	LAIDOS STATUSAS, KEITIMŲ PRIEŽASTIS (JEI TAIKOMA)		STATINIO PROJEKTO PAVADINIMAS	
KVAL. PATV. DOK. NR.	PROJEKTUOTOJAS BALTIC ENGINEERS Savanorių pr. 28, LT-03116 Vilnius T. (8 5) 233 4112, info@balticengineers.com			STATINIO PROJEKTO PAVADINIMAS Kitos paskirties pastato - nuotekų valyklos, adresu Gamyklos g. 2., Plungės r. sav., Nausodžio sen., Macenių k., statybos projektas	
25748	SPV	A. ŽUKAUSKAS		STATINIO NUMERIS IR PAVADINIMAS NUOTEKŲ VALYKLA	
KVAL. PATV. DOK. NR.	PROJEKTUOTOJAS METRO FORMA MB METRO FORMA GOŠTAUTO 8 - 240 (2 aukštas) VILNIUS LT 03229 TEL.: +370 643 62601 mm@metroforma.lt; www.metroforma.lt			BRĖŽINIO PAVADINIMAS FASADAI.	
A1931	SPDV	M. MARTINKUS		DOKUMENTO ŽYMUO D-443.1-01-PP-SA-04	
A1796	ARCH.	P. MUREIKA			
	ARCH.	I. KUNDRECKAS		LAPAS PAGE	LAPŲ PAGES
LT	STATYTOJAS IR (ARBA) UŽSAKOVAS UAB "VIČIŪNAI IR PARTNERIAI"			1	1

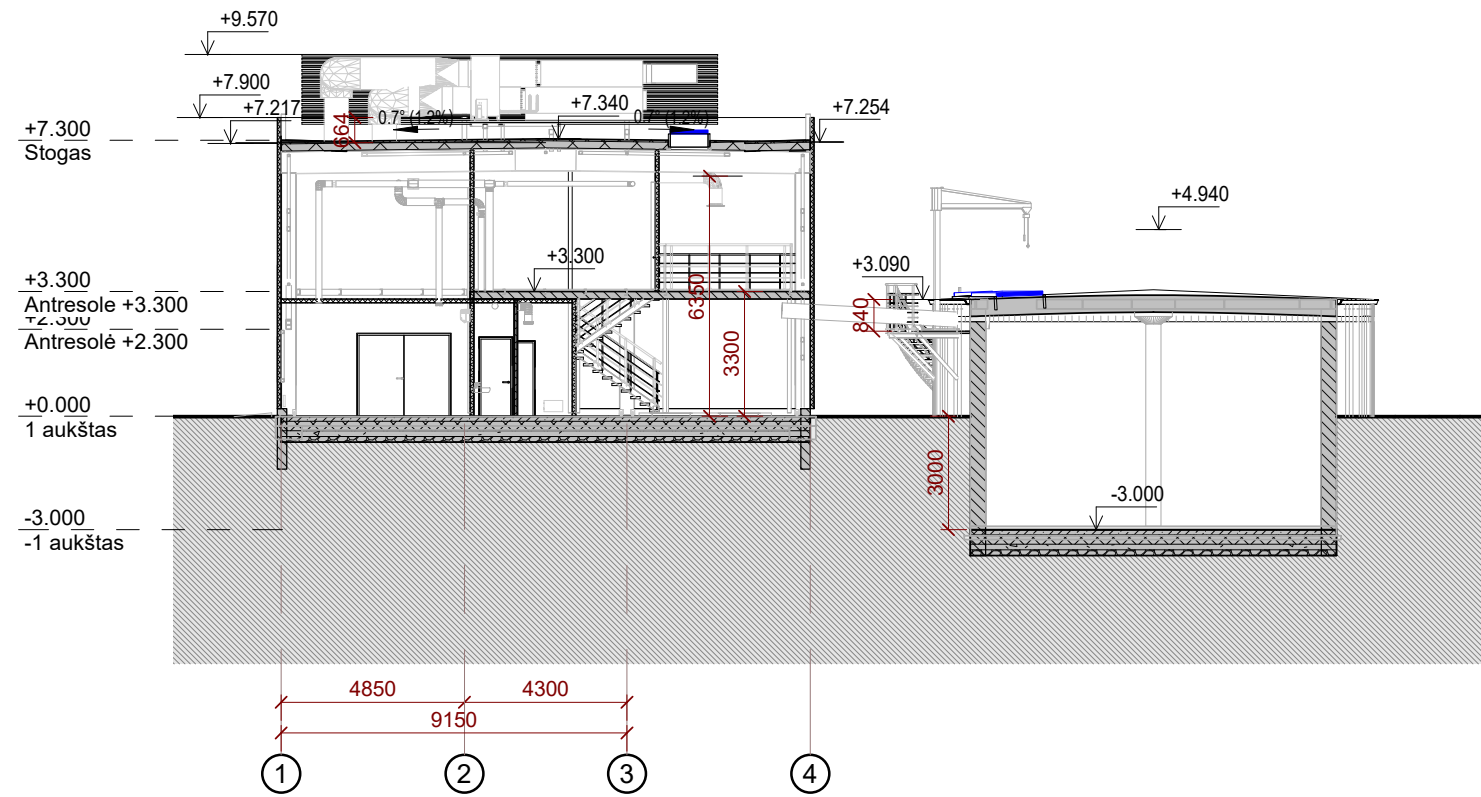

1 A-A
1 : 200

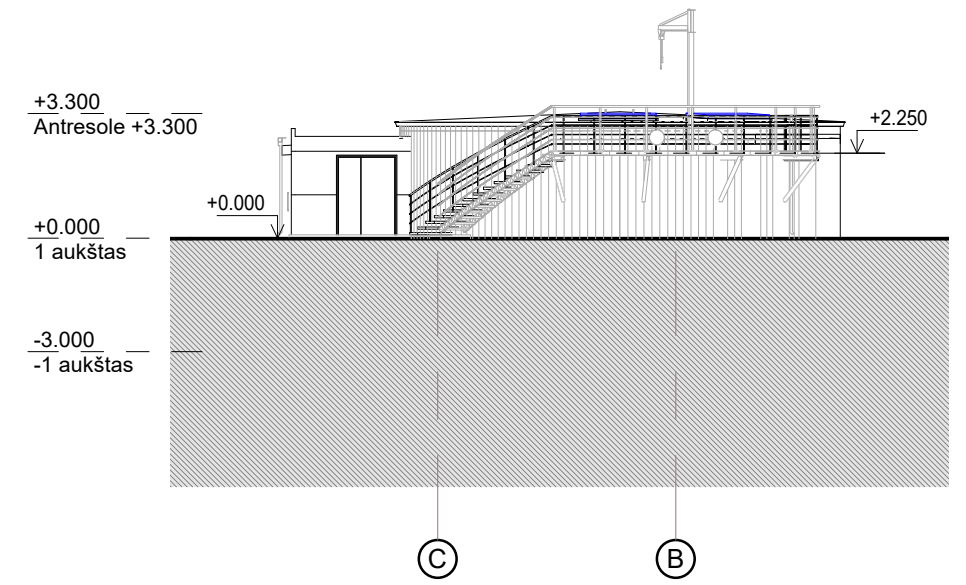

3 C-C
1 : 200

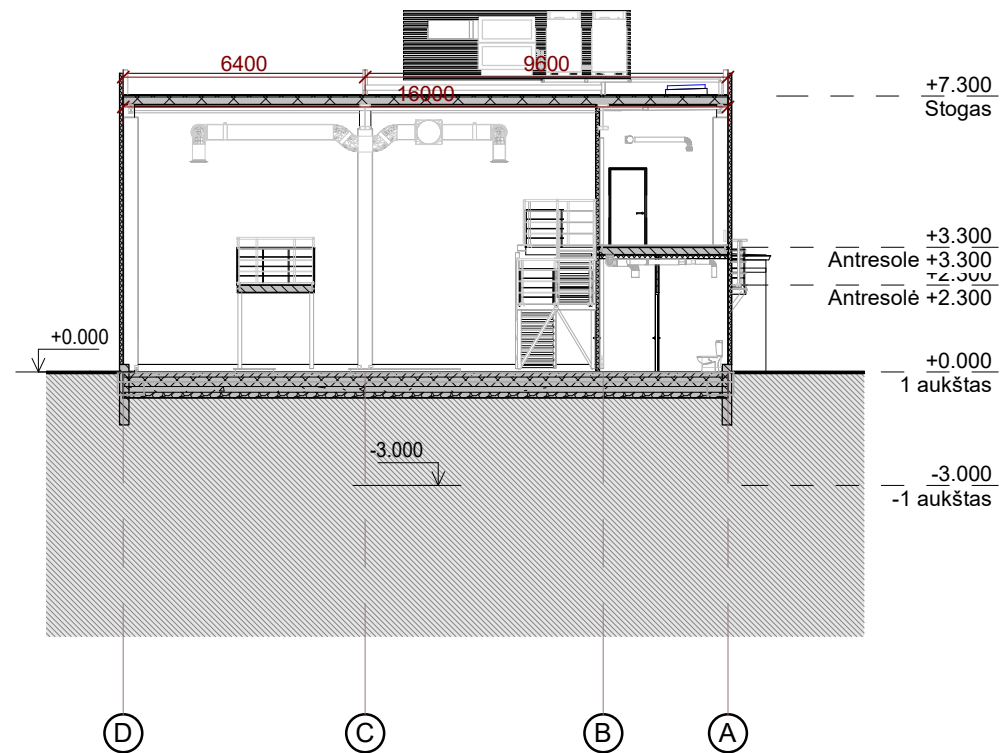

2 B-B
1 : 200

LAIDA	DATA	LAIDOS STATUSAS, KEITIMŲ PRIEŽASTIS (JEI TAIKOMA)		STATINIO PROJEKTO PAVADINIMAS		
KVAL. PATV. DOK. NR.	PROJEKTUOTOJAS BALTIC ENGINEERS Savanorių pr. 28, LT-03116 Vilnius T. (8 5) 233 4112, info@balticengineers.com			STATINIO PROJEKTO PAVADINIMAS Kitos paskirties pastato - nuotekų valyklos, adresu Gamyklos g. 2., Plungės r. sav., Nausodžio sen., Macenių k., statybos projektas		
25748	SPV	A. ŽUKAUSKAS		STATINIO NUMERIS IR PAVADINIMAS NUOTEKŲ VALYKLA		
KVAL. PATV. DOK. NR.	PROJEKTUOTOJAS METRO FORMA MB METRO FORMA GOŠTAUTO 8 - 240 (2 aukštas) VILNIUS LT 03229 TEL.: +370 643 62601 mm@metroforma.lt; www.metroforma.lt			BRĖŽINIO PAVADINIMAS PJŪVIAI.		
A1931	SPDV	M. MARTINKUS		DOKUMENTO ŽYMUO D-443.1-01-PP-SA-05		
A1796	ARCH.	P. MUREIKA				
	ARCH.	I. KUNDRECKAS		LAPAS PAGE	LAPŲ PAGES	
LT	STATYTOJAS IR (ARBA) UŽSAKOVAS UAB "VIČIŪNAI IR PARTNERIAI"				1	1