

PROJEKTUOTOJAS



MB "UBAMI"
į.k. 305619529
info@ubami.lt
+370 655 00868
+370 624 24585

STATYTOJAS

UAB "MONDELEZ LIETUVA PRODUCTION"

TVIRTINU:

PROJEKTO PAVADINIMAS

PASTATO GARAŽO (11G1p, UN.NR. 1996-8028-2113)
REKONSTRAVIMO IR KITOS PASKIRTIES INŽINERINIO
STATINIO (TALPYKLŲ) STATYBOS TAIKOS PR. 88, KAUNE
PROJEKTAS

STATINIO KATEGORIJA

NEYPATINGOSIOS SVARBOS; II GR. NESUDĖTINGAS

STATYBOS VIETA

TAIKOS PR. 88, KAUNAS

PROJEKTO NUMERIS

UBAMI-220714

PROJEKTO ETAPAS

PROJEKTINIAI PASIŪLYMAI

PROJEKTO VADOVAS

MILDA MISĖ, A2100



2022

PROJEKTINIŲ PASIŪLYMŲ SUDĖTIES ŽINIARAŠTIS

NR.	PAVADINIMAS	ŽYMUO
1.	Projekto dokumentų sudėties žiniaraštis	PP-DŽ
2.	Aiškinamasis raštas	PP-AR
3.	Brėžiniai	
3.1.	<i>Situacijos schema, Sklypo schema su statinių išdėstymu M 1:1000</i>	-SP-B.01
3.2.	<i>Sklypo planas M 1:250</i>	-SP-B.02
3.3.	<i>Planas, M 1:100</i>	-SA-B.01
3.4.	<i>Fasadai, M 1:100</i>	-SA-B.02
3.5.	<i>Stogo planas ir pjūvis, M 1:100</i>	-SA-B.03
3.6.	<i>3D vaizdai</i>	-SA-B.04

Atestato Nr.		MB "UBAMI" į.k. 305619529 +370 655 00868 info@ubami.lt +370 624 24585		PASTATO GARAŽO (11G1P, UNIK. NR. 1996-8028-2113) REKONSTRAVIMO IR KITOS PASKIRTIES INŽINERINIO STATINIO (TALPYKLŲ) STATYBOS TAIKOS PR. 88, KAUNE, PROJEKTAS		
		A2100	PV	M. MIŠĖ	SUDĖTIES ŽINIARAŠTIS	Laida
A2099	ARCH	A. RAŽAUSKAITĖ-UBARTĖ	0			
A2100	ARCH	M. MIŠĖ				
KALBA	STATYTOJAS:			UBAMI-220714-PP-DŽ	Lapas	Lapų
LT	UAB "MONDELEZ LIETUVA PRODUCTION"				1	1

1. BENDRI DUOMENYS

Statytojo pagal nuomos sutartį valdomame sklype Taikos pr. 88, Kaune, nekeičiant pagrindinės žemės naudojimo paskirties parengti garažo rekonstravimo ir kitos paskirties inžinerinio statinio (talpyklų) statybos projektiniai pasiūlymai.

Projektiniai pasiūlymai rengiami vadovaujantis:

- Užsakovo pateikta projektavimo užduotimi.

Statinio projekto pavadinimas: Pastato garažo (11G1p, unik.nr. 1996-8028-2113) rekonstravimo ir kitos paskirties inžinerinio statinio (talpyklų) statybos Taikos pr. 88, Kaune, projektas.

Projektuotojas: Projektą parengė MB „UBAMI“.

Statybos rūšis pagal STR 01.01.08:2002 ("Statinio statybos rūšys") rekonstravimas ir nauja statyba.

Statinio paskirtis: Garažų paskirties pastatas; Kitos paskirties inžinerinis statinys (talpyklos).

Statinio kategorija: Kitos paskirties inžinerinis statinys (talpyklos) - II gr. nesudėtingasis statinys; esamas garažo pastatas – neypatingosios svarbos statinys.

2. PAŽINTINIAI DUOMENYS APIE ŽEMĖS SKLYPĄ

Statybos geografinė vieta

Analizuojama teritorija yra Taikos pr. 88, Kaune. Sklypo, kurio kad. Nr. 1901/0091:13, plotas – 5.2672 ha. Pagrindinė naudojimo paskirtis – Kita; Naudojimo būdas – Pramonės ir sandėliavimo objektų teritorijos; Susisiekimo ir inžinerinių tinklų koridorių teritorijos. Sklypas iš šiaurėje ribojasi su Taikos prospektu, o iš kitų pusių su privačiais sklypais.

Žemės reljefas

Pagal topografinių tyrinėjimų duomenis žemės paviršius projekto ribose yra be ryškių nuolydžių, aukščiai kinta 0,5 m ribose.

Esami želdiniai, pastatai

Pagal žemės sklypo plane pateiktus duomenis sklype yra 27 vnt. saugotinių medžių ir krūmų. Numatomoje statybos darbų zonoje medžių ir krūmų nėra. Šiuo projektu nenumatomas želdinių kirtimas.

Sklype yra gamybos, pramonės, sandėliavimo, administracinės, garažų ir kitos paskirties statinių.

Inžineriniai tinklai

Sklype yra esami vandentiekio, nuotekų, šilumos perdavimo tinklai, dujotiekis, elektros ir ryšių tinklai.

Vandens telkiniai

Vandens telkinių sklype ar šalia jo nėra.

Kultūros paveldo vertybės

Sklypas nepatenka į kultūros paveldo vertybių apsaugos zoną.

Servitutai

Įregistruotų servitutų nėra.

Atestato Nr.		MB "UBAMI" į.k. 305619529 info@ubami.lt	+370 655 00868 +370 624 24585	PASTATO GARAŽO (11G1P, UNIK. NR. 1996-8028-2113) REKONSTRAVIMO IR KITOS PASKIRTIES INŽINERINIO STATINIO (TALPYKLŲ) STATYBOS TAIKOS PR. 88, KAUNE, PROJEKTAS		
A2100	PV	M. MIŠĖ		AIŠKINAMASIS RAŠTAS		Laida
A2099	ARCH	A. RAŽAUSKAITĖ-UBARTĖ				0
A2100	ARCH	M. MIŠĖ				
KALBA	STATYTOJAS:			UBAMI-220714-PP-AR	Lapas	Lapy
LT	UAB "MONDELEZ LIETUVA PRODUCTION"				1	4

Specialiosios žemės ir miško naudojimo sąlygos

Šilumos perdavimo tinklų apsaugos zonos 0.236 ha;

Vandens tiekimo ir nuotekų, paviršinių nuotekų tvarkymo infrastruktūros apsaugos zonos 2.258 ha;

Skirstomųjų dujotiekių apsaugos zonos 0.1806 ha;

Elektros tinklų apsaugos zonos 0.4029 ha;

Viešųjų ryšių tinklų elektroninių ryšių infrastruktūros apsaugos zonos 0.386 ha.

Gauti išankstiniai inžinerinių tinklų savininkų suderinimai dėl projektuojamų pamatų patekimo į tinklų apsaugos zonas.

3. SKLYPO SUTVARKYMO SPRENDINIAI

- **Pastatų, inžinerinių statinių, tinklų ir susisiekimo komunikacijų išdėstymas sklype**

Esamas garažas yra sklypo pietiniame kampe, pietinis pastato fasadas sutampa su sklypo riba. Numatoma nugriauti dalį šio pastato ir toje vietoje projektuojamos talpyklos (kitos paskirties inžinerinis statinys).

Inžineriniai tinklai ir susisiekimo komunikacijos šiuo projektu neprojektuojamos.

- **Pastatų, inžinerinių tinklų ir susisiekimo komunikacijų altitudžių parinkimas**

Projektuojamo kitos paskirties inžinerinio statinio (talpyklų) pamato viršaus altitudė parenkama artima esamam sklypo paviršiaus aukščiui (kad pamato viršus būtų lygus su asfalto dangos paviršiumi).

Garažo grindų altitudė nekeičiama.

- **Teritorijos vertikalus planavimas, lietaus vandens nuvedimas**

Sklypo paviršiaus aukščiai šiuo projektu nekeičiami.

Atstatant sklypo dangas po pamatų įrengimo turi būti išlaikomas esamas aukštis, laikantis esamo reljefo, užtikrinant paviršinio vandens nuvedimą nuo pastato. Paviršinis lietaus vanduo teritorijos paviršiumi nuvedamas į lietaus vandens surinkimo šulinėlius.

- **Aplinkos tvarkymas, teritorijos apželdinimas**

Vadovaujantis Priklausomųjų želdynų normų (plotų) nustatymo tvarkos aprašu (LR aplinkos ministro 2007-12-21 įsakymas Nr. D1-694 (Žin., 2007, Nr. 137-5624)) – ne mažiau kaip 10% sklypo ploto turi užimti želdiniai. Sklypo apželdinimo plotas po šiuo projektu numatomų statybos darbų - nepasikeis ir liks 24%.

- **Sklypo aptvėrimas ir apsaugos priemonės**

Nugriovus dalį garažo paskirties pastato, šioje dalyje numatoma pratęsti tvorą. Tvora numatoma analogiška esamai - aukštis iki 3 m, pinto vielos tinklo tvora ant metalinių atramų (kiaurymių plotas didesnis kaip 50 proc. bendro užtvartos ploto. Tvora įrengiama prie sklypo ribos konstrukcijomis neperžengiant sklypo ribos (0,3 m atstumu).

- **Autotransporto įvažiavimai į sklypo teritoriją, jų stovėjimo aikštelės už sklypo ribų**

Privažiavimai iki sklypo užtikrinami esamomis asfaltuotomis gatvėmis. Patekimai į sklypą esami iš Taikos prospekto. Stovėjimo aikštelės už sklypo ribų nenumatomos.

- **Sklype įrengiami autotransporto privažiavimo keliai, stovėjimo aikštelės, pėsčiųjų takai**

Privažiavimo keliai, pėsčiųjų takai sklype - esami. Privažiavimo kelių sklypo ribose danga asfalto arba betono trinkelų. Pėsčiųjų takai betono trinkelų danga. Šiuo projektu sprendiniai nekeičiami.

Automobilių stovėjimo aikštelės sklype - esamos. Automobilių stovėjimo vietų sklype poreikis po šiuo projektu numatomų darbų nepadidės. Bus naudojamos esamos automobilių stovėjimo aikštelės.

4. STATINIO ARCHITEKTŪRINIAI SPRENDINIAI

- **Esamų statinių būklės įvertinimas**

Esamas garažas vieno aukšto, stačiakampio gretasienio tūrio formos pastatas.

UBAMI-220714-PP-AR	Lapas	Lapų	Laida
	2	4	0

Esamas garažo pastatas iš išorės dalinai apšiltintas, įrengta fasadų apdaila (pietinis ir vakarinis fasadai). Pastato būklė gera. Pastate vykdoma veikla pagal jo paskirtį.

Esama pastato sienų laikančioji konstrukcija – plytų mūras, iš išorės dalinai apšiltintas mineraline vata, pietinio ir vakarinio fasadų apdaila – profiliuota skarda, kiti fasadai paliktas plytų mūras. Denginys supatdintas iš surenkamų g/b plokščių, stogo danga - bituminė. Grindys betoninės.

- **Inžinerinio statinio ir esamų pastatų (patalpų) funkcinio ryšio ir zonavimo sprendiniai**

Projektuojamas kitos paskirties inžinerinis statinys (talpyklos) nugriaunamos garažo dalies vietoje (vakarinėje garažo pusėje). Naujas inžinerinis statinys projektuojamas 1 metro atstumu nuo sklypo ribos.

Esamo pastato liekančios dalies vidaus išplanavimas šiuo projektu nekeičiamas.

- **Tūriniai sprendiniai**

Esamo pastato išorės matmenys sumažinami, nugriaunant dalį pastato vakarinėje dalyje. Pastato aukštis nekeičiamas.

Kitos paskirties inžinerinio statinio numatomi pamato išmatavimai 7,8x4 m, pamato viršus lygus su žemės paviršiumi. Ant pamato numatomos įrengti dvi cilindro formos talpos. Talpos diametras 3,2m, aukštis nuo žemės paviršiaus nedaugiau kaip 8,60 m.

- **Pagrindinių įėjimų, praėjimų, vestibulių, laiptinių, liftų išdėstymo sprendiniai**

Šiuo projektu nesprendžiami, lieka esami.

- **Išorės ir vidaus apdailos reikalavimai**

Statybos produktai turi būti nepralaidūs teršalams ir nuotekoms, kurios gali pasiskirstyti aplinkoje ir turėti aplinkai neigiamą poveikį, sukeldami grėsmę žmonių sveikatai, gyvūnams ir augalams bei ekosistemai (poveikis aplinkai turi būti nagrinėjamas įvairiais statybinių produktų naudojimo etapais: gavybos, gamybos ir statybų procesų metu, statinių naudojimo metu, griovimo, atliekų tvarkymo, deginimo ar pakartotinio naudojimo metu). Statinio skleidžiami teršalai turi nekelti grėsmės žmogaus sveikatai ir higienos sąlygoms. Tą užtikrina visi projekto inžineriniai sprendiniai ir visų statybos produktų atitikimas HN 105:2004 reikalavimus.

Numatomas esamos garažo sienos ašyje 8, kuri nugriovus dalį garažo taps fasadine siena, apdailos remontas. Atsatomas esamų fasadų profiliuotos skardos apdaila. Vidaus apdaila šiuo projektu nesprendžiama.

Apdailai numatoma ilgaamžės ir šiuolaikinės tendencijas atitinkančios medžiagos.

5. STATINIO KONSTRUKCINIAI SPRENDINIAI

Pagrindiniai talpyklų pamato konstrukciniai elementai yra:

- gręžtiniai pamatai;
- gelžbetoninė plokštė

- **Pamatai**

Gręžtinių polių monolitiniui naudojamas C20/25-XC2 klasės betonas. Apkrovas perimti suprojektuoti gręžtiniai poliniai pamatai. Poliai armuojami S500 klasės armatūra.

6. INŽINERINIŲ SISTEMŲ SPRENDINIAI

Šiuo projektu nekeičiami ir nauji neprojektuojami.

7. TRUMPAS ENERGINIO NAUDINGUMO ĮVERTINIMAS

Esamas garažo pastatas nešildomas - jam pagal STR 2.01.02:2016 energinio naudingumo reikalavimai nekeliami.

UBAMI-220714-PP-AR	Lapas	Lapų	Laida
	3	4	0

8. BENDRIEJI STATINIŲ RODIKLIAI

Pavadinimas	Mato vienetas	Kiekis	Pastabos
I. SKLYPAS			
1. Sklypo plotas	m ²	52672	
2. Sklypo užstatymo intensyvumas	%	149,80	(esamas 149,93)
3. Sklypo užstatymo tankis	%	31	(esamas 31%)
II. PASTATAI			
1 - Garažo pastatas 11G1p (rekonstruojamas)			
2. Pastato bendrasis plotas*	m ²	373,85	(esamas 441,91)
3. Pastato naudingasis plotas * (pagrindinis)	m ²	373,85	(esamas 441,91)
4. Pastato tūris*	m ³	1670	(esamas 2064)
5. Aukštų skaičius*	vnt.	1	nesikeičia
6. Pastato aukštis*	m	5,00	nesikeičia
7. Energinio naudingumo klasė*	-	-	nesikeičia
8. Pastato (patalpų) akustinio komforto sąlygų klasė	-	-	nesikeičia
9. Statinio atsparumo ugniai laipsnis*	-	II	nesikeičia
10. Kiti papildomi pastato rodikliai	-	-	nesikeičia
V. KITI STATINIAI			
2 - Kitos paskirties inžinerinis statinys (talpyklos)			
1. Statinio aukštis	m	8,60	
2. Talpyklų diametras	m	2x3,20	
3. Pamato išmatavimai	m	7,80x4,00	
3 - Tvora			
1. Statinio aukštis	m	3,00	
2. Statinio ilgis	m	9,20	

* Žvaigždute pažymėti esamų pastatų rodikliai pateikti pagal NTR registrų centro išrašą ir kadastro duomenis

Projekto vadovė

MILDA MISĖ

kval. atest. Nr. A2100

(vardas, pavardė, parašas, kvalifikacijos atestato arba pažymos Nr., data)





UBAMI-220714-PP-AR	Lapas	Lapų	Laida
	4	4	0

SITUACIJOS SCHEMA

STATINIŲ SĄRAŠAS:

- ① REKONSTRUOJAMAS PASTATAS - GARAŽAS 11G1p
- ② PROJEKTUOJAMAS KITOS PASKIRTIES INŽINERINIS STATINYS (TALPYKLOS)
- ③ PROJEKTUOJAMA TVORA

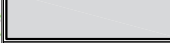
SUTARTINIAI PAŽYMĖJIMAI:

-  - sklypo riba
-  - projektuojamas statinys
-  - esamas rekonstruojamas pastatas
-  - įvažiavimas/išvažiavimas į/iš sklypo

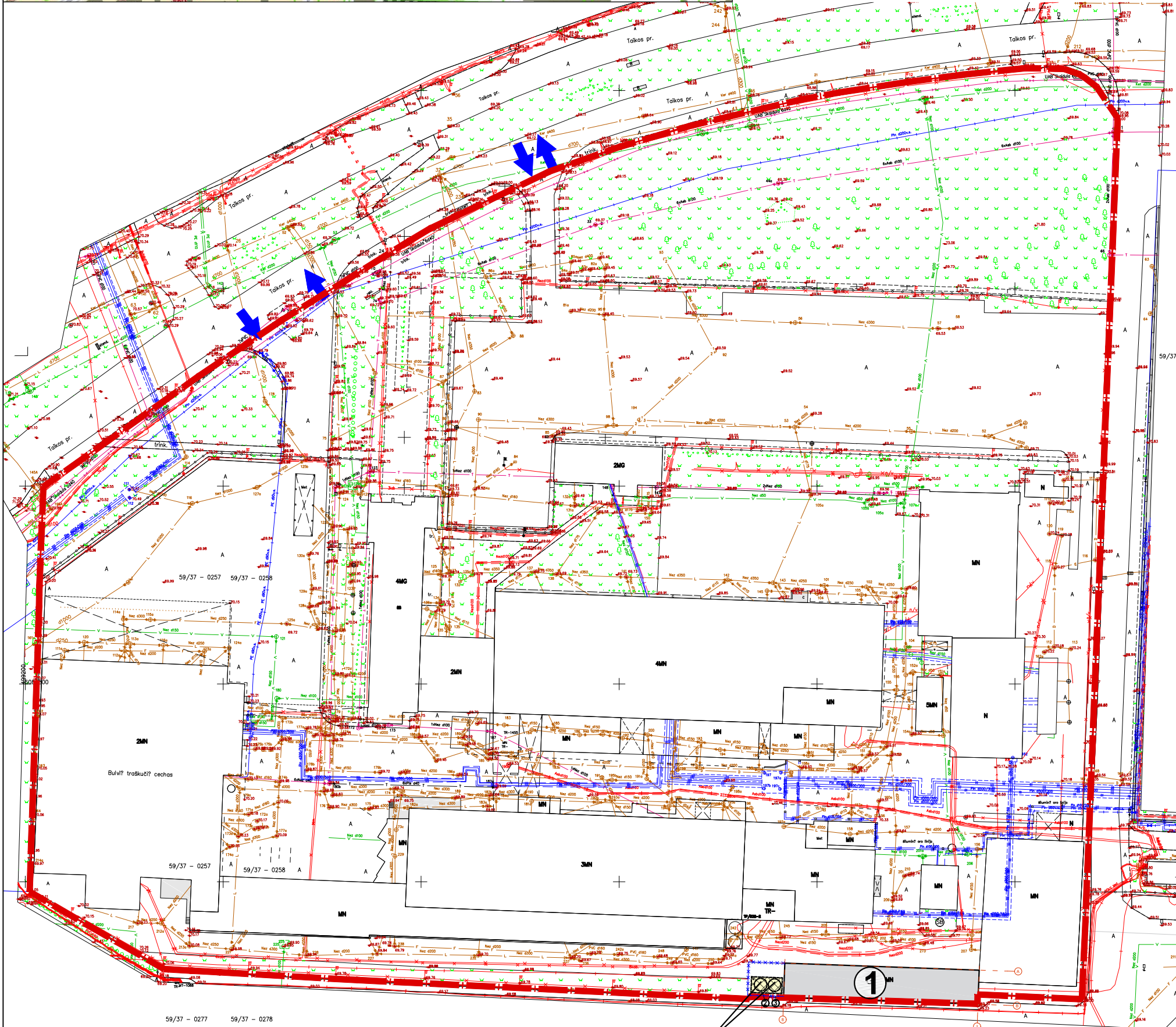
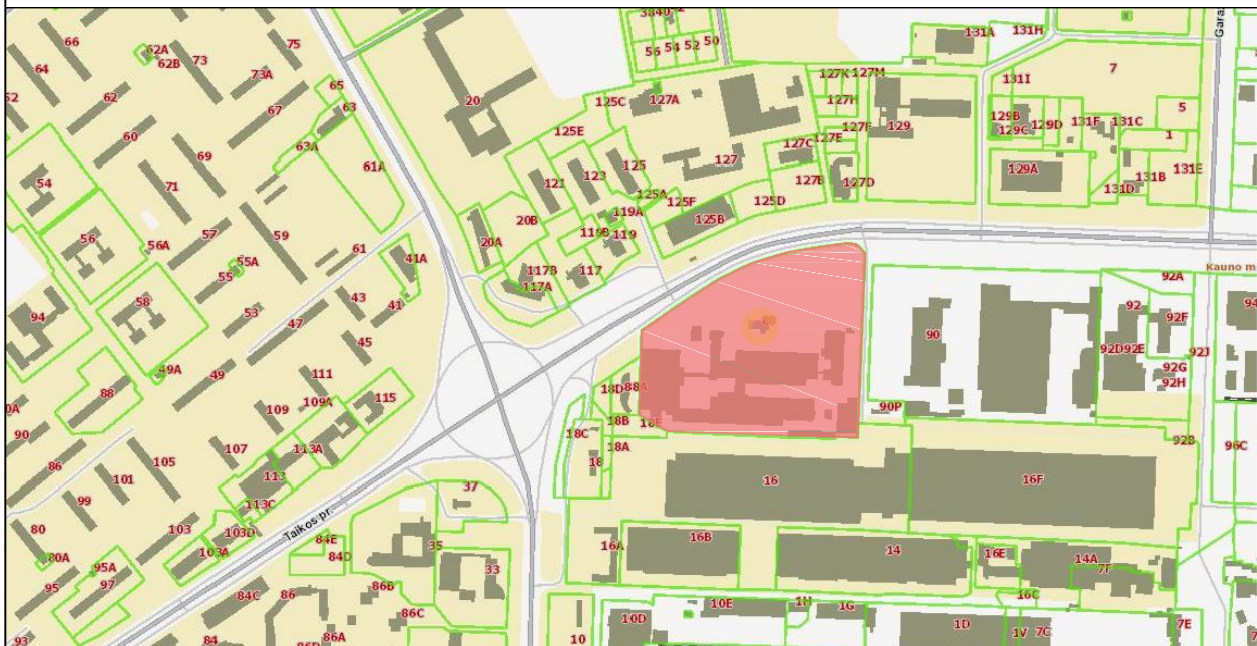

PASTABOS:
1. BRĖŽINYS SKIRTAS TIK SITUACIJAI IR STATINIŲ VIETAI SKLYPE PAŽYMĖTI.

0	2022-07	Statybos leidimui, konkursui ir statybai		
Laida	Data	Keitimų pavadinimas (priežastis)		
ATESTATO NR:		MB "UBAMI" į.k. 305619529 info@ubami.lt	+370 655 00868 +370 624 24585	PASTATO GARAŽO (11G1P, UNIK. NR. 1996-8028-2113) REKONSTRAVIMO IR KITOS PASKIRTIES INŽINERINIO STATINIO (TALPYKLŲ) STATYBOS TAIKOS PR. 88, KAUNE, PROJEKTAS
A2100	PV/PDV	M. MISĖ		SITUACIJOS SCHEMA SKLYPO SCHEMA SU STATINIŲ IŠDĖSTYMU M 1:1000
A2099	ARCH.	A. RAŽAUSKAITĖ-UBARTĖ		
A2100	ARCH.	M. MISĖ		
KALBA	STATYTOJAS:			LAPAS LAPŲ
LT	UAB "MONDELEZ LIETUVA PRODUCTION"			UBAMI-220714-PP-SP- B.01
				1 1

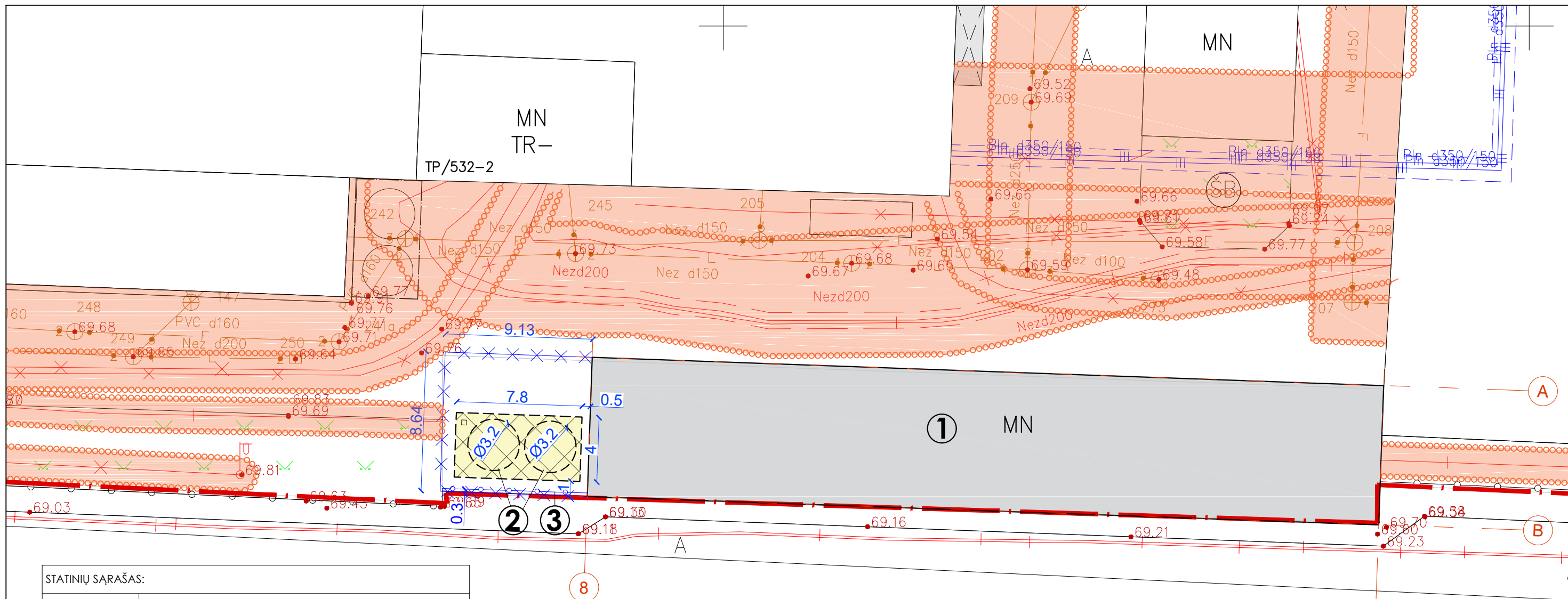

STATINIŲ SĄRAŠAS:	
①	REKONSTRUOJAMAS PASTATAS - GARAŽAS 11G1p
②	PROJEKTUOJAMAS KITOS PASKIRTIES INŽINERINIS STATINYS (TALPYKLOS)
③	PROJEKTUOJAMA TVORA

SUTARTINIAI PAŽYMĖJIMAI:	
	- sklypo riba
	- projektuojamas statinys
	- esamas rekonstruojamas pastatas
	- griaujami pastatai ar jų dalys
	- projektuojama tvora
	- esamų tinklų apsaugos zonos

1. SKLYPAS (kad. Nr: 1901/0091:13; adresas: Kaunas, Taikos pr. 88)	
1.1 Sklypo plotas	52672 m ²
1.2 Užstatymo intensyvumas	149,80% (esamas 149,93%)
1.3 Užstatymo tankumas	31% (esamas 31%)
1.4 Sklypo užstatymas	16353 m ² (esamas 16432 m ²)
1.5 Sklypo apželdinimas	24% (nesikeičia)
1.6 Automobilių park. vietos	nesikeičia

- BENDROSIOS PASTABOS:
- MATMENYS NURODYTI METRAIS. VISUS MATMENIS IR ALTITUDES BŪTINA TIKRINTI STATYBOS DARBŲ EIGOJE PAGAL ESAMĄ SITUACIJĄ.
 - KOORDINAČIŲ SISTEMA LKS -94, AUKŠČIŲ SISTEMA - LAS07.
 - TOPOGRAFINĖS NUOTRAUKOS UNIKALUS NR. 19:21:4450.

0	2022-07	Statybos leidimui, konkursui ir statybai			
Laida	Data	Keitimų pavadinimas (priežastis)			
ATESTATO NR:		MB "UBAMI"			
		j.k. 305619529 +370 655 00868			
		info@ubami.lt +370 624 24585			
A2100	PV/PDV	M. MISĖ	SKLYPO PLANAS M 1:250		
A2099	ARCH.	A. RAŽAUSKAITĖ-UBARTĖ			
A2100	ARCH.	M. MISĖ			
KALBA	STATYTOJAS:		LAPAS	LAPŲ	
LT	UAB "MONDELEZ LIETUVA PRODUCTION"		UBAMI-220714-PP-SP- B.02	1	1

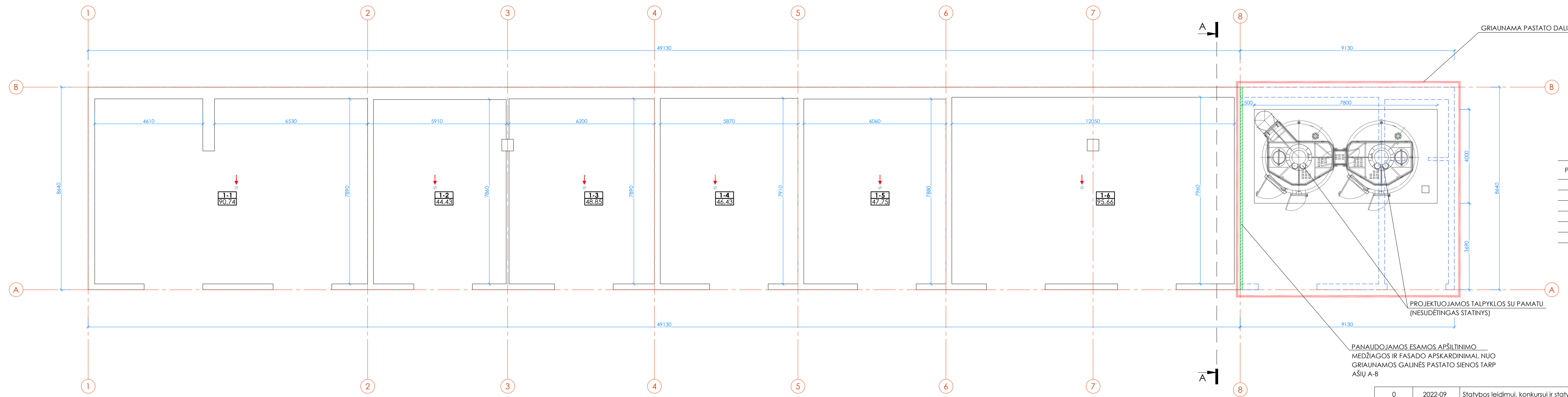

AUKŠTO PATALPŲ EKSPLIKACIJA

PAT. NR.	PAVADINIMAS	PLOTAS, M ²
1-1	GARAŽAS	90,74
1-2	GARAŽAS	44,43
1-3	GARAŽAS	48,85
1-4	GARAŽAS	46,43
1-5	GARAŽAS	47,75
1-6	GARAŽAS	95,66
PLOTAS:		373,86

SUTARTINIAI PAŽYMĖJIMAI

	Esamos sienos
	Griaunamos esamos sienos
	Esamas oro ištraukimas
	Esamas cinkuotos skardos ortakis

- PASTABOS:
- MATMENYS NURODYTI MILIMETRAIS, ALITUDĖS - METRAIS;
 - MATMENIS TIKSLINTI VIETOJE;
 - NUO ESAMO FASADO TARP AŠIŲ A-B NUARDOMAS FASADO APSKARDINIMAS IR APŠILTINIMO MEDŽIAGOS, PO PASTATO DALIES NUGRIOVIMO PANAUDOJAMOS FASADO APŠILTINIMUI IR APDAILAI TIES AŠIMI 8.

0	2022-09	Statybos leidimui, konkursui ir statybai	
Laida	Data	Keitimų pavadinimas (priežastis)	
ATESTATO NR:		MB "UBAMI" j.k. 305619529 +370 655 00868 info@ubami.lt +370 624 24585	
		PASTATO GARAŽO (11G1P, UNIK. NR. 1996-8028-2113) REKONSTRAVIMO IR KITOS PASKIRTIES INŽINERINIO STATINIO (TALPYKLŲ) STATYBOS TAIKOS PR. 88, KAUNE, PROJEKTAS	
A2100	PV, PDV	M. MIŠĖ	PLANAS, M 1:100
A2099	ARCH.	A. RAŽAUSKAITĖ-UBARTĖ	
A2100	ARCH.	M. MIŠĖ	
KALBA	STATYTOJAS:		LAPAS LAPŲ
LT	UAB "Mondelez Lietuva Production"		
UBAMI-220714-TDP-SA-B.01			1 1

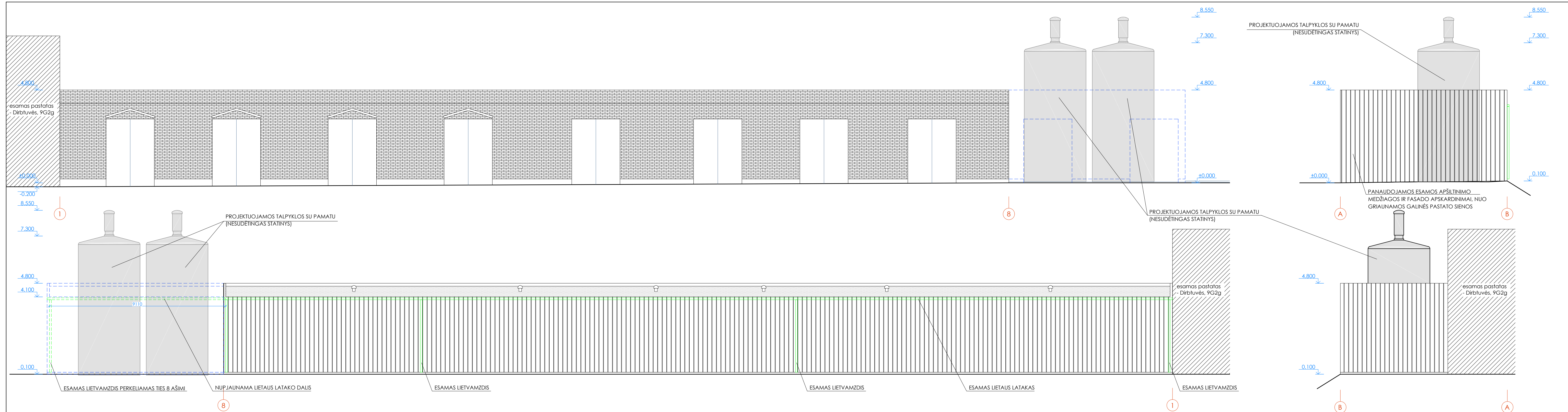

SUTARTINIAI PAŽYMĖJIMAI		KIEKIS
	Esama plytų apdaila	-
	Esama skardos apdaila (spalva tamsiai pilka artima RAL 7015)	-
	Esama prilydoma hidroizoliacinė stogo danga	-
	Lietaus surinkimo sistema ir kiti apskardinimai (spalva tamsiai pilka artima RAL 7015)	žiūr. -B.03

PASTABOS:
 1. MATMENYS NURODYTI MILIMETRAIS, ALTITUDĖS - METRAIS;
 2. MATMENIS TIKSLINTI VIETOJE;
 3. NUO ESAMO FASADO TARP AŠIŲ A-B NUARDOMAS FASADO APSKARDINIMAS IR APŠILTINIMO MEDŽIAGOS, PO PASTATO DALIES NUGRIOVIMO PANAUDOJAMOS FASADO APŠILTINIMUI IR APDAILAI TIES AŠIMI 8.

0	2022-09	Statybos leidimui, konkursui ir statybai	
Laida	Data	Keitimų pavadinimas (priežastis)	
ATESTATO NR:		MB "UBAMI" j.k. 305619529 +370 655 00868 info@ubami.lt +370 624 24585	
		PASTATO GARAŽO (11G1P, UNIK. NR. 1996-8028-2113) REKONSTRAVIMO IR KITOS PASKIRTIES INŽINERINIO STATINIO (TALPYKLŲ) STATYBOS TAIKOS PR. 88, KAUNE, PROJEKTAS	
A2100	PV, PDV	M. MISĖ	FASADAI M 1:100
A2099	ARCH.	A. RAŽAUSKAITĖ-UBARTĖ	
A2100	ARCH.	M. MISĖ	
KALBA	STATYTOJAS:		LAPAS LAPŲ
LT	UAB "Mondelez Lietuva Production"		UBAMI-220714-TDP-SA-B.02
			1 1

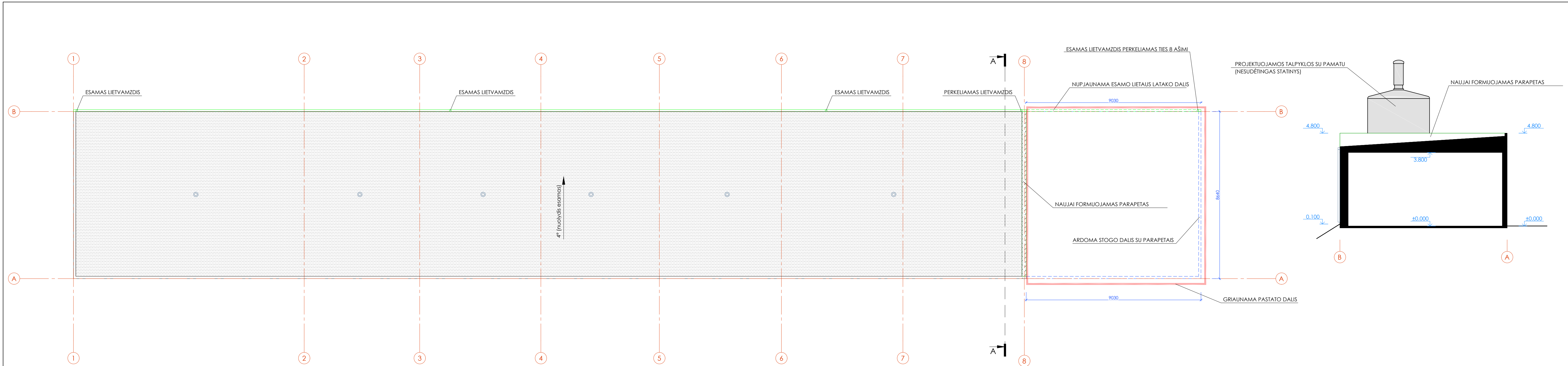

SUTARTINIAI PAŽYMĖJIMAI	
	Esama prilydoma hidroizoliacinė stogo danga
	Esamas vėdinimo kaminėlis
	Naujai formuojamo parapeto apskardinimai (~8.6m)

- PASTABOS:
- MATMENYS NURODYTI MILIMETRAIS, ALTITUDĖS - METRAIS;
 - MATMENIS TIKSLINTI VIETOJE;
 - NUO ESAMO FASADO TARP AŠIŲ A-B NUARDOMAS FASADO APSKARDINIMAS IR APŠILTINIMO MEDŽIAGOS, PO PASTATO DALIES NUGRIOVIMO PANAUDOJAMOS FASADO APŠILTINIMUI IR APDAILAI TIES AŠIMI 8.

0	2022-09	Statybos leidimui, konkursui ir statybai			
Laida	Data	Keitimų pavadinimas (priežastis)			
ATESTATO NR:		MB "UBAMI" j.k. 305619529 +370 655 00868 info@ubami.lt +370 624 24585			
		PASTATO GARAŽO (11G1P, UNIK. NR. 1996-8028-2113) REKONSTRAVIMO IR KITOS PASKIRTIES INŽINERINIO STATINIO (TALPYKLŲ) STATYBOS TAIKOS PR. 88, KAUNE, PROJEKTAS			
A2100	PV, PDV	M. MIŠĖ	STOGO PLANAS IR PJŪVIS M 1:100		
A2099	ARCH.	A. RAŽAUSKAITĖ-UBARTĖ			
A2100	ARCH.	M. MIŠĖ			
KALBA	STATYTOJAS:		LAPAS	LAPŲ	
LT	UAB "Mondelez Lietuva Production"		UBAMI-220714-TDP-SA-B.03	1	1



PROJEKTUOJAMOS TALPYKLOS

GRIAUNAMA PASTATO 11G1P DALIS



GRIAUNAMA PASTATO 11G1P DALIS IR PROJEKTUOJAMOS TALPYKLOS

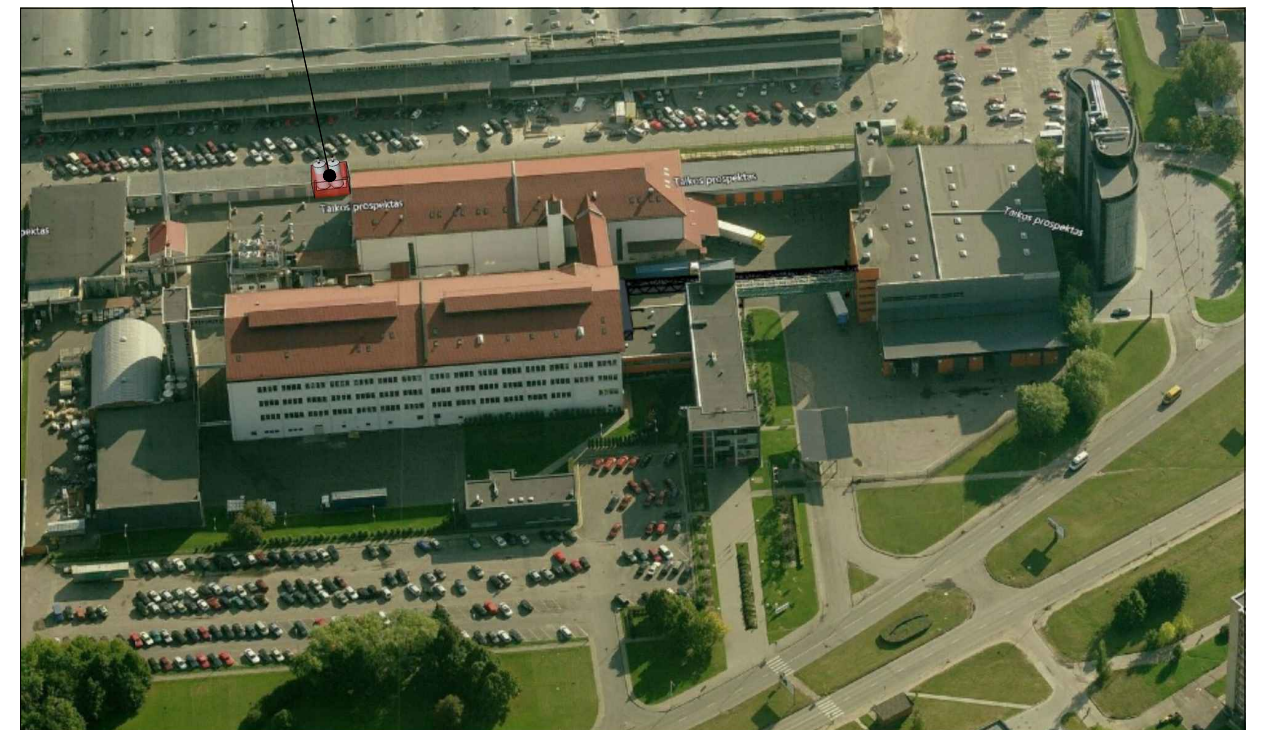

0	2022-09	Statybos leidimui, konkursui ir statybai		
Laida	Data	Keitimų pavadinimas (priežastis)		
ATESTATO NR:		MB "UBAMI" į.k. 305619529 info@ubami.lt	+370 655 00868 +370 624 24585	PASTATO GARAŽO (11G1P, UNIK. NR. 1996-8028-2113) REKONSTRAVIMO IR KITOS PASKIRTIES INŽINERINIO STATINIO (TALPYKLŲ) STATYBOS TAIKOS PR. 88, KAUNE, PROJEKTAS
A2100	PV, PDV	M. MISĖ		3D VAIZDAI
A2099	ARCH.	A. RAŽAUSKAITĖ-UBARTĖ		
A2100	ARCH.	M. MISĖ		
KALBA	STATYTOJAS:			LAPAS
LT	UAB "Mondelez Lietuva Production"			LAPŲ
			UBAMI-220714-TDP-SA-B.04	1 1