

PASLAUGŲ PASKIRTIES PASTATO - AUTOMOBILIŲ REMONTO DIRBTUVIŲ GELTONOJI G. 43, PAILIŲ K., ŠIAULIŲ K. SEN., ŠIAULIŲ R. SAV., STATYBOS PROJEKTAS

STATINIO (-Ų) KATEGORIJA: neypatingasis

STATINIO (-Ų) PASKIRTIS: 7.4. paslaugų paskirties pastatas – remonto dirbtuvės

STATINIO (-Ų) RŪŠIS: naujo statinio statyba

STADIJA: projektiniai pasiūlymai

DALIS (-YS): architektūrinė ir sklypo planas

LAIDA: 0

PROJEKTUOTOJAS:

Sigitos Janušauskienės įmonė, įmonės savininkė S. Janušauskienė, 2022 m. rugpjūčio 02 d.

(vardas, pavardė, atestato nr., data, parašas)

TVIRTINU. STATYTOJAS:

A. S., 2022 m. rugpjūčio 02 d.

(vardas, pavardė, data, parašas)

PROJEKTO VADOVAS:

S. Janušauskienė, A 998, 2022 m. rugpjūčio 02 d.

(vardas, pavardė, atestato nr., data, parašas)

0	2022 m. rugpjūčio 02 d.	VISUOMENĖS INFORMAVIMUI
Laida	Išleidimo data	Laidos statusas. Keitimo priežastis (jei taikoma)
KVAL. PATV. DOK. NR.	 SIGITOS JANUŠAUSKIENĖS INDIVIDUALI ĮMONĖ	Statinio projekto pavadinimas PASLAUGŲ PASKIRTIES PASTATO - AUTOMOBILIŲ REMONTO DIRBTUVIŲ GELTONOJI G. 43, PAILIŲ K., ŠIAULIŲ K. SEN., ŠIAULIŲ R. SAV., STATYBOS PROJEKTAS
A998	S. JANUŠAUSKIENĖ	Bylos sudėties žiniaraštis
A998	S. JANUŠAUSKIENĖ	
BK 022732	A. JANUŠAUSKAS	
LT	Statytojas A. S.	Dokumento žymuo 21-43-PP

Dok. žymuo	Pavadinimas	Lapų	Lapai
1_PP	Projektiniai pasiūlymai	16	1 - 16
21-43-PP	Antraštinis lapas	1	1 - 1
	Bylos sudėties žiniaraštis	1	2 - 2
	Patvirtinta projektinių pasiūlymų rengimo užduotis	1	3 - 3
	SA-AR Aiškinamasis raštas	2	4 - 5
	SP.SA Brėžinių žiniaraštis	1	6 - 6
	SP-B01 Sklypo planas	1	7 - 7
	SA-B02 Pirmo a. planas	1	8 - 8
	SA-B03 Antresolės planas	1	9 - 9
	SA-B04 Fasada 1-6, A-F, F-A, 6-1	1	10 - 10
	SA-B05 Pjūvis 1-1 ir 2-2	1	11 - 11
	SA-B06 Stogo planas	1	12 - 12
	Vizualizacijos	4	13 - 16

PRITARTA

Šiaulių rajono savivaldybės administracijos
Architektūros ir paveldosaugos skyriaus
vyriausioji specialistė

Jovita Rūkienė

2022-07-28

SUDERINTA:

Šiaulių rajono savivaldybės administracijos
direktorius (jo įgaliotas savivaldybės
administracijos valstybės tarnautojas)

PASLAUGŲ PASKIRTIES PASTATO - AUTOMOBILIŲ REMONTO DIRBTUVIŲ GELTONOJI G.
43, PAILIŲ K., ŠIAULIŲ K. SEN., ŠIAULIŲ R. SAV., STATYBOS PROJEKTAS
PROJEKTINIŲ PASIŪLYMŲ RENGIMO UŽDUOTIS NR. 51

1. Informacija apie sumanytą projektuoti statinį:

1.1. Projekto pavadinimas: PASLAUGŲ PASKIRTIES PASTATO - AUTOMOBILIŲ REMONTO DIRBTUVIŲ GELTONOJI G. 43, PAILIŲ K., ŠIAULIŲ K. SEN., ŠIAULIŲ R. SAV., STATYBOS PROJEKTAS;

1.2. statybos rūšis: nauja statyba;

1.3. statinio kategorija: neypatingasis statinys;

1.4. statinio pagrindinė naudojimo paskirtis: 7.4. paslaugų paskirties pastatas – remonto dirbtuvės.

2. Žemės sklypo ir statinio (techniniai ir paskirties) rodikliai:

2.1. žemės sklypo plotas: 0.1200 ha

2.2. sklypo užstatymo tankis: 49 %

2.3. sklypo užstatymo intensyvumas: 0.50

2.4. pastato bendras plotas: 594.24 m²

2.6. pastato tūris: 3041 m³

2.7. pastato aukštų skaičius: 1 aukšto su antresole

2.8. pastato aukštis: 6.70 m

2.9. pastato energinio naudingumo klasė: A++

3. Projektinių pasiūlymų paskirtis:

1. Visuomenės informavimui apie visuomenei svarbaus statinio projektavimą (pagal STR 1.04.04:2017 Visuomenei svarbių statinių (jų dalių) sąrašą).

4. Projektinių pasiūlymų sudėtis:

4.1. aiškinamasis raštas;

4.2. grafinė dalis;

4.2.1. žemės sklypo su gretima urbanistine aplinka planas (ant ne senesnio kaip 3 metų topografinio plano);

4.2.2. pastato aukštų planų schemos;

4.2.3. pastato charakteringų pjūvių schemos;

4.2.4. pastato fasadai.

4.3. Projektinių pasiūlymų vaizdinė informacija (statinio su gretima urbanistine aplinka vizualizacija)

5. Projektinių pasiūlymų vaizdinė informacija:

5.1. statinio su gretima urbanistine aplinka vizualizacija (1 lapas).

6. Statytojo pateikiami dokumentai:

5.1. žemės sklypo dokumentų kopijos:

5.1.1. NT registro išrašas (2 lapai);

5.1.2. žemės sklypo planas (2 lapai);

7. Kiti duomenys:

6.1. projektinių pasiūlymų parengimo terminai: 2022 m. 07 mėn.

6.2. Statytojui pateikiamų projektinių pasiūlymų kopijos:

6.2.1. projektinių pasiūlymų byla (1 vnt.);

6.2.2. kompiuterinių laikmenų su įrašyta projektinių pasiūlymų kopija (1 vnt.).

Projekto vadovas:

Statytojas:

Sigita Janušauskienė

A [redacted] S [redacted]

PASLAUGŲ PASKIRTIES PASTATO - AUTOMOBILIŲ REMONTO DIRBTUVIŲ GELTONOJI G.
43, PAILIŲ K., ŠIAULIŲ K. SEN., ŠIAULIŲ R. SAV., STATYBOS PROJEKTAS

PROJEKTINIŲ PASIŪLYMAI

AIŠKINAMASIS RAŠTAS

1. Informacija apie sumanytą projektuoti statinį:

- 1.1. Projekto pavadinimas: PASLAUGŲ PASKIRTIES PASTATO - AUTOMOBILIŲ REMONTO DIRBTUVIŲ GELTONOJI G. 43, PAILIŲ K., ŠIAULIŲ K. SEN., ŠIAULIŲ R. SAV., STATYBOS PROJEKTAS;
- 1.2. statybos rūšis: nauja statyba;
- 1.3. statinio kategorija: neypatingasis statinys;
- 1.4. statinio pagrindinė naudojimo paskirtis: 7.4. paslaugų paskirties pastatas – remonto dirbtuvės.

2. Žemės sklypo ir statinio (techniniai ir paskirties) rodikliai:

- 2.1. žemės sklypo plotas: 0.1200 ha
- 2.2. sklypo užstatymo tankis: 49 %
- 2.3. sklypo užstatymo intensyvumas: 0.50
- 2.4. pastato bendras plotas: 594.24 m²
- 2.6. pastato tūris: 3041 m³
- 2.7. pastato aukštų skaičius: 1 aukšto su antresole
- 2.8. pastato aukštis: 6.70 m
- 2.9. pastato energentinio naudingumo klasė: A++

3. Projektinių pasiūlymų paskirtis:

1. Visuomenės informavimui apie visuomenei svarbaus statinio projektavimą (pagal STR 1.04.04:2017 Visuomenei svarbių statinių (jų dalių) sąrašą).

4. Bendrieji duomenys

Statytojo užsakymu Sigitos Janušauskienės įmonė, vadovaujantis projektinių pasiūlymo rengimo užduotimi, architektai Sigita Janušauskienė ir Arnas Janušauskas parengė Paslaugų paskirties pastato - Automobilių remonto dirbtuvių Geltonoji g. 43, Pailių k., Šiaulių k. sen., Šiaulių r. sav., statybos projekto architektūrinius pasiūlymus.

Žemės sklypas yra Pailių kaime, Šalia Geltonosios gatvės, sklypo kadastrinis numeris 9132/0008:356 Lieporių k. v. Sklypo plotas 3 101 m². Sklypo paskirtis - kita, būdas - komercinės paskirties objektų teritorijos. Sklypas yra miesto Pailių kaimo šiaurės rytiniame pakraštyje, netoli Aplinkelio gatvės (rajoninės reikšmės kelio). Sklypas Geltonoji g. 43 ribojasi su neužstatyta teritorija ir Geltonąja gatve, iš vienos pusės yra vienbučių dvibučių gyvenamųjų pastatų sklypas Geltonoji g. 45, iš kitos – komercinės paskirties objektų teritorijos sklypas Geltonoji g. 41, priklausantis statytojui. Sklype, aplinkiniuose sklypuose, priešais sklypą pastatų nėra, kitoje Geltonosios gatvės pusėje yra vienas gyvenamasis namas, priešais Geltonoji g. 45. Nedidelė dalis sklypo Geltonoji g. 43 patenka į magistralinio kelio A18 (Šiaulių miesto aplinkelis) apsaugos zoną (statiniai kelio apsaugos zonoje neprojektuojami).

Teritorijų planavimo dokumentai

Sklypas yra teritorijoje, kuriai pagal Šiaulių rajono bendrojo plano koregavimo sprendinius nustatyta 88/K funkcinė zona – urbanizacijos reglamentas U1 metropolinio centro teritorijų urbanizacija, kurioje prioritetas teikiamas teritorijų integravimui į Šiaulių miesto urbanistinį audinį.

Susisiekimo sistemos specialiojo plano Šiaulių rajone koregavimo sprendiniuose Pailių gatvės atkarpa už posūkio iki aplinkelio pažymėta kaip perspektyvinė gatvė.

Vandens teikimo ir nuotekų tvarkymo infrastruktūros plėtros specialiojo plano keitimo sprendiniuose teritorijai, kurioje projektuojamas paslaugų paskirties pastatas, nustatytas individualusis geriamojo vandens teikimo ir nuotekų tvarkymo būdas.

Sklypų eilė prie Geltonosios gatvės, kurioje yra sklypai Geltonoji g. 43 ir Geltonoji g. 41, suplanuota žemės sklypo pertvarkymo formavimo projektu, patvirtintu 2020-05-22 Šiaulių rajono savivaldybės administracijos direktoriaus įsakymu Nr. A-790.

5. Projektiniai sprendimai

Projektu numatoma statyti naują paslaugų paskirties pastatą - remonto dirbtuves, kuriose planuojama netarši ūkinė veikla - automobilių kėbulų remonto darbai. Dirbtuvėse planuojamos šešios darbo vietos.

Sklypo planas ir architektūra. Projektuojamas paslaugų paskirties pastatas - remonto dirbtuvės, kuriose planuojama automobilių kėbulų remonto darbai. Privažiavimas prie projektuojamo pastato sklype Geltonoji g. 43 iš Geltonosios gatvės (D kategorija) per sklypą Geltonoji g. 41. Pastatas projektuojamas 5 m atstumu nuo Geltonosios gatvės beveik iki sklypo Geltonoji g. 41 ribos. Įvažiavimo vartai ir įėjimai į pastatą projektuojami iš sklypo Geltonoji g. 41. Sklype Geltonoji g. 41 priešais pastatą projektuojama kiemo aikštelė, kurioje numatomos 9 automobilių stovėjimo vietos, iš jų viena vieta skirta žmonėms su negalia (A tipo), dvi vietos skirtos krauti elektromobilius.

Pastato architektūra industrinio stiliaus, pastato stogai prasikeičiantys vienašlaičiai, aukštesne dalimi orientuotas į sklypą Geltonoji g. 41, kuriame projektuojama kiemo aikštelė. Pastato apdailos medžiagos - profiliuota skarda, tinkas, termomedienos dailylentės, polikarbonato plokštės.

Įėjus į pastatą, patenkama į dirbtuvių ir klientų aptarnavimo patalpą. Kiemo fasade projektuojamos įėjimo durys bei vartai į dirbtuvių patalpą. Pastate projektuojamos dar dvi mažesnės dirbtuvių patalpos, buitinės patalpos su san. mazgu ir administracijos patalpa.

Pastato konstrukcijos: pamatai – gręžtiniai poliniai su rostverku, sienų konstrukcija – akyto betono blokeliai apšiltinti mineraline vata, vėdinamas fasadu su profiliuotos skardos apdaila. Stogas – šlaitinis, apšiltintas mineraline vata. Perdanga – gelžbetonio monolitas. Grindys – gelžbetonio monolitas, apšiltintos polistireniniu putplasčiu.

Pastato inžinerinis aprūpinimas: elektros tiekimas iš esamų elektros tinklų, vandens tiekimas vietinis iš sklype numatomo šachtinio šulinio, nuotekų surinkimas vietinis į sertifikuotą buitinių nuotekų surinkimo rezervuarą. Lietaus nuotekos sklypo planavimo pagalba išleidžiamos link gatvės, nepažeidžiant trečiųjų asmenų interesų. Pastato šildymo būdas ir karšto vandens ruošimas – oras – vanduo sistema. Pastato vėdinimas – mechaninis su rekuperatoriumi.

Pastato prieinamumas - paslaugų paskirties pastatas - remonto dirbtuvės pritaikomas žmonėms su negalia pagal galiojančius reikalavimus.

Gaisriniai reikalavimai - pastatas projektuojamas pagal reikalavimus, kad kilus gaisrui:

- statinio laikančios konstrukcijos tam tikrą laiką išlaikytų apkrovas;
- būtų ribojamas ugnies bei dūmų plitimas statinyje;
- būtų ribojamas gaisro plitimas į gretimus statinius;
- žmonės galėtų saugiai išeiti iš statinio ar būtų galima juos gelbėti kitomis priemonėmis;
- ugniagesiai galėtų saugiai dirbti.

Higiena, aplinkos apsauga. Pastatas projektuojamas taip, kad būtų užtikrintos tinkamos statinyje esančių žmonių higienos sąlygos, nekiltų grėsmė žmonių sveikatai. Statinio konstrukcijoms ir apdailai nenaudojamos žmogaus sveikatai kenksmingos medžiagos.

Pastate numatoma netarši ūkinė veikla - automobilių kėbulų remonto darbai. Vykdoma veikla numatoma statinio viduje, statinio konstrukcijos užtikrina aplinkos apsaugą nuo triukšmo, išlaikomi didesni nei norminiai atstumai nuo automobilių parkavimo vietų iki gyvenamosios aplinkos.

Atliekos, susidariusias ūkinės veiklos metu, surenkamos ir išvežamos pagal sutartis su atliekas tvarkančia įmone. Statybinės atliekos tvarkomos pagal galiojančius reikalavimus.

Statybos metu naudojamos priemonės dulkių sumažinti (drėkinimas, dulkių surinktuvai ir pan.). Statybos metu išsaugomas humusingas dirvožemis, sklypo plane numatytuose vietose įrengiami žali plotai bei nauji želdiniai, išlaikomas norminis priklausomųjų želdynų plotas .

BRĖŽINIŲ ŽINIARAŠTIS SP				
Dokumento žymuo	Lapų	Laida	Brėžinio pavadinimas	Pastabos
21-43-PP-SP-B01	1	0	Sklypo planas	

BRĖŽINIŲ ŽINIARAŠTIS SA				
Dokumento žymuo	Lapų	Laida	Brėžinio pavadinimas	Pastabos
21-43-PP-SA-B02	1	0	Pirmo a. planas su baldais	
21-43-PP-SA-B03	1	0	Antresolės planas	
21-43-PP-SA-B04	1	0	Fasadai 1-6, A-F, F-A, 6-1	
21-43-PP-SA-B05	1	0	Pjūvis 1-1 ir 2-2	
21-43-PP-SA-B06	1	0	Stogo planas	

0	2022 m. rugpjūčio 02 d.	STATYBOS LEIDIMUI, STATYBAI			
Laida	Išleidimo data	Laidos statusas. Keitimo priežastis (jei taikoma)			
KVAL. PATV. DOK. NR.			Statinio projekto pavadinimas: PASLAUGŲ PASKIRTIES PASTATO - AUTOMOBILIŲ REMONTO DIRBTUVIŲ GELTONOJI G. 43, PAILŲ K., ŠIAULIŲ K. SEN., ŠIAULIŲ R. SAV., STATYBOS PROJEKTAS		
	SIGITOS JANUŠAUSKIENĖS INDIVIDUALI ĮMONĖ				
A 998	PV.	S. JANUŠAUSKIENĖ	Dokumento pavadinimas: Sklypo plano ir statinio architektūros brėžinių žiniaraštis		
A 998	PDV A.	S. JANUŠAUSKIENĖ			
BK 022732	Arch.	A. JANUŠAUSKAS			
LT	Statytojas:	A. S.	Dokumento žymuo:	Lapas	Lapų
			21-43-PP-SP.SA-BŽ	1	1

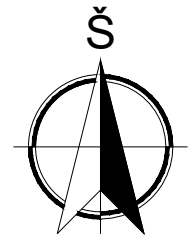

423



451000
6196200

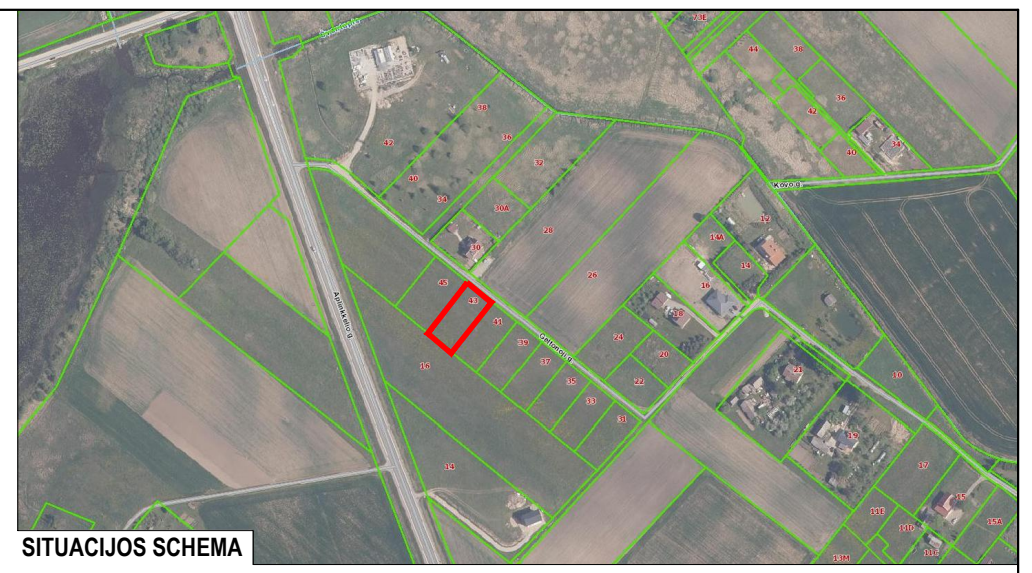

SITUACIJOS SCHEMA

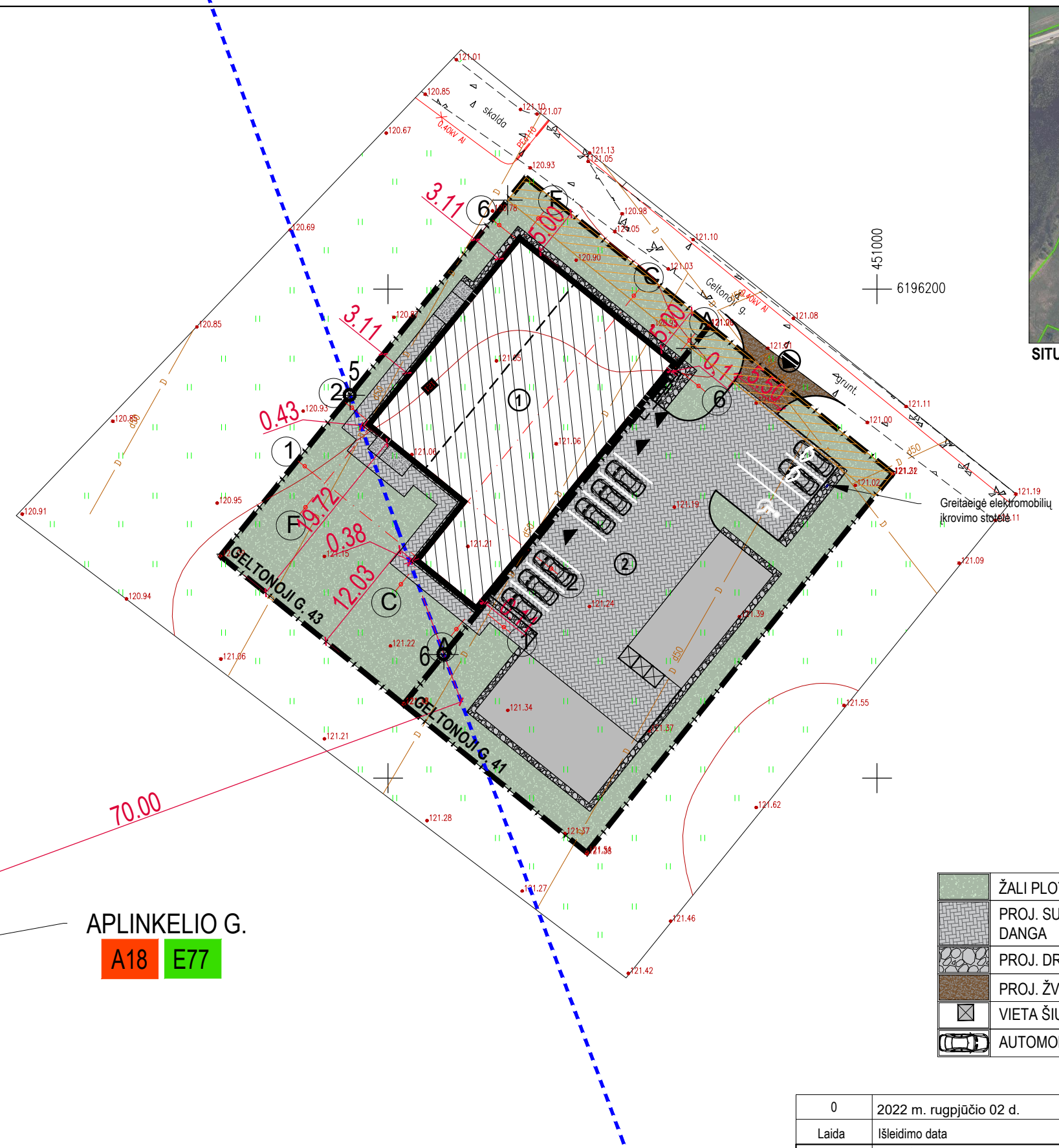

2422

APLINKELIO G.
A18 E77

1022

2421

PROJ. STATINIŲ EKSPLIKACIJA:	
ŽYM.	PAVADINIMAS
①	REMONTO DIRBTUVĖS
②	KIEMO STATINYS - AIKŠTELĖ II gr. nesudėtingasis statinys Projektuojama statytojui priklausančiame gretimame sklype.

ŽYM.	PAVADINIMAS
— — —	PROJEKTUOJAMŲ STATINIŲ SKLYPŲ RIBA
— — —	APLINKINIŲ SKLYPŲ RIBOS
— — —	KELIO APSAUGOS ZONA
	ANKSČIAU SUPROJEKTUOTAS, NEREGISTRUOTAS SERVITUTAS
- - -	STOGO, KONSOLIŲ KONTŪRAS
	PROJEKTUOJAMI PASTATAI
	NUMATOMI-GALIMI PASTATAI
⊙	ĮVAŽIAVIMAS SKLYPA
▼	PAGRINDINIAI ĮĖJIMAI PASTATUS
⊙	PASTATO IŠORINIŲ SIENŲ VIDINIŲ KAMPŲ
⊙	SKLYPO KAMPŲ, KELIO ZONOS ŽYMĖJIMAS

	ŽALI PLOTAI
	PROJ. SUSTIPRINTA BETONINIŲ TRINKELIŲ DANGA
	PROJ. DRENUOJANTI NUOGRINDA
	PROJ. ŽVYRO DANGA
	VIETA ŠIUKŠLIŲ KONTEINERiams
	AUTOMOBILIŲ STOVĖJIMO VIETA

0	2022 m. rugpjūčio 02 d.	VISUOMENĖS INFORMAVIMUI
Laida	Išleidimo data	Laidos statusas. Keitimo priežastis (jei taikoma)
KVAL. PATV. DOK. NR.	 SIGITOS JANUŠAUSKIENĖS INDIVIDUALI ĮMONĖ	
	Statinio projekto pavadinimas: PASLAUGŲ PASKIRTIES PASTATO - AUTOMOBILIŲ REMONTO DIRBTUVIŲ GELTONOJI G. 43, PAILŲ K., ŠIAULIŲ K. SEN., ŠIAULIŲ R. SAV., STATYBOS PROJEKTAS	
A 998	PV.	S. JANUŠAUSKIENĖ
A 998	PDV A.	S. JANUŠAUSKIENĖ
BK 022732	Arch.	A. JANUŠAUSKAS
LT	Statytojas:	A. S.
	Dokumento žymuo:	21-43-PP- SP-B01
		Lapas
		Lapų
		1
		2

Dokumento pavadinimas:
SKLYPO PLANAS M1:500

Dokumento žymuo:
21-43-PP- SP-B01

BRĖŽINIŲ ŽINIARAŠTIS SP				
Dokumento žymuo	Lapų	Laida	Brėžinio pavadinimas	Pastabos
21-43-PP-SP-B01	1	0	Sklypo planas	

BRĖŽINIŲ ŽINIARAŠTIS SA				
Dokumento žymuo	Lapų	Laida	Brėžinio pavadinimas	Pastabos
21-43-PP-SA-B02	1	0	Pirmo a. planas su baldais	
21-43-PP-SA-B03	1	0	Antresolės planas	
21-43-PP-SA-B04	1	0	Fasadai 1-6, A-F, F-A, 6-1	
21-43-PP-SA-B05	1	0	Pjūvis 1-1 ir 2-2	
21-43-PP-SA-B06	1	0	Stogo planas	

0	2022 m. rugpjūčio 02 d.	STATYBOS LEIDIMUI, STATYBAI			
Laida	Išleidimo data	Laidos statusas. Keitimo priežastis (jei taikoma)			
KVAL. PATV. DOK. NR.			Statinio projekto pavadinimas: PASLAUGŲ PASKIRTIES PASTATO - AUTOMOBILIŲ REMONTO DIRBTUVIŲ GELTONOJI G. 43, PAILŲ K., ŠIAULIŲ K. SEN., ŠIAULIŲ R. SAV., STATYBOS PROJEKTAS		
	SIGITOS JANUŠAUSKIENĖS INDIVIDUALI ĮMONĖ				
A 998	PV.	S. JANUŠAUSKIENĖ	Dokumento pavadinimas: Sklypo plano ir statinio architektūros brėžinių žiniaraštis		
A 998	PDV A.	S. JANUŠAUSKIENĖ			
BK 022732	Arch.	A. JANUŠAUSKAS			
LT	Statytojas: A. S.		Dokumento žymuo: 21-43-PP-SP.SA-BŽ	Lapas	Lapų
				1	1

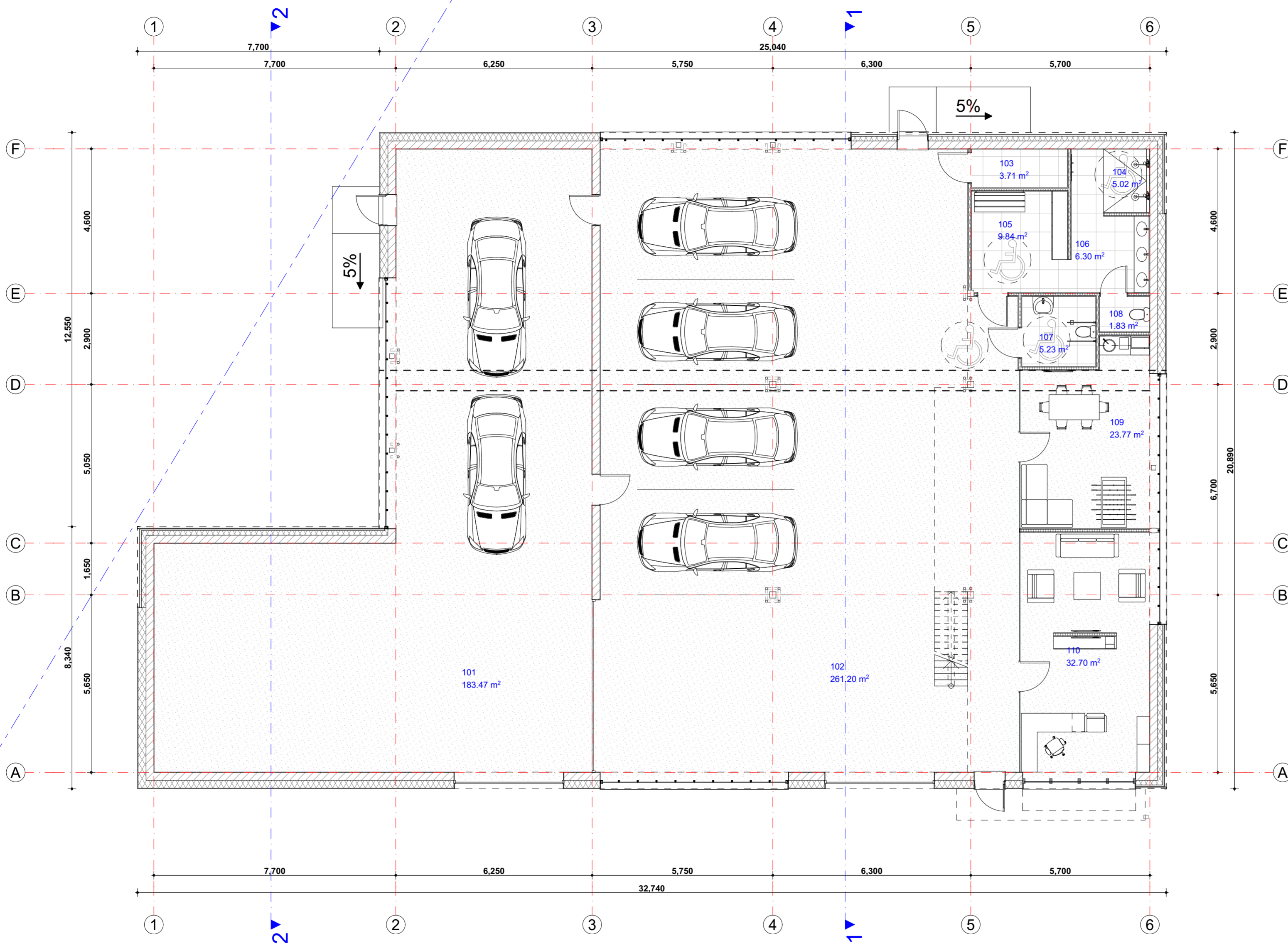

PATALPŲ EKSPLIKACIJA

Nr.	Patalpa	Plotas
101	Remonto dirbtuvės	183.47
102	Remonto dirbtuvės	261.20
103	Valytojos patalpa	3.71
104	Dušinė	5.02
105	Persirengimo zona	9.84
106	Prausykla	6.30
107	A tipo WC	5.23
108	WC	1.83
109	Virtuvėlė su poilsio vieta	23.77
110	Kabinetas su klientų laukimo zona	32.70
201	Techninė zona (antresolė)	61.17
		594.24 m ²

0	2022 m. rugpjūčio 02 d.	VISUOMENĖS INFORMAVIMUI	
Laida	Išleidimo data	Laidos statusas. Keitimo priežastis (jei taikoma)	
KVAL. PATV. DOK. NR.			Statinio projekto pavadinimas: PASLAUGŲ PASKIRTIES PASTATO - AUTOMOBILIŲ REMONTO DIRBTUVIŲ GELTONOJI G. 43, PAILŲ K., ŠIAULIŲ K. SEN., ŠIAULIŲ R. SAV., STATYBOS PROJEKTAS
A 998	PV.	S. JANUŠAUSKIENĖ	Dokumento pavadinimas:
A 998	PDV A.	S. JANUŠAUSKIENĖ	Pirmo a. planas su baldais
BK 022732	Arch.	A. JANUŠAUSKAS	M1:100
LT	Statytojas:	A. S.	Dokumento žymuo:
			21-43-PP-SA-B02
			Lapas Lapų
			1 1

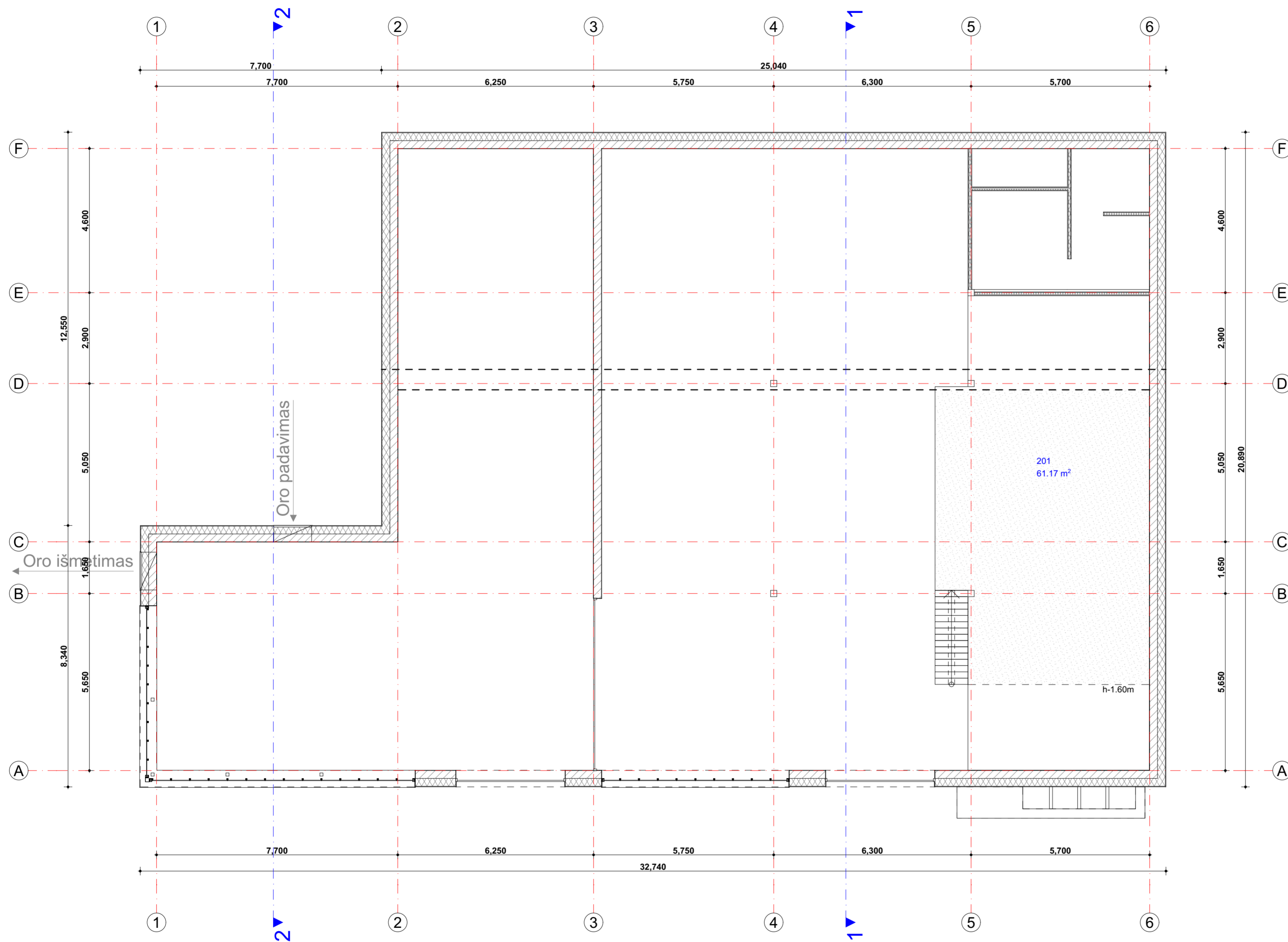

PATALPŲ EKSPLIKACIJA

Nr.	Patalpa	Plotas
101	Remonto dirbtuvės	183.47
102	Remonto dirbtuvės	261.20
103	Valytojos patalpa	3.71
104	Dušinė	5.02
105	Persirengimo zona	9.84
106	Prausykla	6.30
107	A tipo WC	5.23
108	WC	1.83
109	Virtuvėlė su poilsio vieta	23.77
110	Kabinetas su klientų laukimo zona	32.70
201	Techninė zona (antresolė)	61.17
		594.24 m ²

0	2022 m. rugpjūčio 02 d.	VISUOMENĖS INFORMAVIMUI	
Laida	Išleidimo data	Laidos statusas. Keitimo priežastis (jei taikoma)	
KVAL. PATV. DOK. NR.	 SIGITOS JANUŠAUSKIENĖS INDIVIDUALI ĮMONĖ		Statinio projekto pavadinimas: PASLAUGŲ PASKIRTIES PASTATO - AUTOMOBILIŲ REMONTO DIRBTUVIŲ GELTONOJI G. 43, PAILŲ K., ŠIAULIŲ K. SEN., ŠIAULIŲ R. SAV., STATYBOS PROJEKTAS
A 998	PV.	S. JANUŠAUSKIENĖ	Dokumento pavadinimas:
A 998	PDV A.	S. JANUŠAUSKIENĖ	Antresolės planas M1:100
BK 022732	Arch.	A. JANUŠAUSKAS	
LT	Statytojas:	A. S.	Dokumento žymuo: 21-43-PP-SA-B03
			Lapas Lapų
			1 1

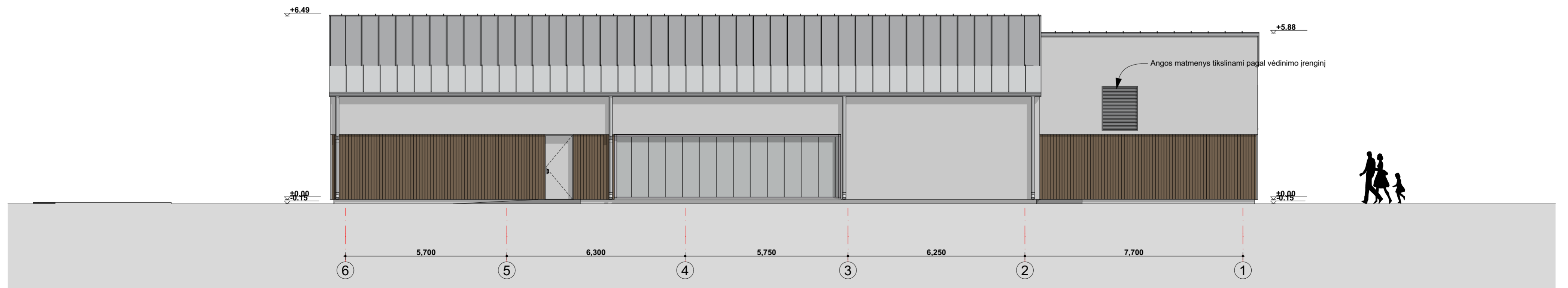
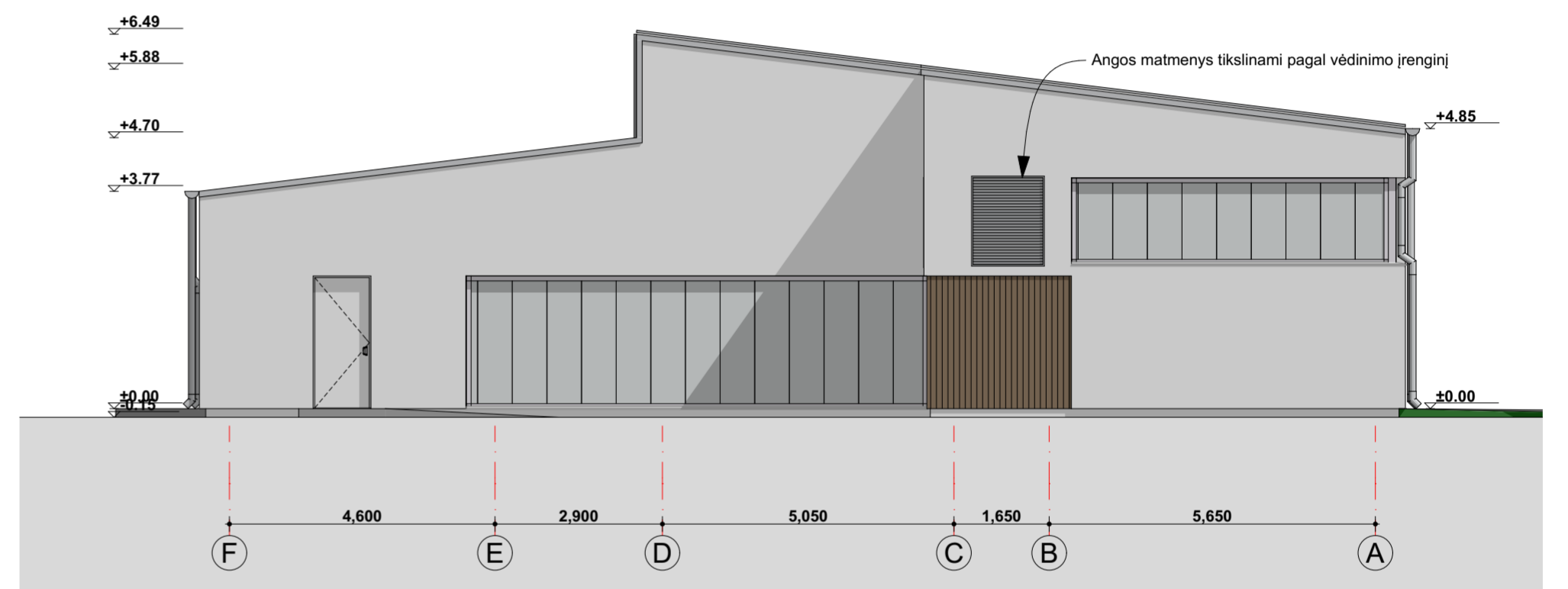
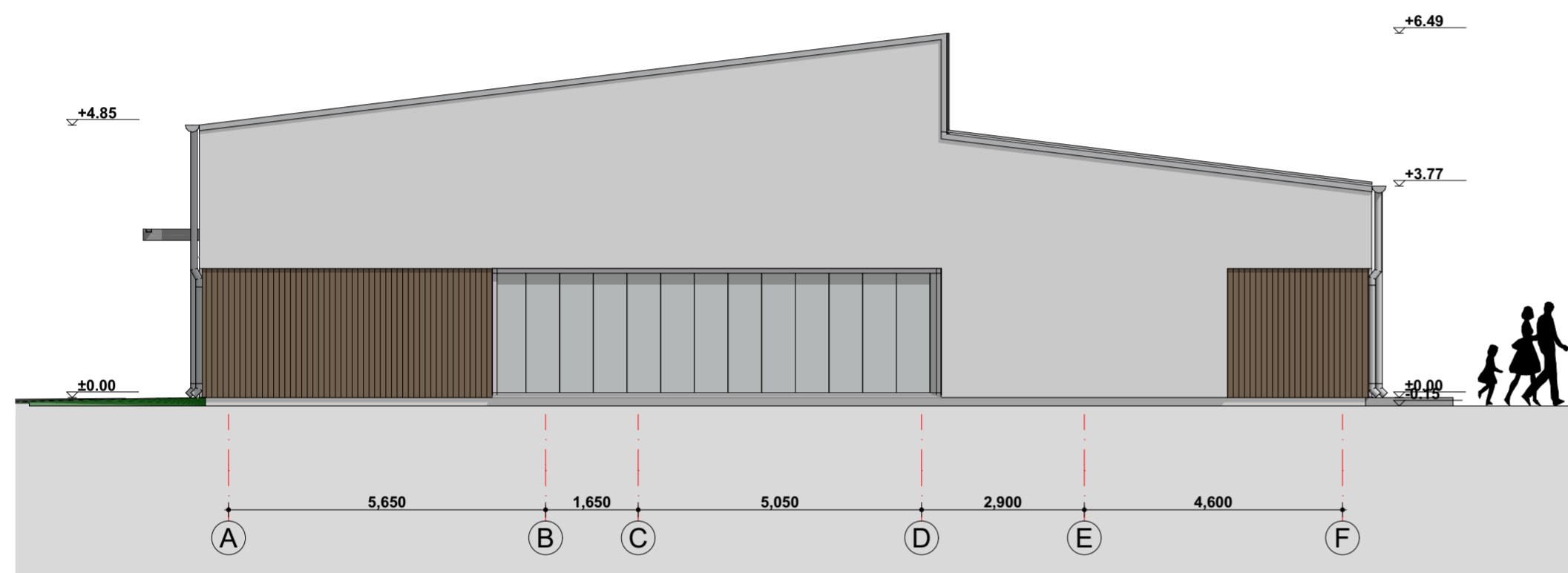
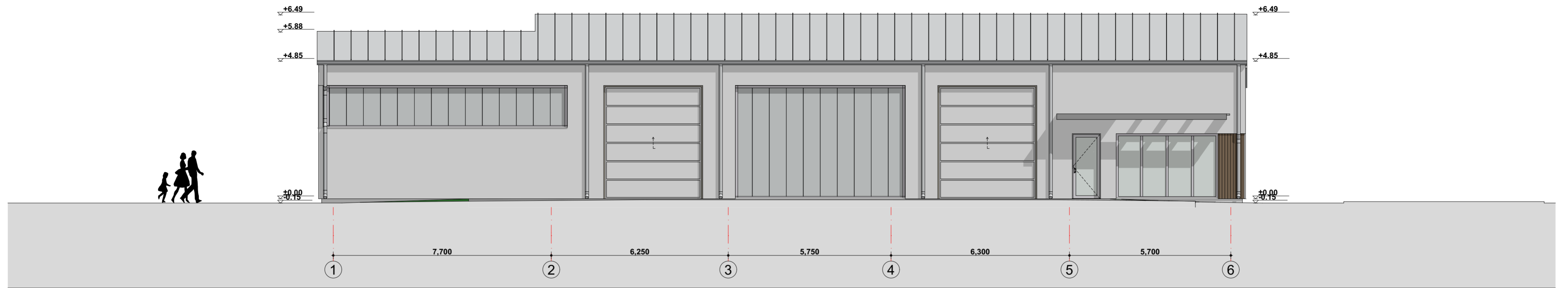

- Stogo apdaila - valcuotos skardos lakštai (šviesiai pilka)
- Polikarbonatinės vitrinės (pvz. Rodeca)
- Fasadų apdaila - tinkas, akmenukų faktūra 3mm (rusvai pilkas)
- Fasadų apdaila - termomedienos dailylentės (apsaugota nuo senėjimo natūrali spalva)
- Cokolio apdaila - tinkas, akmenukų faktūra 1,5mm (rusvai pilkas)

0	2022 m. rugpjūčio 02 d.	VISUOMENĖS INFORMAVIMUI	
Laida	Išleidimo data	Laidos statusas. Keitimo priežastis (jei taikoma)	
KVAL. PATV. DOK. NR.	 SIGITOS JANUŠAUSKIENĖS INDIVIDUALI ĮMONĖ		Statinio projekto pavadinimas: PASLAUGŲ PASKIRTIES PASTATO - AUTOMOBILIŲ REMONTO DIRBTUVIŲ GELTONOJI G. 43, PAILŲ K., ŠIAULIŲ K. SEN., ŠIAULIŲ R. SAV., STATYBOS PROJEKTAS
A 998	PV.	S. JANUŠAUSKIENĖ	Dokumento pavadinimas:
A 998	PDV A.	S. JANUŠAUSKIENĖ	Fasadai 1-6, A-F, F-A, 6-1
BK 022732	Arch.	A. JANUŠAUSKAS	M1:100
LT	Statytojas:	A. S.	Dokumento žymuo: 21-43-PP-SA-B04
			Lapas Lapų
			1 1

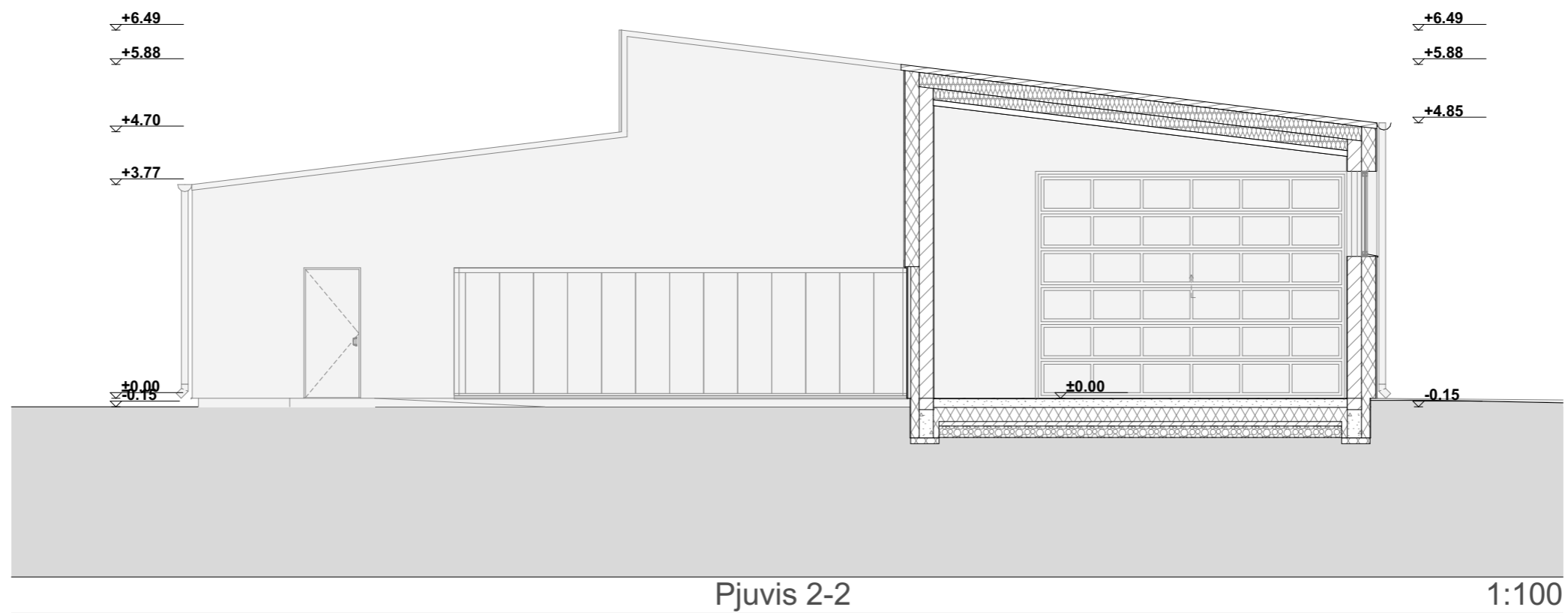
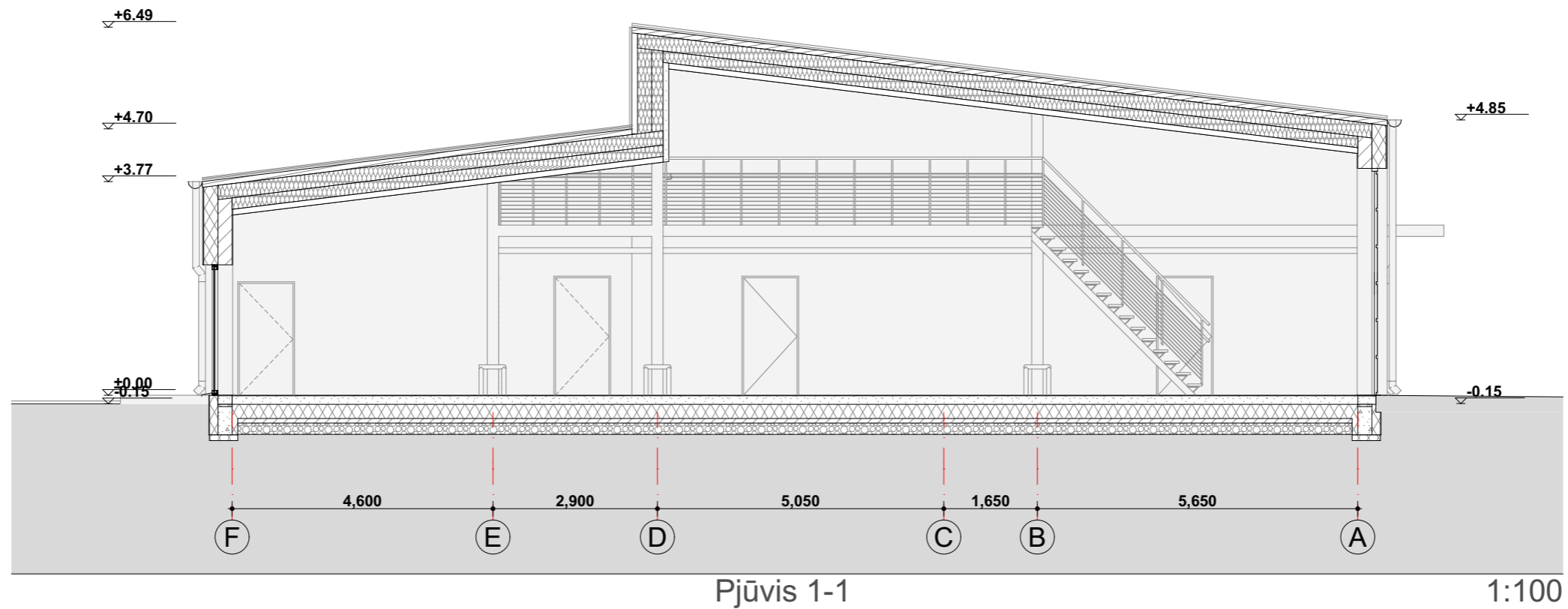

0	2022 m. rugpjūčio 02 d.	VISUOMENĖS INFORMAVIMUI	
Laida	Išleidimo data	Laidos statusas. Keitimo priežastis (jei taikoma)	
KVAL. PATV. DOK. NR.	 SIGITOS JANUŠAUSKIENĖS INDIVIDUALI ĮMONĖ		Statinio projekto pavadinimas:
			PASLAUGŲ PASKIRTIES PASTATO - AUTOMOBILIŲ REMONTO DIRBTUVIŲ GELTONOJI G. 43, PAILŲ K., ŠIAULIŲ K. SEN., ŠIAULIŲ R. SAV., STATYBOS PROJEKTAS
A 998	PV.	S. JANUŠAUSKIENĖ	Dokumento pavadinimas: Pjūvis 1-1 ir 2-2 M1:100
A 998	PDV A.	S. JANUŠAUSKIENĖ	
BK 022732	Arch.	A. JANUŠAUSKAS	
LT	Statytojas: A. S.		Dokumento žymuo: 21-43-PP-SA-B05
			Lapas
			Lapų
			1
			1

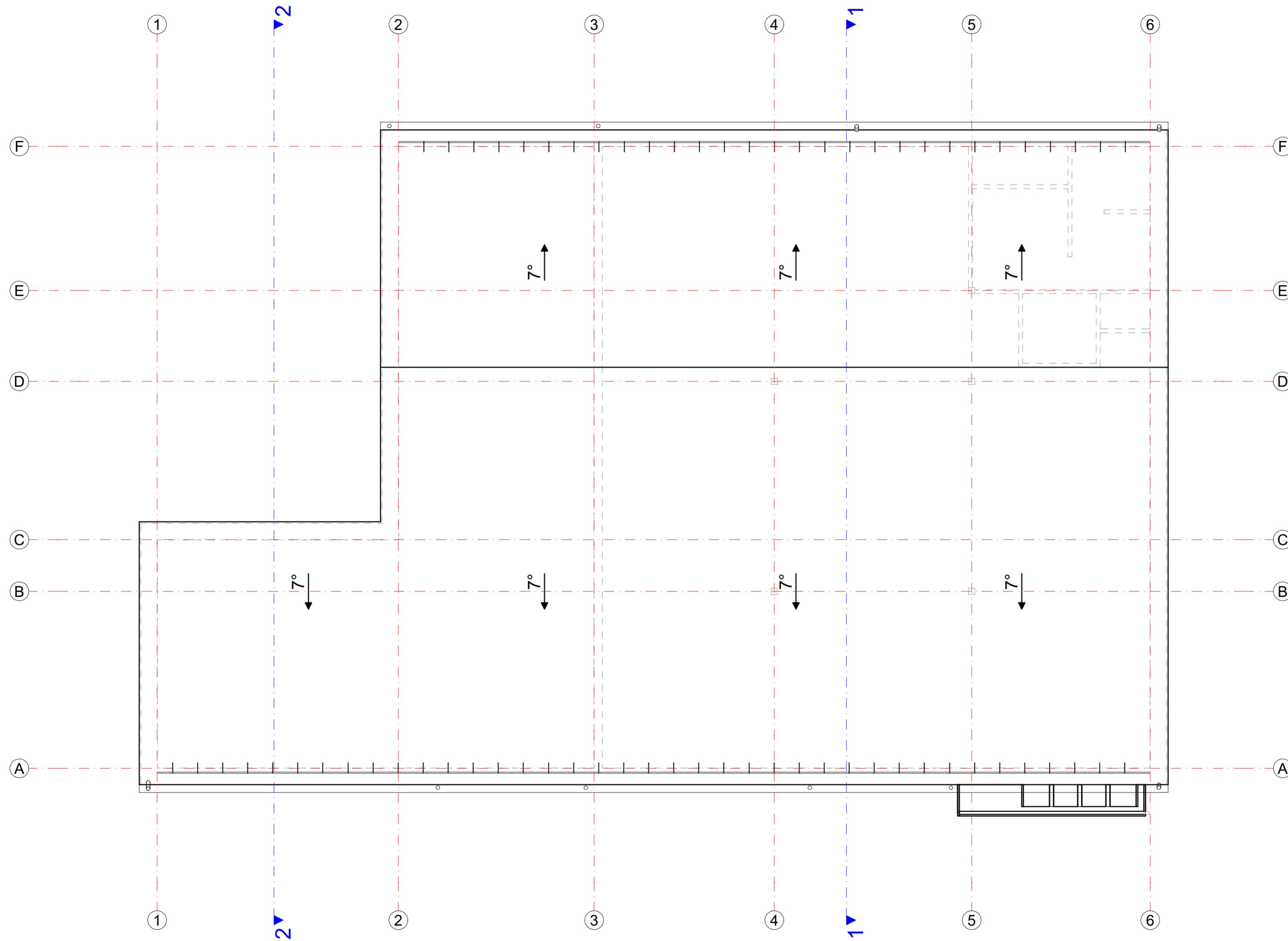

- PASTABOS:
1. Stogo danga - valcuotos skardos lakštai.
 2. Stogo kraštai apskardinti.
 3. Sniego užtvarų spalva kaip stogo dangos.
 4. Vėdinimo kanalų apdaila - plastikuota skarda. Apskardinimai iš lygios skardos, spalva kaip stogo dangos.
 5. Vertikalūs išoriniai lietvamzdžiai $\phi 120\text{mm}$, horizontalūs lietaus vandens surinkimo latakai R125mm - iš plastikuotos skardos. Spalva kaip stogo dangos

— — — — — Sniego užtvarai

0	2022 m. rugpjūčio 02 d.	VISUOMENĖS INFORMAVIMUI	
Laida	Išleidimo data	Laidos statusas. Keitimo priežastis (jei taikoma)	
KVAL. PATV. DOK. NR.	 SIGITOS JANUŠAUSKIENĖS INDIVIDUALI ĮMONE		Statinio projekto pavadinimas: PASLAUGŲ PASKIRTIES PASTATO - AUTOMOBILIŲ REMONTO DIRBTUVIŲ GELTONOJI G. 43, PAILŲ K., ŠIAULIŲ K. SEN., ŠIAULIŲ R. SAV., STATYBOS PROJEKTAS
A 998	PV.	S. JANUŠAUSKIENĖ	Dokumento pavadinimas:
A 998	PDV A.	S. JANUŠAUSKIENĖ	Stogo planas M1:100
BK 022732	Arch.	A. JANUŠAUSKAS	
LT	Statytojas:	A. S.	Dokumento žymuo: 21-43-PP-SA-B06
			Lapas Lapų
			1 1







