

**PROJEKTO NR.: JG-442**

UAB „KAPSAI“ Kapsų g. 77-1, Kaunas. Įmonės kodas: 304148978  
Tel.Nr.: 8 699 47174, Elektroninis paštas: [info@kapsunamai.lt](mailto:info@kapsunamai.lt)

**STATINIO ADRESAS :**

Piliuonos g, 10, Kaunas  
Sklypo kad. Nr.: 1901/0293:44 Kauno m. k.v.

**OBJEKTAS :**

Vieno buto gyvenamojo namo Piliuonos g. 10, Kaunas  
rekonstravimo projektas

**STATYTOJAS :**

**A. M.**

**ETAPAS**

**TP - TECHNINIS PROJEKTAS**

**DALIS**

**PP – PROJEKTINIAI PASIŪLYMAI**

**BYLA**

**I**

**TOMAS**

**I**

**STATYBOS DARBŲ RŪŠIS**

**REKONSTRUKCIJA**

**NAUDOJIMO PASKIRTIS**

**GYVENAMOJI (VIENO BUTO)**

**STATINIO KATEGORIJA**

**NEYPATINGAS STATINYS**

**PROJEKTAVIMO DARBAI**



**DIREKTORIUS**

JOSEB GARANAŠVILI (A1024)

**PROJEKTO VADOVAS**

JOSEB GARANAŠVILI (A1024)

PROJEKTĄ TVIRTINU

**DATA**

2022

**PROJEKTINIŲ PASIŪLYMŲ SUDĖTIES ŽINIARAŠTIS**

Eilės Nr.	Pavadinimas	Lapų skaičius	Lapo Nr.
<b>PROJEKTINIAI PASIŪLYMAI</b>			
0.	PP sudėties žiniaraštis (SŽ)	1	2
<b>I. AIŠKINAMASIS RAŠTAS</b>			
1.	PP Aiškinamasis raštas (AR)	4	3-6
<b>2. BRĖŽINIAI</b>			
2.1	Sklypo planas M 1:500	1	7
2.2	Rūsio planas M 1:100	1	8
2.3.	Pirmo aukšto planas M 1:100	1	9
2.4.	Antro aukšto planas M 1:100	1	10
2.5.	Mansardos Planas M 1:100	1	11
2.6.	Pjūvis A-A M 1:100	1	12
2.7.	Fasadai 1-7, A-I M 1:100	1	13
2.8.	Fasadai 7-1, I-A M 1:100	1	14
<b>3. VIZUALIZACIJOS</b>			
3.1.	Pastato vizualizacija	1	15

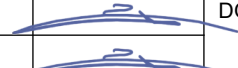
0	2022-06-29	Statybos leidimui			
LAIDA	IŠLEIDIMO DATA	LAIDOS STATUSAS. KEITIMO PRIEŽASTIS (JEI TAIKOMA)			
KVAL. PATV. DOK. NR.			STATINIO PROJEKTO PAVADINIMAS Vieno buto gyvenamojo namo Piliuonos g. 10, Kaunas rekonstravimo projektas		
A1024	PDV	Joseb Garanašvili	 DOKUMENTO PAVADINIMAS Projektinių pasiūlymų sudėties žiniaraštis	LAIDA	
A1024	Arch.	Joseb Garanašvili		0	
LT	STATYTOJAS IR (ARBA) UŽSAKOVAS		DOKUMENTO ŽYMUO	LAPAS	LAPŲ
	A. M.			2022-06-29- JG-442-TP-PP-AR.	1



**Statybos rūšis.** Vadovaujantis STR 1.01.08:2002, statybos rūšis yra: 7.1. naujo statinio statyba;

**Statinio paskirtis.** Statinio paskirtis – gyvenamasis (vieno buto) pastatas.

**Statinių kategorija.** Neypatingas. Statinys nepriskiriamas ypatingos svarbos statinių kategorijai.

**Statybos darbų ir statinių naudojimo eiliškumas.** Statybos darbai vykdomi vienu etapu: statomas gyvenamasis pastatas, sklypo ribose tvarkomas gerbūvis.

**Pagrindinė tikslinė žemės naudojimo paskirtis:** Kita, vienbučių ir dvibučių gyvenamųjų pastatų teritorijos.

**Specialiosios naudojimo sąlygos:**

1. Elektros tinklų apsaugos zonos (III skyrius, ketvirtasis skirsnis)

**Servituto teisės žemė sklype:** Nėra.

**Gretimos teritorijos, transporto tinklas – keliai, gatvės.** Sklypo šiaurinėje pusėje Piliuonos gatvė, nuo kurios esamas įvažiavimas į sklypą.

**Šalia sklypo esantis užstatymas.** Sklypą riboja individualiais gyv. namais užstatyti sklypai.

**Teritorija, reljefas.** Geodezinių ir žvalgomųjų tyrimų duomenimis sklype reljefas kylantis į šiaurinę pusę. Sklypo reljefas kinta 71.4m – 72.5m altitudžių ribose.

**Želdiniai.** Sklype saugotinių želdinių nėra. Esamas apželdinimas – pieva.

**Saugomos teritorijos, apsaugos reikalavimai.** Nėra. Sklypas nepatenka į saugomas teritorijas.

**Kultūros paveldo apsaugos reikalavimai.** Nėra. Sklypas nepatenka į kultūros paveldo teritorijas, apsaugos zonas ir pozonius.

## 2. BENDRAS PLANUOJAMOS STATYBOS APRAŠAS

Sklype adresu Piliuonos g, 10, Kaunas, numatoma rekonstruoti vieno buto gyvenamąjį namą. Pastato rūsyje esamos pagalbinės patalpos, rekonstravimo darbai nenumatomi. Projektuojamas dalies rūsio sienų apšiltinimas iš išorinės pastato pusės. Pirmajame aukšte esamos gyvenamos ir pagalbinės patalpos. Projektuojamas dalies pirmo aukšto sienų apšiltinimas iš išorinės pastato pusės. Antrame aukšte įrengiamos gyvenamos patalpos: trys miegamieji, san. mazgas ir holas. Mansardoje rekonstravimo darbai nenumatomi.

Pastato aukštis išlieka nepakitęs – 9,95 metrų. Pastato aukštingumas – 2 aukštai su mansarda. Pastato gabaritai ~ 15,93 x 19,25 m. Planuojamas sklypo užstatymo plotas - 192,20 kvadratinų metrų ploto.

Liejami poliniai pamatai, mūrijamos ir apšiltinamos blokelių bei medinio karkaso sienos, įrengiamas ir apšiltinamas šlaitinis stogas, įrengiama apdaila. Pastato spalvinis sprendimas - gelsva (medinės dailylentės), rusva (struktūrinis tinkas), pilka (stogo skarda), balta (langų rėmai).

Įvažiavimas – esamas, iš Piliuonos g. pusės. Sklype numatomos 7 automobilių stovėjimo vietos. Sklype numatoma aikštelė automobiliams ir buitinių atliekų konteineriams. Detalesni sklypo sutvarkymo ir fasadų apdailos sprendiniai sprendimai pateikiami grafinės dalies SP ir SA dalies brėžiniuose (sprendiniai detalizuojami techniniame-darbo projekte).

	Lapas	Lapų	Laida
2022-06-29-JG-442-TP-PP-AR.	2	4	0

### 3. PROJEKTUOJAMŲ STATINIŲ PASKIRTIS, PAGRINDINĖS CHARAKTERISTIKOS

#### • Gyvenamosios (vieno buto) paskirties pastatas

1. Pastato paskirtis – gyvenamasis (vieno buto) pastatas.
2. Pastato aukštingumas – 2 aukštai su mansarda. Pastato aukštis – iki 10 m.
3. Pastato konstrukcija: pamatai – gelžbetoniniai poliniai su rostverku, sienos – blokelių (apšiltinamos) ir medinio karkaso, išorės apdaila – medinės dailylentės (gelsvos), struktūrinis tinkas (rusvas). Stogas – šlaitinis medinių konstrukcijų, dengtas pilka profiliuota skarda.

### 4. GALIMA STATYBOS ĮTAKA APLINKAI, GRETIMOMS TERITORIJOMS

**Statybos aikštelė.** Statybos darbus planuojama vykdyti tik sklypo (kadastrinis Nr.:1901/0293:44 Kauno m. k.v.) ribose. Statybos metu aikštelė bus aptveriamą laikina tvora žemės sklypo ribose. Statybinės medžiagos sandėliuojamos konteineriuose, aikštelėje, arba, tam skirtoje zonoje sklype, neišeinant iš sklypo ribų. Atliekos išvežamos sudarius sutartį su atliekų išvežimo – utilizavimo bendrove, nustatyta tvarka. Krovininis transportas medžiagų iškrovimo metu netrukdyt kitam transportui judėti, pravažiuoti esamais pravaživiais, keliais.

**Statybinių atliekų tvarkymas.** Statybinės atliekos bus rūšiuojamos ir sandėliuojamos, laikomos tam skirtose žemės sklypo vietose ir tvarkomos vadovaujantis galiojančiomis „Statybinių atliekų tvarkymo taisyklėmis“, parengtomis pagal LR aplinkos apsaugos įstatymą, LR atliekų tvarkymo įstatymą ir kitus LR norminius dokumentus.

**Statybos įtaka aplinkai.** Statybos metu kaimyniniams sklypams statyba įtakos neturės. Priėjimai ir privažiavimai nebus apriboti. Kaimyninių sklypų inžineriniai tinklai nebus pažeisti.

Naudojimo metu statinys neigiamos įtakos gretimoms teritorijoms neturės.

#### **Aplinkos apsauga. Reikalavimai.**

1. Technologiniai procesai: statinyje technologiniai procesai, galintys neigiamai įtakoti aplinką – nenumatomi.
2. Atliekų tvarkymas: Statinio naudojimo metu buitinės atliekos surenkamos į konteinerius, laikinus specialioje tam skirtoje vietoje (aikštelėje) pietinėje sklypo dalyje ir išvežamos.
3. Aplinkos oro kokybė: Statinyje, veikla, kurios metu būtų teršiamas aplinkos oras, bloginama oro kokybė – nenumatoma.
4. Sanitarinės zonos: sanitarinės zonos sklype planuojamiems, arba esamiems objektams - nenustatytos.
5. Žemės gelmės: gruntas. Statinio eksploatavimo metu, grunto ir žemės gelmių tarša – nenumatoma.
6. Biologinė įvairovė: Projektuojamo statinio naudojimo paskirtis ir eksploatacija – augalijai ir gyvūnijai neigiamos įtakos neturės.
7. Kraštovaizdis. Kraštovaizdžio vertė nenustatyta. Radikalus estetinis projekto pastato poveikis kraštovaizdžiui ir bendrai aplinkos kokybei – nenumatomas

2022-06-29-JG-442-TP-PP-AR.	Lapas	Lapų	Laida
	3	4	0

**BENDRIEJI SKLYPO, STATINIO -(IŲ) RODIKLIAI**

ŽYM.	PAVADINIMAS	VNT.	KIEKIS	
<b>1.</b>	<b>SKLYPAS:</b>		<b>Esama</b>	<b>Projektuojama</b>
1.1.	Sklypo plotas	m <sup>2</sup>	2812	2812
1.2.	Sklypo užstatytas plotas	m <sup>2</sup>	176	192,20
1.3.	Sklypo užstatymo tankumas	%	13,72	14,30
1.4.	Sklypo užstatymo intensyvumas	%	19,55	20,57
1.5.	Automobilių stovėjimo vietos	vnt.	-	7
	<b>DANGOS:</b>		<b>Projektuojama</b>	
1.6.	Apželdinta sklypo dalis	m <sup>2</sup> /%	2144 m <sup>2</sup> – 76,24 %	
1.7.	Betono trinkelų danga	m <sup>2</sup> /%	75 m <sup>2</sup> – 2,67%	
1.9.	Asfalto danga	m <sup>2</sup> /%	207 m <sup>2</sup> – 7,36 %	
<b>2.</b>	<b>PASTATAI:</b>			
<b>2.1.</b>	<b>Gyvenamasis namas</b>		<b>Esama</b>	<b>Projektuojama</b>
2.1.1.	Bendrasis plotas	m <sup>2</sup>	339,80	368,49
2.1.1.1	Naudingas plotas	m <sup>2</sup>	223,71	252,40
2.1.1.2	Gyvenamasis plotas	m <sup>2</sup>	108,62	126,14
2.1.1.3	Pagalbinis plotas	m <sup>2</sup>	115,09	126,26
2.1.1.4	Rūsio plotas	m <sup>2</sup>	95,21	95,21
2.1.2.	Aukštų skaičius	vnt.	2	2
2.1.3.	Butų skaičius	vnt.	1	1
2.1.4.	Pastato aukštis	m	9,95	9,95
2.1.5.	Pastato tūris (antžeminis)	m <sup>3</sup>	-	1270
2.1.6.	Pastato tūris (požeminis)	m <sup>3</sup>	-	305
2.1.7.	Pastato tūris (bendras)	m <sup>3</sup>	1330	1575
2.1.8.	Pastato gabaritai (plotis - ilgis)	m	15,75-19,07	15,93 – 19,25
2.1.9.	Pastato atsparumas ugniai	I,II,III	-	II
2.1.11.	Pastato akustinio komforto sąlygų klasė		-	C
2.1.12.	Pastato energetinio naudingumo klasė		-	C
<b>3.</b>	<b>INŽINERINIAI TINKLAI:</b>			
3.1.	Vandentiekio tinklai		Esami (miesto)	Neprojektuojami
3.2.	Buitinių nuotekų tinklai		Esami (miesto)	Neprojektuojami
3.3.	Lietaus nuotekų tinklai		-	Detalizuojami TP
3.4.	Elektros įvadas		Esamas	Neprojektuojamas

Projekto vadovas – Joseb Garanašvili (atestato Nr. A1024).



2022-06-29-JG-442-TP-PP-AR.	Lapas	Lapų	Laida
	4	4	0



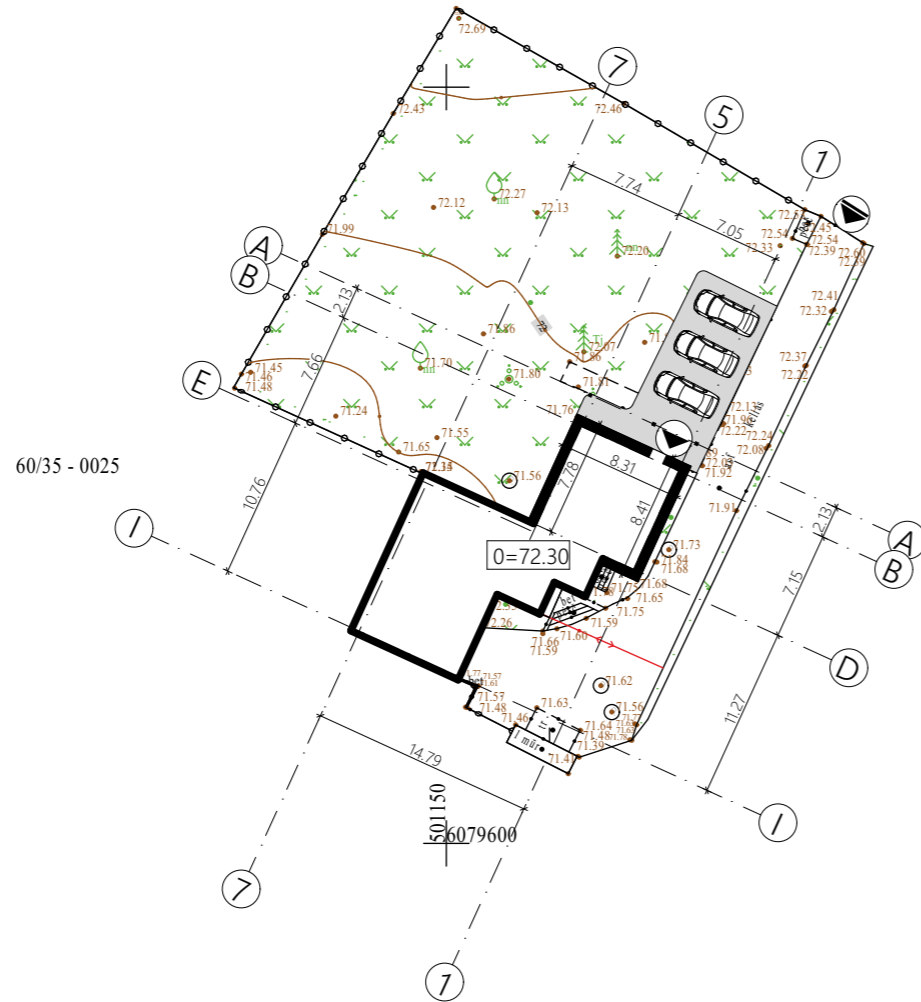

TECHNINIAI EKONOMINIAI RODIKLIAI

Nr.	Vnt.	Kiekis	Kiekis
Sklypas:		Esama	Projekt.
1.	Sklypo plotas	m <sup>2</sup>	2812
2.	Užstatomas plotas	m <sup>2</sup>	386,00
3.	Užstatymas (tankis)	%	13,72
4.	Užstatymas (intensyvumas)	%	19,55
Dangos (projektuojama):			
5.	Želdinių plotas	2144 m <sup>2</sup> - 76,24 %	
6.	Trinkelų danga	75m <sup>2</sup> - 2,67 %	
Gyvenamasis namas:		Esama	Projekt.
7.	Bendrasis plotas	m <sup>2</sup>	339,80
8.	naudingas plotas	m <sup>2</sup>	223,71
9.	gyvenamas plotas	m <sup>2</sup>	108,62
10.	pagalbinis plotas	m <sup>2</sup>	115,09
11.	Aukštų skaičius	vnt.	2
12.	Pastato aukštis	m	9,95
13.	Pastato tūris (antžeminis)	m <sup>3</sup>	-
14.	Pastato tūris (požeminis)	m <sup>3</sup>	-
15.	Pastato tūris bendras	m <sup>3</sup>	1330
16.	Automobilių vietos	vnt.	-
			7

SUTARTINIAI ŽYMĖJIMAI

	Sklypo riba
	Rekonstuojamas pastatas
	Jvažiavimas į sklypą
	Pagrindinis įėjimas
	Sklypo kampų ir ašių susikirtimų koordinatės
	Trinkelų danga

Atestato Nr.	UAB "KAPSAI" Kapsu g. 77-1, Kauno m. Įmonės kodas: 304148978 Tel.: +370 699 47174, info@vilobis.lt		Užsakovas:	
A1024	PV	J. Garanašvili	Adresas: Piliuonos g. 10, Kaunas Žemės sklypo kad. Nr.: 1901/0923:44 Kauno m. k.v.	Laida: 0
A1024	Arch.	J. Garanašvili		
	Arch.	E. Venckus		
TP	2020-10-24-JG-442-TDP-SP-01		Brežinys: Sklypo planas M-1:500	Lapas: Lapu: 1 1

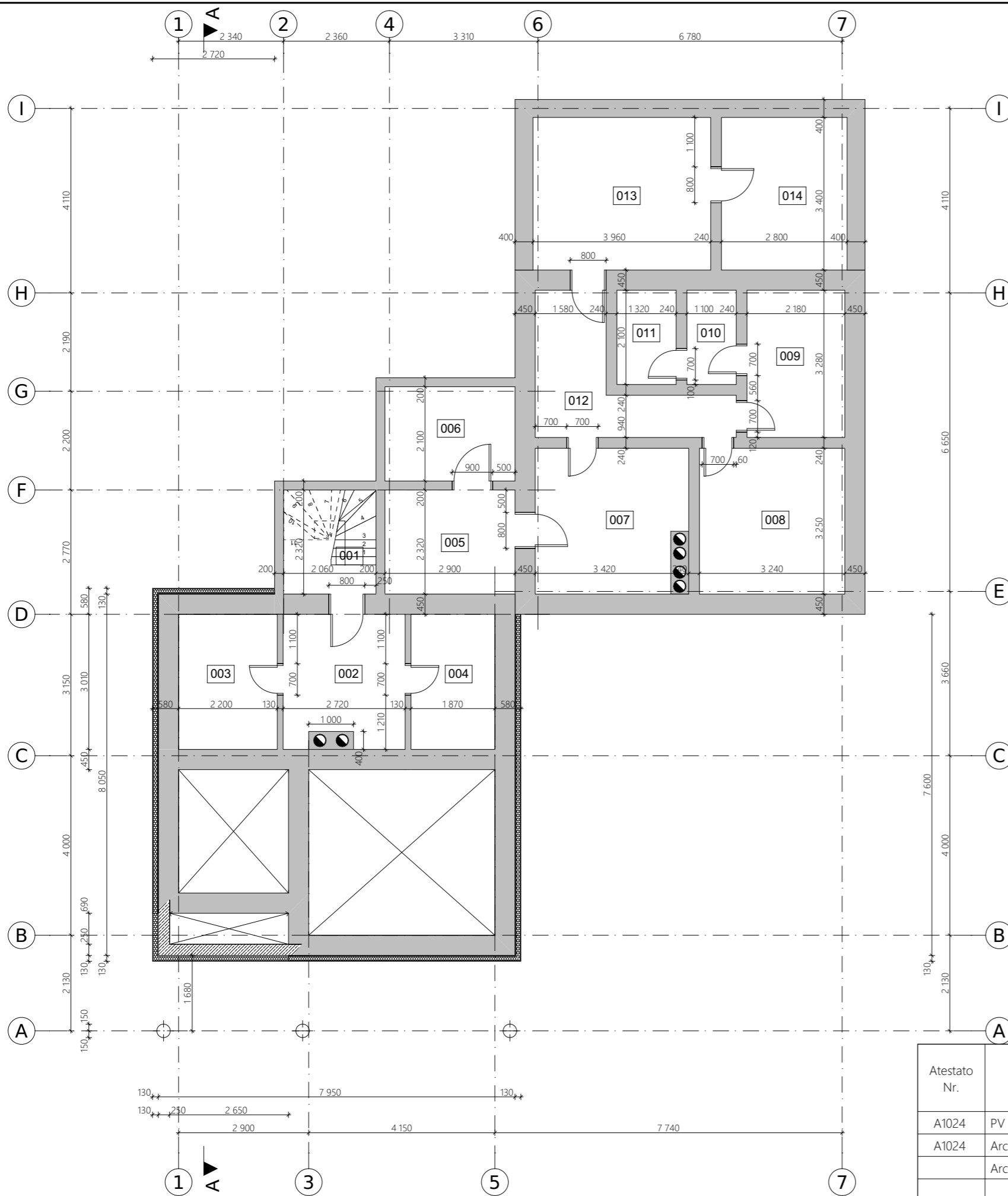

Rūsio planas		
001	Pagalb. patalpa	2,75 m <sup>2</sup>
002	Pagalb. patalpa	7,79 m <sup>2</sup>
003	Sandėliukas	6,62 m <sup>2</sup>
004	Sandėliukas	5,63 m <sup>2</sup>
005	Pagalb. patalpa	6,73 m <sup>2</sup>
006	Pagalb. patalpa	6,09 m <sup>2</sup>
007	Pagalb. patalpos	10,55 m <sup>2</sup>
008	Dirbtuvės	10,53 m <sup>2</sup>
009	Sandėliukas	7,15 m <sup>2</sup>
010	Sandėliukas	2,31 m <sup>2</sup>
011	Sandėliukas	2,77 m <sup>2</sup>
012	Pagalb. patalpa	7,91 m <sup>2</sup>
013	Pagalb. patalpa	13,46 m <sup>2</sup>
014	Dirbtuvės	9,52 m <sup>2</sup>
<b>Rūsio planas</b>		<b>99,82 m<sup>2</sup></b>
<b>Bendras plotas:</b>		<b>368,49 m<sup>2</sup></b>

Atestato Nr.	UAB "KAPSAI" Kapsu g. 77-1, Kauno m. Įmonės kodas: 304148978 Tel.: +370 699 47174, info@vilobis.lt		Užsakovas:		
A1024	PV	J. Garanašvili	Adresas:	Piliuonos g. 10, Kaunas Žemės sklypo kad. Nr.: 1901/0923:44 Kauno m. k.v.	
A1024	Arch.	J. Garanašvili	Užsakyamas:	Vieno buto gyvenamojo namo Piliuonos g. 10, Kaunas rekonstravimo projektas	Laida: 0
	Arch.	E. Venckus	Brežinys:	Rūsio planas M-1:100	Lapas: 1
TP	2020-10-24-JG-442-TDP-SA-01				Lapu: 1



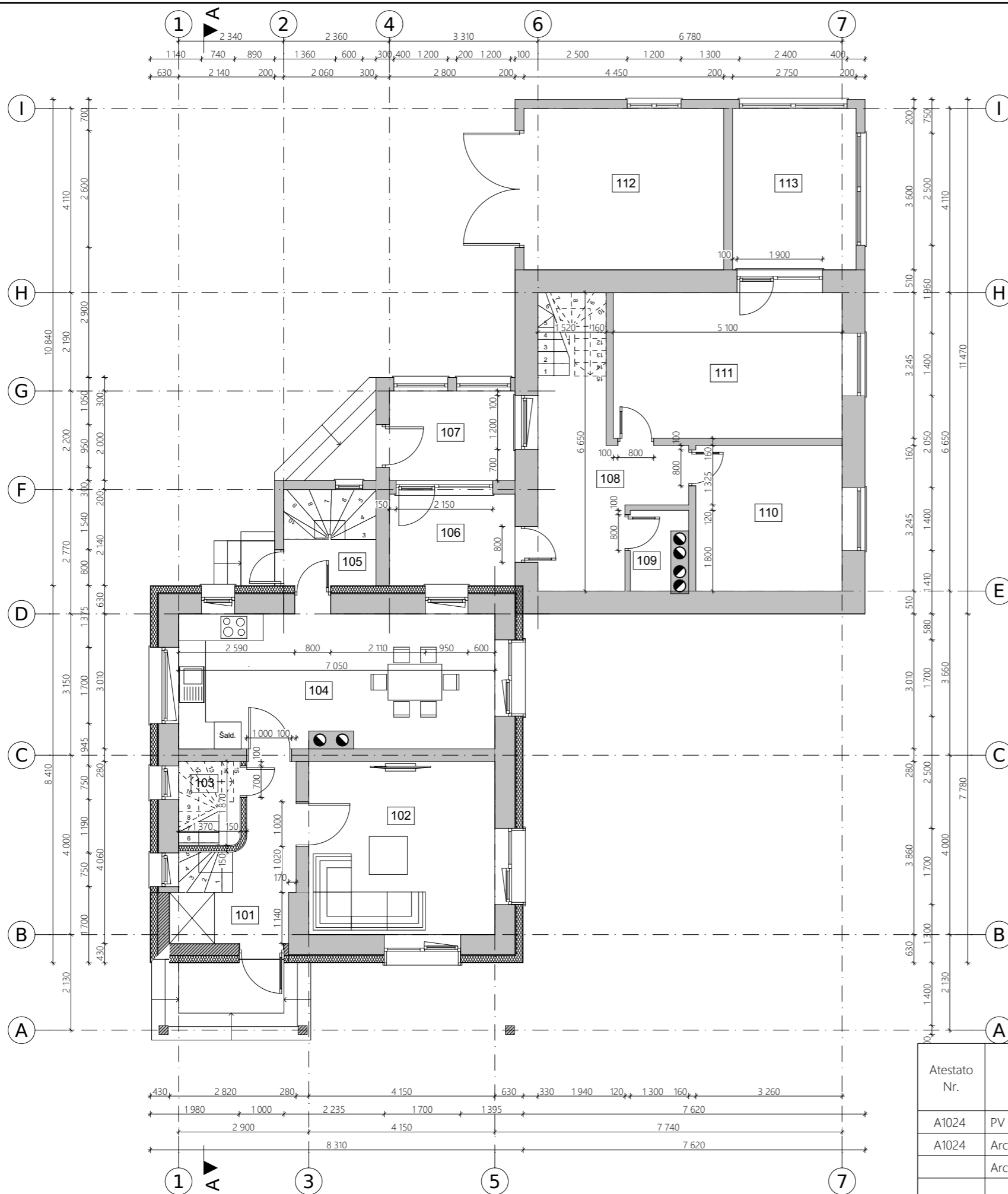

Pirmo aukšto planas		
101	Tambūras	6,55 m <sup>2</sup>
102	Svetainė	16,02 m <sup>2</sup>
103	San. mazgas	2,09 m <sup>2</sup>
104	Virtuvė	20,82 m <sup>2</sup>
105	Tambūras	2,12 m <sup>2</sup>
106	Holas	5,71 m <sup>2</sup>
107	Sandėliukas	5,60 m <sup>2</sup>
108	Holas	11,55 m <sup>2</sup>
109	San. mazgas	1,80 m <sup>2</sup>
110	Virtuvė	10,58 m <sup>2</sup>
111	Svetainė	16,55 m <sup>2</sup>
112	Garažas	16,02 m <sup>2</sup>
113	Kambarys	9,90 m <sup>2</sup>
<b>Pirmo aukšto planas</b>		<b>125,31 m<sup>2</sup></b>
<b>Bendras plotas:</b>		<b>368,49 m<sup>2</sup></b>

Atestato Nr.	UAB "KAPSAI" Kapsu g. 77-1, Kauno m. Įmonės kodas: 304148978 Tel.: +370 699 47174, info@vilobis.lt		Užsakovas:	
A1024	PV	J. Garanašvili	Adresas: Piliuonos g. 10, Kaunas Žemės sklypo kad. Nr.: 1901/0923:44 Kauno m. k.v.	
A1024	Arch.	J. Garanašvili	Užsakyamas: Vieno buto gyvenamojo namo Piliuonos g. 10, Kaunas rekonstravimo projektas	
	Arch.	E. Venckus		
TP	2020-10-24-JG-442-TDP-SA-02		Brežinys:	Pirmo aukšto planas M-1:100
			Laida:	0
			Lapas:	1
			Lapu:	1



Antro aukšto planas		
201	Holas	6,39 m <sup>2</sup>
202	Kambarys	13,46 m <sup>2</sup>
203	San. mazgas	8,28 m <sup>2</sup>
204	Miegamasis	16,31 m <sup>2</sup>
205	Miegamasis	13,91 m <sup>2</sup>
206	Kambarys	17,67 m <sup>2</sup>
207	Holas	5,87 m <sup>2</sup>
208	San. mazgas	6,32 m <sup>2</sup>
209	Kambarys	10,58 m <sup>2</sup>
210	Miegamasis	16,55 m <sup>2</sup>
<b>Antro aukšto planas</b>		<b>115,34 m<sup>2</sup></b>
<b>Bendras plotas:</b>		<b>368,49 m<sup>2</sup></b>

Atestato Nr.	UAB "KAPSAI" Kapsu g. 77-1, Kauno m. Įmonės kodas: 304148978 Tel.: +370 699 47174, info@vilobis.lt		Užsakovas:		
A1024	PV	J. Garanašvili	Adresas:	Piliuonos g. 10, Kaunas Žemės sklypo kad. Nr.: 1901/0923:44 Kauno m. k.v.	
A1024	Arch.	J. Garanašvili	Užsakyamas:	Vieno buto gyvenamojo namo Piliuonos g. 10, Kaunas rekonstravimo projektas	
	Arch.	E. Venckus	Brežinys:	Antro aukšto planas M-1:100	
TP	2020-10-24-JG-442-TDP-SA-03		Lapas:	1	Lapu: 1

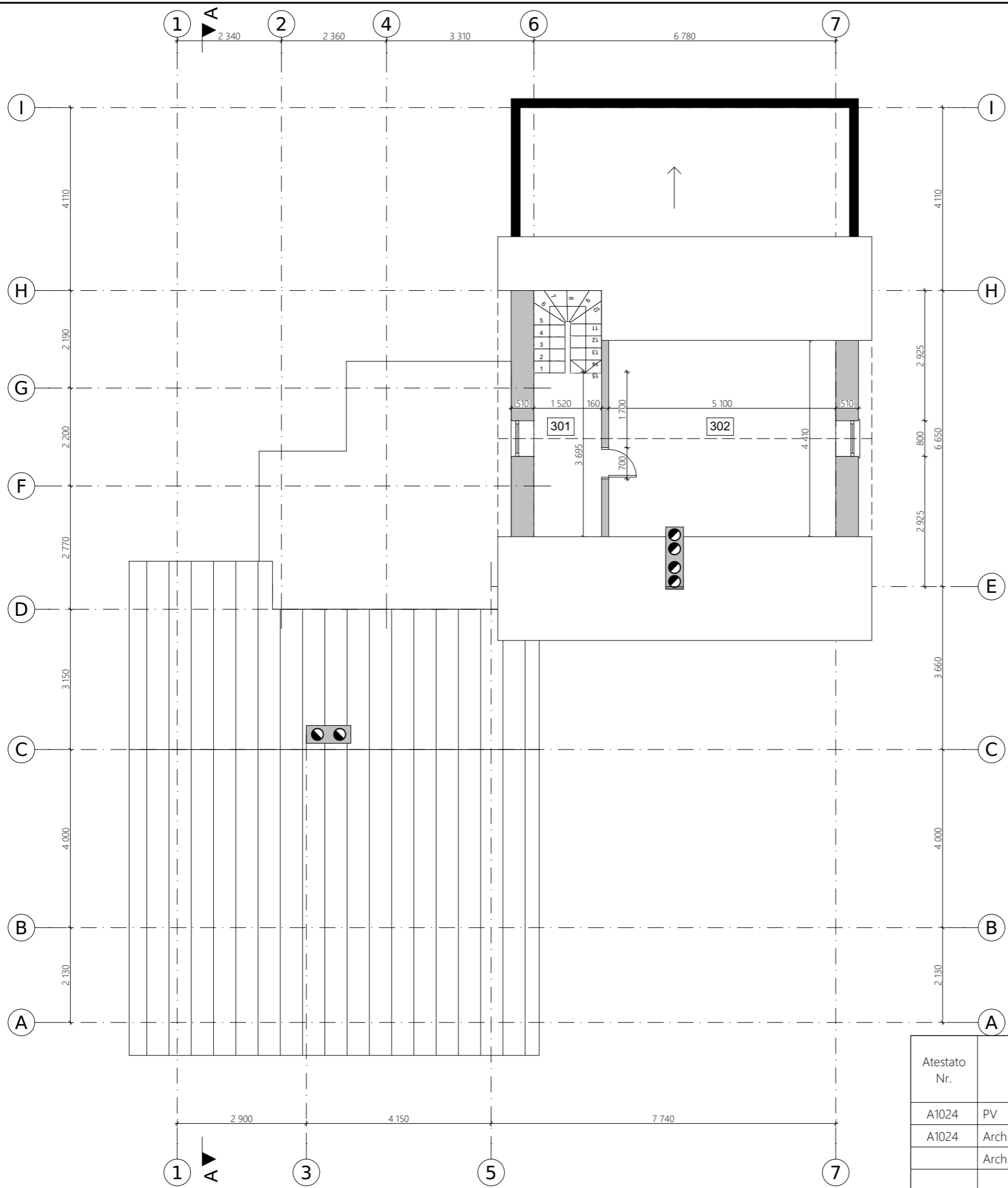

Mansardos planas		
301	Holas	5,53 m <sup>2</sup>
302	Kambarys	22,49 m <sup>2</sup>
<b>Mansardos planas</b>		<b>28,02 m<sup>2</sup></b>
<b>Bendras plotas:</b>		<b>368,49 m<sup>2</sup></b>

Atestato Nr.	UAB "KAPSAI" Kapsu g. 77-1, Kauno m. Įmonės kodas: 304148978 Tel.: +370 699 47174, info@vilobis.lt		Užsakovas:	
	A1024	PV	J. Garanašvili	Adresas: Piliuonos g. 10, Kaunas Žemės sklypo kad. Nr.: 1901/0923:44 Kauno m. k.v.
A1024	Arch.	J. Garanašvili	Užsakyamas: Vieno buto gyvenamojo namo Piliuonos g. 10, Kaunas rekonstravimo projektas	
		Arch.		E. Venckus
TP	2020-10-24-JG-442-TDP-SA-04		Brežinys: Mansardos planas M-1:100	Lapas: 1
				Lapu: 1

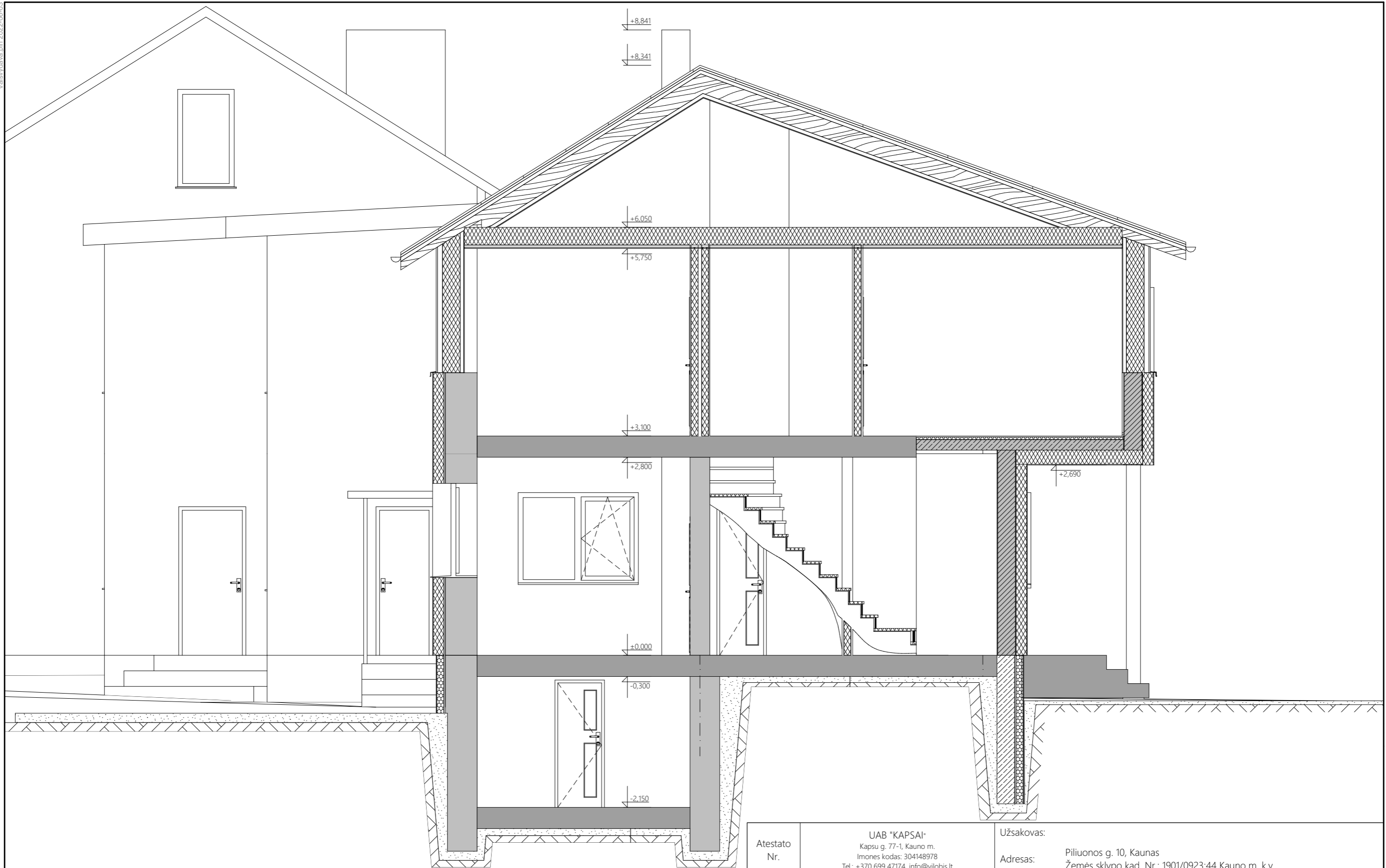

Atestato Nr.	UAB "KAPSAI" Kapsu g. 77-1, Kauno m. Įmonės kodas: 304148978 Tel.: +370 699 47174, info@vilobis.lt		Užsakovas:	
A1024	PV	J. Garanašvili	Adresas:	Piliuonos g. 10, Kaunas Žemės sklypo kad. Nr.: 1901/0923:44 Kauno m. k.v.
A1024	Arch.	J. Garanašvili	Užsakymas:	Vieno buto gyvenamojo namo Piliuonos g. 10, Kaunas rekonstravimo projektas
	Arch.	E. Venckus	Brežinys:	Pjūvis A-A M-1:50
TP	2020-10-24-JG-442-TDP-SA-07		Laida:	0
			Lapas:	1
			Lapu:	1

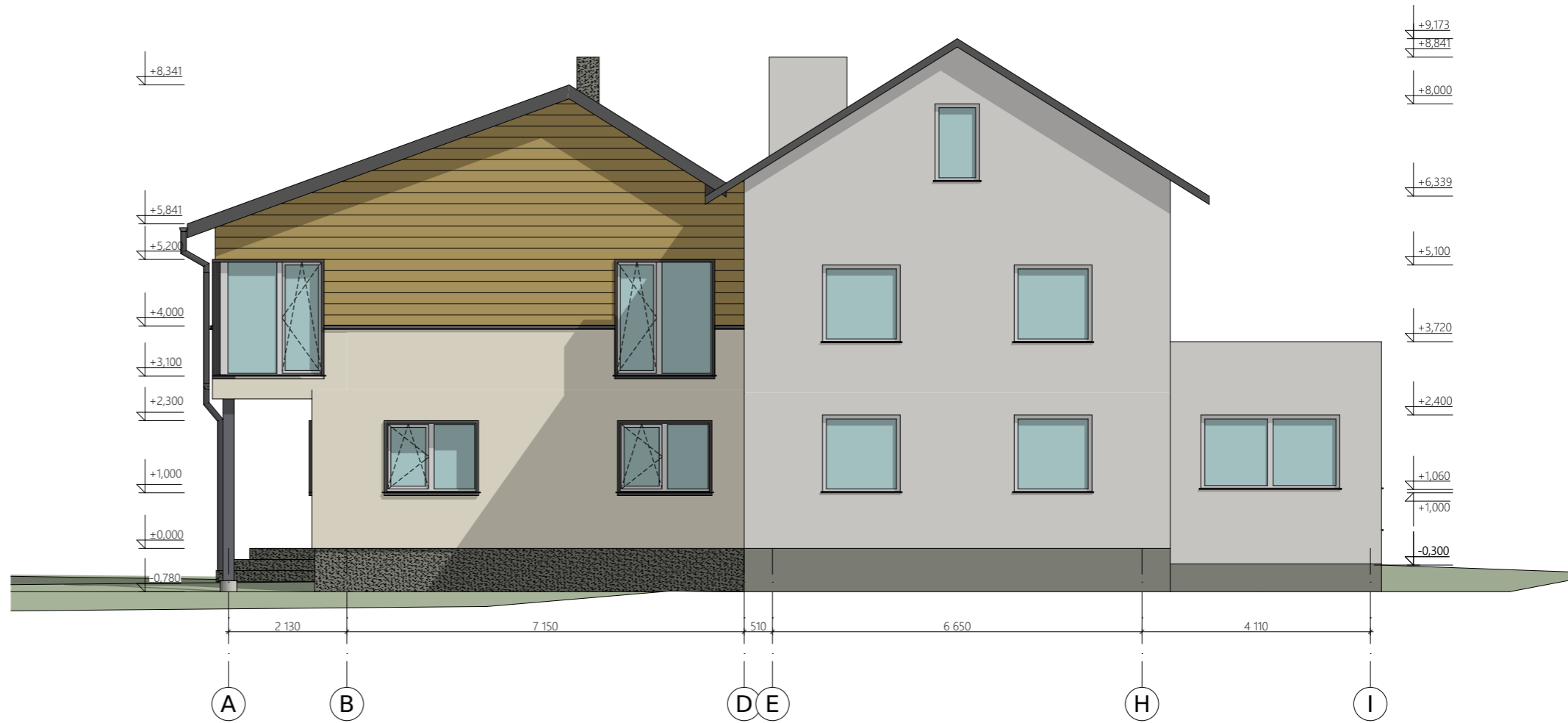

SUTARTINIAI ŽYMEJIMAI

	Termo medienos fasadinės dailylentės.
	PVC langai. Spalva - balta.
	Struktūrinis fasadinis tinkas. Spalva - rusva, dramblio kaulo.
	Falcinio profilio skardos stogo danga. Spalva - pilka, grafito.
	Cokolinis drėgmei atsparus tinkas-mozaika. Spalva - pilka su baltais grūdėliais.

Atestato Nr.	UAB "KAPSAI" Kapsu g. 77-1, Kauno m. Įmonės kodas: 304148978 Tel.: +370 699 47174, info@vilobis.lt		Užsakovas:		
	A1024	PV	J. Garanašvili	Piliuonos g. 10, Kaunas Žemės sklypo kad. Nr.: 1901/0923:44 Kauno m. k.v.	
A1024	Arch.	J. Garanašvili	Užsakyamas:		Laida:
	Arch.	E. Venckus	Vieno buto gyvenamojo namo Piliuonos g. 10, Kaunas rekonstravimo projektas		0
TP	2020-10-24-JG-442-TDP-SA-05		Brežinys:	Fasadai tarp ašių 1-7 ir A-I, M-1:100	Lapas: Lapu:
					1 1



SUTARTINIAI ŽYMEJIMAI

	Termo medienos fasadinės dailylentės.
	PVC langai. Spalva - balta.
	Struktūrinis fasadinis tinkas. Spalva - rusva, dramblio kaulo.
	Falcinio profilio skardos stogo danga. Spalva - pilka, grafito.
	Cokolinis drėgmei atsparus tinkas-mozaika. Spalva - pilka su baltais grūdėliais.

Atestato Nr.	UAB "KAPSAI" Kapsu g. 77-1, Kauno m. Įmonės kodas: 304148978 Tel.: +370 699 47174, info@vilobis.lt		Užsakovas:		
	A1024	PV	J. Garanašvili	Piliuonos g. 10, Kaunas Žemės sklypo kad. Nr.: 1901/0923:44 Kauno m. k.v.	
A1024	Arch.	J. Garanašvili	Užsakyamas: Vieno buto gyvenamojo namo Piliuonos g. 10, Kaunas rekonstravimo projektas		
		Arch.		E. Venckus	Laida: 0
TP	2020-10-24-JG-442-TDP-SA-06		Brežinys:	Fasadai tarp ašių 7-1 ir I-A, M-1:100	Lapas: 1
					Lapu: 1



