



UAB „Laimos ir Ginto projektai“
Įmonės kodas:251462740
Adresas P.Butlerienės g. 14, 68308 Marijampolė
Tel. +370-343-92313
El.paštas: info@lgprojektai.lt

<i>Statinio projektas</i>	Gyvenamosios paskirties (vieno buto) pastato, Klaipėdos r. sav., Kretingalės sen., Girkalių k., Artojų g. 30 statybos projektas
<i>Statytojas</i>	O.A.; R.A.
<i>Statinys (statinių grupė)</i>	Vienbučiai pastatai
<i>Statinio adresas</i>	Klaipėdos r. sav., Kretingalės sen., Girkalių k., Artojų g. 30
<i>Statinio paskirtis</i>	Gyvenamosios paskirties pastatai. 6.1. vieno buto pastatai
<i>Statinio kategorija</i>	Neypatingas statinys
<i>Projekto Nr.</i>	3121
<i>Projekto etapas</i>	Projektiniai pasiūlymai (PP)

<i>Direktorius</i>	Robertas Levickas
<i>Projekto vadovas</i>	Gintautas Vieversys Atestato Nr. 439
<i>Projekto dalies vadovas</i>	Gintautas Vieversys



UAB "Laimos ir Ginto projektai"

OBJEKTAS Nr. 3121

STATYTOJAS : O.A.

ADRESAS: Gyvenamosios paskirties (vieno buto) pastato, Klaipėdos r. sav., Kretingalės sen., Girkalių k., Artojų g. 30 statybos projektas

Statinio kategorija	Neypatingas statinys
Statybos rūšis	Nauja statyba
Statinio paskirtis	Gyvenamosios paskirties pastatai. 6.1. vieno buto pastatai; 6.2. dviejų butų pastatai.

PROJEKTO SUDĖTIES ŽINIARAŠTIS		
1	TOMAS 01 PROJEKTINIAI PASIŪLYMAI	PP

PROJEKTINIŲ PASIŪLYMŲ TURINYS

Eil. Nr.	Dok. pavadinimas	Puslapis
A. TEKSTINIŲ DOKUMENTŲ SUDĖTIES ŽINIARAŠTIS		
1.	TITULINIS	1
2.	TURINYS	2
3.	PROJEKTINIŲ PASIŪLYMŲ RENGIMO UŽDUOTIS	3
4.	AIŠKINAMASIS RAŠTAS	4
B. BRĖŽINIŲ ŽINIARAŠTIS		
5.	SKLYPO PLANAS M 1:500	8
6.	PIRMO AUKŠTO PLANAS	9
7.	ANTRO AUKŠTO PLANAS	10
8.	STOGO PLANAS	11
9.	PJŪVIS 1-1	12
10.	FASADAI F-A; A-F	13
11.	FASADAS AŠYSE 5-1; 1-5	14

Suderinta:

PROJEKTINIŲ PASIŪLYMŲ RENGIMO UŽDUOTIS

2022-06-17

UAB „Laimos ir Ginto projektai“, P.Butlerienės g. 14, Marijampolė, įm.k. 251462740

1. Statinio pavadinimas	Gyvenamosios paskirties (vieno buto) pastato, Klaipėdos r. sav., Kretingalės sen., Girkalių k., Artojų g. 30 statybos projektas
2. Statybos rūšis	Nauja statyba
3. Statinio kategorija	Neypatingas statinys
4. Statinio pagrindinė naudojimo paskirtis	Gyvenamosios paskirties pastatai. 6.1. vieno buto pastatai
5. Žemės sklypas	Klaipėdos r. sav., Kretingalės sen., Girkalių k., Artojų g. 30 Kita 6752 m ² 7.23% 5.81%
5.1. Adresas	
5.2. Paskirtis	
5.3. Bendras sklypo plotas	
5.3.1. Sklypo užstatymo tankumas	
5.4. Sklypo užstatymo intensyvumas	5.81%
6. Statinio techniniai rodikliai (gyvenamasis namas)	
6.1. Viso pastato užstatymo plotas	488.34 m ²
6.2. Pastato aukštis	7.25m
6.3. Numatoma veikla	Gyvenamoji
7. Projektinių pasiūlymų paskirtis	informuoti visuomenę apie visuomenei svarbaus statinio ar statinio, kuriam Teritorijų planavimo įstatymo [5.10] 20 straipsnyje nustatytais atvejais neparengti teritorijų planavimo dokumentai ir statyba konkrečiame sklype leidžiama, numatomą projektavimą;
8. Pateikiama	Pažymėjimas apie žemės sklypą ir daiktinių teisių į jį įregistravimą nekilnojamojo turto registre ; Žemės sklypo planas; Topografinė nuotrauka;
9. Terminai	Projektinių pasiūlymų terminai nenustatomi
10. Statytojui pateikiama	Projektinių pasiūlymų 2 kopijos ir 1 kompiuterinė laikmena

0	2022	PROJEKTINIAI PASIŪLYMAI				
LAIDA	DATA	LAIDOS STATUSAS, KEITIMO PRIEŽASTIS (JEI TAIKOMA)				
Atestato NR.	 UAB "LAIMOS IR GINTO PROJEKTAI", Butlerienės 14, Marijampolė			STATINYS: Gyvenamosios paskirties (vieno buto) pastato ir pagalbinių ūkio pastato, Klaipėdos r. sav., Kretingalės sen., Girkalių k., Artojų g. 30 statybos projektas		
A439				PV / PDV	G. Vieversys	2022
	Arch.	G. Vieversytė	2022	O		
Kalba	Statytojas:			OBJEKTO NR.	LAPAS	LAPŲ
LT	Olegas Anusas Rita Anusienė			3121-PP	1	1

AIŠKINAMASIS RAŠTAS

1. Statinio pavadinimas: **Gyvenamosios paskirties (vieno buto) pastato, Klaipėdos r. sav., Kretingalės sen., Girkalių k., Artojų g. 30** statybos projektas
2. Statybos rūšis: **Nauja statyba**
3. Statinio kategorija: **Neypatingas**
4. Statinio pagrindinė naudojimo paskirtis: **Gyvenamosios paskirties pastatai. 6.1. vieno buto pastatai**
5. Sklypo plotas: **6752 m²**
6. Statinio užstatymo plotas:
7. Statinio aukštis:

Užsakovas: **O.A.; R.A.**

Projektuojanti organizacija: **UAB „Laimos ir Ginto projektai“, P.Butlerienės g. 14, Marijampolė, įm.k. 251462740;**

Statybos vieta: **Klaipėdos r. sav., Kretingalės sen., Girkalių k., Artojų g. 30**

Projektinių pasiūlymų sprendiniai

Sklypo planas

Projektuojamo vienbučio gyvenamojo namo projektiniai pasiūlymai rengiami sklype esančiame Klaipėdos raj.; kadastrinis nr. 5528/0007:234.

Daikto pagrindinė naudojimo paskirtis: *Kita*

Žemės sklypo naudojimo būdas: *Vienbučių ir dvibučių gyvenamųjų pastatų teritorijos*

Pagal Klaipėdos miesto bendrąjį planą vienbutis gyvenamasis namas projektuojamas Luizės Ažuolo II rajone (9.5). Nagrinėjama teritorija priskiriama mažo užstatymo intensyvumo gyvenamajai zonai.

Pagal BP - leistinas užstatymo intensyvumas _ 40% ;

- leistinas aukštingumas _ 16m;

Pagal STR 2.02.09:2005 „Vienbučiai, dvibučiai gyvenamieji pastatai“

- leistinas užstatymo tankumas _ 17.16%

Pagrindiniai techniniai sklypo rodikliai	
Sklypo plotas	6752m ²
Bendrasis plotas	392.46m ²
Užstatymo plotas	488.38m ²
Sklypo tankumas	7.23%
Sklypo intensyvumas	4.40%

0	2022	PROJEKTINIAI PASIŪLYMAI				
LAI DA	DATA	LAIDOS STATUSAS, KEITIMO PRIEŽASTIS (JEI TAIKOMA)				
Atestato NR.	L&G	STATINYS: Gyvenamosios paskirties (vieno buto) pastato, Klaipėdos r. sav., Kretingalės sen., Girkalių k., Artojų g. 30 statybos projektas				
		UAB „LAIMOS IR GINTO PROJEKTAI“, Butlerienės 14, Marijampolė				
A439	PV / PDV	G. Vieversys		2022	Aiškinamasis raštas	LAI DA
	Arch.	G.Vieversytė		2022		O
Kalba	STATYTOJAS:			OBJEKTO NR.	LAPAS	LAPŲ
LT	O.A.; R.A.			3121-PP-BD-AR	1	3

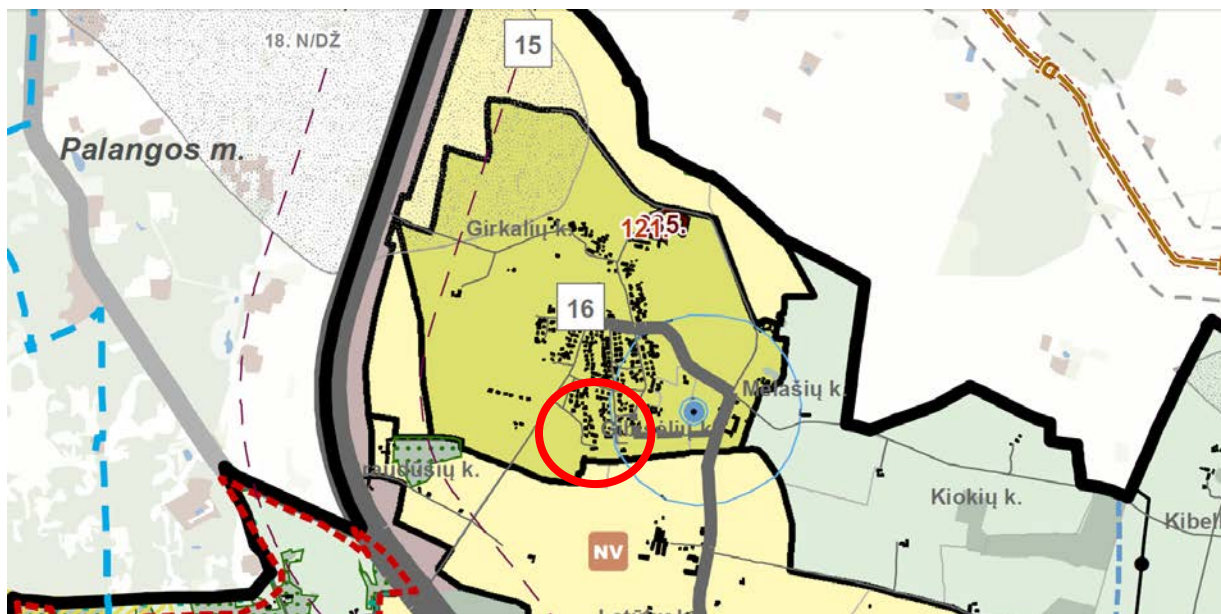

Ištrauka iš Klaipėdos rajono bendrojo plano

16.	Mažo užstatymo intensyvumo zona	G1, G2, K, V, R, B, I2, E, N	KT	16	0,4	2
-----	---------------------------------	------------------------------	----	----	-----	---

Į sklypo teritoriją įvažiuojama suformuotu įvažiavimu iš Artojų gatvės. Gyvenamasis namas projektuojamas lygiagrečiai sklypo ribai. Įvažiavimas į sklypo teritoriją numatomas per nuvažiuojančius automatinius vartus.

Projektuojamas automobilių pastatymo vietų skaičius 9vnt:

Projektuojamo pastato bendrasis plotas 392.46m².

Pastatui, kurio naudingasis plotas didesnis kaip 140 m² – 2 vietos ir papildomai po 1 vietą kiekvienam iki 35 m² didesniai kaip 140 m² esančiam naudingajam plotui.

$392.46m^2 - 140m^2 = 252.46m^2 / 35 = 7.2vnt.$

2vnt+7vnt.= 9 vnt automobilių stovėjimo vietų. Stovėjimo vietos projektuojamos po stogine 5vt. ir 4vt aikštelėje prie įvažiavimo.

Visos vienbučio gyvenamojo namo prieigos, nuogrindos ir stoginė numatoma granitinių trinkelų dangos. Įvažiavimas į garažą numatomas iš vakarinės pusės, greta vandens telkinio. Pagrindinis įėjimas į gyv.namą projektuojamas iš šiaurinės pusės, po stogu. Į kiemo pusę (pietus ir vakarus) numatomos dvi terasos: iš svetainės ir iš darbo bei svečių kambarių. Terasos apjungiamos dengta terasa. Likusioje sklypo teritorijoje įrengiama veja, mažosios architektūros elementai, apšvietimas, želdiniai.

Grindų lygis prilyginamas absoliutinei altitudai ±0.00 = 15.30 m. Pastato konstrukcinis aukštis - 7.25m, pastato bendras aukštis nuo žemės paviršiaus ~7.50m (tikslinamas techninio projekto rengimo etape)

Inžineriniai tinklai

Projektuojamas pastatas prijungiamas prie miesto inžinerinių tinklų pagal AB „Klaipėdos vandenys“ prijungimo sąlygas 2022-06-08 Nr. 2022/S.4-5/5.ir ESO elektros prijungimo sąlygas (elektros tinklų projektas rengiamas atskirai) .

Architektūra

Gyvenamas namas projektuojamas lygiagrečiai rytinei sklypo ribai, išlaikant 3m atstumą iki sklypo ribos. Namą projektuojamas dviejų aukštų su rūsiu. Architektūra linijinė, suskaidyta į du tūrius, kurie ženklina pastato funkcines zonas ir masteliškai mažina pakankamai ilgą tūrį. Pagrindinis įėjimas – iš šiaurinės pusės.

3121-PP-BD-AR	lapas	lapų	laida
	2	3	0

Namo architektūroje dominuoja dvi natūralios ir ilgaamžės medžiagos: apdailinės betono plokštės ir termo medienos tašai. Taip sukuriamas pakankamai kontrastingas fasadas, pabrėžiantis statiškumą bei linijiškumą.

Gyvenamajame name numatomos patalpos: rūsyje- techninė patalpa, sandėlis bei sporto salė. Pirmame aukšte- holas, kuris name yra jungia visus aukštus vertikaliais ryšiais (liftu ir laiptais), bei jungia gyvenamąją erdvę su technine. Iš holo per drabužinę patenkama į garažą bei skalbyklą, taip pat į darbo kambarį, svečių kambarį bei svetainę, kur vienoje erdvėje numatoma virtuvė su sandėliuku bei valgomasis. Iš visų gyvenamųjų patalpų numatomas tiesioginis ryšys su kiemu- pietų ir vakarų puses. Iš skalbyklos numatomas išėjimas į rytinėje sklypo pusėje numatomą dengtą ūkinę terasą. Antrame aukšte projektuojamas atviras holas su darbo erdve iš kurio pasiskirstoma į drabužinę, san.mazgą bei miegamąjį, Visas judėjimas šiame aukšte vyksta ratu. Iš miegamojo numatoma terasa į rytinę sklypo pusę. Patalpų aukštis nuo grindų iki denginio konstrukcijos apačios 1a. dalyje – 3.00m ir 2a. -3.00m.

Fasadų apdaila:

Fasadams pasirenkamos dvi medžiagos: pirmame a.- apdailinio betono plokštės, tvirtinamos ant metalinio karkaso, ir antrame a.- termo medienos tašai ant medinio karkaso.

Stogas - sutapdintas, dengiamas prilydoma bitumine danga. Parapetų ir palangių apskardinimai – pirmame a. 0,6 mm storio skarda, padengtos iš abiejų pusių plastizoliu, spalva RAL 7024.

Gyvenamojo namo energinio naudingumo klasė A++. Statinys projektuojamas taip, kad jį naudojant būtų kuo mažesnės energijos sąnaudos patalpų šildymui ir vėdinimui. Atitvarų konstrukcijų ir langų šilumos perdavimo koeficientai atitinka normatyvinių dokumentų reikalavimus.

Atitvarų šilumos perdavimo koeficientai:

Išorės sienos.....0,12 W/m²K;
Grindys.....0,09 W/m²K;
Stogas0,09 W/m²K;
Langai ir durys.....0,85 W/m²K.

PROJEKTINIŲ PASIŪLYMŲ SUDETIS IR APIMTIS

Projektinių pasiūlymų paskirtis- informuoti visuomenę apie visuomenei svarbaus statinio ar statinio, kuriam Teritorijų planavimo įstatymo [5.10] 20 straipsnyje nustatytais atvejais neparengti teritorijų planavimo dokumentai ir statyba konkrečiame sklype leidžiama, numatomą projektavimą.

Projektinių pasiūlymų sudėtis:

- **Aiškinamasis raštas:** architektūros aprašas.
- **Grafinė dalis:** sklypo planas, planai, pjūviai, fasadai, vizualizacijos

PV

G. VIEVERSYS (atest. Nr. A439)

3121-PP-BD-AR	lapas	lapų	laida
	3	3	0



0	2022	PROJEKTINIAI PASIŪLYMAI			
LAIDA	DATA	LAIDOS STATUSAS, KEITIMO PRIEŽASTIS (JEI TAIKOMA)			
ATESTATO NR	 UAB "LAIMOS IR GINTO PROJEKTAI"			STATINYS: Gyvenamosios paskirties (vieno buto) pastato, Klaipėdos r. sav., Kretingalės sen., Girkalių k., Artojų g. 30 statybos projektas	
A439	PV	G. Vieversys		2022	
A439	PDV	G. Vieversys		2022	
	ARCH.	G. Vieversytė		2022	
KALBA	STATYTOJAS:			PROJEKTO NR.:	
LT	O.A.; R.A.			3121-PP-SP-01-1	
				LAPAS	LAPŲ
				1	1

Topografuojamos teritorijos išsidėstymo schema

TOPOGRAFINIS PLANAS M1:500

23/59 – 0318

23/59 – 0319

SUTARTINIAI ŽYMĖJIMAI:

ŽYMĖJIMAS	PAVADINIMAS
	SKLYPO RIBA
	IVAŽIAVIMAS/ IŠVAŽIAVIMAS Į SKLYPA
	ĮĖJIMAS
	AUTOMATINIAI VARTAI
	ĮĖJIMO VARTELIAI
	PAVIRŠINIŲ VANDENS TELKINIŲ PAKRANTĖS APSAUGOS JUOSTOS/ZONOS
EKSPLIKACIJA	
1.	PROJEKTUOJAMAS GYVENAMASIS NAMAS
2.	AUTOMOBILIŲ AIKŠTELĖ
3.	AUTOMOBILIŲ STOGINĖ

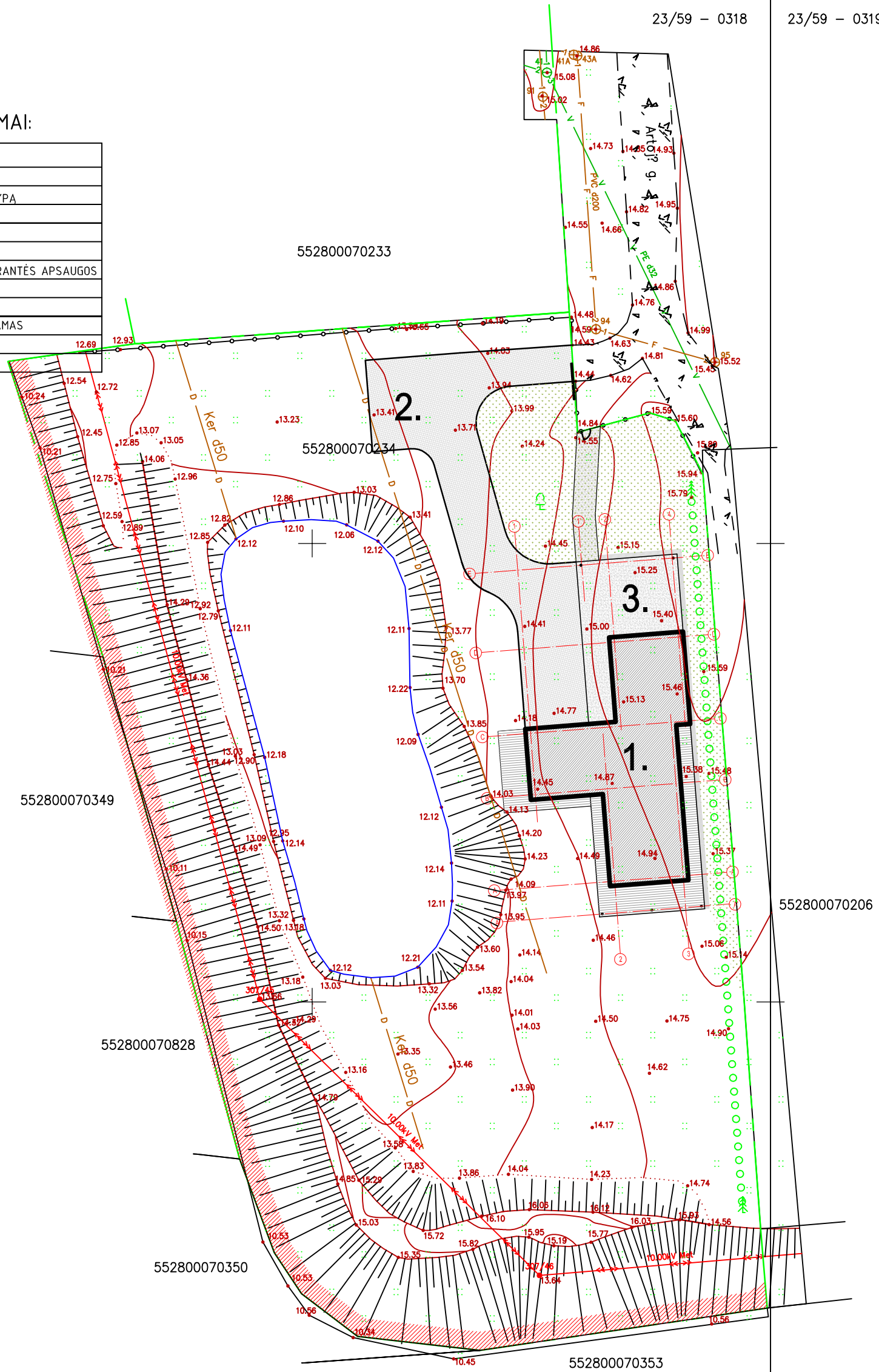

Pastaba: žemės sklypų ribos nurodytos VĮ "Registrų centras" duomenimis.

0	2022	PROJEKTIŲ PASIŪLYMAI
LAIKA	DATA	LAIKOS STATUSAS, KEITIMO PRIEŽASTIS (JEI TAIKOMA)
ATESTATO NR.	L&G UAB "LAIMOS IR GINTO PROJEKTAI"	
A439	PV	G. Vieversys 2022
A439	PDV	G. Vieversys 2022
	ARCH.	G. Vieversytė 2022
KALBA	STATYTOJAS:	PROJEKTO NR.:
LT	O.A.; R.A.	3121-PP-SP-01
	LAPAS	LAPŲ
	1	1

OBJEKTAS	Suderinimo TOPD sistemoje Nr.	ADRESAS: Klaipėdos r. sav., Kretingalės sen., Girkalių k., Artojų g. 30
COORDINACIJŲ SISTEMA: LKS - 94	AUKŠČIŲ SISTEMA: LAS-07	UŽSAKOVAS:
Tomo Tamašausko individuali veikla		
Individualios veiklos vykdymo pažyma Nr. 64748 Kalvos g. 82, LT-97167 Kretinga, tel. +370 603 66 199, el. p. info.geo.matavimai@gmail.com		
Kvalifikacijos pažymėjimo Nr. 1GRV - 1001	VARDAS IR PAVARDĖ	PARAŠAS
	Tomas Tamašauskas	DATA
		2021 08 11

A.V.

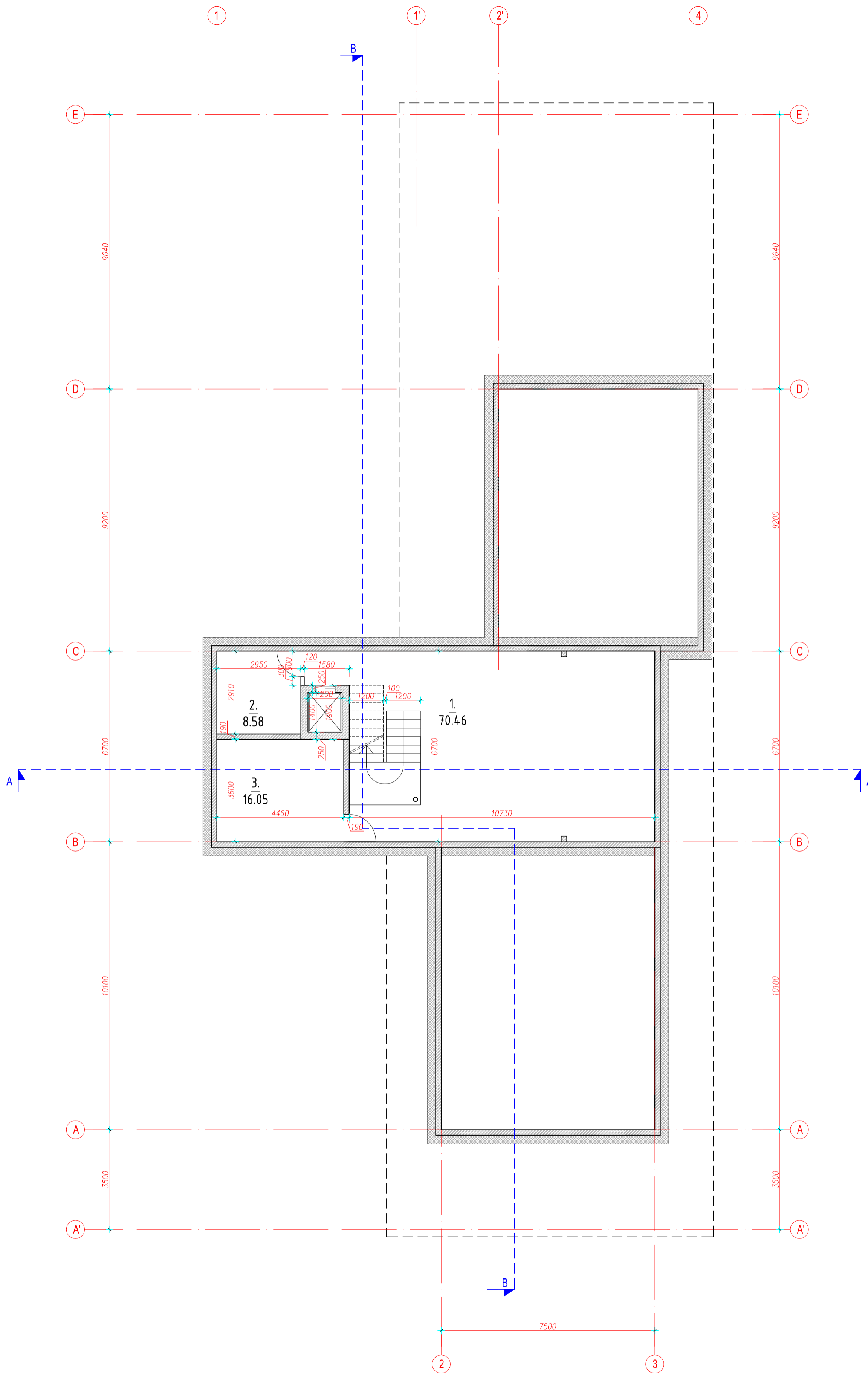

Rūsio aukšto patalpų eksplikacija

1. Sporto salė	70.46
2. Techninė patalpa	8.58
3. Sandėlis	16.05

Iš viso aukšte: 95.09

0	2022	PROJEKTIŅIAI PASIŪLYMAI		
LAI DA	DATA	LAIDOS STATUSAS, KEITIMO PRIEŽASTIS (JEI TAIKOMA)		
ATESTATO NR.	L&G	UAB "LAIMOS IR GINTO PROJEKTAI", Bulvarinės 14, Marijampolė		
A439	PV/PDV	G. Vleversys	2022	STATINYS: Gyvenamosios paskirties (vieno buto) pastato, Klaipėdos r. sav., Krettingalės sen., Girkalių k., Artojų g. 30 statybos projektas
	Arch.	G. Vleversytė	2022	BRĖŽINYS:
				Rūsio aukšto planas
				M 1:100
KALBA	STATYTOJAS:	OBJEKTO NR.:		LAPAS
LT	O.A.; R.A.	3121-PP-A-01		LAPŲ
				1 1

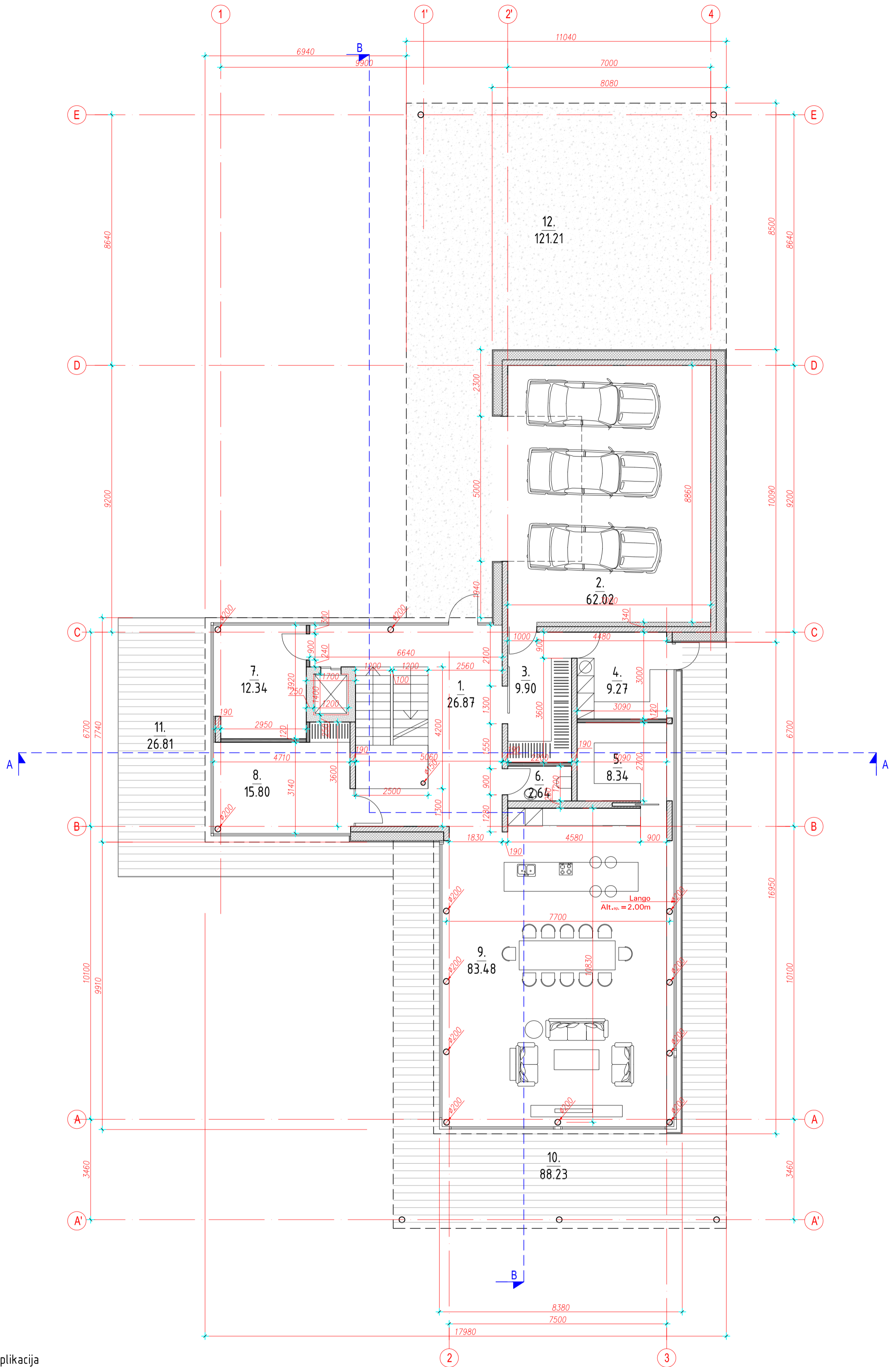

I-ojo aukšto patalpų eksplikacija

1. Holas	26.87
2. Garažas	62.02
3. Rūbinė	9.90
4. Skalbykla	9.27
5. Sandėlis	8.34
6. WC	2.64
7. Darbo kambarys	12.34
8. Svečių kambarys	15.80
9. Virtuvė/ valgomasis/ svetainė	83.48
10.* Terasa	88.23
11.* Terasa	26.81
12.* Stoginė	121.21

Iš viso aukšte: 230.66

* j bendrą plotą neskaičiuojama

0	2022	PROJEKTINIAI PASIŪLYMAI		
LAIDA	DATA	LAIDOS STATUSAS, KEITIMO PRIEŽASTIS (JEI TAIKOMA)		
ATESTATO NR.	L&G	UAB "LAIMOS IR GINTO PROJEKTAI", Bulvarinės 14, Marijampolė		
A439	PV/PDV	G. Vievėrys	2022	STATINYS: Gyvenamosios paskirties (vieno buto) pastato, Klaipėdos r. sav., Krettingalės sen., Girkalių k., Artojų g. 30 statybos projektas
	Arch.	G. Vievėrytė	2022	BRĖŽINYS:
				I aukšto planas
				M 1:100
				0
KALBA	STATYTOJAS:	OBJEKTO NR.:		
LT	O.A.; R.A.	3121-PP-A-02		
				LAPAS
				LAPŲ
				1
				1

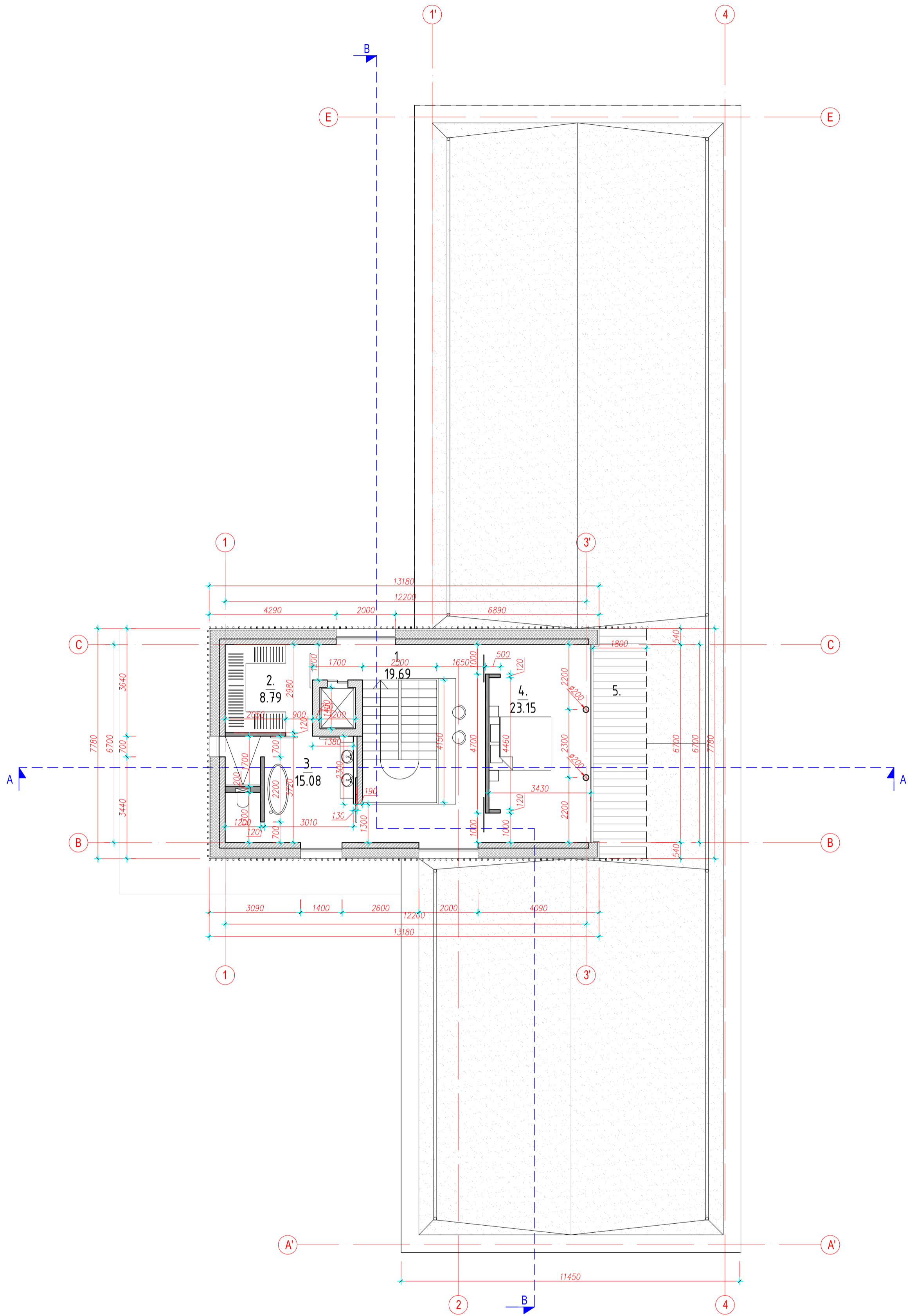

II-ojo aukšto patalpų eksplikacija

1. Holas	19.69
2. Rūbinė	8.79
3. San.mazgas	15.08
4. Miegamasis	23.15
5.★ Terasa	13.76

Iš viso aukšte: 66.71
 * j bendrą plotą neskaičiuojama

0	2022	PROJEKTINIAI PASIŪLYMAI			
LAIDA	DATA	LAIDOS STATUSAS, KEITIMO PRIEŽASTIS (JEI TAIKOMA)			
ATESTATO NR.	L&G	UAB "LAIMOS IR GINTO PROJEKTAI", Bulvarinės 14, Marijampolė		STATINYS: Gyvenamosios paskirties (vieno buto) pastato, Klaipėdos r. sav., Krettingalės sen., Girkalių k., Artojų g. 30 statybos projektas	
A439	PV/PDV	G. Vleversys	2022	BRĖŽINYS:	
	Arch.	G. Vleversytė	2022		
OBJEKTO NR.: 3121-PP-A-03				LAIDA	0
				M 1:100	
KALBA	STATYTOJAS:	OBJEKTO NR.:		LAPAS	LAPŲ
LT	O.A.; R.A.	3121-PP-A-03		1	1

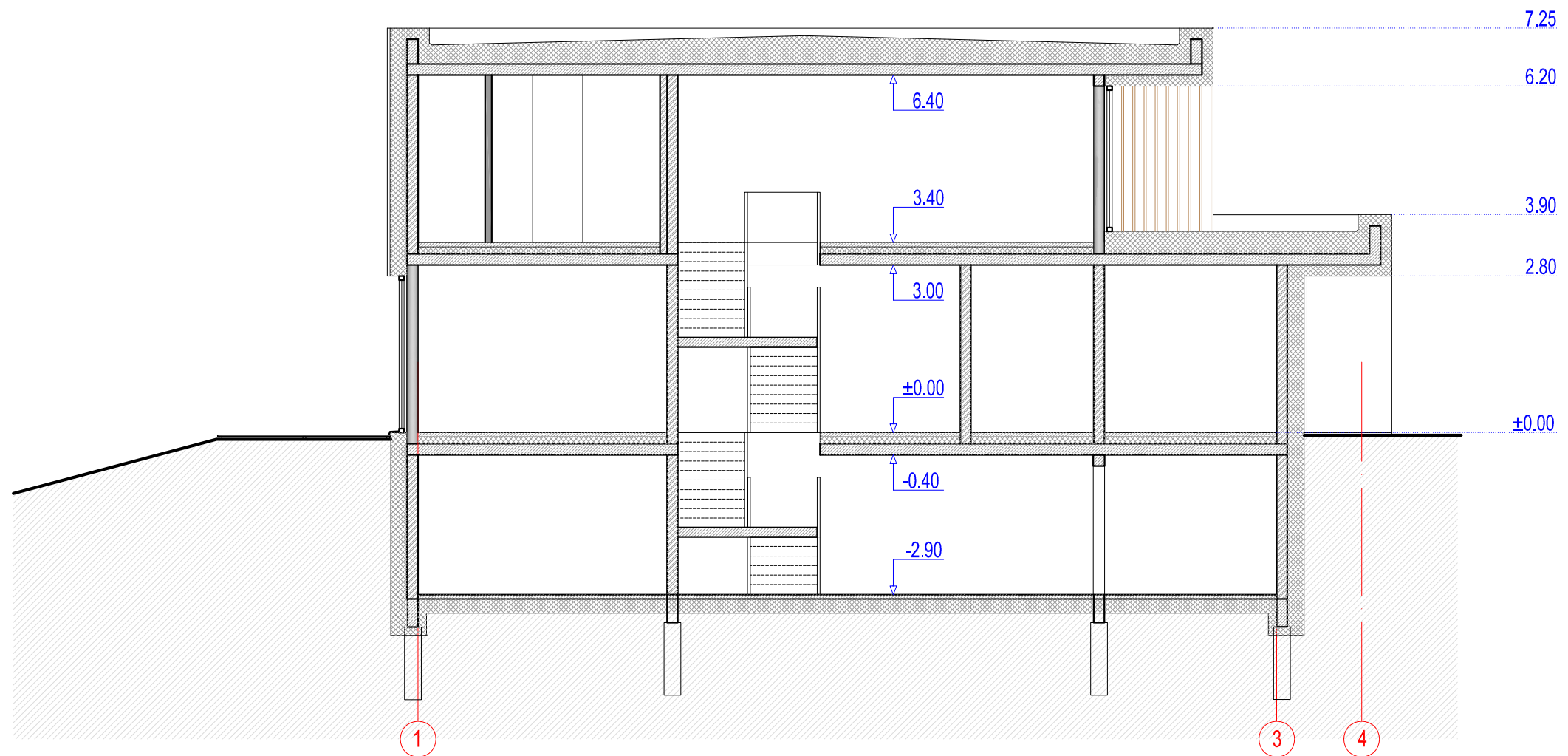

0	2022	PROJEKTINIAI PASIŪLYMAI		
LAIDA	DATA	LAIDOS STATUSAS, KEITIMO PRIEŽASTIS (JEI TAIKOMA)		
ATESTATO NR.	L&G	UAB "LAIMOS IR GINTO PROJEKTAI", Butlerienės 14, Marijampolė		STATINYS: Gyvenamosios paskirties (vieno buto) pastato, Klaipėdos r. sav., Kretingalės sen., Girkalių k., Artojų g. 30 statybos projektas
A439	PV/PDV	G. Vieversys	2022	BREŽINYS: Pjūvis AA M 1:100
	Arch.	G. Vieversytė	2022	
KALBA	STATYTOJAS:		OBJEKTO NR.:	LAPAS
LT	O.A.; R.A.		3121-PP-A-05	LAPŲ
				1
				1

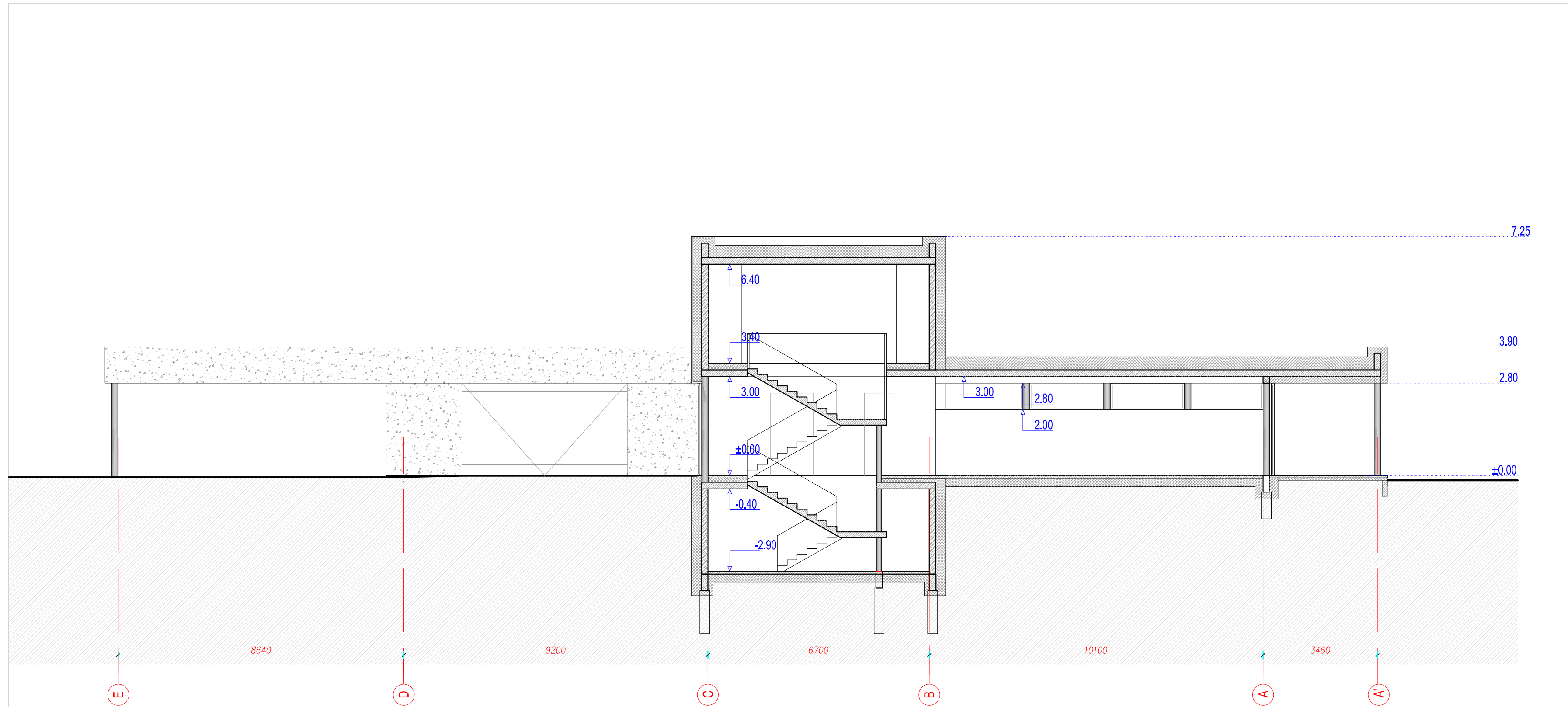

0	2022	PROJEKTINIAI PASIŪLYMAI			
LAIDA	DATA	LAIDOS STATUSAS, KEITIMO PRIEŽASTIS (JEI TAIKOMA)			
ATESTATO NR.	L&G	UAB "LAIMOS IR GINTO PROJEKTAI", Bulvarinė 14, Marijampolė		STATINYS: Gyvenamosios paskirties (vieno buto) pastato, Klaipėdos r. sav., Kretingalės sen., Girkallų k., Artojų g. 30 statybos projektas	
A439	PV/PDV	G. Vievėrys	2022	BRĖŽINYS: Pjūvis BB	
	Arch.	G. Vievėrytė	2022		
				M 1:100	LAIDA 0
KALBA	STATYTOJAS:			OBJEKTO NR.:	LAPAS
LT	O.A.; R.A.			3121-PP-A-06	LAPŲ 1
					1

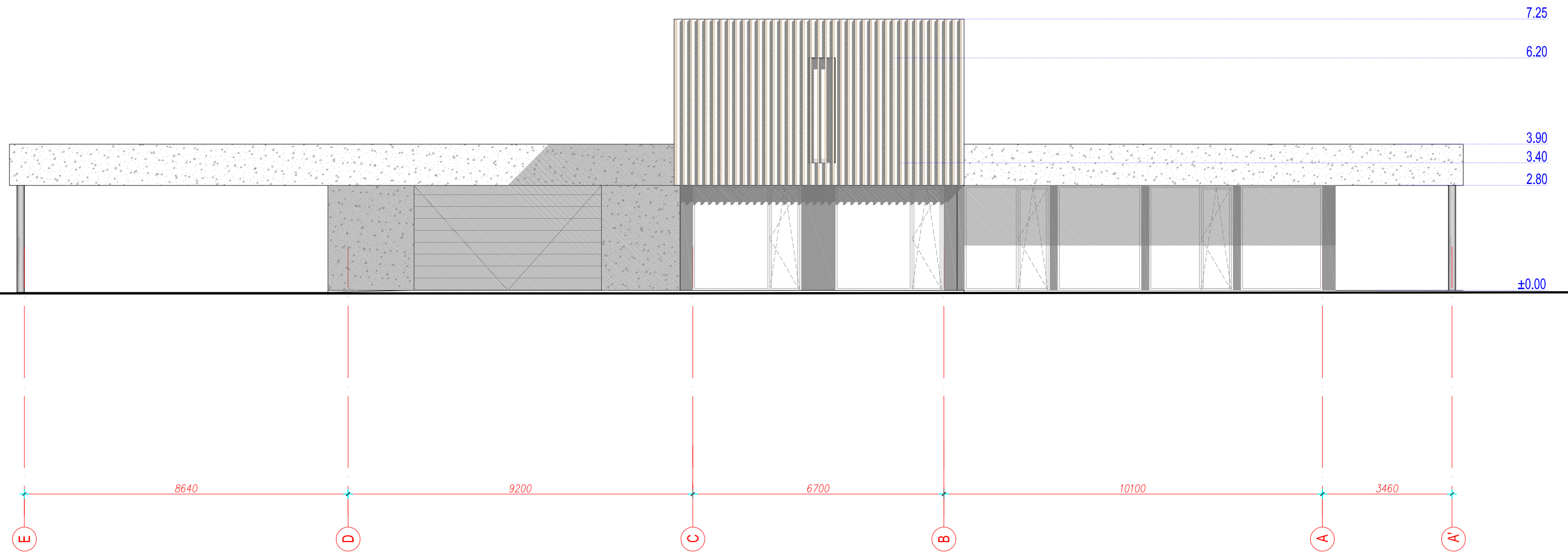

0	2022	PROJEKTINIAI PASIŪLYMAI		
LAIDA	DATA	LAIDOS STATUSAS, KEITIMO PRIEŽASTIS (JEI TAIKOMA)		
ATESTATO NR.	L&G	UAB "LAIMOS IR GINTO PROJEKTAI", Bulvarinė 14, Marijampolė		STATINYS: Gyvenamosios paskirties (vieno buto) pastato, Klaipėdos r. sav., Kretingalės sen., Girkallų k., Artojų g. 30 statybos projektas
A439	PV/PDV	G. Vievėrys	2022	BRĖŽINYS: Fasadas E-A' M 1:100
	Arch.	G. Vievėrytė	2022	
KALBA	STATYTOJAS:	OBJEKTO NR.:		LAIDA
LT	O.A.; R.A.	3121-PP-A-07		0
		LAPAS	LAPŲ	
		1	1	

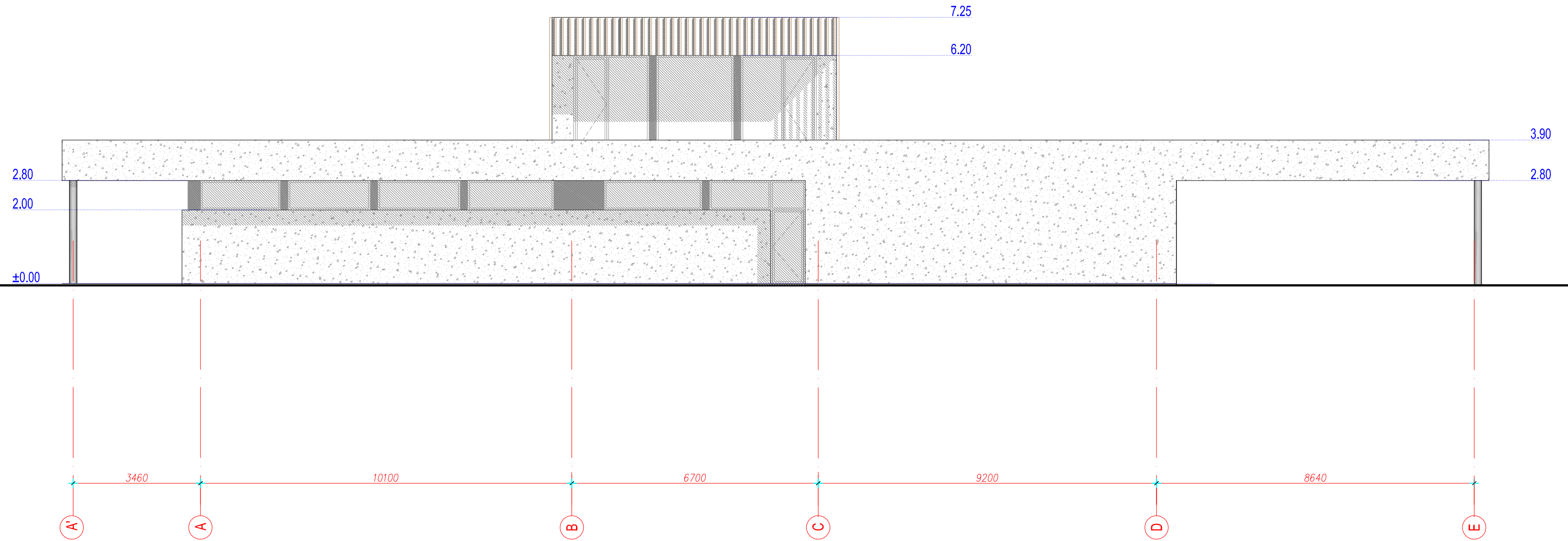

0	2022	PROJEKTINIAI PASIŪLYMAI			
LAIDA	DATA	LAIDOS STATUSAS, KEITIMO PRIEŽASTIS (JEI TAIKOMA)			
ATESTATO NR.	L&G	UAB "LAIMOS IR GINTO PROJEKTAI", Bulvarinė 14, Marijampolė		STATINYS: Gyvenamosios paskirties (vieno buto) pastato, Klaipėdos r. sav., Kretingalės sen., Girkalių k., Artojų g. 30 statybos projektas	
A439	PV/PDV	G. Vievėrys	2022	BRĖŽINYS: Fasadas A-E M 1:100	
	Arch.	G. Vievėrytė	2022		
KALBA	STATYTOJAS:	O.A.; R.A.		OBJEKTO NR.:	LAIDA
LT				3121-PP-A-08	0
				LAPAS	LAPŲ
				1	1

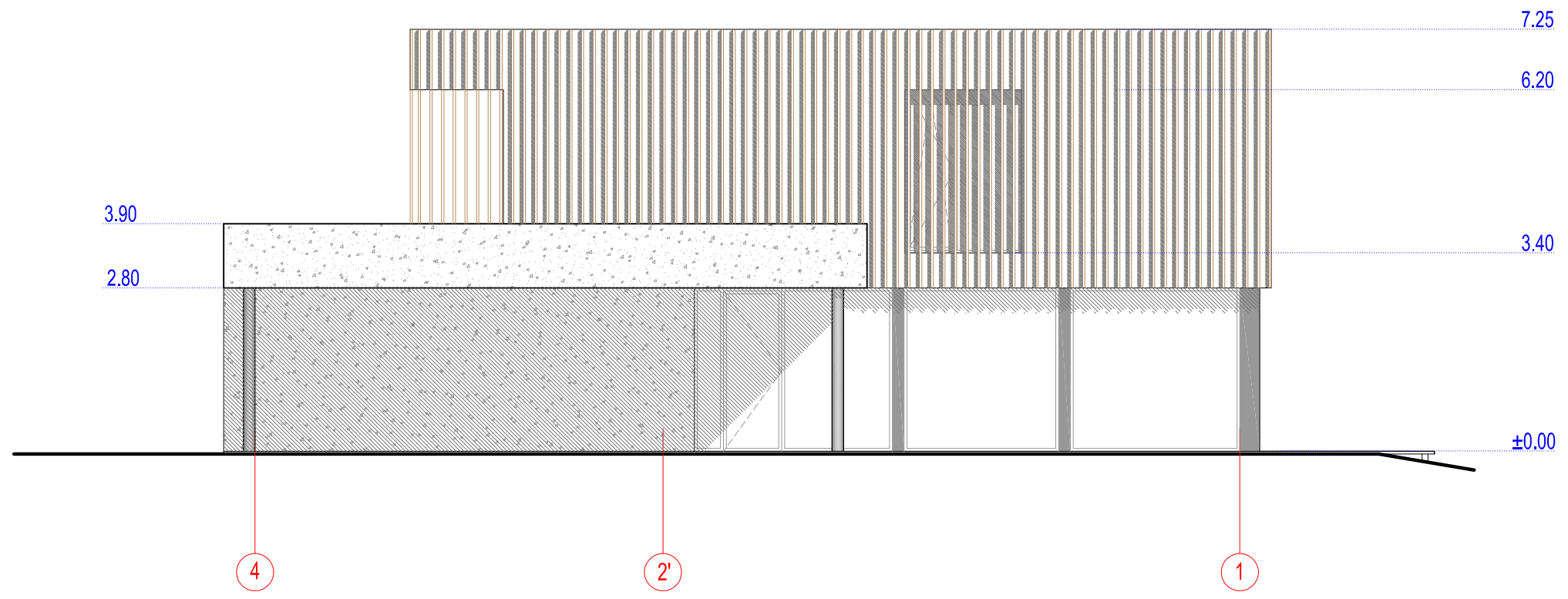
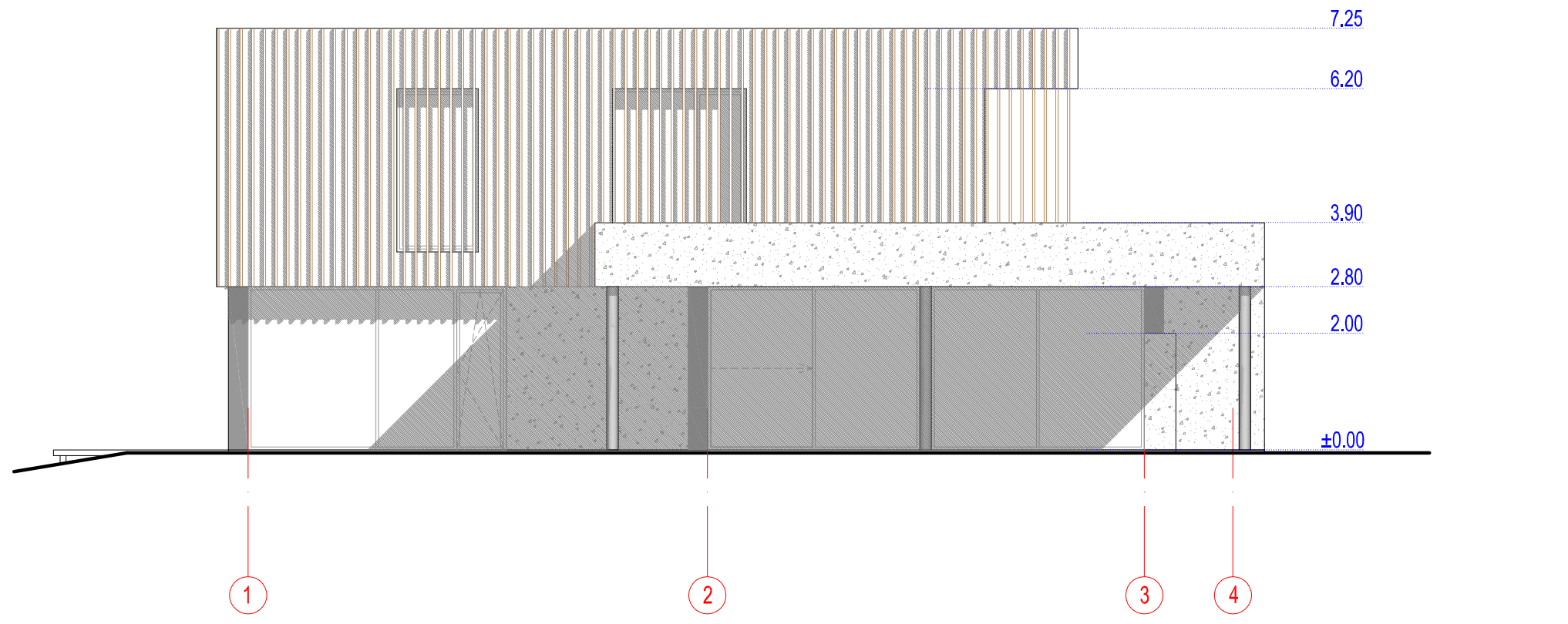

0	2022	PROJEKTINIAI PASIŪLYMAI		
LAIDA	DATA	LAIDOS STATUSAS, KEITIMO PRIEŽASTIS (JEI TAIKOMA)		
ATESTATO NR.	L&G	UAB "LAIMOS IR GINTO PROJEKTAI", Butlerienės 14, Marijampolė		STATINYS: Gyvenamosios paskirties (vieno buto) pastato, Klaipėdos r. sav., Kretingalės sen., Girkalių k., Artojų g. 30 statybos projektas
A439	PV/PDV	G. Vieversys	2022	BRĖŽINYS: Fasadas ašyse 1-4; 4-1 M 1:100
	Arch.	G. Vieversytė	2022	
KALBA	STATYTOJAS:		OBJEKTO NR.:	LAPAS
LT	O.A.; R.A.		3121-PP-A-09	LAPŲ
				0
				1
				1