

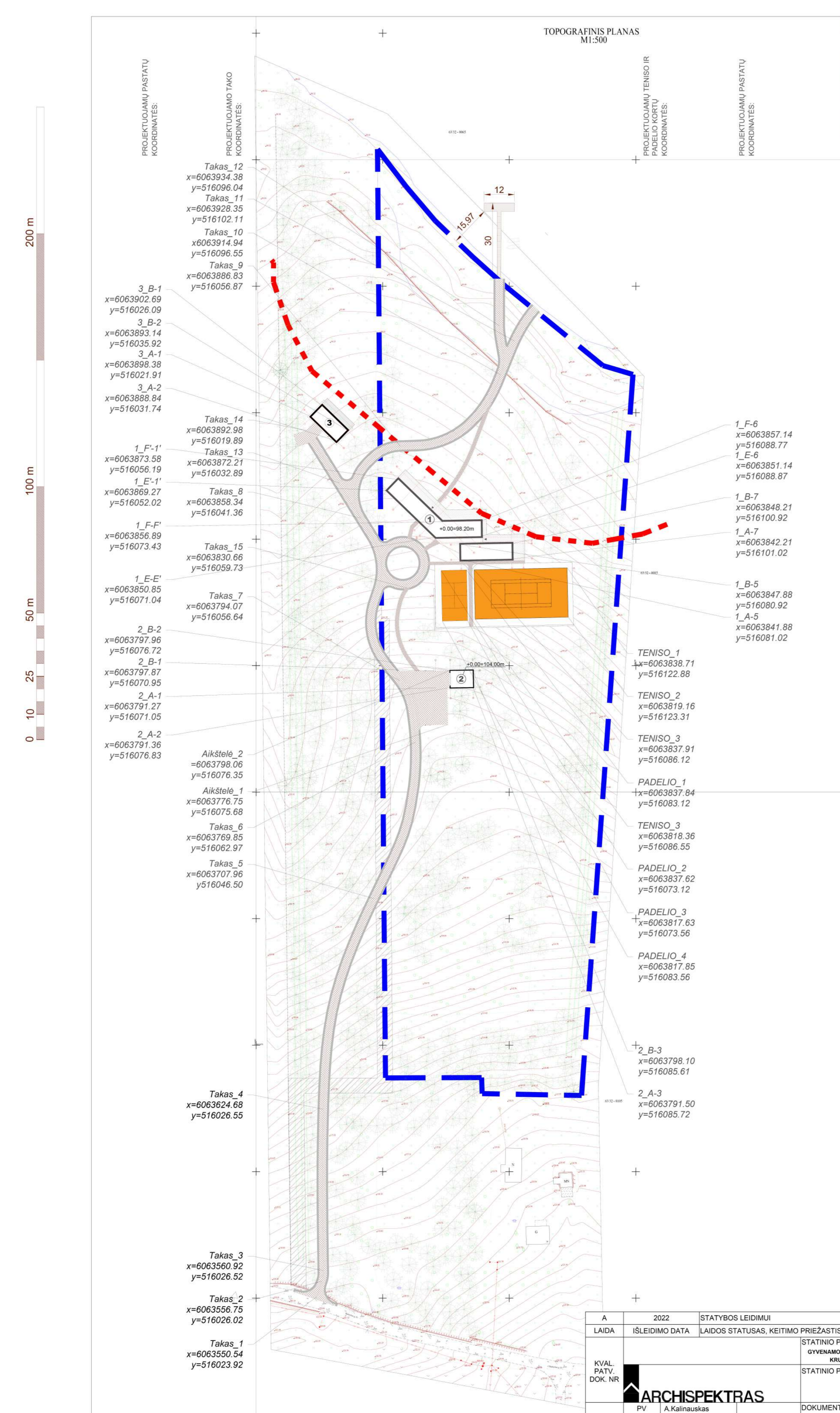

TOPOGRAFINIS PLANAS
M1:500



SUTARTINIAI ŽYMEJIMAI

PROJEKTUOJAMAS GYVENAMASIS NAMAS	1
PROJEKTUOJAMAS GARAŽAS	2
KITU PROJEKTU RENGIAMAS PROJEKTAS	3
PROJEKTUOJAMO SKLYPO RIBA	
UŽSTATYMO RIBA	
PROJEKTUOJAMI TENISO IR PADELIO KORTAI	
MEDŽIAI	
ATRAMINĖ SIENUTĖ	
ANTŽEMINIŲ ŠIŲKŠLIŲ KONTEINERIO APTVARAS	
PARKAVIMO VIETOS	
PATEKIMAS Į PASTATĄ	
PATEKIMAS Į GARAŽĄ	
PATEKIMAS Į SKLYPĄ	
VEJA	
DANGOS TIPAS 1	
DANGOS TIPAS 2	
MEDŽIO TERASŲ DANGA	
NUOGRINDA	
VEJOS BORTAI	
SERVITUTAS	
PAKRANTĖS APSAUGOS JUOSTA	
PAKRANTĖS APSAUGOS ZONA	

SKLYPO BENDRIEJI RODIKLIAI:

RODIKLIAI	PLOTAS
SKLYPO PLOTAS	28 718 m²
UŽSTATYMO INTENSIVUMAS	1.58 %
UŽSTATYMO TANKIS	1.98 %
ŽELDYNŲ IR ŽELDINIŲ PLOTAS	44 700 m² (76%)

PROJEKTUOJAMŲ PASTATŲ BENDRIEJI RODIKLIAI:

RODIKLIAI	PLOTAS
BENDRASIS PLOTAS	452.70 m²
UŽSTATYMO PLOTAS	569.50 m²
PASTATŲ TŪRIS	1820 m³
AUKŠTŲ SKAIČIUS	1 vnt.
PASTATO AUKŠTIS (nuo vid. žemės paviršiaus)	7.75 m
(tikslinama vietoje su architektu nurodytą aukštį)	+0.00 = 98.20m

PASTATŲ AŠIŲ SUSISKIRTIMŲ IR TAKŲ AŠIŲ KOORDINATĖS
(Pažymėtos brėžinyje)

PROJEKTUOJAMŲ TERITORIJOS RIBŲ KAMPŲ KOORDINATĖS

S01	6 063 630.24	516 128.47
S02	6 063 630.97	516 089.09
S03	6 063 637.06	516 051.13
S04	6 064 003.90	516 047.99
S05	6 063 914.18	516 148.98

- PASTABOS:**
1. VISAS PROJEKTAS IR JO DALYS TURI BŪTI NAGRINĖJAMI KOMPLEKSIŠKAI KAIP VIENIS DOKUMENTAS.
 2. PRIEŠ GAMYBĄ IŠMATAVIMUS TIKSLINTI VIETOEJE.
 3. ĮVADU KIEKĮ IR VIETĄ TIKSLINTI PAGAL KONKREČIŲ GAMINIŲ/IRANGOS SPECIFIKACIJĄ.
 3. VISI GAMINIAI, ĮRANGA IR APDAILOS MEDŽIAGOS MONTUOJAMI IR ĮRENGIAMSI LAIKANTIS GAMINTOJO INSTRUKCIJŲ.
 4. PROJEKTO PAKEITIMUS DERINTI SU PROJEKTUOTOJU.

A	2022	STATYBOS LEIDIMUI
LAIDA	IŠLEIDIMO DATA	LAIDOS STATUSAS, KEITIMO PRIEŽASTIS (JEI TAIKOMA)
KVAL. PATV. DOK. NR.	STATINIO PROJEKTO PAVADINIMAS GYVENAMOSIOS PASKIRTIES (VIENO BUTO) ŪKININKO SODYBOS KRIAUKŠKIŲ K., KRUONIO SEN., KAIŠIADORIŲ RAJ. SAV., STATYBOS PROJEKTAS	
	STATINIO PAVADINIMAS GYVENAMASIS NAMAS IR GARAŽAS	
	PV A. Kalinauskas	DOKUMENTO PAVADINIMAS
	Arch. I. Kalinauskas	SKLYPO DANGŲ IR AŠIŲ NUŽYMĖJIMO PLANAS M 1:500
	Arch. V. Lelys	
LT	STATYTOJAS (UŽSAKOVAS)	DOKUMENTO ŽYMUO
	Ž.G.	ŽG-21-PP-SP-01
		LAPAS LAPŲ
		1 1

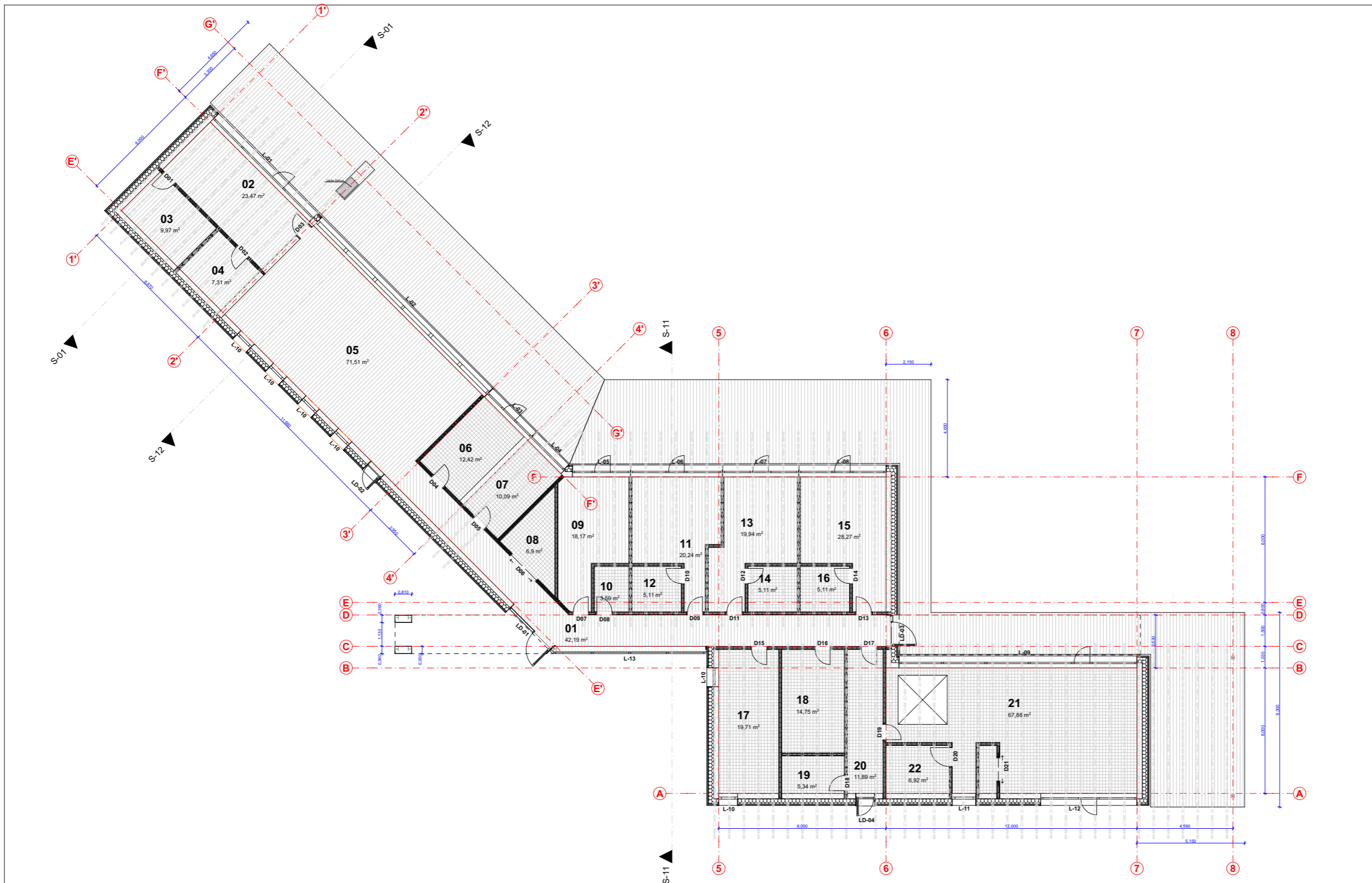

PATALPŲ BENDRAS PLOTAS		
Nr.	Patalpa	Plotas (m²)
01	KORIDORIUS	42,05
02	MIEGAMASIS	21,86
03	WC	9,31
04	RŪBINĖ	7,21
05	SVETAINĖ	68,50
06	VIRTUVĖ	11,73
07	SANDĖLIUKAS	10,14
08	RŪBINĖ	6,72
09	DARBO kambarys	17,70
10	WC	3,18
11	MIEGAMASIS	19,12
12	WC	4,69
13	MIEGAMASIS	19,01
14	WC	4,90
15	MIEGAMASIS	20,89
16	WC	4,90
17	Katilinė	19,92
18	Pagalbinė p.	14,73
19	WC	5,34
20	PERSIRENGIMO P.	11,81
21	SPA ZONA	64,19
22	PIRTIES PATALPA	6,80
		394,70 m²

PASTABOS:
 1. VISI MATMENYS BRĖŽINYJE PRELIMINARŪS IR TIKSLINAMI DARBO PROJEKTO METU. VISUS MATMENIS BŪTINA TIKRINTI VIETOJE.
 2. TP KONSTRUKCINIUS, GAISRINIUS, INŽINERINIUS SPRENDINIUS, TIKSLIUS ĮRANGOS GABARITUS ŽIŪRĖTI ATSKIROSE DALYSE. INŽINERINIŲ LAUKO TINKLŲ SPRENDINIUS ŽIŪRĖTI LAUKO INŽINERINIŲ DALIŲ PROJEKTUOSE;
 3. TP IR DP METU VISUS SPRENDINIUS, MEDŽIAGAS, DETALES, GAMINIUS DERINTI SU PROJEKTO AUTORIAIS;
 4. PARINKUS GAMINTOJĄ / RANGOVĄ, DARBO PROJEKTĄ DERINTI SU PROJEKTO AUTORIAIS;
 5. VISI ANT FASADO TVIRTINAMI AR KITI IŠ IŠORĖS MATOMI ELEMENTAI, GAMINIAI, ĮRANGA, SKARDOS TURI BŪTI DAŽOMI PAGAL FASADO SPALVĄ, JEIGU NENURODYTA KITAIP;
 6. PRIEŠ GAMINANT ARCHITEKTŲ PATVIRTINIMUI PATEIKTI GAMINIO, SPALVOS IR PAVIRŠIAUS TEKSTŪRŲ FIZINIUS PAVYZDŽIUS;
 7. BRĖŽINIJOSE NURODYTŲ ELEMENTŲ AR GAMINIŲ CHARAKTERISTIKAS BŪTINA ŽIŪRĖTI PROJEKTO DALIES TECHNINĖSE SPECIFIKACIJOSE, GAMINIŲ ŽINIARAŠČIUOSE IR DETALIZACIJOSE.
 10. BRĖŽINIŲ MATMENYS - MILIMETRAI.
 11. ABS. ALT. ±0.00=+88.50m

0	2022	STATYBOS LEIDIMUI	
LAIDA	IŠLEIDIMO DATA	LAIDOS STATUSAS, KEITIMO PRIEŽASTIS (JEI TAIKOMA)	
KVAL. PATV. DOK. NR.		Statinio projekto pavadinimas: GYVENAMOSIOS PASKIRTIES (VIENO BUTO) ŪKININKO SODYBOS KRIAUČIŠKIŲ K., KRUONUO SEN., KAIŠIADORIŲ RAJ. SAV., STATYBOS PROJEKTAS	
		Statinio Nr. ir pavadinimas: Nr.1, gyvenamosios paskirties (vieno buto) pastatas	
		Dokumento pavadinimas: Pirmo aukšto planas	
A 1737	PV	AIDAS KALINAUSKAS	2022-05
	ARCH.	IGNAS KALINAUSKAS	2022-05
	ARCH.	VYTAUTAS LELYS	2022-05
LT	Užsakovas: Ž. G.	Dokumento žymuo: ŽG-21-PP - 02	
		LAPAS	LAIDA
		1	0

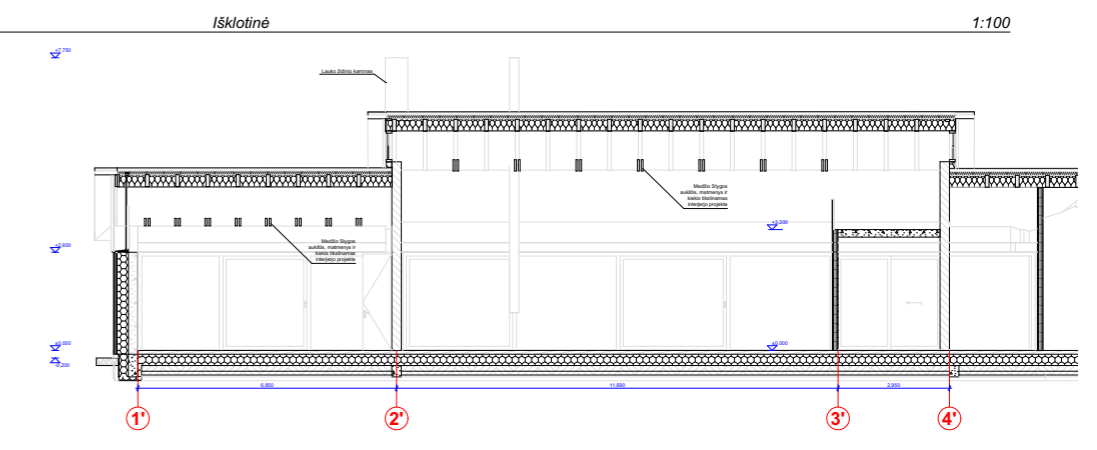
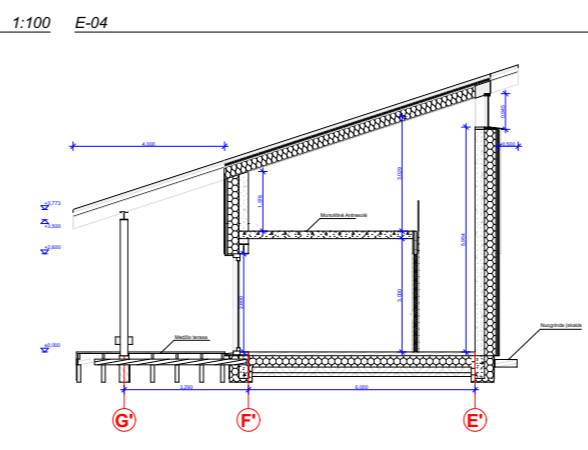
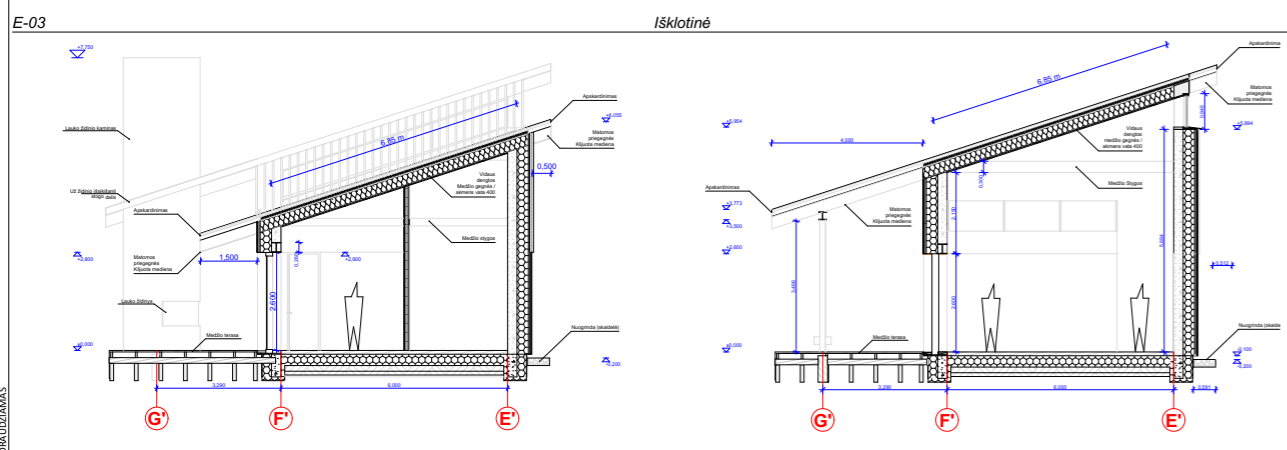
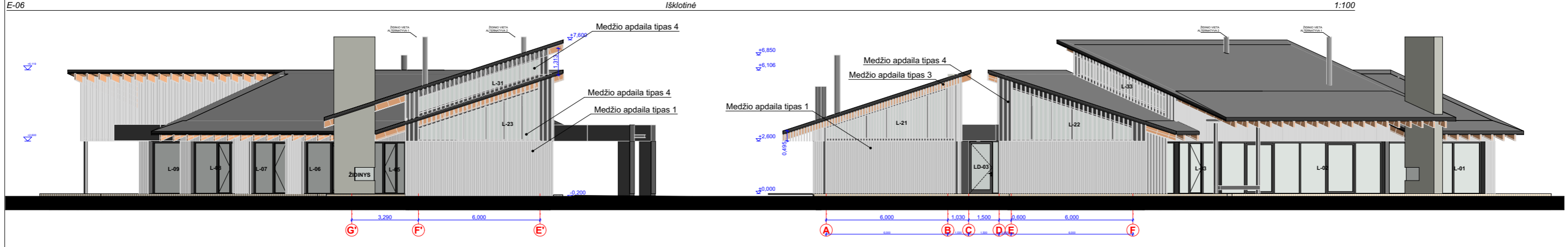
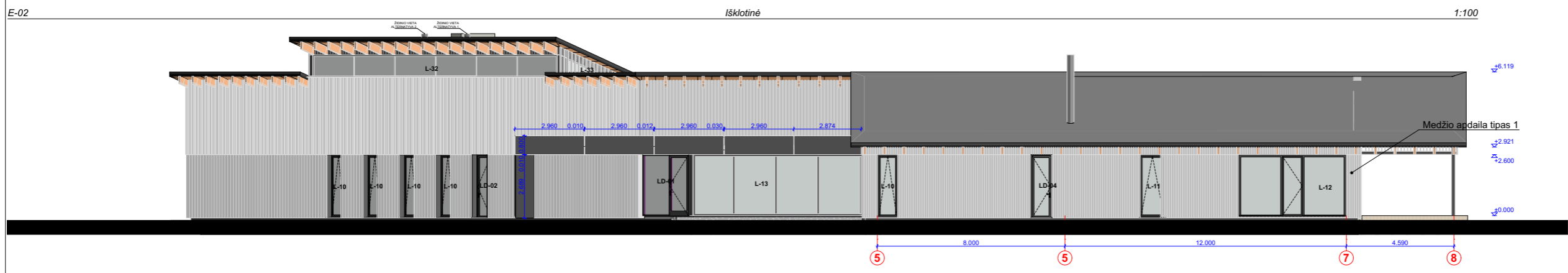
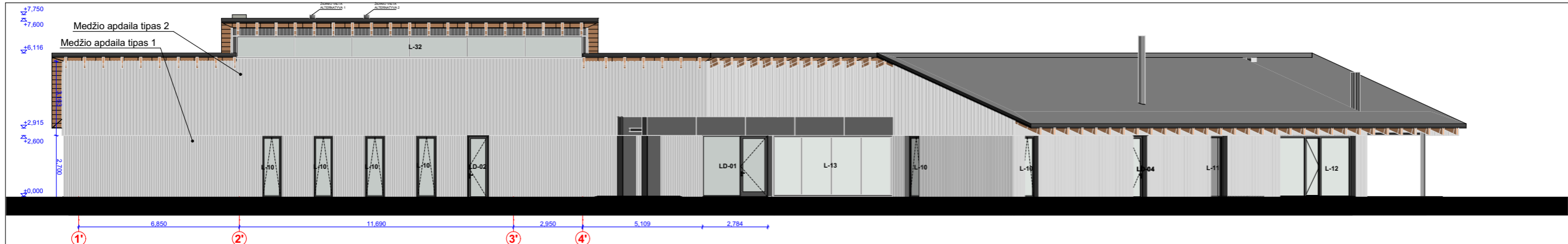

S-01 Pjūvis 1:100 S-02 Pjūvis 1:100 S-03 Pjūvis 1:100 S-07 Pjūvis 1:100

Žymėjimas	Fasado apdailos plotas	Plotas m ²
Medžio apdaila tipas 1	273,74	
Medžio apdaila tipas 2	222,27	
Medžio apdaila tipas 3	19,12	
Medžio apdaila tipas 4	41,90	
	557,03 m²	

Pastaba.
 1. VISI MĖTMENYS BRĖŽNYJE PRELIMINARŲ IR TIKSLIŲ DARBO PROJEKTO METU. VISIŠI MĖTMENIS BŪTINA TIKRINTI VIETOSJE.
 2. TP KONSTRUKCINIUS, GAUBINIUS, INŽINERINIUS SPRENDIMUS, TIKSLIUS PRANOS GABARITUS ŽŪRETI ATSKIRIŠE DALIŠE. INŽINERINĮ LAUKIO TINKLŲ SPRENDIMUS ŽŪRETI LAUKO INŽINERINĮ DALIŠE PROJEKTOJE.
 3. TP KONSTRUKCINIUS, GAUBINIUS, INŽINERINIUS SPRENDIMUS, TIKSLIUS PRANOS GABARITUS ŽŪRETI ATSKIRIŠE DALIŠE. INŽINERINĮ LAUKO TINKLŲ SPRENDIMUS ŽŪRETI LAUKO INŽINERINĮ DALIŠE PROJEKTOJE.
 4. PAREIŠIUS GAMINTUJŲ, RANGUOJŲ, DARBŲ PROJEKTAI DERINTI SU PROJEKTO AUTORIAIS.
 5. VISI ANTI FASADO TVIRTINIMŲ AR KITI BŪ SKRĖS MŪŲŲ ELEMENTALŲ, GAMINIŲ, RANGŲ, SKARDOS TŪPI BŪTI DAŽŲŲ PAĖAL FASADO SPALVA, JEIGU NĖNURODYTA KITAP.
 6. PRIŠE GAMINTI ARCHITETŲ PATVIRTINI PATVIRTINI GAMINIŲ, SPALVŲ IR PAVIRŠIŲ TĖSTŲŲ, FIZIŠKŲ PAVYZZIŲŲ.
 7. BRĖŽNYŠIŠE NŪRODYTI ELEMENTŲ AR GAMINIŲ CHARAKTERISTIKAS BŪTINA ŽŪRETI PROJEKTO DALIŠE TECHNINĖSE SPECIFIKACIŠE, GAMINIŲ ŽŪNARŠČIŠE IR DETALIZACIŠE.
 8. BRĖŽNYŠIŠE NŪRODYTI ELEMENTŲ AR GAMINIŲ CHARAKTERISTIKAS BŪTINA ŽŪRETI PROJEKTO DALIŠE TECHNINĖSE SPECIFIKACIŠE, GAMINIŲ ŽŪNARŠČIŠE IR DETALIZACIŠE.
 9. BRĖŽNYŠIŠE NŪRODYTI ELEMENTŲ AR GAMINIŲ CHARAKTERISTIKAS BŪTINA ŽŪRETI PROJEKTO DALIŠE TECHNINĖSE SPECIFIKACIŠE, GAMINIŲ ŽŪNARŠČIŠE IR DETALIZACIŠE.
 10. BRĖŽNYŠIŠE NŪRODYTI ELEMENTŲ AR GAMINIŲ CHARAKTERISTIKAS BŪTINA ŽŪRETI PROJEKTO DALIŠE TECHNINĖSE SPECIFIKACIŠE, GAMINIŲ ŽŪNARŠČIŠE IR DETALIZACIŠE.
 11. ABS. AL. 1: 40,00-100,00mm.

0	2021	STATYBOS LEIDIMUI
LAIDA	ISLEIDIMO DATA	LAIDOS STATUSAS, KEITIMO PRIEŽASTIS (JEI TAIKOMA)
KVAL. PAKV. DOK. NR.	Statinio projekto pavadinimas: GYVENAMOSIŠE PASKIRTIES (VĖNO BUTŲ) DKINNIKO SODYBOS KŪRAUČIŲŲ K. KRŠŲNIŲ SEN. KAUNADORIŲ ŠAL. SAV. STATYBOS PROJEKTAS Statinio Nr. ir pavadinimas: Nr. 1, gyvenamasis pastatas	
A.1737	PV	LAIDAS KALINAUSKAS 2022-05
ARCH.	IGNAS KALINAUSKAS	2022-05
ARCH.	VYTAUTAS LELYS	2022-05
Užsakovas:	Dokumento žymuo: ŽG-21-PP - 02	
LT	Ž. G.	LAPAS 1 LAIDA 0

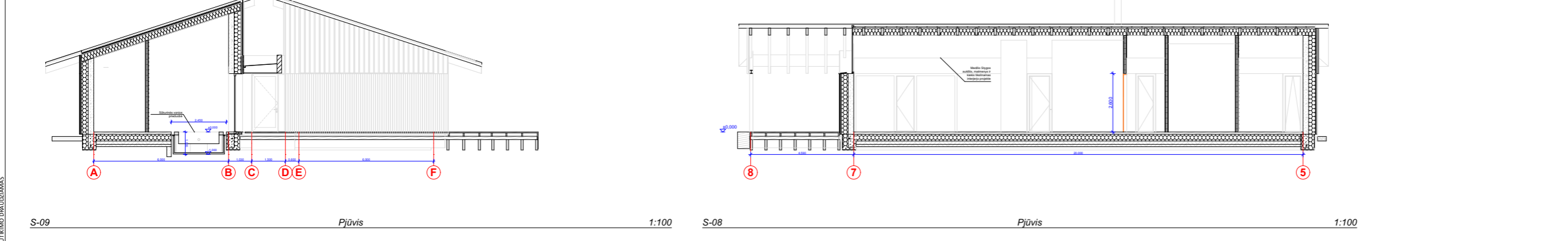
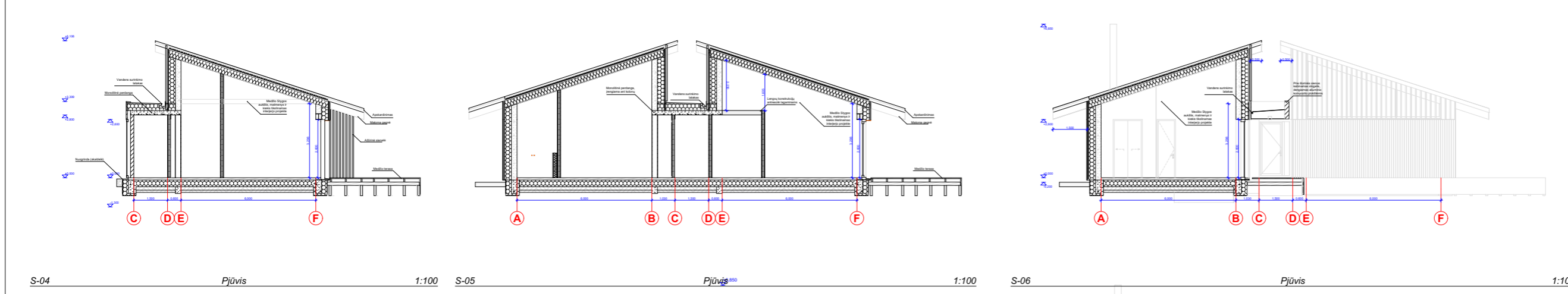
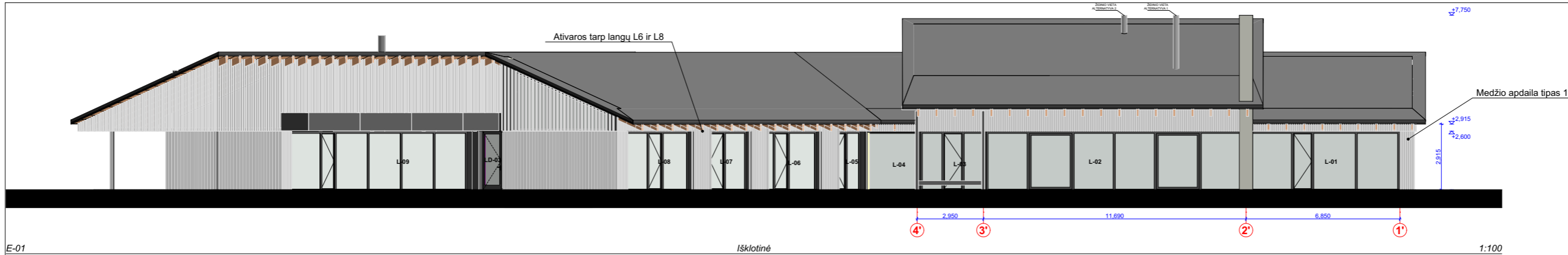

Fasado apdailos plotas		
Zymėjimas	Fasado apdaila	Plotas m ²
	Medžio apdaila tipas 1	273,74
	Medžio apdaila tipas 2	222,27
	Medžio apdaila tipas 3	19,12
	Medžio apdaila tipas 4	41,90
	557,03 m²	

Pastaba.
 1. VISI MATTMENYS BREŽNYJE PRELIMINARUSI R. TIKSLIAI DARBO PROJEKTO METU. VISIŠI MATTMENYS BŪTINA TIKRINTI VIETOJE.
 2. TP KONSTRUKCINIUS, GAMINIUS, INŽINERINIUS SPRENDIMUS, TIKSLIUS PRANODUS ŽURĖTI ATSKIRIŠE DALIŠE INŽINERINIU LAUKO TINKU SPRENDIMUS ŽURĖTI LAUKO INŽINERINIU DALIU PROJEKTOŠE.
 3. TP IR DP METU VISUS SPRENDIMUS, MEDŽIAGAS, DETALIS, GAMINIUS DERINTI SU PROJEKTO AUTORIASI.
 4. PAREMUSI GAMINTUŠIAI, FRANGOVA, DABIO PROJEKTA DERINTI SU PROJEKTO AUTORIASI.
 5. VISIŠI ANT FASADO TVIRTINIMAI AR KITI IŠ SKRĖS MATOMI ELEMENTAI, GAMINIAI, IRANĖJA, SKARDOŠI TURI BŪTI DAŽOMI PAGAL FASADO SPALVA, JEIGU NĖNURODYTA KITAP.
 6. PRIŠE GAMINTI ARCHITEKTIVU PATVIRTINTI PATIKTI GAMINI, SPALVOSI R. PAVIRŠIAUSI TĖSTIŪRI, FIZIKIUSI PAVYZZIUSI.
 7. BREŽNYŠIŠE NURODYTI ELEMENTŪ AR GAMINIŪ CHARAKTERISTIKAS BŪTINA ŽURĖTI PROJEKTO DALIESI TECHNISE SPECIFIKACIŠE, GAMINIŪ ŽINARAŠIŠE IR DETALIZACIŠE.
 8. BREŽNYŪ MATTMENYS - MILIMETRAI.
 9. ABS. AL. T. 40.00-100.00m.

0	2021	STATYBOS LEIDIMUI
LAIDA	ISLEIDIMO DATA	LAIDOS STATUSAS, KEITIMO PRIEZASTIS (JEI TAIKOMI)
KVAL. PAKV. DOK. NR.	Statinio projekto pavadinimas: GYVENAMOSIOS PASKIRTIES (VENO BUTO) DKINNIKO SODYBOS KVALIČIŠIŪ K. KRUKONIS SEN. KAŠADORIŪ RAI. SAV. STATYBOS PROJEKTAS Statinio Nr. ir pavadinimas: Nr. 1, gyvenamasis pastatas	
A.1737	PV	AIDAS KALINAUSKAS 2022-05
	ARCH.	IGNAS KALINAUSKAS 2022-05
	ARCH.	VYTAUTAS LELYS 2022-05
Užsakovas:	Dokumento žymuo: ŽG-21-PP - 03 LAPAS LAIDA 1 0	
LT	Ž. G.	

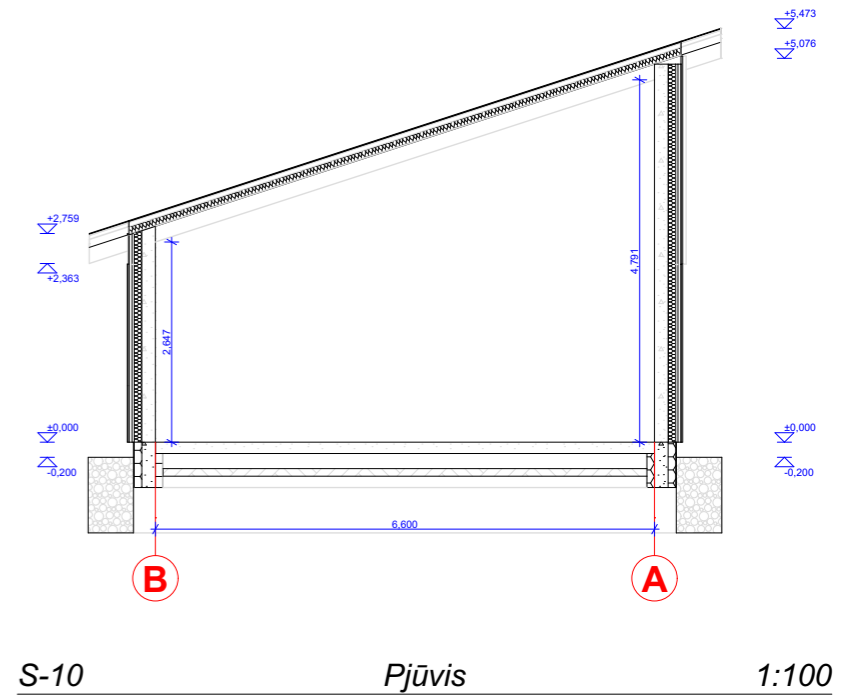
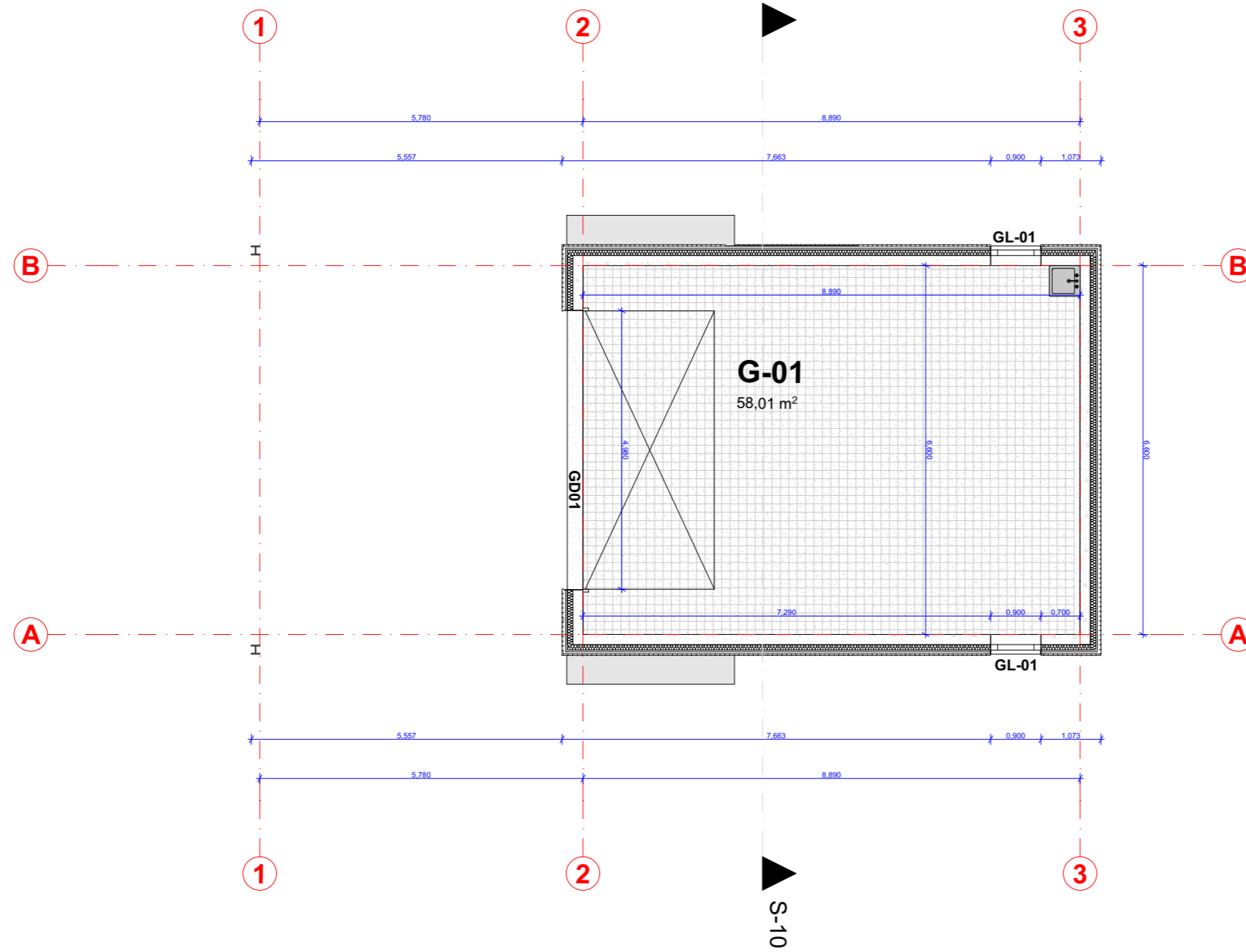

Ūkinio pastato eksplikacija		
Nr.	Patalpa	Plotas (m ²)
G-01	Ūkinė patalpa	58,01
		58,01 m ²

- PASTABOS:
1. VISI MATMENYS BRĖŽINYJE PRELIMINARŪS IR TIKSLINAMI DARBO PROJEKTO METU. VISUS MATMENIS BŪTINA TIKRINTI VIETOJE.
 2. TP KONSTRUKCINIUS, GAISRINIUS, INŽINERINIUS SPRENDINIUS, TIKSLIUS ĮRANGOS GABARITUS ŽIŪRĖTI ATSKIROSE DALYSE. INŽINERINIŲ LAUKO TINKLŲ SPRENDINIUS ŽIŪRĖTI LAUKO INŽINERINIŲ DALIŲ PROJEKTUOSE;
 3. TP IR DP METU VISUS SPRENDINIUS, MEDŽIAGAS, DETALES, GAMINIUS DERINTI SU PROJEKTO AUTORIAIS;
 4. PARINKUS GAMINTOJĄ / RANGOVĄ, DARBO PROJEKTĄ DERINTI SU PROJEKTO AUTORIAIS;
 5. VISI ANT FASADO TVIRTINAMI AR KITI IŠ IŠORĖS MATOMI ELEMENTAI, GAMINIAI, ĮRANGA, SKARDOS TURI BŪTI DAŽOMI PAGAL FASADO SPALVĄ, JEIGU NENURODYTA KITAIP;
 6. PRIEŠ GAMINANT ARCHITEKTŲ PATVIRTINIMUI PATEIKTI GAMINIO, SPALVOS IR PAVIRŠIAUS TEKSTŪRŲ FIZINIUS PAVYZDŽIUS;
 7. BRĖŽINIJOSE NURODYTŲ ELEMENTŲ AR GAMINIŲ CHARAKTERISTIKAS BŪTINA ŽIŪRĖTI PROJEKTO DALIES TECHNINĖSE SPECIFIKACIJOSE, GAMINIŲ ŽINIARAŠČIUOSE IR DETALIZACIJOSE.
 10. BRĖŽINIŲ MATMENYS - MILIMETRAI.
 11. ABS. ALT. ±0.00=+88.50m

0	2022	STATYBOS LEIDIMUI	
LAIDA	IŠLEIDIMO DATA	LAIDOS STATUSAS, KEITIMO PRIEŽASTIS (JEI TAIKOMA)	
KVAL. PATV. DOK. NR.		Statinio projekto pavadinimas: GYVENAMOSIOS PASKIRTIES (VIENO BUTO) ŪKININKO SODYBOS KRIAUCIŠKIŲ K., KRUONUO SEN., KAIŠIADORIŲ RAJ. SAV., STATYBOS PROJEKTAS	
		Statinio Nr. ir pavadinimas: Nr.2, Pagalbinis ūkio paskirties pastatas (garažas)	
		Dokumento pavadinimas: Ūkinio pastato planas	
A 1737	PV	AIDAS KALINAUSKAS	2022-05
	ARCH.	IGNAS KALINAUSKAS	2022-05
	ARCH.	VYTAUTAS LELYS	2022-05
LT	Užsakovas: Ž. G.		Dokumento žymuo: ŽG-21-PP - 02_01
	LAPAS	LAIDA	
	1	0	

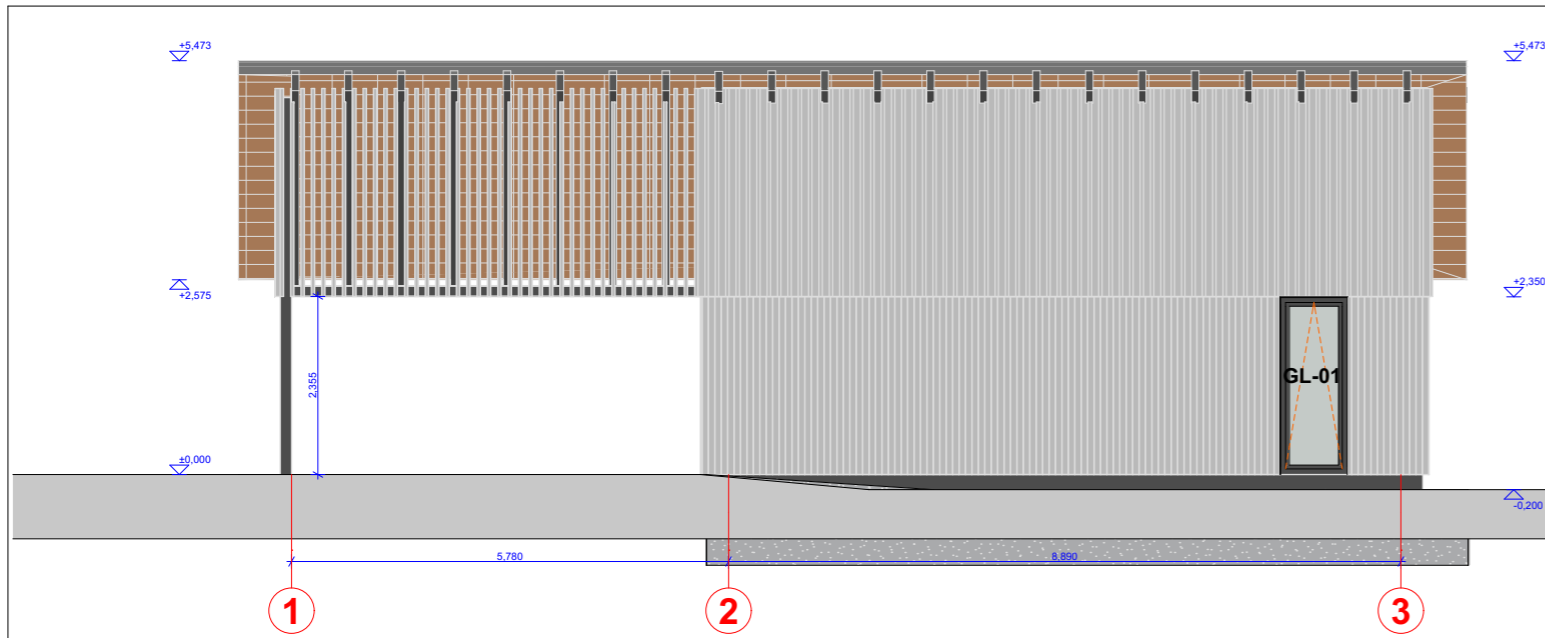

I-1 Ūkinio pastato išklotinė 1:100

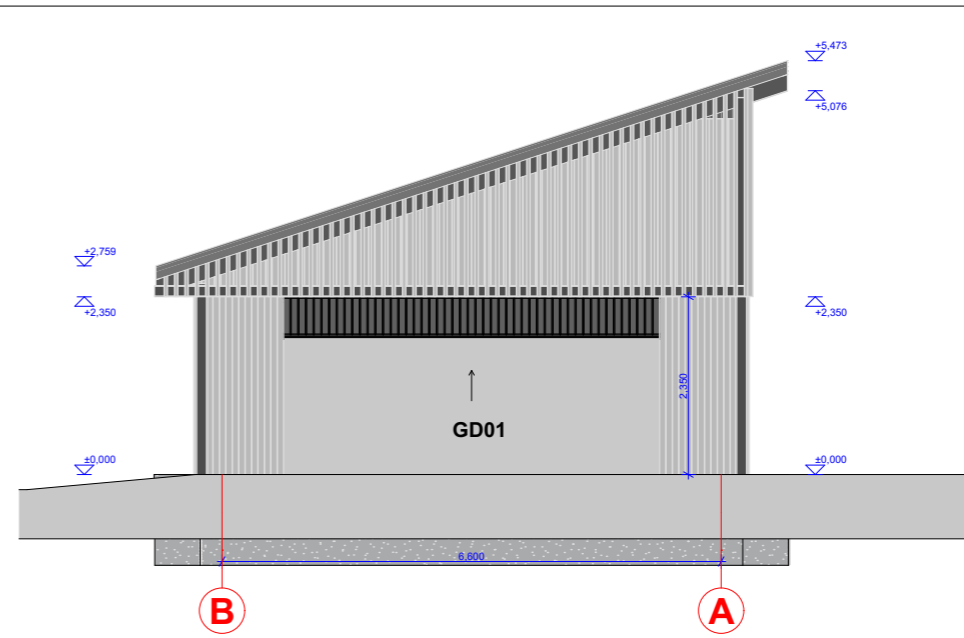

I-2 Ūkinio pastato išklotinė 1:100

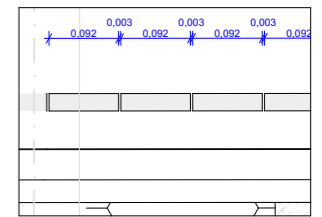

Medžio apdaila tipas 1 (M 1/20)

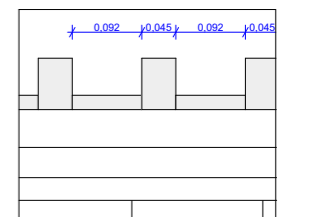

Medžio apdaila tipas 2 (M 1/20)

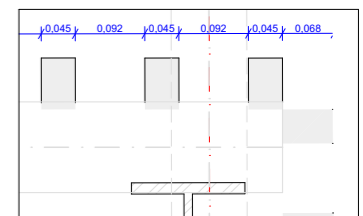

Medžio apdaila tipas 3 (M 1/20)

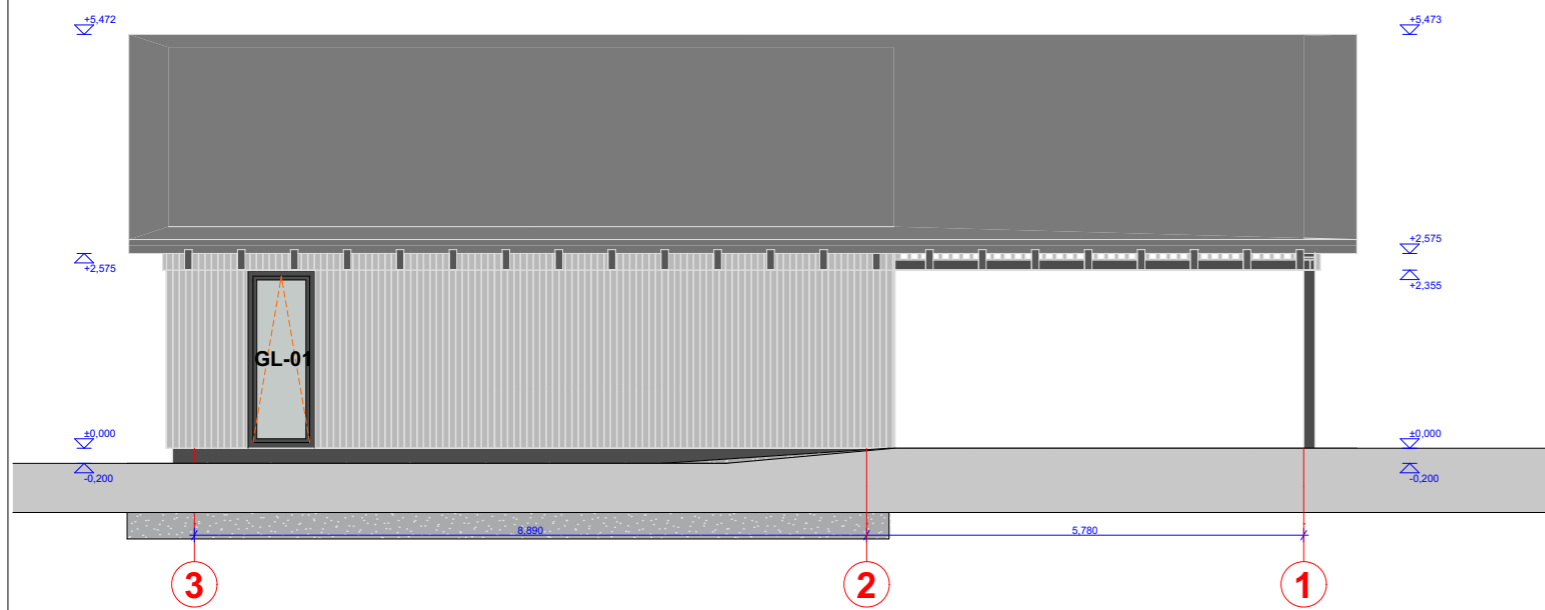

I-4 Ūkinio pastato išklotinė 1:100

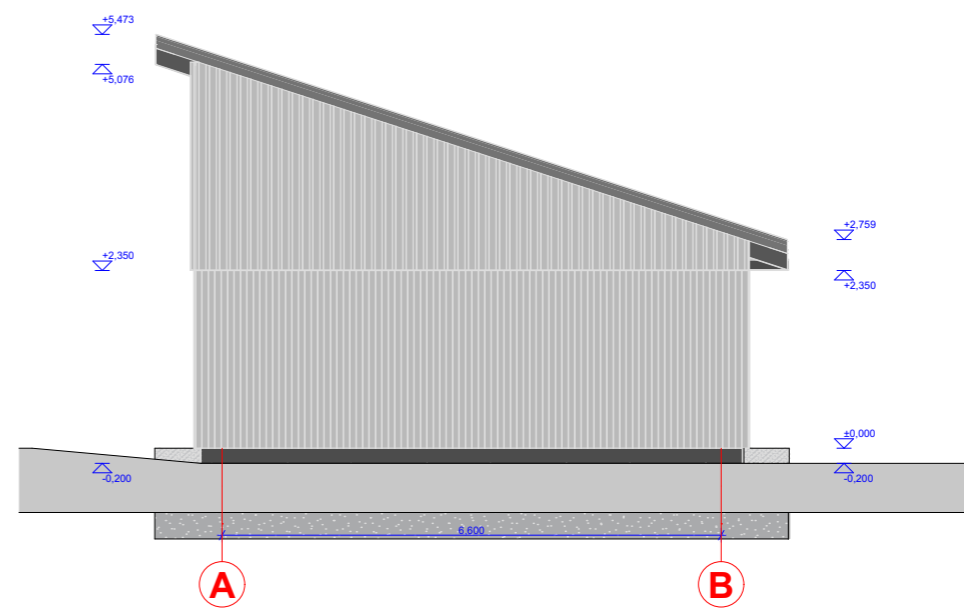

I-3 Ūkinio pastato išklotinė 1:100

Garazo fasado apdailos plotas		
Žymėjimas	Fasado apdaila	Plotas m2
	Medžio apdaila tipas 1	78,70
	Medžio apdaila tipas 2	36,93
	Medžio apdaila tipas 3	18,34
		133,97 m²

PASTABOS:
 1. VISI MATMENYS BRĖŽINYJE PRELIMINARŪS IR TIKSLINAMI DARBO PROJEKTO METU. VISUS MATMENIS BŪTINA TIKRINTI VIETOJE.
 2. TP KONSTRUKCINIUS, GAISRINIUS, INŽINERINIUS SPRENDINIUS, TIKSLIUS ĮRANGOS GABARITUS ŽIŪRĖTI ATSKIROSE DALYSE. INŽINERINIŲ LAUKO TINKLŲ SPRENDINIUS ŽIŪRĖTI LAUKO INŽINERINIŲ DALIŲ PROJEKTUOSE;
 3. TP IR DP METU VISUS SPRENDINIUS, MEDŽIAGAS, DETALES, GAMINIUS DERINTI SU PROJEKTO AUTORIAIS;
 4. PARINKUS GAMINTOJĄ / RANGOVĄ, DARBO PROJEKTĄ DERINTI SU PROJEKTO AUTORIAIS;
 5. VISI ANT FASADO TVIRTINAMI AR KITI IŠ IŠORĖS MATOMI ELEMENTAI, GAMINIAI, ĮRANGA, SKARDOS TURI BŪTI DAŽOMI PAGAL FASADO SPALVĄ, JEIGU NENURODYTA KITAIP;
 6. PRIEŠ GAMINANT ARCHITEKTŲ PATVIRTINIMUI PATEIKTI GAMINIO, SPALVOS IR PAVIRŠIAUS TEKSTŪRŲ FIZINIUS PAVYZDŽIUS;
 7. BRĖŽINIUOSE NURODYTŲ ELEMENTŲ AR GAMINIŲ CHARAKTERISTIKAS BŪTINA ŽIŪRĖTI PROJEKTO DALIES TECHNINĖSE SPECIFIKACIJOSE, GAMINIŲ ŽINIARAŠČIUOSE IR DETALIZACIJOSE.
 10. BRĖŽINIŲ MATMENYS - MILIMETRAI.
 11. ABS. ALT. ±0.00=+88.50m

0	2022	STATYBOS LEIDIMUI	
LAIDA	IŠLEIDIMO DATA	LAIDOS STATUSAS, KEITIMO PRIEŽASTIS (JEI TAIKOMA)	
KVAL. PATV. DOK. NR.	Statinio projekto pavadinimas: GYVENAMOSIOS PASKIRTIES (VIENO BUTO) ŪKININKO SODYBOS KRIAUCIŠKIŲ K., KRUONUO SEN., KAIŠIADORIŲ RAJ. SAV., STATYBOS PROJEKTAS		MASTELIS
	Statinio Nr. ir pavadinimas: Nr.2, Pagalbinis ūkio paskirties pastatas (garažas)		
	Dokumento pavadinimas: Ūkinio pastato išklotinės		
A 1737	PV	AIDAS KALINAUSKAS	2022-05
	ARCH.	IGNAS KALINAUSKAS	2022-05
	ARCH.	VYTAUTAS LELYS	2022-05
LT	Užsakovas: Ž. G.	Dokumento žymuo: ŽG-21-PP - 02_04	LAPAS 1
			LAIDA 0