

V. Klimavičiaus įmonė

V. Klimavičiaus įmonė, Kudirkos g. 1, LT – 35201, Panevėžys, tel./faks.: (8~45) 461831,

Įmonės kodas 147853682, PVM kodas LT478536811,

A.s. LT55 704 0600 0267 5047AB SEB bankas

Panevėžio filialas, banko kodas 70440, el.p. valdas@infoklimvald.lt

PROJEKTO PAVADINIMAS:	Vieno buto gyvenamojo namo paskirties keitimas į gyvenamąją (daugiabučių), Klaipėdos g. 26 B, Panevėžyje rekonstravimo projektas			
STATYTOJAS	D.Ž, D.P.			
STATINIO ADRESAS:	Klaipėdos g. 26 B, Panevėžys			
STATYBOS RŪŠIS:	Rekonstravimas			
NAUDOJIMO PASKIRTIS :	Esama – vieno buto busima - Gyvenamosios paskirties (trijų ir daugiau būtų (daugiabučiai)) pastatai 6.3			
STATINIO KATEGORIJA:	Neypatingas statinys			
PROJEKTO ETAPAS:	Projektiniai pasiūlymai			
DALIS:				
LAIDA:	0			
PROJEKTO NR.	P/211206-01-PP			
V.Klimavičiaus įm.	PV		E. Klimavičienė	At. Nr. A 100,
	APDV		E. Klimavičienė	At. Nr. A 100
2021				

**NORMINIŲ DOKUMENTŲ SĄRAŠAS, KURIAIS VADOVAUJANTIS RENGIAMA
PROJEKTO DALIS**

STR 1.01.02:2016	Normatyviniai statybos techniniai reglamentai
STR 1.01.08:2002	Statinio statybos rūšys
STR 1.01.03:2017	Statinių klasifikavimas
STR 1.04.04:2017	Statinio projektavimas, projekto ekspertizė
STR 1.05.01:2017	Statybą leidžiantys dokumentai. statybos užbaigimas. statybos sustabdymas. savavališkos statybos padarinių šalinimas. statybos pagal neteisėtai išduotą statybą leidžiantį dokumentą padarinių šalinimas
STR 2.01.01(1):2005	Esminis statinio reikalavimas. Mechaninis atsparumas ir pastovumas.
STR 2.01.01(2):1999	Esminiai statinio reikalavimai. Gaisrinė sauga
STR 2.01.01(3):1999	Esminiai statinio reikalavimai. Higiena; sveikata, aplinkos apsauga
STR 2.01.01(4):2008	Esminiai statinio reikalavimai. Naudojimo sauga
STR 2.01.01(5):2008	Esminis statinio reikalavimas. Apsauga nuo triukšmo
STR 2.01.01(6):2008	Esminis statinio reikalavimas. Energijos taupymas ir šilumos išsaugojimas
STR 2.01.02:2016	Pastatų energinio naudingumo projektavimas ir sertifikavimas
STR 2.05.02:2008	Statinių konstrukcijos. Stogai
STR 2.03.01:2019	Statinių preinamumas
STR 2.01.07:2003	Pastatų vidaus ir išorės aplinkos apsauga nuo triukšmo
STR 2.05.04:2003	Poveikiai ir apkrovos.
STR 2.05.03:2003	Statybinių konstrukcijų projektavimo pagrindai
STR 2.05.05:2005	Betoninių ir gelžbetoninių konstrukcijų projektavimas
STR 2.05.09:2005	Mūrinių konstrukcijų projektavimas
STR 2.05.07:2005	Medinių konstrukcijų projektavimas
STR 2.05.13:2004	Statinių konstrukcijos. Grindys
STR 2.05.20:2006	Langai ir išorinės įėjimo durys
STR 2.06.04:2014	Gatvės ir vietinės reikšmės keliai. Bendrieji reikalavimai
RSN 156-94	Statybinė klimatologija
1996-03-19	Lietuvos Respublikos statybos įstatymas
HN 42:2009	Gyvenamųjų ir visuomeninių pastatų patalpų mikroklimatas
HN 36:2009	Draudžiamos ir ribojamos medžiagos
HN 35:2007	Didžiausia leidžiama cheminių medžiagų (teršalų) koncentracija gyvenamosios aplinkos ore
HN 69:2003	Šiluminis komfortas ir pakankama šiluminė aplinka darbo patalpose. Parametrų norminės vertės ir matavimo reikalavimai
HN 98:2000	Natūralus ir dirbtinis darbo vietų apšvietimas. Apšvietos ribinės vertės ir bendrieji matavimo reikalavimai
HN 33:2011	Triukšmo ribiniai dydžiai gyvenamuosiuose ir visuomeninės paskirties pastatuose bei jų aplinkoje
2011-01-17	Visuomeninių statinių gaisrinės saugos taisyklės
2010-12-07	Gaisrinės saugos pagrindiniai reikalavimai
2008-01-21	Automobilių kelių standartizuotų dangų konstrukcijų projektavimo taisyklės KPT SDK 07
2007-12-2	Atskirųjų rekreacinės paskirties želdynų plotų normos

AIŠKINAMASIS RAŠTAS

1. BENDRIEJI DUOMENYS



1 pav. **Situacijos schema**

Objektas:	Vieno buto gyvenamojo namo paskirties keitimas į gyvenamąją (daugiabučių), Klaipėdos g. 26 B, Panevėžyje rekonstravimo projektas
Adresas:	Klaipėdos g. 26B, Panevėžys
Statinio naudojimo paskirtis:	Gyvenamosios paskirties pastatai Esama – vieno buto Būsima - gyvenamosios paskirties (trijų ir daugiau butų (daugiabučiai)) pastatai 6.3 P.2.4 gyvenamosios paskirties pastatai (pagal Gaisrinės saugos pagrindinius reikalavimus)
Statinio grupė:	
Pastato statybos rūšis:	Rekonstravimas
Statinio kategorija:	Neypatingas statinys (pagal STR 1.01.03:2017).
Užsakovas:	D. Ž, D. P.
Projektuotojas:	V. Klimavičiaus įmonė

0	2022	Projektiniai pasiūlymai		
LAIDA	DATA	LAIDOS STATUSAS KEITIMO PRIEŽASTIS (JEI TAIKOMA)		
KVAL. PATV. DOK. NR.	V. Klimavičiaus įmonė V.Kudirkos g.1, LT-35201 Panevėžys, tel/fax +370 45 461831, el.p. valdas@infoklimvald.lt		STATINIO PROJEKTO PAVADINIMAS: Vieno buto gyvenamojo namo paskirties keitimas į gyvenamąją (daugiabučių), Klaipėdos g. 26 B, Panevėžyje rekonstravimo projektas	
A100	PV	E.Klimavičienė		DOKUMENTO PAVADINIMAS: Aiškinamasis raštas
A 100	PDV	E.Klimavičienė		
				Laida
				0
LT	STATYTOJAS:	D. Ž, D. P.		DOKUMENTO ŽYMUO:
				P/211206-01-PP-AR
				Lapas
				1
				Lapų
				3

2. STATINIO TECHNINIAI IR PASKIRTIES RODIKLIAI

Pavadinimas	Mato vienetas	Kiekis	Pastabos
1. SKLYPAS			
1.1.sklypo plotas	m ²	1488	
1.2. sklypo užstatymo plotas	m ²	~530	
1.3. sklypo užstatymo intensyvumas	%	~1,14	
1.4. apželdintas žemės plotas	m ²	~540	
1.5. automobilių stovėjimo vietų skaičius	vnt.	7 (tames sk. 1 vnt žmonėms su negalia)	
1.6. sklypo užstatymo tankis	%	36,0	
2. PASTATAI			
2.1.Negyvenamieji pastatai: PP-požeminė automobilių saugykla			
2.1.1.paskirties rodikliai			
2.1.2. pavojingų medžiagų ribinio kiekio lygis			
2.1.3. bendras plotas	m ²	~600	
2.1.4. garažų	m ²	~255	
2.2.Gyvenamieji pastatai: daugiabutis gyvenamasis namas			
2.2.1. butų skaičius:	vnt.	19(t. sk. butas neįgaliajam)	
2.2.1.1. 1 kambario	vnt.	5	
2.2.1.2. 2 kambarių	vnt.	12	
2.2.1.2. 3 kambarių	vnt.	2	
2.2.2.1. bendrasis plotas:*	m ²	~1400	
2.2.2.2. pastato tūris.*	m ³	~8940	
2.2.2.3. aukštų skaičius.*	vnt.	3 su mansarda	
2.2.2.4. pastato aukštis.*	m	~16	
2.2.2.5. energinio naudingumo klasė		A++	
2.2.2.6. pastato (patalpų) akustinio komforto sąlygų klasė		C	

3. Projektinių pasiūlymų sprendiniai

Šiuo projektu keičiama pastato paskirtis, iš vieno buto į daugiabučių. Taip pat numatoma pakeisti žemės sklypo paskirtį. Detalusis planas parengtas. Projektuojamas pastatas yra sklype, esančiame Klaipėdos g.26B, Panevėžyje. Daugiabučio pastato tūris, mastelis, pasirinktos apdailos medžiagos ir spalvos adekvačios esančios aplinkos kontekstui. Pirmame aukšte, projektuojas pagrindinis įėjimas į namą. Visuose aukštuose ir mansardoje projektuojami butai, pirmame aukšte vienas butas pritaikytas žmonėms su negalia. Pastatui parenkama modernios formos architektūra. Pastato architektūrinei išraiškai naudojamos klinkerio plytelės ir „Alucobond“ tipo arba analogo plokštės, cokolis-granitinis tinkas. Pastatas projektuojamas su požemine automobilių stovėjimo aikšte. Įvažiavimas į sklypą numatomas iš pietinės sklypo pusės, pasinaudojant esančiais įvažiavimais. Pagrindinis įėjimas į pastatą numatomas taip pat iš pietinės sklypo pusės. Išorės apdailai naudojamos santūrios, neutralių atspalvių, derančios aplinkoje, medžiagos ir detalės. Vertikaliu reljefo planavimu gauta norima sklypo architektūrinė išraiška ir, numačius atitinkamus teritorijos nuolydžius, užtikrintas paviršinio vandens nuvedimas bei pasiektas galimai artimesnis nuliniam žemės darbų balansas. Funkcinis ir kompozicinis sprendimas pagrįstas detaliuoju planu ir norima pastato orientacija.

PV



Elvyra Klimavičienė

Dokumento žymuo: P/211206-01-PP-AR	Lapas	Lapų	Laida
	3	3	0

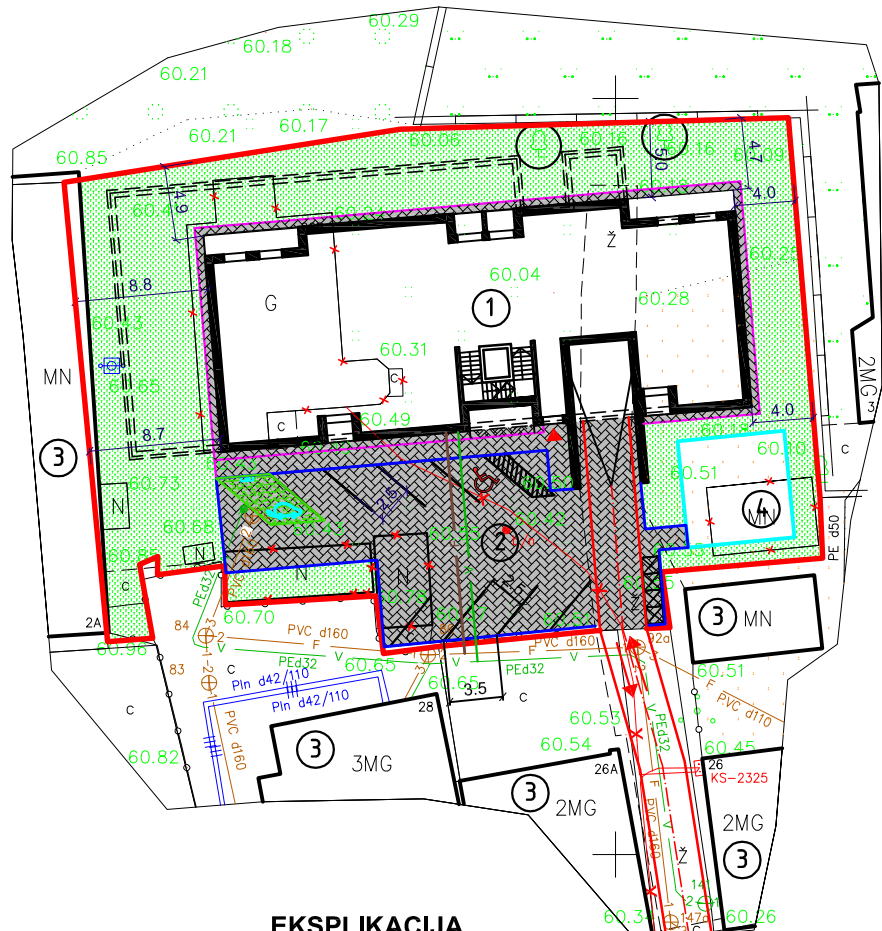
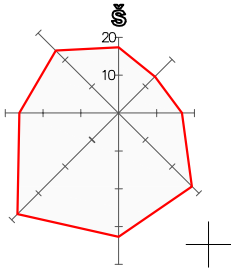

677050.00
522500.00

7400.00
7650.00

SUTARTINIAI ŽYMĖJIMAI

- Sklypo riba
- ↔ Įvažiavimas/išvažiavimas
- Šaligatvio bortai
- Kelio bortai
- ✕ Griaujami pastatai
- Automobilių stovėjimo aikštelė (7, iš kurių 1 - ŽN)
- Elektromobilių įkrovimo stotelė
- Vaikų žaidimo aikštelė
- Betono trinkelių danga
- Veja

EKSPLIKACIJA

- ① Rekonstruojamas pastatas
- ② Automobilių stovėjimo aikštelė
- ③ Esantys pastatai
- ④ Vaikų žaidimo aikštelė

INŽINERINIAI TINKLAI

- v — numatomi vandentiekio tinklai
- f — numatomi buitinių nuotekų tinklai
- x — esami elektros tinklai

0	2021			
LAIDA	DATA	LAIDOS STATUSAS, KEITIMO PRIEŽASTIS (JEI TAIKOMA)		
KVAL. PATV. DOK. NR.	V. Klimavičiaus įmonė <small>V. Kudirkos g.1, LT-35201 Panevėžys, tel/fax +370 45 461831, el.p. klimvald@takas.lt</small>		STATINIO PROJEKTO PAVADINIMAS: Vieno buto gyvenamojo namo paskirties keitimas į gyvenamąją (daugiabučių), Klaipėdos g. 26 B, Panevėžyje rekonstravimo projektas	
A 100	PV	E. KLIMAVIČIENĖ	DOKUMENTO PAVADINIMAS: Sklypo plano schema M 1:500	LAIDA 0
STATYTOJAS IR (ARBA) UŽSAKOVAS:		DOKUMENTO ŽYMUO:		LAPAS LAPŲ
D. Ž; D. P.		P/211206-01- PP-SP.B-01		1 1

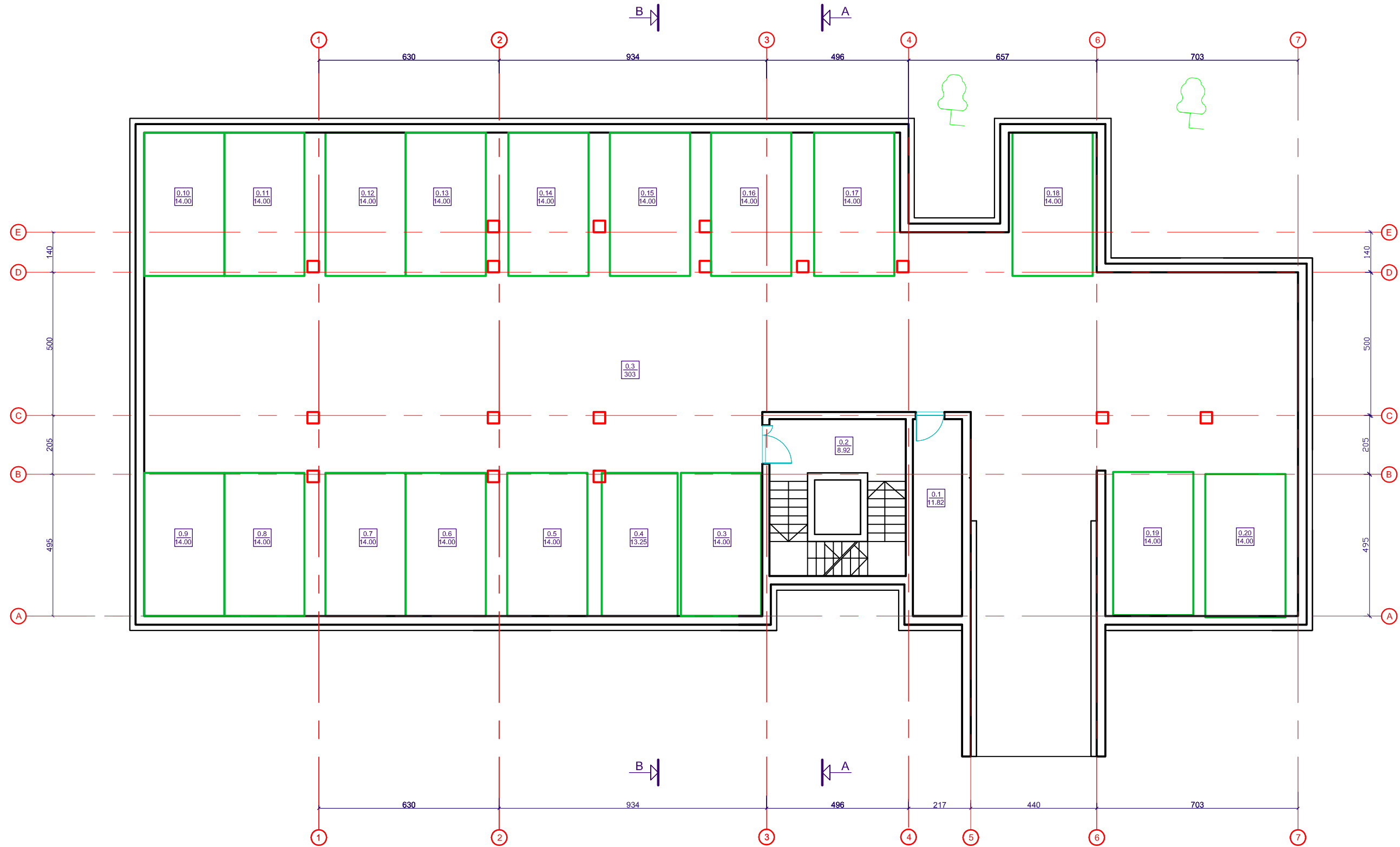

Bendras plotas: 580 m²

Garažų plotas: 251.25 m²

0	2021	LAIDOS STATUSAS, KEITIMO PRIEŽASTIS (JEI TAIKOMA)		
LAIDA	DATA	STATINIO PROJEKTO PAVADINIMAS: Vieno buto gyvenamojo namo paskirties keitimas į gyvenamąją (daugiabučių), Klaipėdos g. 26 B, Panevėžyje rekonstravimo projektas		
KVAL. PATV. DOK. NR.	V. Klimavičiaus įmonė V. Kudirkos g.1, LT-35201 Panevėžys, tel/fax +370 45 461831, el.p. klimvald@takas.lt	DOKUMENTO PAVADINIMAS: Rūšio planas M 1:150		LAIDA 0
A 100	PV	E. KLIMAVIČIENĖ		
A 100	arch.	E. KLIMAVIČIENĖ		
LT	STATYTOJAS IR (ARBA) UŽSAKOVAS: D. Ž.; D. P.		DOKUMENTO ŽYMUO: P/211206-01-TP-SA.B-01	LAPAS 1
				LAPŲ 1

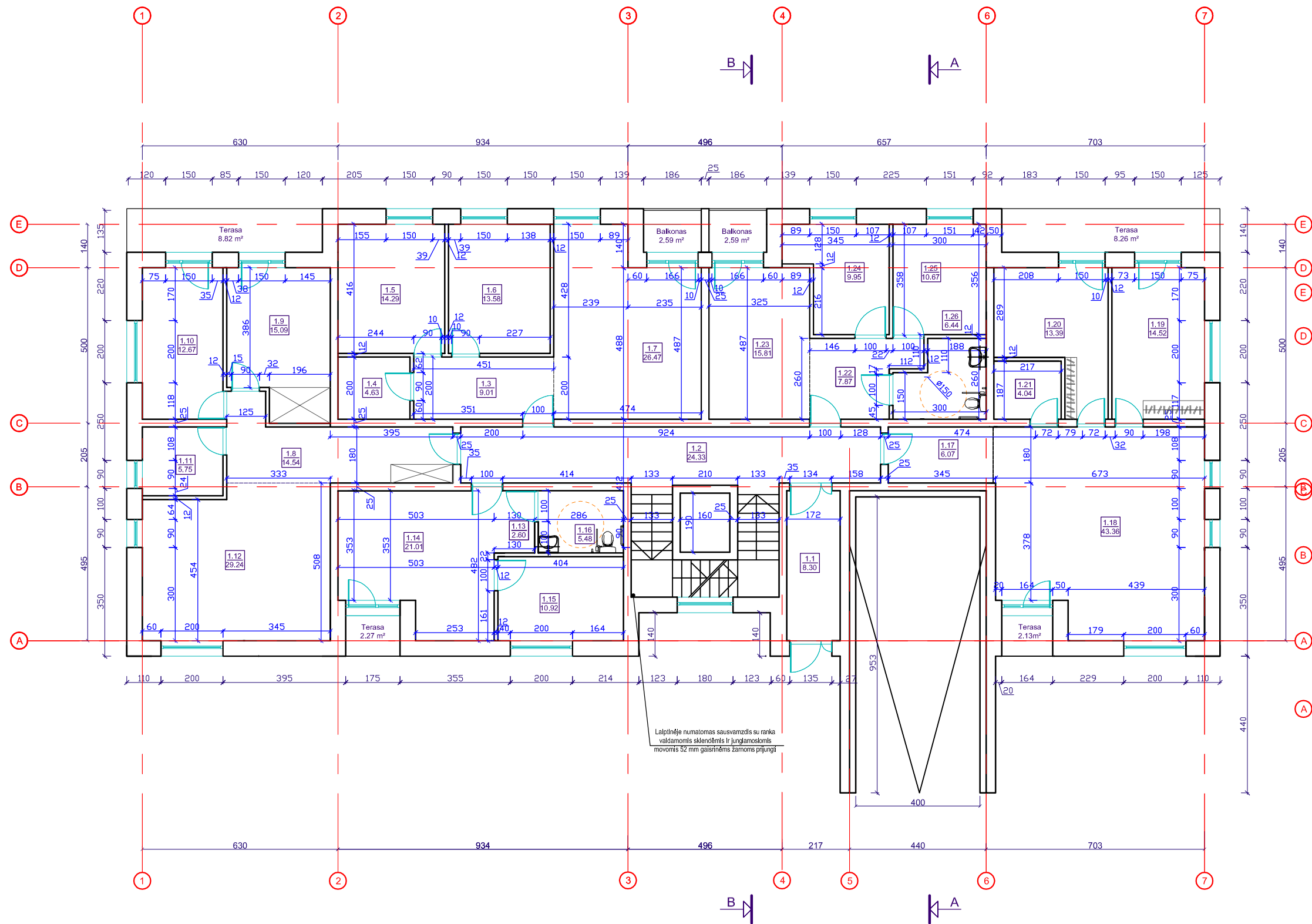

Nr.	Patalpa	Plotas m ²
1.1.	Holas	8,3
1.2.	Koridorius	24,33
Butas 1		
1.3.	Koridorius	9,01
1.4.	Wc-vonia	4,63
1.5.	Kambarys	14,29
1.6.	Kambarys	13,58
1.7.	Gyvenamoji erdvė	26,47
Pirmo buto plotas:		67,98
Butas 2		
1.8.	Koridorius	14,54
1.9.	Kambarys	15,09
1.10.	Kambarys	12,67
1.11.	Vonia-wc	5,75
1.12.	Gyvenamoji erdvė	29,24
Antro buto plotas:		77,29
Butas 3		
1.13.	Koridorius	2,6
1.14.	Gyvenamoji erdvė	21,01
1.15.	Kambarys	10,92
1.16.	Wc-vonia	5,48
Trečio buto plotas:		40,01
Butas 4		
1.17.	Koridorius	6,07
1.18.	Gyvenamoji erdvė	43,36
1.19.	Kambarys	14,52
1.20.	Kambarys	13,39
1.21.	Wc-vonia	4,04
Penkto buto plotas:		81,38
Butas 5		
1.22.	Holas	7,87
1.23.	Gyvenamoji erdvė	15,81
1.24.	Kambarys	9,95
1.25.	Kambarys	10,67
1.26.	Wc-vonia	6,44
Šešto buto plotas:		50,74
Bendras pirmo aukšto plotas:		350,03
Bendras pastato plotas:		1326,30

0	2021	LAIDOS STATUSAS, KEITIMO PRIEŽASTIS (JEI TAIKOMA)		
LAIDA	DATA	STATINIO PROJEKTO PAVADINIMAS: Vieno buto gyvenamojo namo paskirties keitimas į gyvenamąją (daugiabučių), Klaipėdos g. 26 B, Panevėžyje rekonstravimo projektas		
KVAL. PATV. DOK. NR.	V. Klimavičiaus įmonė V. Kudirkos g.1, LT-35201 Panevėžys, tel/fax +370 45 461831, el.p. klimvald@takas.lt	DOKUMENTO PAVADINIMAS: Pirmo aukšto planas M 1:150		LAIDA 0
A 100	PV	E. KLIMAVIČIENĖ		
A 100	arch.	E. KLIMAVIČIENĖ		
LT	STATYTOJAS IR (ARBA) UŽSAKOVAS: D. Ž.; D. P.		DOKUMENTO ŽYMUO: P/211206-01-TP-SA.B-02	LAPAS 1
				LAPŲ 1

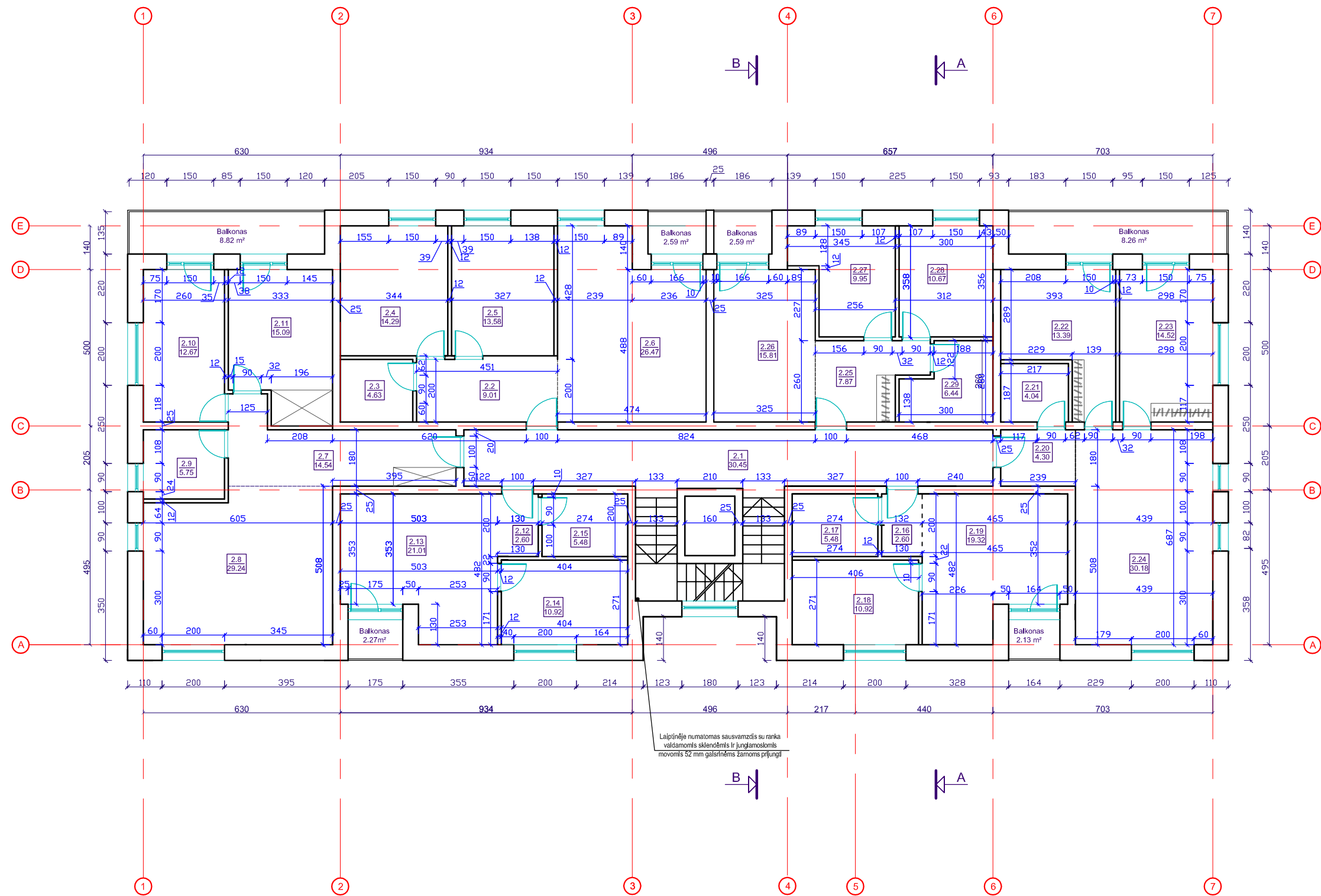

Nr.	Patalpa	Plotas m ²
2.1.	Koridorius	30,45
Butas 1		
2.2.	Holas	9,01
2.3.	Wc-vonia	4,63
2.4.	Kambarys	14,29
2.5.	Kambarys	13,58
2.6.	Gyvenamoji erdvė	26,47
Pirmo buto plotas:		67,98
Butas 2		
2.7.	Holas	14,54
2.8.	Gyvenamoji erdvė	29,24
2.9.	Wc-vonia	5,75
2.10.	Kambarys	12,67
2.11.	Kambarys	15,09
Antro buto plotas:		77,29
Butas 3		
2.12.	Holas	2,6
2.13.	Gyvenamoji erdvė	21,01
2.14.	Kambarys	10,92
2.15.	Wc-vonia	5,48
Trečio buto plotas:		40,01
Butas 4		
2.16.	Holas	2,6
2.17.	Wc-vonia	5,48
2.18.	Kambarys	10,92
2.19.	Gyvenamoji erdvė	19,32
Ketvirto buto plotas:		38,32
Butas 5		
2.20.	Holas	4,3
2.21.	Wc-vonia	4,04
2.22.	Kambarys	13,39
2.23.	Kambarys	14,52
2.24.	Gyvenamoji erdvė	30,18
Penkto buto plotas:		66,43
Butas 6		
2.25.	Holas	7,87
2.26.	Gyvenamoji erdvė	15,81
2.27.	Kambarys	9,95
2.28.	Kambarys	10,67
2.29.	Wc-vonia	6,44
Šešto buto plotas:		50,74
Bendras antro aukšto plotas:		364,56
Bendras pastato plotas:		1326,30

0	2021				
LAIDA	DATA	LAIDOS STATUSAS, KEITIMO PRIEŽASTIS (JEI TAIKOMA)			
KVAL. PATV. DOK. NR.	V. Klimavičiaus įmonė V.Kudirkos g.1, LT-35201 Panevėžys, tel/fax +370 45 461831, el.p. klimvald@takas.lt		STATINIO PROJEKTO PAVADINIMAS: Vieno buto gyvenamojo namo paskirties keitimas į gyvenamąją (daugiabučių), Klaipėdos g. 26 B, Panevėžyje rekonstravimo projektas		
A 100	PV	E. KLIMAVIČIENĖ	DOKUMENTO PAVADINIMAS:		LAIDA
A 100	arch.	E. KLIMAVIČIENĖ	Antro aukšto planas M 1:150		0
LT	STATYTOJAS IR (ARBA) UŽSAKOVAS: D. Ž.; D. P.		DOKUMENTO ŽYMUO: P/211206-01-TP-SA.B-03		LAPAS 1
					LAPŲ 1

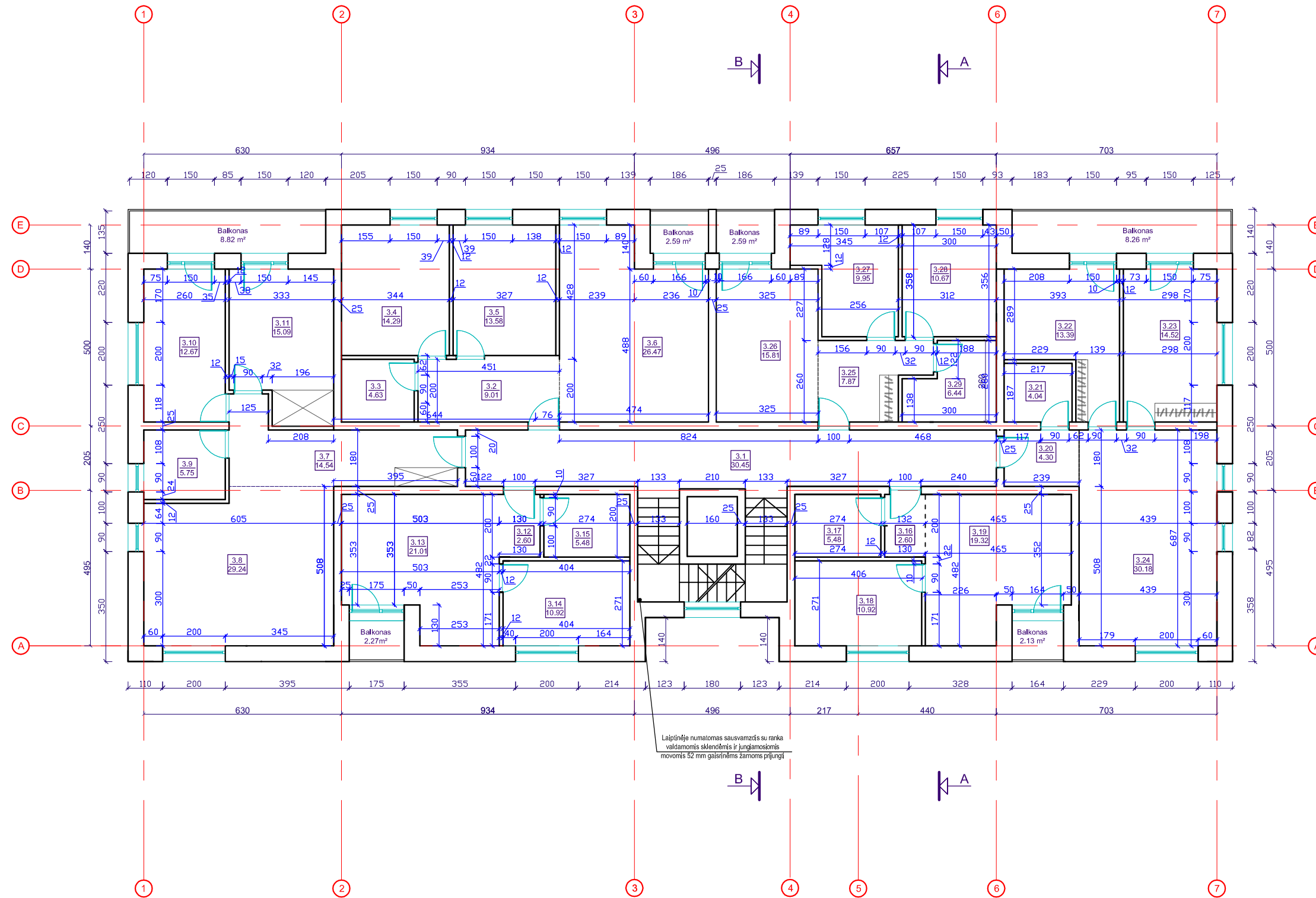

Nr.	Patalpa	Plotas m ²
3.1.	Koridorius	30,45
Butas 1		
3.2.	Holas	9,01
3.3.	Wc-vonia	4,63
3.4.	Kambarys	14,29
3.5.	Kambarys	13,58
3.6.	Gyvenamoji erdvė	26,47
Pirmo buto plotas:		67,98
Butas 2		
3.7.	Holas	14,54
3.8.	Gyvenamoji erdvė	29,24
3.9.	Wc-vonia	5,75
3.10.	Kambarys	12,67
3.11.	Kambarys	15,09
Antro buto plotas:		77,29
Butas 3		
3.12.	Holas	2,6
3.13.	Gyvenamoji erdvė	21,01
3.14.	Kambarys	10,92
3.15.	Wc-vonia	5,48
Trečio buto plotas:		40,01
Butas 4		
3.16.	Holas	2,6
3.17.	Wc-vonia	5,48
3.18.	Kambarys	10,92
3.19.	Gyvenamoji erdvė	19,32
Ketvirto buto plotas:		38,32
Butas 5		
3.20.	Holas	4,3
3.21.	Wc-vonia	4,04
3.22.	Kambarys	13,39
3.23.	Kambarys	14,52
3.24.	Gyvenamoji erdvė	30,18
Penkto buto plotas:		66,43
Butas 6		
3.25.	Holas	7,87
3.26.	Gyvenamoji erdvė	15,81
3.27.	Kambarys	9,95
3.28.	Kambarys	10,67
3.29.	Wc-vonia	6,44
Šešto buto plotas:		50,74
Bendras antro aukšto plotas:		364,56
Bendras pastato plotas:		1326,30

0	2021			
LAIDA	DATA	LAIDOS STATUSAS, KEITIMO PRIEŽASTIS (JEI TAIKOMA)		
KVAL. PATV. DOK. NR.	V. Klimavičiaus įmonė V. Kudirkos g.1, LT-35201 Panevėžys, tel/fax +370 45 461831, el.p. klimvald@takas.lt	STATINIO PROJEKTO PAVADINIMAS: Vieno buto gyvenamojo namo paskirties keitimas į gyvenamąją (daugiabučių), Klaipėdos g. 26 B, Panevėžyje rekonstravimo projektas		
A 100	PV	E. KLIMAVIČIENĖ	DOKUMENTO PAVADINIMAS: Trečio aukšto planas M 1:150	
A 100	arch.	E. KLIMAVIČIENĖ		
LT	STATYTOJAS IR (ARBA) UŽSAKOVAS: D. Ž.; D. P.		DOKUMENTO ŽYMUO: P/211206-01-TP-SA.B-04	
			LAPAS	LAPŲ
			1	1

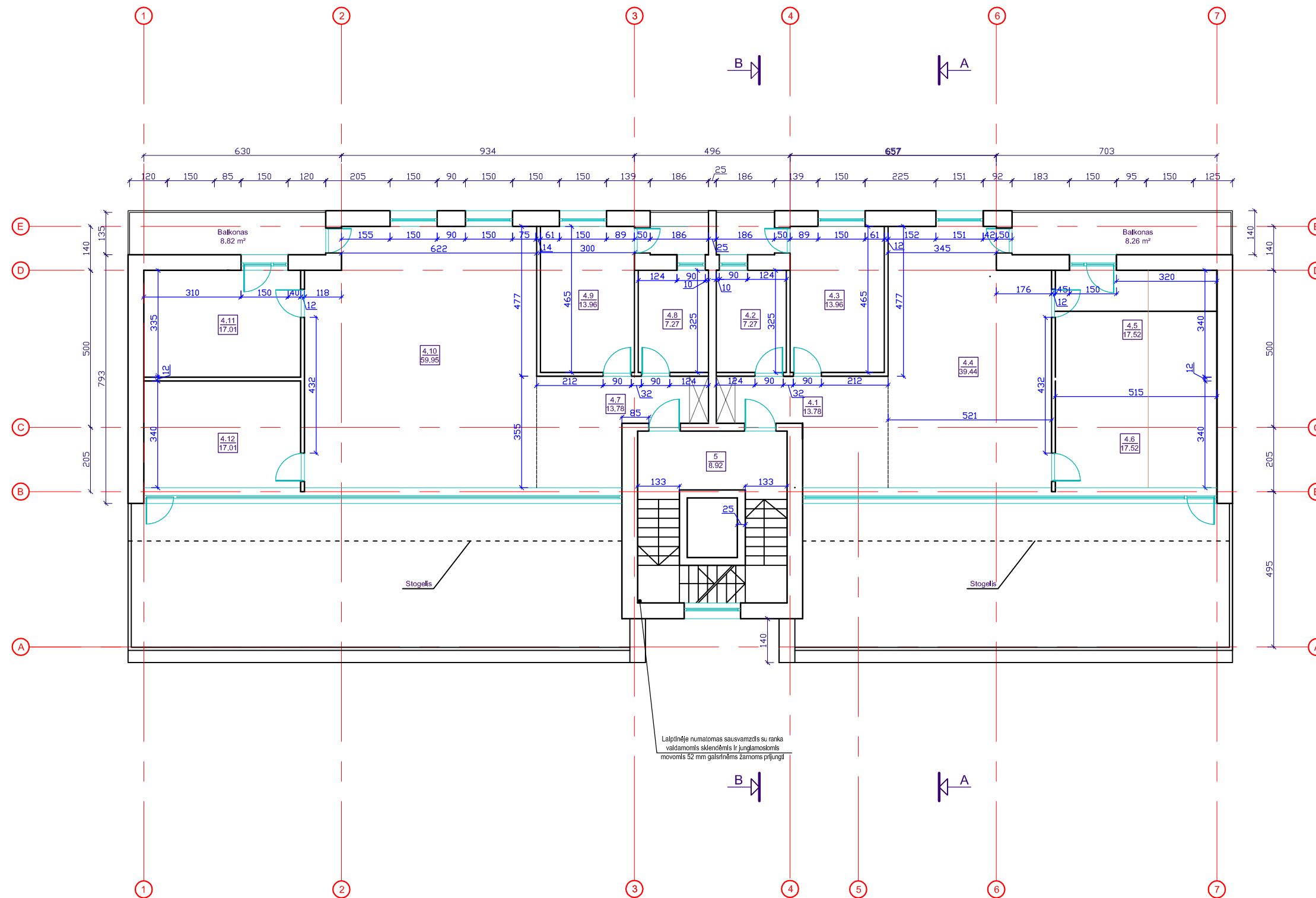



Nr.	Patalpa	Plotas m ²
4.	Koridorius	8,92
Butas 19		
4.1.	Koridorius	13,78
4.2.	Wc-vonia	7,27
4.3.	Kambarys	13,96
4.4.	Gyvenamoji erdvė	39,44
4.5.	Kambarys	17,52
4.6.	Kambarys	17,52
Devyniolikto buto plotas:		109,49
Butas 20		
4.7.	Koridorius	13,78
4.8.	Wc-vonia	7,27
4.9.	Kambarys	13,96
4.10.	Gyvenamoji erdvė	59,95
4.11.	Kambarys	17,01
4.12.	Kambarys	17,01
Dvidešimto buto plotas:		128,98
Bendras mansardos plotas:		247,15
Bendras pastato plotas:		1326,30

Lalptinėje numatomas sausvamzdis su ranka valdomomis sklencėmis ir jungiamosiomis novomis 52 mm gaisrinėmis žarnos prijungti

0	2021	LAIDOS STATUSAS, KEITIMO PRIEŽASTIS (JEI TAIKOMA)			
LAIDA	DATA	STATINIO PROJEKTO PAVADINIMAS: Vieno buto gyvenamojo namo paskirties keitimas į gyvenamąją (daugiabučių), Klaipėdos g. 26 B, Panevėžyje rekonstravimo projektas			
KVAL. PATV. DOK. NR.	V. Klimavičiaus įmonė V. Kudirkos g.1, LT-35201 Panevėžys, tel/fax +370 45 461831, el.p. klimvald@takas.lt		DOKUMENTO PAVADINIMAS: Mansardos planas M 1:150		LAIDA 0
A 100	PV	E. KLIMAVIČIENĖ	DOKUMENTO ŽYMUO:		LAPAS 1
A 100	arch.	E. KLIMAVIČIENĖ	DOKUMENTO ŽYMUO: P/211206-01-TP-SA.B-06		LAPŲ 1
LT	STATYTOJAS IR (ARBA) UŽSAKOVAS: D. Ž.; D. P.				



Sutartiniai žymėjimai:

-  Alucobond tipo plokštės
-  Klįjuojamos kilnkerlo plytelės
-  Apskardinimas - stogo skarda (pīlka)

0	2021	LAIDOS STATUSAS, KEITIMO PRIEŽASTIS (JEI TAIKOMA)		
LAIDA	DATA	STATINIO PROJEKTO PAVADINIMAS: Vieno buto gyvenamojo namo paskirties keitimas į gyvenamąją (daugiabučių), Klaipėdos g. 26 B, Panevėžyje rekonstravimo projektas		
KVAL. PATV. DOK. NR.	V. Klimavičiaus įmonė V. Kudirkos g.1, LT-35201 Panevėžys, tel/fax +370 45 461831, el.p. klimavid@takas.lt		DOKUMENTO PAVADINIMAS: Fasadai A-E, 1-7, E-A, 7-1 M 1:150	
A 100	PV	E. KLIMAVIČIENĖ	LAIDA	0
A 100	arch.	E. KLIMAVIČIENĖ	DOKUMENTO ŽYMUO:	
LT	STATYTOJAS IR (ARBA) UŽSAKOVAS: D. Ž.; D. P.		LAPAS	LAPŲ
			1	1
			P/211206-01-TP-SA.B-08	

PJŪVIS A - A

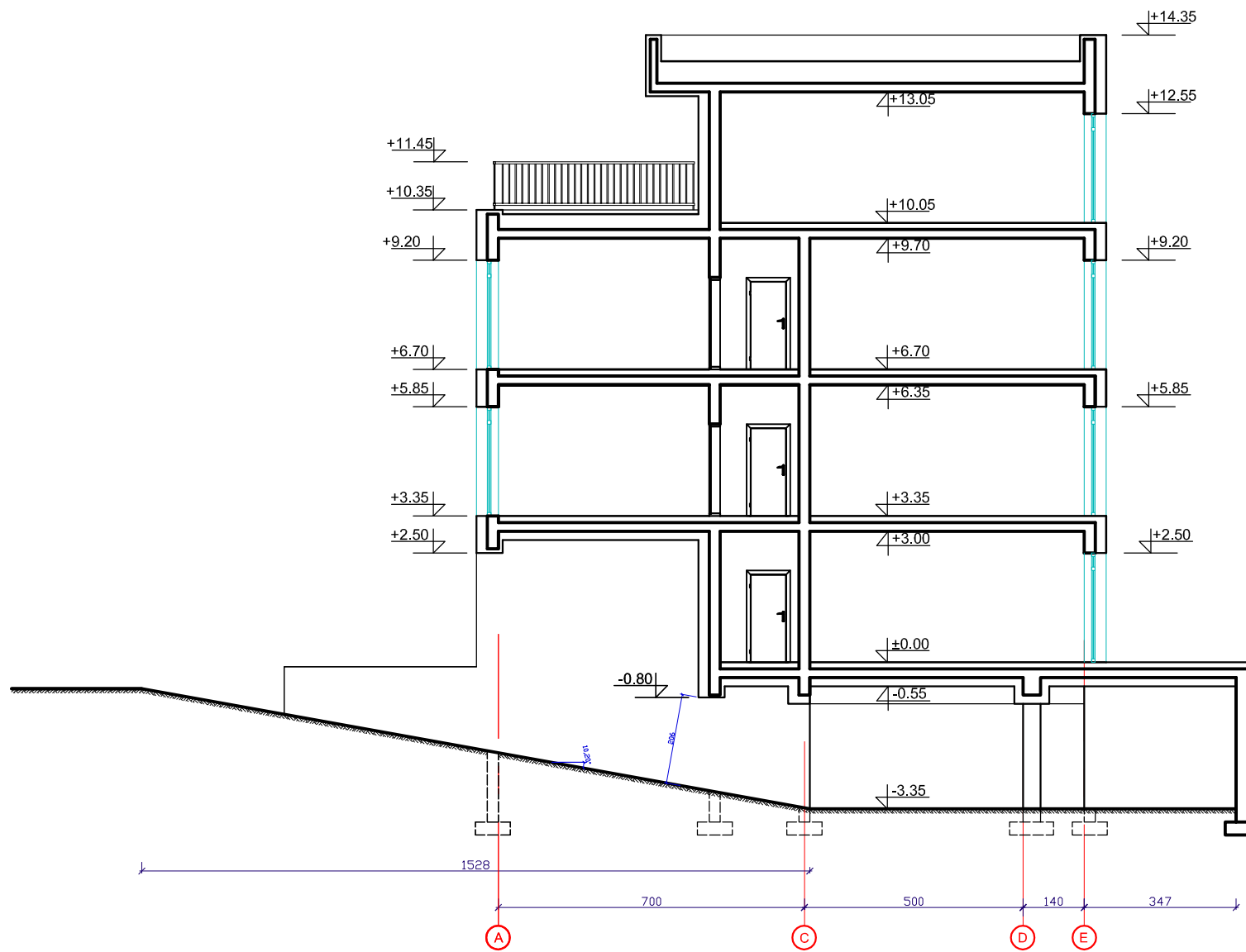

PJŪVIS B - B

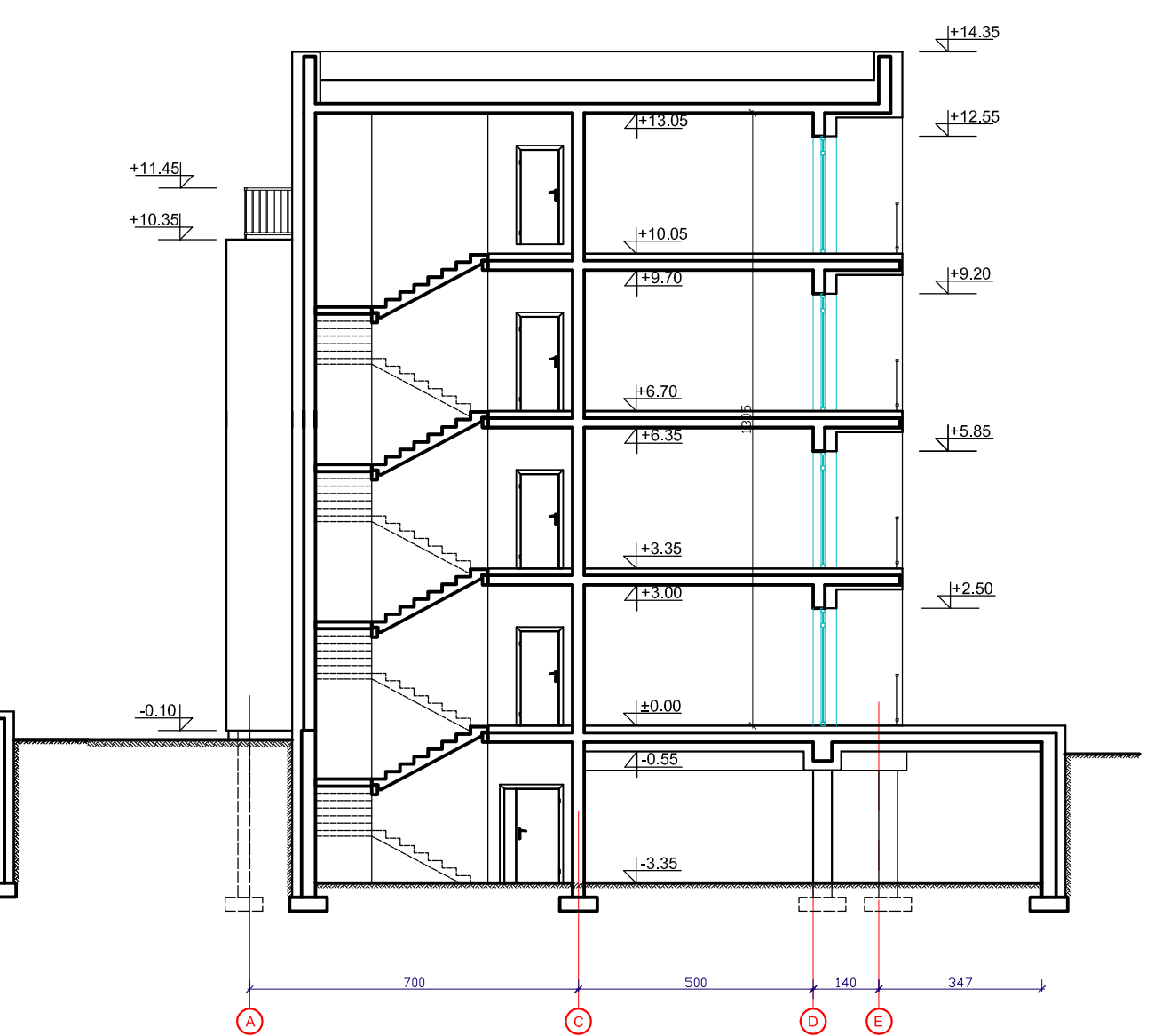

0	2021			
LAIDA	DATA	LAIDOS STATUSAS, KEITIMO PRIEŽASTIS (JEI TAIKOMA)		
KVAL. PATV. DOK. NR.	V. Klimavičiaus įmonė V. Kudirkos g.1, LT-35201 Panevėžys, tel/fax +370 45 461831, el.p. klimvald@takas.lt	STATINIO PROJEKTO PAVADINIMAS: Vieno buto gyvenamojo namo paskirties keitimas į gyvenamąją (daugiabučių), Klaipėdos g. 26 B, Panevėžyje rekonstravimo projektas		
A 100	PV	E. KLIMAVIČIENĖ	DOKUMENTO PAVADINIMAS: Pjūvis A-A; B-B M 1:150	
A 100	arch.	E. KLIMAVIČIENĖ		
LT	STATYTOJAS IR (ARBA) UŽSAKOVAS: D. Ž.; D. P.		DOKUMENTO ŽYMUO: P/211206-01-TP-SA.B-07	
			LAPAS	LAPŲ
			0	1
			1	1