

UAB „Domidėja“
Įmonės kodas: 302463181
Adresas: Respublikos g. 19A, Telšiai



PROJEKTO NR.	D137-21-TDP
STATYTOJAS	A. B.
PROJEKTO PAVADINIMAS	PAGALBINIO ŪKIO PASKIRTIES PASTATO (UNIK. NR. 7800-1010-0021), GRYBŲ G. 11A, EIGIRDŽIAI, TELŠIŲ R. SAV., REKONSTRAVIMO PROJEKTAS
STATINIO ADRESAS	GRYBŲ G. 11A, EIGIRDŽIAI, TELŠIŲ R. SAV. (SKLYPO KAD. NR. 7815/0004:148)
STATYBOS RŪŠIS	REKONSTRAVIMAS
NAUDOJIMO PASKIRTIS	PAGALBINIO ŪKIO
KATEGORIJA	NEYPATINGASIS STATINYS
PROJEKTO ETAPAS	PP
DALYS	BENDROJI (BD)

DIREKTORIUS

D. ČESNAUSKIS

PROJEKTO VADOVAS

D. ČESNAUSKIS,
AT. NR. 38006

STATYTOJAS

(projektą tvirtinu)

A. B.

Telšiai 2022 m.

TURINYS

Eil. Nr.	Pavadinimas	Lapas	Lapų
1.	Projektinis pasiūlymas	1-13	13
1.1.	Titulinis	1	1
1.2.	Turinys	2	1
1.3.	Aiškinamasis raštas	3-6	4
1.4.	Sklypo situacijos planas	7	1
1.5.	Sklypo vertikalusis planas	8	1
1.6.	Suvestinis sklypo inžinerinių tinklų planas	9	1
1.7.	Pirmo aukšto planas	10	1
1.8.	Fasadas tarp ašių A-E, 1-5, 5-1 ir E-A	11	1
1.9.	Pastato vizualizacijos	12	1
1.10.	Pjūvis 1-1	13	1

KVAL. PATV. DOK. NR.	 UAB „Domidėja“ Įm.k. 302463181 Tel: 8 629 11129 Telšiai			STATINIO PROJEKTO PAVADINIMAS	
				Pagalbinio ūkio paskirties pastato (unik. nr. 7800-1010-0021), Grybų g. 11A, Eigirdžiai, Telšių r. sav., rekonstravimo projektas	
38006	SPV	Dovydas Česnauskis	STATINIO NUMERIS IR PAVADINIMAS		
A 689	SA PDV	Jurgis Bomblauskas	01. Pagalbinio ūkio paskirties pastatas (7.17.)		
			DOKUMENTO PAVADINIMAS		Laida
			TURINYS		0
LT	STATYTOJAS		DOKUMENTO ŽYMUO		Lapas
	A. B.		D137-21-XX-PP-BD.AR		Lapų
				1	1

PAVADINIMAS:

Pagalbinio ūkio paskirties pastato (unik. nr. 7800-1010-0021), Grybų g. 11A, Eigirdžiai, Telšių r. sav., rekonstravimo projektas

PROJEKTO NR:

D137-21-PP

(SKL. KAD. NR.: 7815/0004:148)

AIŠKINAMASIS RAŠTAS

1. Bendrieji duomenys

Statinio vieta (geografinė vieta) – Grybų g. 11A, Eigirdžiai, Telšių r. sav.

Rekonstruojamas pagalbinio ūkio paskirties pastatas (7.17.), statinio kategorija – neypatingasis statinys, statinio paskirtis – pagalbinio ūkio; statybos rūšis – rekonstravimas.

2. Trumpas sklypo apibūdinimas

- Sklypas yra Grybų g. 11A, Eigirdžiai, Telšių r. sav. Sklypo kadastrinis numeris 7815/0004:148, sklypo plotas 0,2400 ha. Valdymo forma – asmeninė nuosavybė. Žemės sklypo pagrindinė tikslinė naudojimo paskirtis – kita; naudojimo būdas – mažaaukščių gyvenamųjų namų statybos.
- Šiaurės ir vakarų pusėje sklypas ribojasi su laisva valstybine žeme, kurioje nesuformuoti žemės sklypai. Rytų pusėje sklypas ribojasi su keliuku. Pietų pusėje sklypas ribojasi su Grybų gatve.
- Sklypo reljefas yra su svyruojančiu absoliutinės žemės paviršiaus altitudėmis tarp 126,32 ir 127,50.
- Pagal RSN 156-94 „Statybinė klimatologija“ duomenis Telšių rajone, sekančios klimatinės sąlygos:
 - vidutinė metinė oro temperatūra: +5,9 °C,
 - vidutinė šalčiausio mėnesio oro temperatūra: -6,5 °C,
 - santykinis metinis oro drėgnumas: 81%,
 - vidutinis metinis kritulių kiekis: 788 mm,

KVAL. PATV. DOK. NR.	 UAB „Domidėja“ Įm.k. 302463181 Tel: 8 629 11129 Telšiai			STATINIO PROJEKTO PAVADINIMAS		
				Pagalbinio ūkio paskirties pastato (unik. nr. 7800-1010-0021), Grybų g. 11A, Eigirdžiai, Telšių r. sav., rekonstravimo projektas		
38006	SPV	Dovydas Česnauskis		STATINIO NUMERIS IR PAVADINIMAS		
A 689	SA PDV	Jurgis Bomblauskas				
				DOKUMENTO PAVADINIMAS		
				AIŠKINAMASIS RAŠTAS		
LT	STATYTOJAS			DOKUMENTO ŽYMUO		Laida
	A. B.					D137-21-XX-PP.AR
				Lapas	Lapų	
				1	4	

- maksimalus sniego dangos storis (dekadinis): 72 cm,
- vyraujančios stipriausių vėjų kryptys: P, PV, V, ŠV, Š,
- absoliutus vėjo greičio maksimumas (metinis): 30 m/s.
- Žemės sklypas yra vidutinių platumų klimato zonoje ir priklauso Atlanto kontinentinės miškų srities pietvakariniam posričiui. Absoliutinių temperatūros minimumų vidurkis -24-26 °C. Kritulių kiekis per metus 650-850 mm. Laikotarpio su sniego danga trukmė 80-100 dienų, be šalnų 140-160 dienų. Svarbiausi procesai, sąlygojantys tarprajoninius klimato skirtumus, adiabatiniis oro masių leidimasis nuo gretimų aukštumų ir dirvožemių perdrėkis dėl vandens blogo nutekėjimo plokščiu paviršiumi.
- Norminis sezoninio įšalo gylis molingam gruntui iki 1,5 m, smėlingam gruntui – 1,2 m.
- Projekto sprendinių poveikis gamtinei aplinkai ir kraštovaizdžiui (ekologinei pusiausvyrai, gamtinės aplinkos kokybei, kraštovaizdžio struktūrai, gamtos paveldo išsaugojimui) neigiamos įtakos neturės. Projekto sprendinių poveikis aplinkinės teritorijos vystymo darnai ir planuojamai veiklos sričiai numatomas ilgalaikis teigiamas.
- Visam sklypui (0, 2400 ha) nustatytos specialiosios žemės naudojimo sąlygos:
- Paviršinių vandens telkinių pakrantės apsaugos juostos (VI skyrius, aštuntasis skirsnis) - 0,0060 ha.

3. Sklypo projektiniai sprendiniai

Įgyvendinant projektą, rekonstruojamas pagalbinio ūkio paskirties pastatas, kurio bendras plotas 98,76 m², užstatytas plotas – 178,02 m².

Sklype pagal užsakovo pageidavimus tvora neprojektuojama.

Sklypo sprendiniai (laiptai, takai) nėra specialiai taikomi ŽN poreikiams, nes projektavimo užduotyje nebuvo numatyta, jog pastatu naudosis negalią turintys žmonės.

Sklype projektuojamas privažiavimas prie pagalbinio ūkio paskirties pastato, takeliai, nuogrinda aplink pastatą. Tikslėsius privažiavimų, automobilių stovėjimo ir kitų elementų parametrus žiūrėti brėžinyje (Nr. D137-21-01-TDP-BD.B-02 ir D137-21-01-TDP-BD.B-04).

Įvažiavimo vertikalus suplanavimas atliktas atsižvelgiant į reljefą, gretimas teritorijas, landšaftinio projektavimo ypatumus.

Atliekant žemės kasybos darbus, būtina išsaugoti derlingąjį dirvožemio sluoksnį.

Siekiant užtikrinti gamtinio ir kultūrinio kraštovaizdžio stabilumą reikalinga vadovautis Telšių rajono savivaldybės želdynų ir želdinių apsaugos taisyklėmis (2020 m. gegužės 28 d. sprendimu Nr. T1-155).

Bendrasis aiškinamasis raštas D137-21-XX-PP.AR	Lapas	Lapų	Laida
	2	4	0

4. Statinių architektūriniai sprendiniai

4.1. Pagalbinio ūkio paskirties pastato zonavimo sprendiniai

Rekonstruojamas pagalbinio ūkio paskirties pastatas, kurio aukštingumas – 1 aukštas. Aukštis nuo pastato grindų nulinės altitudės – 5,50 m, aukštis nuo vidutinės žemės paviršiaus altitudės – 5,95 m. Pastato tūrį sudaro vieno aukšto patalpos po dvišlaičiu stogu.

Pagalbinio ūkio paskirties pastato pirmajame aukšte suprojektuotos šios patalpos: tambūras, poilsio patalpa, du kambariai, dvi pagalbinės patalpos, techninė patalpa, san. mazgas, koridorius ir tualetas.

4.2. Pagalbinio ūkio paskirties pastato apdailos medžiagų sprendiniai

Pagalbinio ūkio paskirties pastato fasadų apdailai naudojamos pilkos spalvos (RAL 7032) klinkerio plytelės ir dekoratyvinis tinkas gelsvos (RAL 1013) spalvos. Stogas dvišlaitis, stogo danga – plieno skardos lakštai, tamsiai pilkos (RAL 7024) spalvos.

Pagalbinio ūkio paskirties pastato numatomas natūralus apšvietimas per langus. Numatomi plastikiniai pilkos (RAL 7032) langai trijų padėčių, trigubu stiklo paketu, du stiklai dengti selektyvine danga.

Projektuojamos lauko ir vidaus durys. Sustiprintos konstrukcijos lauko durys, tamsiai spalvos (RAL 7032), su dvigubu užraktu. Vidaus durys – medinės, su vienspyniu užraktu. Visos durys numatomos vienos varčios, vienos atidarymo krypties.

Projektuojamo pastato fasadams ir stogui numatytos naudoti ilgaamžės, lengvai prižiūrimos, tinkamos Lietuvos klimatinėms sąlygoms apdailos medžiagos, parinktos vadovaujantis projektavimo užduotimi ir užsakovo patvirtintais projektiniais pasiūlymais.

Spalviniai pastato sprendimai pateikti brėžiniuose (Nr. D137-21-01-PP-SA.B-02, D137-21-01-PP-SA.B-03).

5. Statinių konstrukciniai sprendiniai

5.1. Pagalbinio ūkio paskirties pastato konstrukcinė schema

Rekonstruojamo pastato konstrukcijas sudaro: gelžbetonio pamatai, blokelių mūro sienos su apšiltinimu, mūro pertvaros, medinių konstrukcijų perdanga ir stogas, apšiltinamas.

6. Inžinerinių tinklų aprašymas

6.1. Vandentiekis

Projektuojamas pagalbinio ūkio paskirties pastatas prijungiamas prie miesto vandentiekio tinklų, pagal prisijungimo sąlygas, Nr. 2107-04, 2021-07-05. Lauko vandentiekio tinklai projektuojami sertifikuotais d32 slėginiais vandentiekio vamzdžiais. Lauko vandentiekio

Bendrasis aiškinamasis raštas D137-21-XX-PP.AR	Lapas	Lapų	Laida
	3	4	0

tinklų nuolydis ne mažiau 0,003. Tinklų įgilinimas ne mažesnis kaip 1,8 m. Visi pakloti tinklai išbandomi hidrauliškai ir praplaunami.

6.2. Nuotekų šalinimas

Buitinės nuotekos iš pastatų bus nuvedamos į miesto nuotekų tinklus, pagal prisijungimo sąlygas, Nr. 2107-04, 2021-07-05. Iš pastato buitinių nuotekų tinklai projektuojami PVC lauko nuotekų vamzdžiais d110mm.

6.3. Lietaus nuotekų sistema

Paviršinės nuotekos surenkamos nuo pastato stogo į latakus ir lietvamzdžiais nuleidžiamos į gruntą.

6.4. Elektros energijos tiekimas

Gyvenamasis namas yra prijungiamas prie sklypo esančio KAS.

7. Saugomų teritorijų dalis

Rekonstruojamas pastatas nepatenka į saugomą teritoriją.

Bendrasis aiškinamasis raštas D137-21-XX-PP.AR	Lapas	Lapų	Laida
	4	4	0

Eksplikacija:







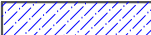

- 1 - Įvažiavimas į sklypą
- 2 - Rekonstruojamas pagalbinio ūkio paskirties pastatas
- 3 - Esami pagalbinio ūkio paskirties pastatai

SKLYPO PLANAS M 1:500

OBJEKTO VIETA



Sutartiniai žymėjimai:

-  Rekonstruojamas pastatas
-  Esami pastatai
-  Sklypo riba
-  Įvažiavimas, išvažiavimas
-  Įėjimas į pastatą
-  Vejos bortas
-  Buitinių atliekų konteinerių vieta
-  Paviršinio vandens apsaugos juosta

AŠIŲ SUSIKIRTIMO KOORDINATĖS

Pagalbinio ūkio paskirties pastatas

A2	X=6201586.76; Y=394743.88
A3	X=6201582.12; Y=394749.54
B1	X=6201591.57; Y=394739.96
B2	X=6201587.72; Y=394744.67
B3	X=6201594.46; Y=394750.19
B5	X=6201592.68; Y=394752.37
B6	X=6201598.94; Y=394746.00
D1	X=6201595.08; Y=394750.70
D5	X=6201593.30; Y=394752.88
D6	X=6201590.44; Y=394756.36

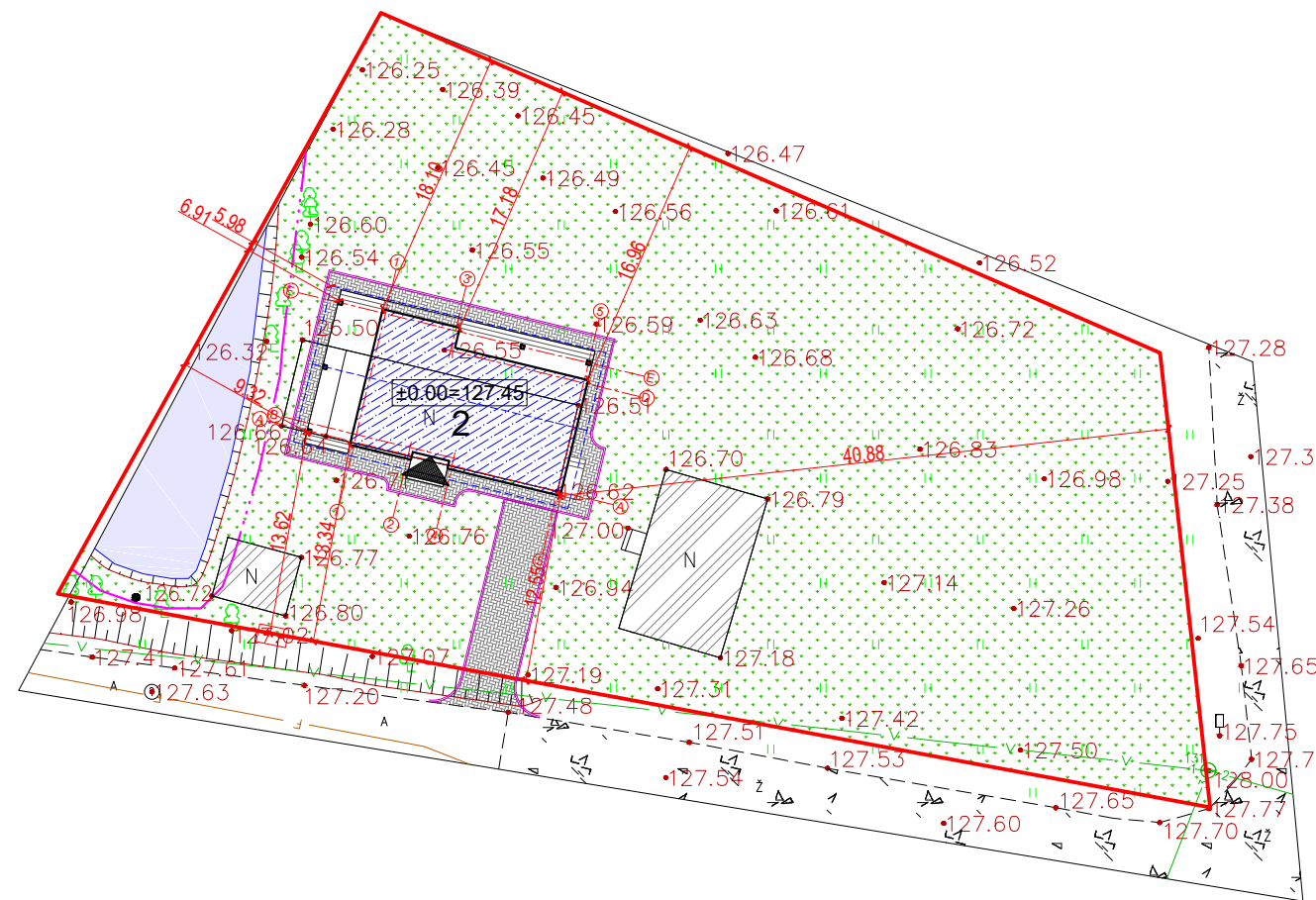

Pagrindiniai sklypo ir statinio rodikliai:

Pavadinimas	Mato vienetas	Kiekis
1.1. sklypo plotas	m ²	2400
1.2. pastatų bendras plotas	m ²	197,76
1.3. statinių užimtas plotas	m ²	280,20
1.4. sklypo užstatymo intensyvumas	%	8,24
1.5. sklypo užstatymo tankumas	%	11,68
1.6. apželdintas žemės plotas (žaliasis plot.)	m ² /%	1878/78,25
1.7. proj. automobilių stovėjimo vietų sk.	vnt.	1

KVAL. PATV. DOK. NR.	 UAB „Domidėja“ Įm.k. 302463181 Tel. 8 629 11129 Telšiai		STATINIO PROJEKTO PAVADINIMAS	
			Pagalbinio ūkio paskirties pastato (unik. nr. 7800-1010-0021), Grybų g. 11A, Eigirdžiai, Telšių r. sav., rekonstravimo projektas	
38006	SPV	Dovydas Česnauskis	STATINIO NUMERIS IR PAVADINIMAS	
A 689	SA PDV	Jurgis Bomblauskas	01. Gyvenamosios paskirties (vieno buto) pastatas (6.1.)	
			DOKUMENTO PAVADINIMAS	
			SKLYPO PLANAS	
			Laida	
			0	
LT	STATYTOJAS:		DOKUMENTO ŽYMUO	
	A. B.		D137-21-00-PP.B-01	
			Lapas	Lapų
			1	1

Eksplikacija:

- 1 - Įvažiavimas į sklypą
- 2 - Rekonstruojamas pagalbinio ūkio paskirties pastatas
- 3 - Esami pagalbinio ūkio paskirties pastatai

OBJEKTO VIETA

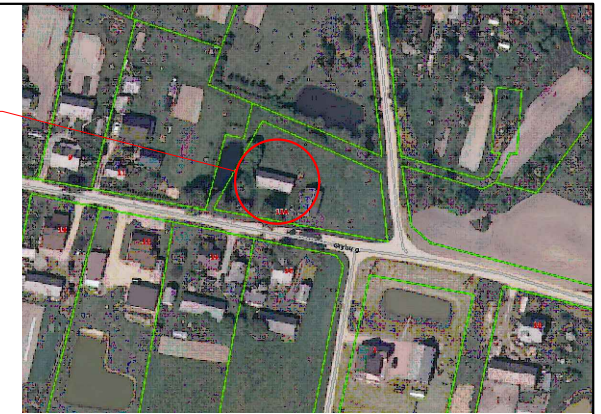

SKLYPO VERTIKALUSIS PLANAS M 1:500

AŠIŲ SUSIKIRTIMO KOORDINATĖS

Pagalbinio ūkio paskirties pastatas

A2	X=6201586.76; Y=394743.88
A3	X=6201582.12; Y=394749.54
B1	X=6201591.57; Y=394739.96
B2	X=6201587.72; Y=394744.67
B3	X=6201594.46; Y=394750.19
B5	X=6201592.68; Y=394752.37
B6	X=6201598.94; Y=394746.00
D1	X=6201595.08; Y=394750.70
D5	X=6201593.30; Y=394752.88
D6	X=6201590.44; Y=394756.36

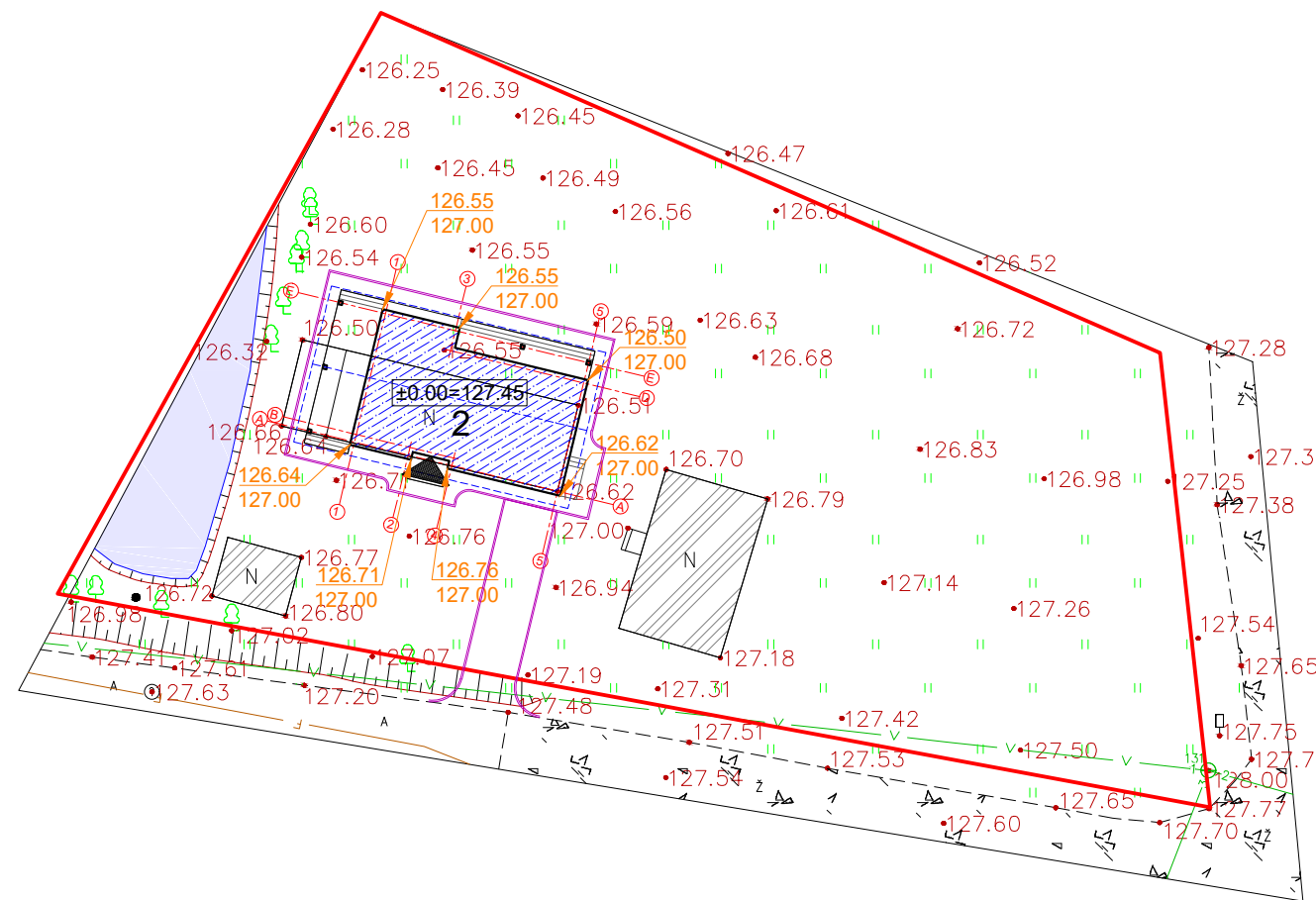

Sutartiniai žymėjimai:

	Rekonstruojamas pastatas
	Esami pastatai
	Sklypo riba
	Įvažiavimas, išvažiavimas
	Įėjimas į pastatą
	Vejos bortas
	Buitinių atliekų konteinerių vieta
	Esamos/projektuojamos altitudės

Pagrindiniai sklypo ir statinio rodikliai:

Pavadinimas	Mato vienetas	Kiekis
1.1. sklypo plotas	m ²	2400
1.2. pastatų bendras plotas	m ²	197,76
1.3. statinių užimtas plotas	m ²	280,20
1.4. sklypo užstatymo intensyvumas	%	8,24
1.5. sklypo užstatymo tankumas	%	11,68
1.6. apželdintas žemės plotas (žalioji plot.)	m ² /%	1878/78,25
1.7. proj. automobilių stovėjimo vietų sk.	vnt.	1

KVAL. PATV. DOK. NR.	UAB „Domidėja“ Įm.k. 302463181 Tel. 8 629 11129 Telšiai		STATINIO PROJEKTO PAVADINIMAS	
			Pagalbinio ūkio paskirties pastato (unik. nr. 7800-1010-0021), Grybų g. 11A, Eigirdžiai, Telšių r. sav., rekonstravimo projektas	
38006	SPV	Dovydas Česnauskis	STATINIO NUMERIS IR PAVADINIMAS	
A 689	SA PDV	Jurgis Bomblauskas	01. Gyvenamosios paskirties (vieno buto) pastatas (6.1.)	
			DOKUMENTO PAVADINIMAS	
			SKLYPO VERTIKALUSIS PLANAS	
			Laida	
			0	
LT	STATYTOJAS:		DOKUMENTO ŽYMUO	
	A. B.		D137-21-00-PP.B-02	
			Lapas	Lapų
			1	1

Eksplikacija:

- 1 - Įvažiavimas į sklypą
- 2 - Rekonstruojamas pagalbinio ūkio paskirties pastatas
- 3 - Esami pagalbinio ūkio paskirties pastatai

SUVESTINIS SKLYPO INŽINERINIŲ TINKLŲ PLANAS M 1:500

OBJEKTO VIETA

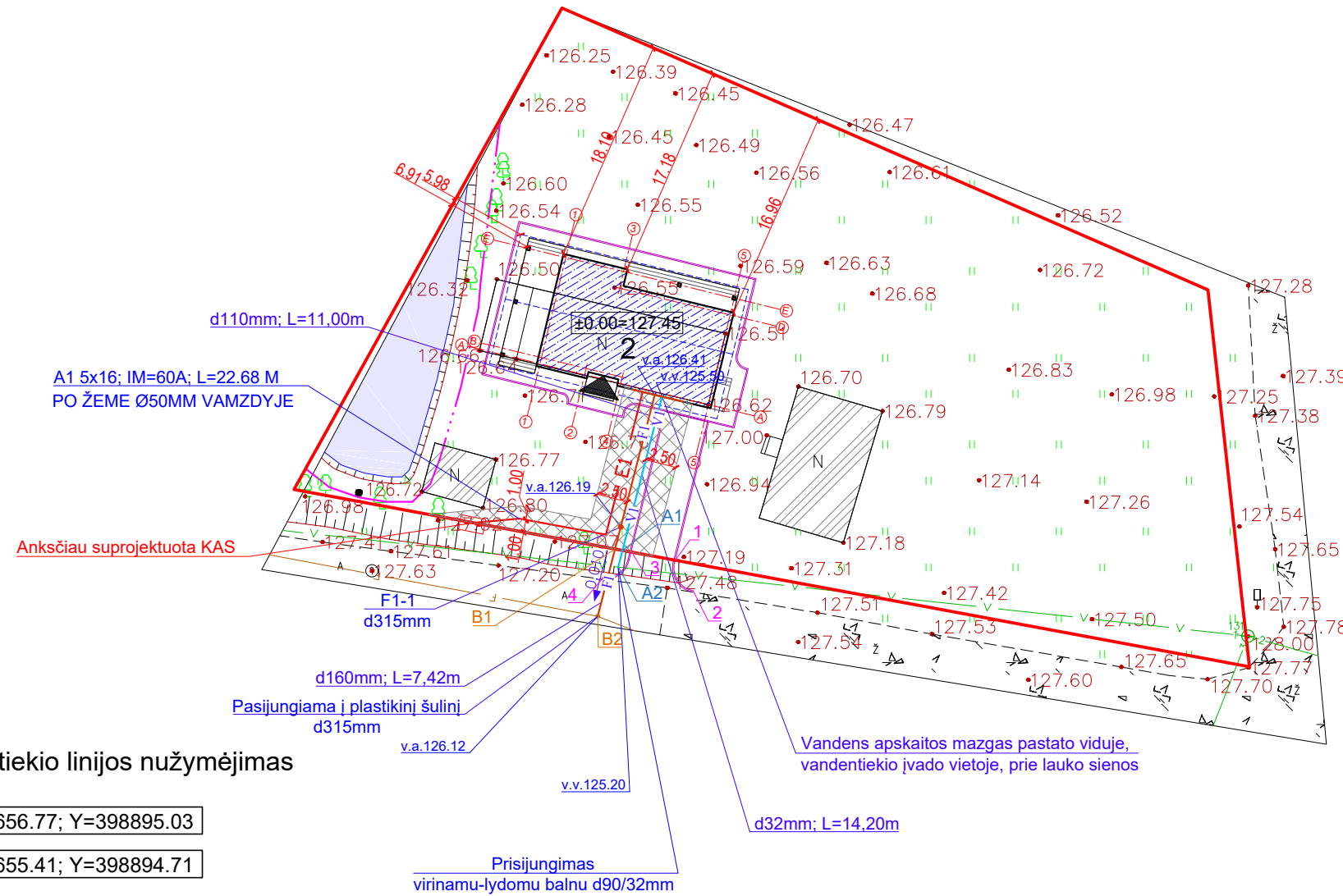
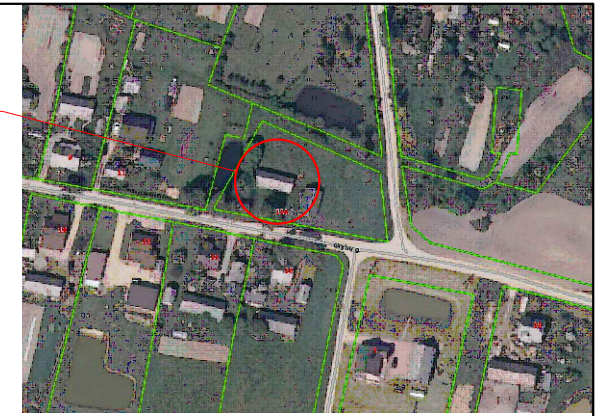

Sutartiniai žymėjimai:

- Rekonstruojamas pastatas
- Esami pastatai
- Sklypo riba
- Įvažiavimas, išvažiavimas
- Įėjimas į pastatą
- Vejos bortas
- Buitinių atliekų konteinerių vieta
- Paviršinio vandens apsaugos juosta
- VI Projektuojami vandentiekio tinklai
- FI Projektuojami buitinių nuotekų šalinimo tinklai
- E1 Projektuojami elektros tinklai
- Inžinerinių tinklų apsaugos zonos

Pagrindiniai sklypo ir statinio rodikliai:

Pavadinimas	Mato vienetas	Kiekis
1.1. sklypo plotas	m ²	2400
1.2. pastatų bendras plotas	m ²	197,76
1.3. statinių užimtas plotas	m ²	280,20
1.4. sklypo užstatymo intensyvumas	%	8,24
1.5. sklypo užstatymo tankumas	%	11,68
1.6. apželdintas žemės plotas (žalioji plot.)	m ² /%	1878/78,25
1.7. proj. automobilių stovėjimo vietų sk.	vnt.	1

Vandentiekio linijos nužymėjimas

A1 X=6209656.77; Y=398895.03

A2 X=6209655.41; Y=398894.71

Butinių nuotekų linijos nužymėjimas

B1 X=6209656.88; Y=398894.44

B2 X=6209651.47; Y=398893.04

Įvažiavimo nužymėjimas

1 X=6209655.98; Y=398899.30

2 X=6209653.41; Y=398900.79

3 X=6209656.65; Y=398895.76

4 X=6209654.46; Y=398893.39

KVAL. PATV. DOK. NR.		UAB „Domidėja“ Įm.k. 302463181 Tel. 8 629 11129 Telšiai	STATINIO PROJEKTO PAVADINIMAS	
			Pagalbinio ūkio paskirties pastato (unik. nr. 7800-1010-0021), Grybų g. 11A, Eigirdžiai, Telšių r. sav., rekonstravimo projektas	
STATINIO NUMERIS IR PAVADINIMAS			01. Gyvenamosios paskirties (vieno buto) pastatas (6.1.)	
38006	SPV	Dovydas Česnauskis		
A 689	SA PDV	Jurgis Bomblauskas		
DOKUMENTO PAVADINIMAS			Laida	
SUVESTINIS SKLYPO INŽINERINIŲ TINKLŲ PLANAS			0	
LT	STATYTOJAS: A. B.	DOKUMENTO ŽYMUO D137-21-00-PP.B-03	Lapas	Lapų
			1	1

PIRMO AUKŠTO PLANAS M 1:100
(su vidaus patalpų matmenimis)

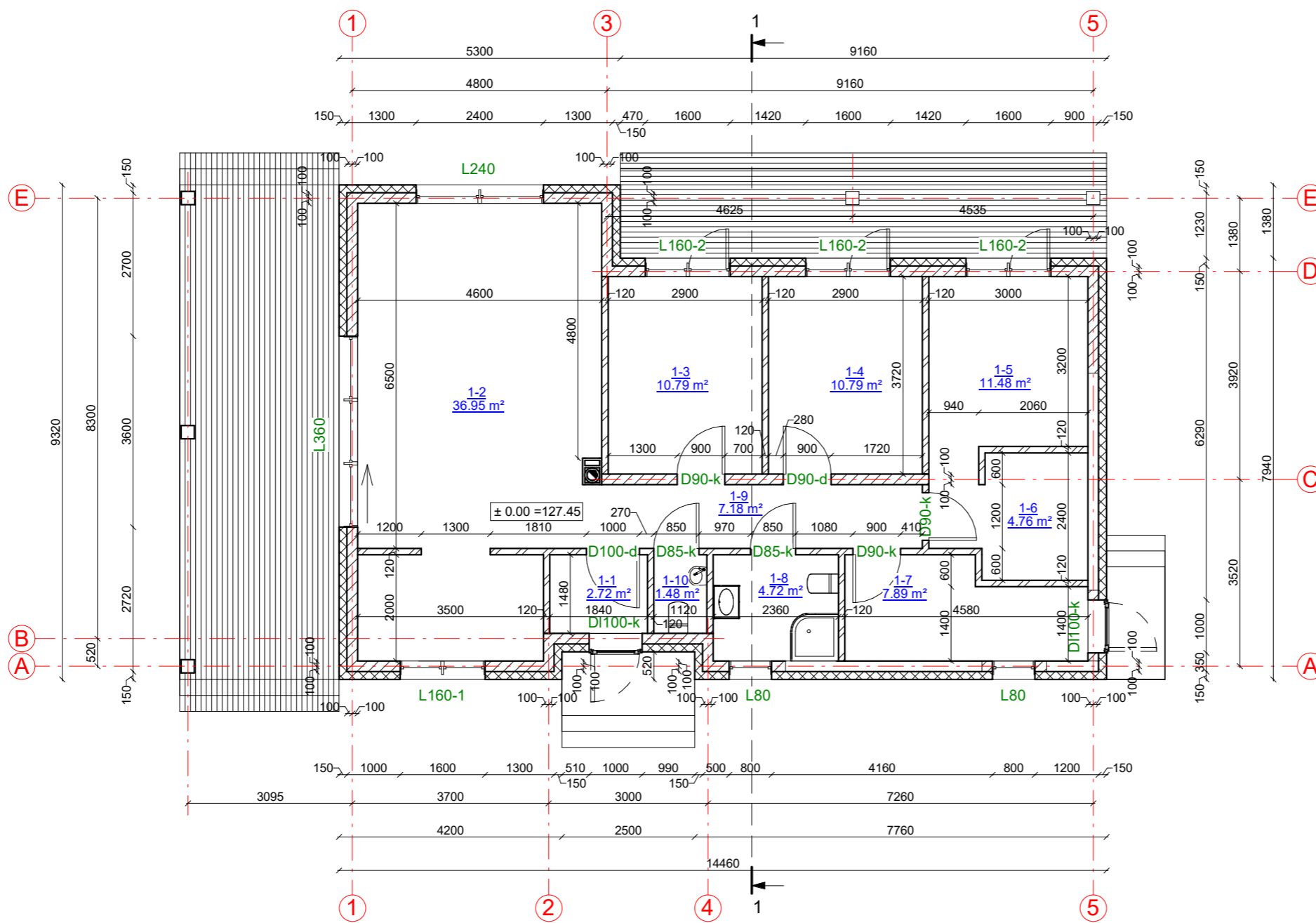

SUTARTINIAI ŽYMĖJIMAI

Žymėjimas	Paaiškinimas
	Esama siena
	Projektuojama blokelių mūro siena
	Projektuojamas apšiltinimas
	Projektuojama gipso kartono pertvara
	Projektuojama kolona



Pirmo aukšto patalpų eksplikacija

Numeris	Pavadinimas	Plotas
1-1	Tambūras	2.72 m ²
1-2	Poilsio patalpa	36.95 m ²
1-3	Kambarys	10.79 m ²
1-4	Kambarys	10.79 m ²
1-5	Pagalbinė patalpa	11.48 m ²
1-6	Pagalbinė patalpa	4.76 m ²
1-7	Techninė patalpa	7.89 m ²
1-8	San. mazgas	4.72 m ²
1-9	Koridorius	7.18 m ²
1-10	Tualetas	1.48 m ²
		98.76 m ²

KVAL. PATV. DOK. NR.	UAB „Domidėja“ Įm.k. 302463181 Tel: 8 629 11129 Telšiai	STATINIO PROJEKTO PAVADINIMAS	
		Pagalbinio ūkio paskirties pastato (unik. nr. 7800-1010-0021), Grybų g. 11A, Eigirdžiai, Telšių r. sav., rekonstravimo projektas	
38006	SPV	Dovydas Česnauskis	STATINIO NUMERIS IR PAVADINIMAS
A 689	SA PDV	Jurgis Bomblauskas	01. Pagalbinio ūkio paskirties pastatas (7.17.)
			DOKUMENTO PAVADINIMAS
			PIRMO AUKŠTO PLANAS (su vidaus patalpų matmenimis)
			Laida
			0
LT	STATYTOJAS A. B.	DOKUMENTO ŽYMUO	
		D137-21-01-PP-SA.B-01	
		Lapas	Lapų
		1	1

FASADAS TARP AŠIŲ A-E M 1:100

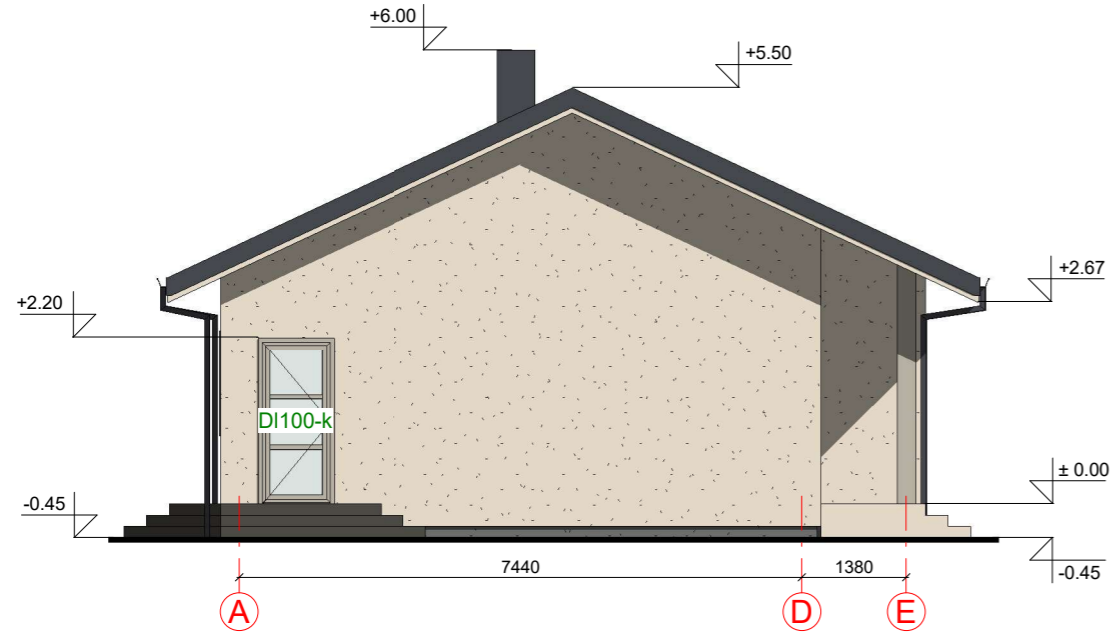

FASADAS TARP AŠIŲ 1-5 M 1:100

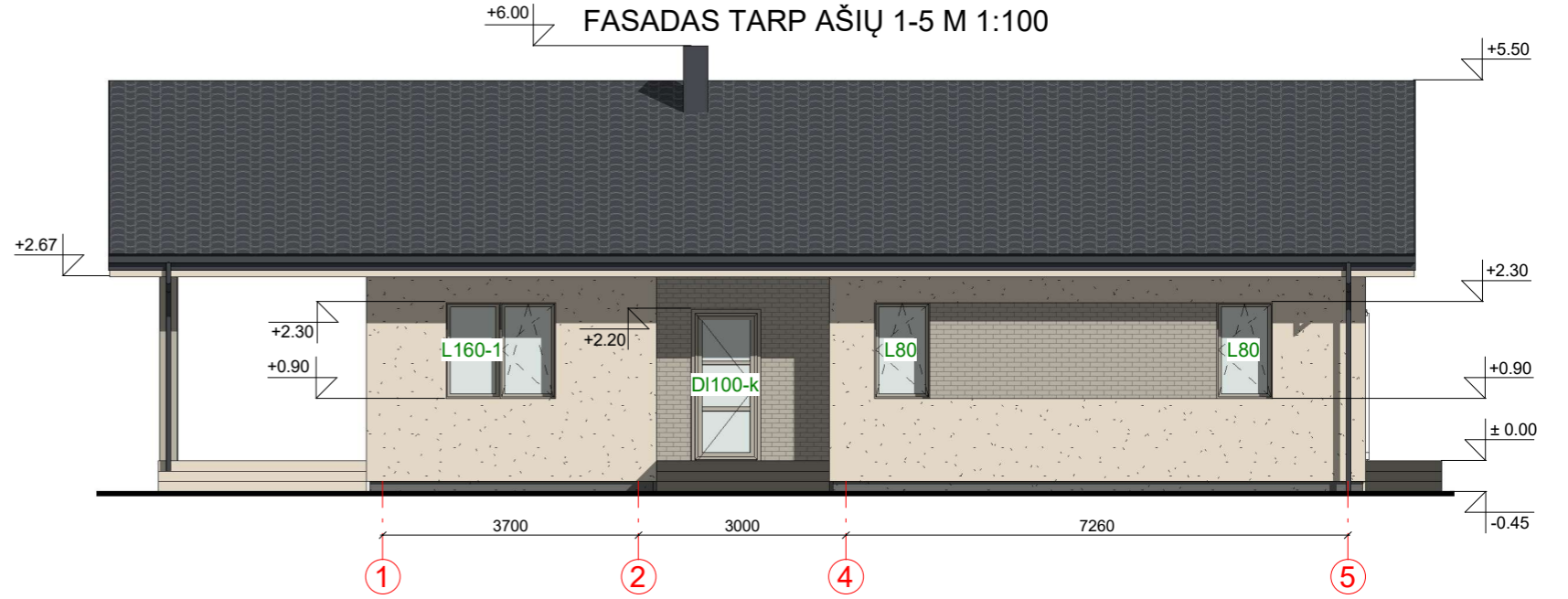

FASADAS TARP AŠIŲ 5-1 M 1:100

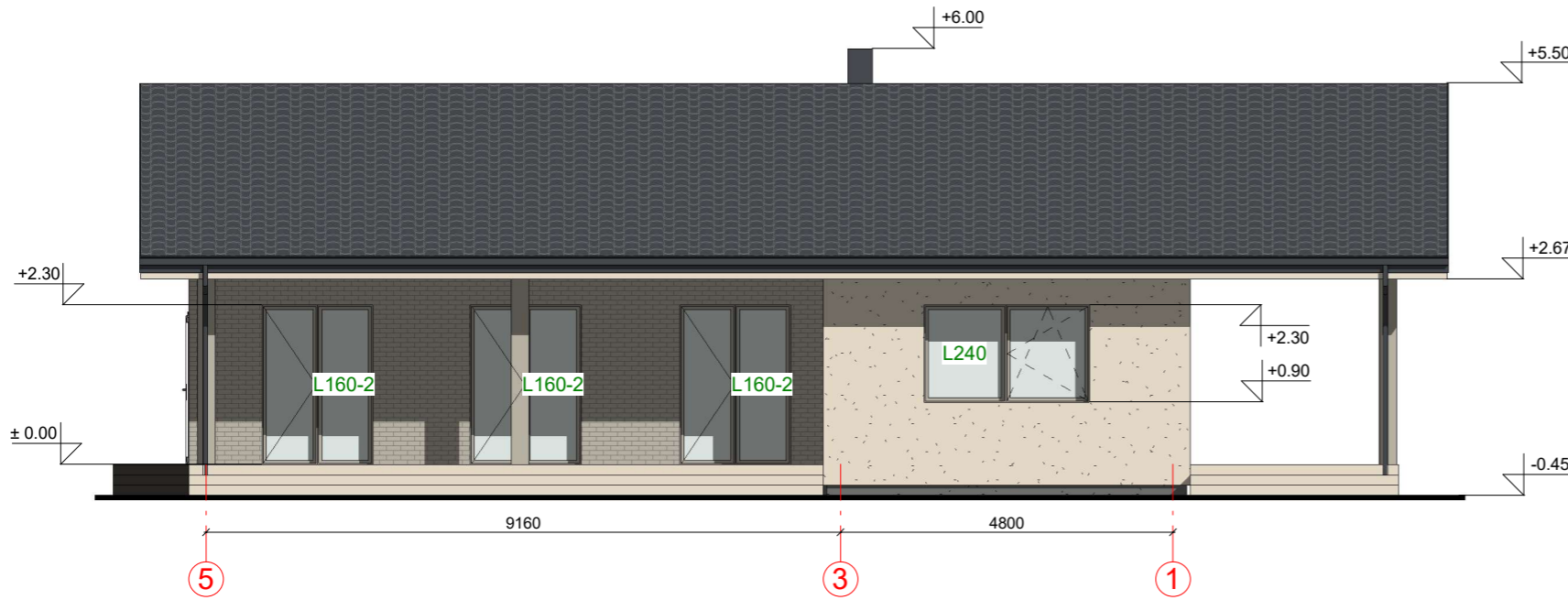

FASADAS TARP AŠIŲ E-A M 1:100

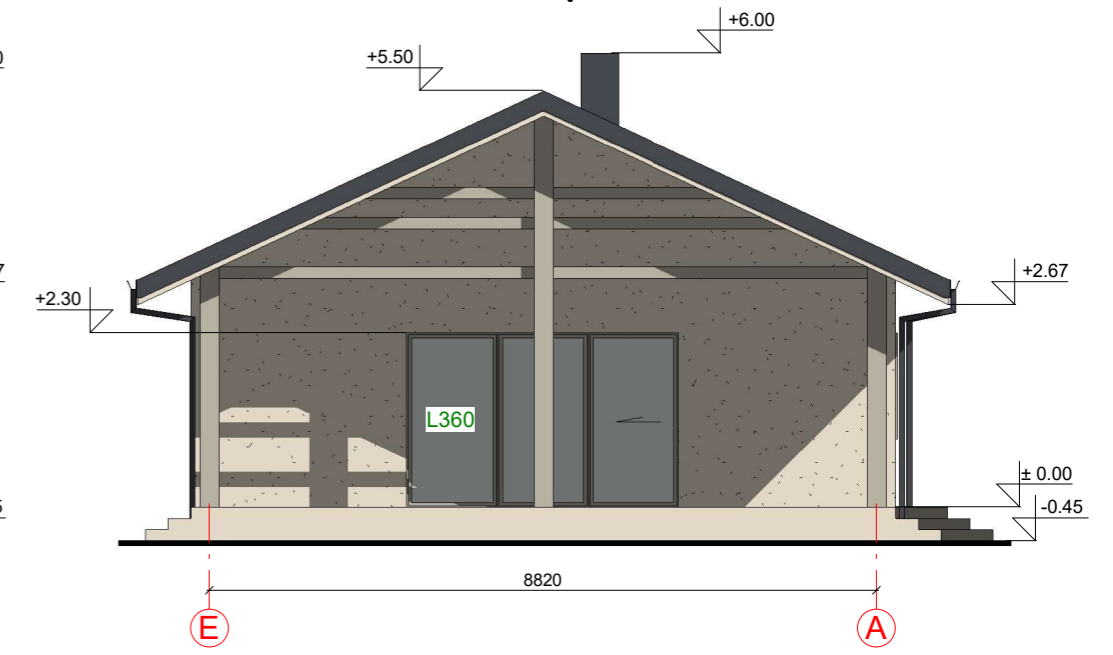

FASADO APDAILOS ŽINIARAŠTIS

	Plastikiniai langai/ durys	Spalva pilka, RAL 7032
	Klinkerio plytelės	Spalva pilka, RAL 7032
	Dekoratyvinis tinkas	Spalva gelsva, RAL 1013
	Dekoratyvinio tinko cokolio apdaila	Spalva pilka, RAL 7005
	Terasos dailylentės	Spalva gelsva, RAL 1013
	Stogo danga - plieninės skardos lakštai	Spalva tamsiai pilka, RAL 7024

KVAL. PATV. DOK. NR.	 UAB „Domidėja“ Jm.k. 302463181 Tel: 8 629 11129 Telšiai		STATINIO PROJEKTO PAVADINIMAS	
			Pagalbinio ūkio paskirties pastato (unik. nr. 7800-1010-0021), Grybų g. 11A, Eigirdžiai, Telšių r. sav., rekonstravimo projektas	
38006	SPV	Dovydas Česnauskis	STATINIO NUMERIS IR PAVADINIMAS	
A 689	SA PDV	Jurgis Bomblauskas	01. Pagalbinio ūkio paskirties pastatas (7.17.)	
			DOKUMENTO PAVADINIMAS	
			FASADAI TARP AŠIŲ A-E, 1-5, 5-1 IR E-A	
			Laida	
			0	
LT	STATYTOJAS		DOKUMENTO ŽYMUO	
	A. B.		D137-21-01-PP-SA.B-02	
			Lapas	Lapų
			1	1

PASTATO VIZUALIZACIJOS





FASADO APDAILOS ŽINIARAŠTIS

	Plastikiniai langai/ durys	Spalva pilka, RAL 7032
	Klinkerio plytelės	Spalva pilka, RAL 7032
	Dekoratyvinis tinkas	Spalva gelsva, RAL 1013
	Dekoratyvinio tinko cokolio apdaila	Spalva pilka, RAL 7005
	Terasos dailylentės	Spalva gelsva, RAL 1013
	Stogo danga - plieninės skardos lakštai	Spalva tamsiai pilka, RAL 7024

KVAL. PATV. DOK. NR.	 UAB „Domidėja“ Jm.k. 302463181 Tel: 8 629 11129 Telšiai		STATINIO PROJEKTO PAVADINIMAS		
			Pagalbinio ūkio paskirties pastato (unik. nr. 7800-1010-0021), Grybų g. 11A, Eigirdžiai, Telšių r. sav., rekonstravimo projektas		
38006	SPV	Dovydas Česnauskis	STATINIO NUMERIS IR PAVADINIMAS		
A 689	SA PDV	Jurgis Bomblauskas	01. Pagalbinio ūkio paskirties pastatas (7.17.)		
B 0040367	SA PDV asist.	Eligija Šlepertaitė	DOKUMENTO PAVADINIMAS		
B 0037063	Proj.	Ernestas Melėšius	PASTATO VIZUALIZACIJOS		
LT	STATYTOJAS		DOKUMENTO ŽYMUO		Lapas
	A. B.		D137-21-01-TDP-SA.B-03		Lapų
			1	1	

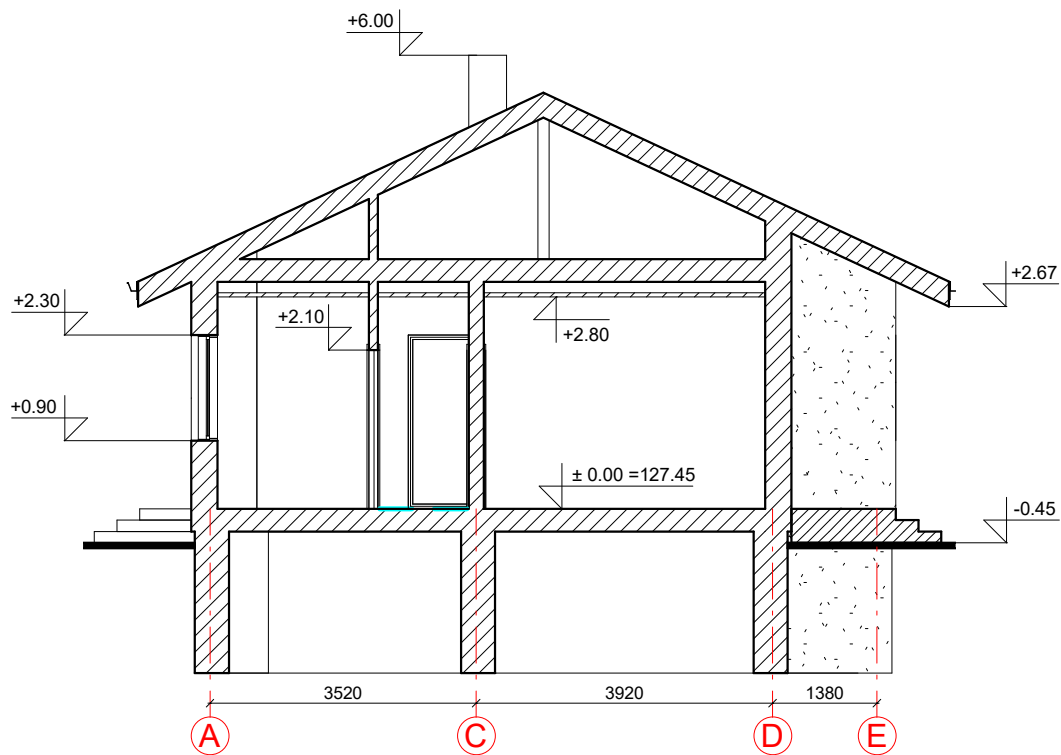
PJŪVIS 1-1 M 1:100



KVAL. PATV. DOK. NR.			UAB „Domidėja“ Įm.k. 302463181 Tel: 8 629 11129 Telšiai	STATINIO PROJEKTO PAVADINIMAS Pagalbinio ūkio paskirties pastato (unik. nr. 7800-1010-0021), Grybų g. 11A, Eigirdžiai, Telšių r. sav., rekonstravimo projektas			
	38006	SPV	Dovydas Česnauskis	STATINIO NUMERIS IR PAVADINIMAS 01. Pagalbinio ūkio paskirties pastatas (7.17.)			
A 689	SA PDV	Jurgis Bomblauskas	DOKUMENTO PAVADINIMAS PJŪVIS 1-1			Laida 0	
LT	STATYTOJAS A. B.		DOKUMENTO ŽYMUO D137-21-01-PP-SA.B-05			Lapas 1	Lapų 1