

<b>R.Bielskio IĮ "NAMŲ DARBAI"</b>	STATYTOJAS	<b>D.M</b>	
	OBJEKTO PAVADINIMAS	Negyvenamosios paskirties pastatas. Kitos paskirties pastatai-žemės ūkiui tvarkyti skirtas pastatas. Angaro statybos projektas	
	ADRESAS	Kauno r. sav. Rokų sen. Rokų k. skl kad nr. 5273/0018:226	
<b>ĮK 136001895</b> Tel +37061889159	STATYBOS RŪŠIS	Nauja statyba	
	STADIJA	Projektiniai pasiūlymai	
	STATINIŲ PASKIRTIS	[7].Negyvenamosios paskirties pastatas [7.19] Kitos paskirties pastatai-žemės ūkiui tvarkyti skirtas pastatas. Angaras.	
	STATINIO KATEGORIJA	Neypatingas statinys	
	DALIS	-	
	TOMAS	-	
	<b>ND-2021-08-01-PP</b>		
	PROJEKTO VADOVAS	A1005	R. BIELSKIS
	PDV	A1005	R. BIELSKIS

PROJEKTINIŲ PASIŪLYMŲ RENGIMO UŽDUOTIS

2021 11 15

STATYTOJAS: D.M.

PROJEKTUOTOJAS: Projekto rengėjas – R.Bielskio įmonė „Namų darbai“ Kaunas Tilžės 26 tel 861889159 el.p. raimondasbielskis@yahoo.com

OBJEKTO ADRESAS	Kauno r. Sav. Rokų sen. Rokų k. skl kad nr. 5273/0018:226
SKLYPO NAUDOJIMO BŪDAS	Kiti žemės ūkio paskirties sklypai
STATINIO PAVADINIMAS	Negyvenamosios paskirties pastatas Kitos paskirties pastatai-žemės ūkiui tvarkyti skirtas pastatas. Angaro statybos projektas
STATYBOS RŪŠIS	Nauja statyba
STATINIO KATEGORIJA	Neypatingas statinys
STATINIO PAGRINDINĖ NAUDOJIMO PASKIRTIS	[7].Negyvenamosios paskirties pastatas [7.19] Kitos paskirties pastatai-žemės ūkiui tvarkyti skirtas pastatas. Angaras.
ŽEMĖS SKLYPO RODIKLIAI	Sklypo plotas 0,6302 ha Sklypo užstatymo plotas 421,0 m2
STATINIO TECHNINIAI RODIKLIAI	Statinio bendras plotas -403,11m2 Statinio tūris -1537,0m3 Automobilių stovėjimo vietų skaičius 2vnt
PROJEKTINIŲ PASIŪLYMŲ PASKIRTIS	1.Išreikšti statytojo sumanyto projektuoti statinio architektūros ir kitų pagrindinių sprendinių idėją; 2.Informuoti visuomenę apie numatomo statinio projektavimą
PROJEKTINIŲ PASIŪLYMŲ SUDĖTIS	<u>Aiškinamasis raštas</u> 1.Projektuojamo statinio pažintiniai duomenys 2.Trumpas statybos sklypo apibūdinimas 3. Trumpas sklypo projektinių sprendinių aprašymas 4. Trumpas pastato s architektūrinės dalies projektinių sprendinių aprašymas <u>Grafinė dalis</u> <u>1. Sklypo planas</u> <u>2. Statinio planas</u> <u>3. Statinio pjūvis</u> <u>4. Statinio fasadai</u> <u>5. Statinio stogo planas</u>
STATYTOJO PATEIKIAMAI DOKUMENTAI IR KITI DUOMENYS	Užsakymas techniniam projektui ir projektiniams pasiūlymams rengti
KITI DUOMENYS	Projektiniai pasiūlymai užsakovui pateikiami elektroninėje laikmenoje (1CD)

STATYTOJAS	RROJEKTUOTOJAS
+37063821980	R.Bielskio įmonė „Namų darbai“ Kaunas Tilžės 26 tel 861889159

Projektinių pasiūlymų viešinimo procedūras atlikti vadovaujantis statybos techninio reglamento STR1.04.04:2017 „Statinio projektavimas, projekto ekspertizė“ VIII skyriaus 68' punkto reikalavimais. Statinių maksimalus aukštis, sklypo užstatymo tankumo ir intensyvumo rodikliai nustatomi vadovaujantis Kauno rajono savivaldybės tarybos 2014-08-28 sprendimu Nr.TS-299 patvirtinto Bendrojo plano 1-o keitimo sprendiniais bei STR 2.02.09:2005 „Vienbučiai ir dvibučiai gyvenamieji pastatai“ 9 priedo nuostatomis. Įvertinti sklypui nustatytąsias specialiąsias žemės naudojimo sąlygas. Teikiant viešinti projektinius pasiūlymus, jie privalo būti suderinti su Statybos įstatymo 14 straipsnio 1 dalies 13 ir 15 punktuose nurodytais asmenimis. Rengiant PP gauti ir įvertinti vertinti infrastruktūros valdytojų (tame tarpe ir KRSA Kelių ir transporto skyriaus dėl gatvės norminių parametrų, nustatytųjų STR 2.06.04:2014 „Gatvės ir vietinės reikšmės keliai. Bendrieji reikalavimai“) prisijungimo sąlygų turinį bei atsižvelgti į kaimo plėtros žemėtvarkos projekto ūkininko sodybos vietai parinkti sprendinius, o patį ūkininko sodybos suformavimo sprendinį pateikti PP sudėtyje.

# AIŠKINAMASIS RAŠTAS

## 1.BENDRI DUOMENYS

### 1.1. PROJEKTUOJAMO STATINIO PAŽINTINIAI DUOMENYS

**Statinių grupės (komplekso) pavadinimas.** Negyvenamosios paskirties statinys.

Pagalbinio ūkio paskirties pastato statybos projektas

**Statybos vieta.** Kauno raj. Rokų sen. Rokų k. kad nr 5273/0018:226

**Projektuotojas.** R. Bielskio įmonė „Namų darbai ik 136001895. Projekto vadovas R.Bielskis A1005

**Statybos rūšis.** Nauja statyba.

**Pastatų ir inžinerinių statinių naudojimo paskirtis.**

1. [7].Negyvenamosios paskirties pastatas

[7.19] Kitos paskirties pastatai-žemės ūkiui tvarkyti skirtas pastatas. Angaras.

**Statinio kategorija.**

1.Neypatingas

**Projekto rengimo stadijos (etapai).** Techninis projektas. Vienas etapas

**Statybos darbų ir statinių naudojimo eiliškumas.** Statybos darbus numatoma vykdyti ir statinį perduoti naudojimui vienu etapu

## 2.PROJEKTINIAI SPRENDINIAI

### 2.1.SKLYPO PLANO SPRENDINIAI

Sklypas 0,6302 ha,

Esamas sklypo užstatymas: sklypas neužstatytas. Įvažiavimas į sklypą iš vakarų pusės. Prieigos (privažiavimai, pėsčiųjų takai) pritaikomi žmonių su negalia reikmėms, vadovaujantis STR 2.03.01:2001 "Statiniai ir teritorijos. Reikalavimai žmonių su negalia reikmėms".Planuojant sklypo užstatymą, aptvėrimą, apželdinimą, projektiniai sprendiniai turi padėti išvengti smurto ir vandalizmo namo gyventojų ir turto atžvilgiu (teritorijos apšvietimas, prieigų apžvelgiamumas, aptvėrimas ir kitos priemonės). Automobilių parkavimui sklype numatomos 2+1(ŽN), atviro tipo, vietos. Sklype įrengiama plūkta skaldos danga automobiliams. Įvažiavimas į sklypą iš Saulės g.. Aplink pastatą įrengiami priešgaisriniai privažiavimai. Pastatas sklype orientuotas pagal UAB „Geodezijos centras“ parengtą specialųjį žemėtvarkinį projektą „Ūkininko sodybos vietai parinkti“ (Patvirtinimas 2021)

### 2.2.STATINIO TIPAS

Vieno aukšto metalo konstrukcijų pastatas. Stogas dvišlaitis dengtas skarda. Fasada dengti skarda.

Statinio bendras plotas – 403,11 m2. Suprojektuotos šios patalpos: sandėliavimo patalpos.

Pastato matmenys plane (pagal sienų išorinį kontūrą) yra 20,52 x 20,52 m. Pastato aukštis nuo pirmo aukšto grindų iki stogo kraigo viršaus yra 9,00m.

Pastatas skirtas laikyti ūkio techniką.

### 2.3.PASTATŲ KONSTRUKCINĖ SCHEMA

Pastatų pagrindinės krūvį laikančios konstrukcijos yra poliniai G/B pamatai, metalo kolonų tinklas, metalinės stogo konstrukcijos.

Pastato standumą ir pastovumą užtikrina pamatai, sienos, pertvaros, stogo konstrukcijos.

### 2.4.FASADŲ APDAILA,SIENOS, PERTVAROS

Pastatų išorės sienos – metalinis karkasas su apdailos plokšte su nedegiu užpildu (akmens vata).

Sienų apšiltinimo mazgai yra pateikti projekte.

Pastato cokolinė dalis tinkuojama ir dažoma.

Fasadų spalvas, jei jos nenurodomos projekte, būtina derinti su projekto autoriumi.

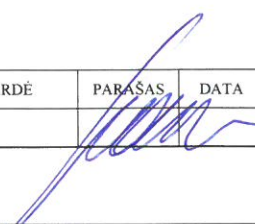
R.BIELSKIO įmonė NAMŲ DARBAI					Negyvenamosios paskirties pastatas Kitos paskirties pastatai-žemės ūkiui tvarkyti skirtas pastatas. Angaro statybos projektas Kauno r. Sav. Rokų sen. Rokų k. skl kad nr. 5273/0018:226		
IK 136001895							
ATESTATO NR.	PARĖIGOS	VARDAS, PAVARDĖ	PARAŠAS	DATA	BRĖŽINYS	LAIDA	
A 1005	PV	R.BIELSKIS			Aiškinamasis raštas	1	
D.M					ND-21-08-01-PP-AR	LAPAS 1	LAPŲ 2

### **3. SKLYPO INŽINERINIAI TINKLAI**

#### **3.1 VANDUO IR BUTINĖS NUOTEKOS SKLYPO PLANAS**

Lietaus vanduo surenkamas į talpą. Pastato inžineriniai tinklai neprojektuojama

#### **3.2 ELEKTROS TIEKIMAS**

Pagal ESO išduotas sąlygas TS20-A9202, apskaitos spinta įrengia ESO

ND-21-08-01-PP-AR	Lapas	Lapų	Laida
	2	2	0

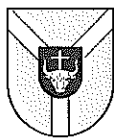

ORIGINALAS NEBUS SIUNČIAMAS

## KAUNO RAJONO SAVIVALDYBĖS ADMINISTRACIJOS KELIŲ IR TRANSPORTO SKYRIUS

Tel. +370 618 89159  
El.p. raimondasbielskis@yahoo.com

2022-02-01 Nr. 2V-66  
į 2022-01-04 prašymą

### DĖL SKL. KAD. NR.: 5273/0018:226, ROKŲ K., ROKŲ SEN., KAUNO R. SAV. PRISIJUNGIMO SĄLYGŲ

Vadovaudamiesi Statybos įstatymo 2 straipsnio 44 punktu, 24 straipsniu, prisijungimo sąlygas statinio, žemės sklype esančių inžinerinių tinklų ar susisiekimo komunikacijų prijungimo prie kitiems savininkams priklausančių inžinerinių tinklų ar susisiekimo komunikacijų sąlygas, pagal teritorijų planavimo dokumentus, išduoda inžinerinių tinklų ar susisiekimo komunikacijų savininkai (valdytojai).

Teikiame prisijungimo sąlygas:

1. Nuovažą projektuoti iš Saulės g. vadovaujantis statybos rekomendacijomis R 36-01 „Automobilių kelių sankryžos“.
2. Nuovažą projektuoti 5,5m pločio.
  - Įrengti pralaidą po įvaža.
  - Inžinerinių tinklų suvestinį planą su pažymėta nuovaža derinti Kelių ir transporto skyriuje.

Šis raštas gali būti skundžiamas savo pasirinkimu Lietuvos Respublikos administracinių ginčų komisijos Kauno apygardos skyriui (Laisvės al. 36, LT-44240 Kaunas) Lietuvos Respublikos ikiteisminio administracinių ginčų nagrinėjimo tvarkos įstatymo nustatyta tvarka arba Regionų apygardos administracinio teismo Kauno rūmams (A. Mickevičiaus g. 8A, LT-44312 Kaunas) Lietuvos Respublikos administracinių bylų teisenos įstatymo nustatyta tvarka per vieną mėnesį nuo jo paskelbimo arba įteikimo suinteresuotam asmeniui dienos.

*Siekiant užtikrinti COVID-19 ligos plitimo prevenciją, prašome Jūsų elgtis atsakingai ir viešose įstaigose ir institucijose lankytis tik esant būtinybei. Visais rūpimais klausimais, susijusiais su Kauno rajono savivaldybės veikla, prašome su specialistais konsultuotis nuotoliniu būdu. Prašymus dėl paslaugų suteikimo prašome teikti elektroninėmis ryšio priemonėmis. Savivaldybės kontaktus galite rasti interneto adresu <https://www.krs.lt/savivaldybe/struktura-ir-kontaktai/>.*

*Saugokime save ir kitus!*

Kelių ir transporto skyriaus vedėja



**NACIONALINĖS ŽEMĖS TARNYBOS  
PRIE ŽEMĖS ŪKIO MINISTERIJOS  
KAUNO RAJONO SKYRIAUS  
VEDĖJAS**

**ĮSAKYMAS  
DĖL KAIMO PLĖTROS ŽEMĖTVARKOS PROJEKTO PATVIRTINIMO**

2021 m. \_\_\_\_\_ d. Nr. 7KPI-\_\_\_\_\_(14.7.125 E.)  
Kaunas

Vadovaudamasis Lietuvos Respublikos žemės įstatymo 32 straipsnio 3 dalies 7 punktu, 39 straipsnio 5 dalimi, Kaimo plėtros žemėtvarkos projektų rengimo taisyklių, patvirtintų Lietuvos Respublikos žemės ūkio ministro ir Lietuvos Respublikos aplinkos ministro 2004 m. rugpjūčio 11 d. įsakymu Nr. 3D-476/D1-429 „Dėl Kaimo plėtros žemėtvarkos projektų rengimo taisyklių patvirtinimo“, 84, 86 ir 87 punktais, atsižvelgdamas į Nacionalinės žemės tarnybos prie Žemės ūkio ministerijos 2021 m. kovo 9 d. teritorijų planavimo dokumento patikrinimo aktą Nr. KPA-147-(8.30), į D. M. 2021 m. kovo 9 d. pateiktą prašymą Nr. GKP-450 žemėtvarkos planavimo dokumentų rengimo informacinėje sistemoje (paslaugos Nr. KPZP-78293) ir veikdamas pagal Nacionalinės žemės tarnybos prie Žemės ūkio ministerijos direktoriaus 2018 m. kovo 23 d. įgaliojimą Nr. 1Į-341-(1.9.) „Dėl teritorijų planavimo dokumentų ir žemės valdos projektų rengimo ir tvirtinimo, planavimo sąlygų išdavimo, sprendimų priėmimo ir duomenų teikimo“:

1. T v i r t i n u žemės sklypo (kadastro Nr. 5273/0018:0226), esančio Rokų k., Rokų sen., Kauno r. sav., kaimo plėtros žemėtvarkos projektą, kurio:

- 1.1. organizatorius – D. M.
- 1.2. projekto rengėjas – \_\_\_\_\_ (kvalifikacinio pažymėjimo Nr. \_\_\_\_\_);
- 1.3. teritorijos plotas – 0,6302 ha.

2. N u r o d a u planavimo organizatoriui ne vėliau kaip per 5 darbo dienas nuo šio įsakymo 1 punktu patvirtinto projekto dienos šį įsakymą ir jį patvirtintą kaimo plėtros žemėtvarkos projektą pateikti registruoti Lietuvos Respublikos teritorijų planavimo dokumentų registre Kauno rajono savivaldybės administracijai Lietuvos Respublikos teritorijų planavimo dokumentų registro nuostatuose, patvirtintuose Lietuvos Respublikos Vyriausybės 1996 m. birželio 19 d. nutarimu Nr. 721 „Dėl Lietuvos Respublikos teritorijų planavimo dokumentų registro nuostatų ir Lietuvos Respublikos teritorijų planavimo duomenų banko nuostatų patvirtinimo“, nustatyta tvarka.

3. N u s t a t a u, kad šis įsakymas ir šiuo įsakymu patvirtintas kaimo plėtros žemėtvarkos projektas įsigalioja kitą dieną po šių dokumentų įregistravimo ir paskelbimo Lietuvos teritorijų planavimo dokumentų registre.

Šis įsakymas gali būti skundžiamas Lietuvos Respublikos administracinių bylų teisenos įstatymo nustatyta tvarka.

Vedėjas

Kaimo plėtros žemėtvarkos projekto ūkininko sodybos vietai ir (ar) žemės ūkio veiklai reikalingų statinių statybos vietai parinkti sprendinių brėžinys

1 Lapas. M 1:2000



SUTARTINIAI ŽENKLAI:

- Žemės sklypų ribos
- Teritorijos riba
- Planuojama žemės ūkio veiklai reikalingų statinių statybos teritorija
  
- A**  
**2288** projektinis užstatymo teritorijos Nr. (žemės ūkio veiklai reikalingiems statiniams statyti) užstatomos teritorijos plotas m
- B**  
**997** projektinis užstatymo teritorijos Nr. (žemės ūkio veiklai reikalingiems statiniams statyti) užstatomos teritorijos plotas m
  
- Eismo kryptis, įvažiavimas į planuojamą sodybą
- kelių apsaugos zonos
- drenažo rinktuvų 15 m apsauginė juosta
- drenažo rinktuvai
- numatomas drenažo sausintuvų naikinimas

**KAIMO PLĖTROS ŽEMĖTVARKOS PROJEKTO ŽEMĖS ŪKIO VEIKLAI  
REIKALINGŲ STATINIŲ STATYBOS VIETAI PARINKTI SPRENDINIŲ BRĖŽINYS**  
M 1:1000

ŽEMĖS SKLYPO DUOMENYS

Kaimas	ROKŲ K.
Seniūnija	ROKŲ
Rajonas (savivaldybė)	KAUNO R.
Apskritis	KAUNO
Savininkai	D. M.
Kadastro vietovė	ROKŲ
Kadastro Nr.	5273/0018:0226
Plotas, ha	0.6302
PROJEKTUOJAMAS PLOTAS ŪKININKO ŪKIO SODYBOS FORMAVIMUI	
Plotas, ha	0.3285

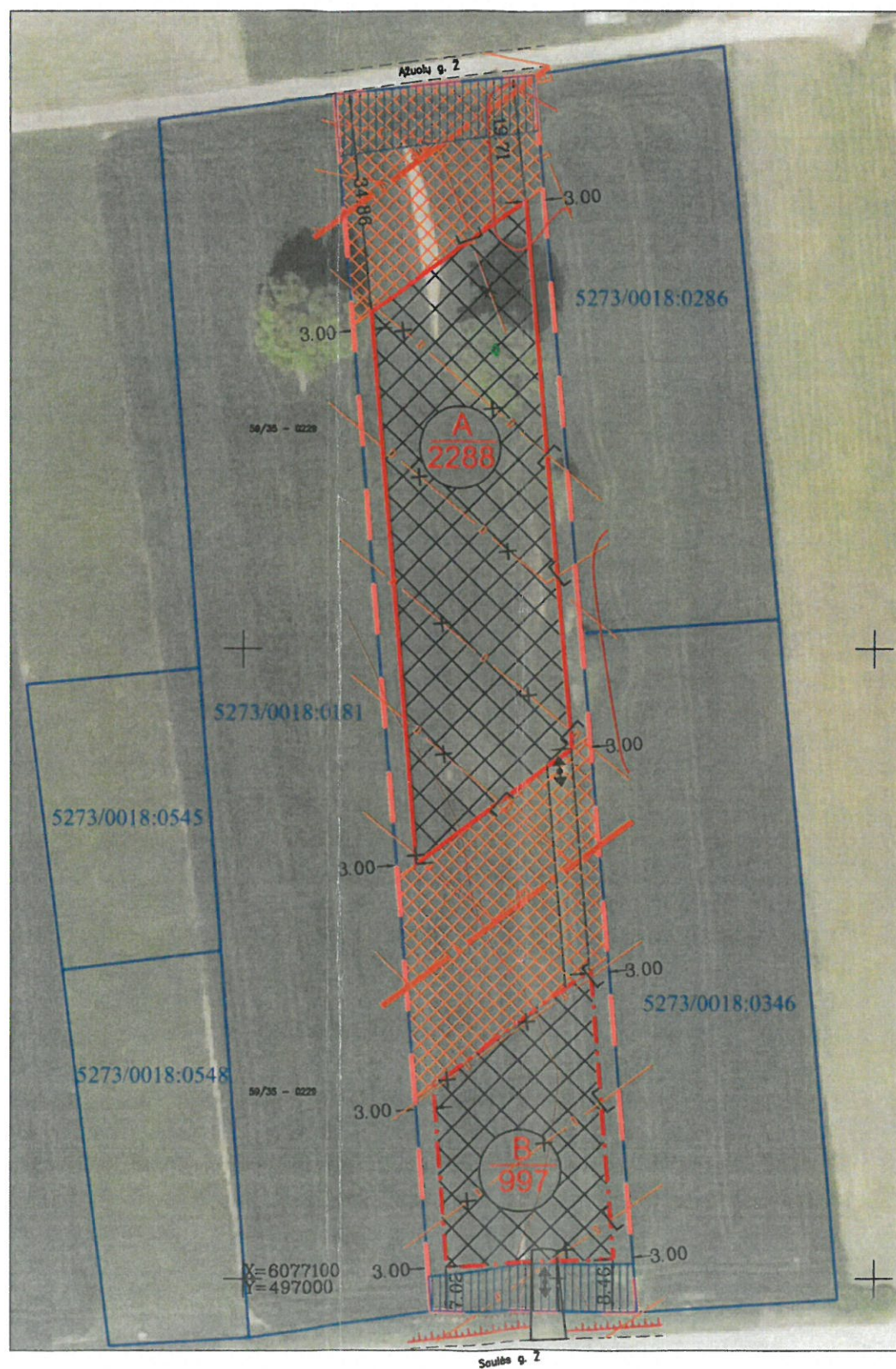

Susipažinau: \_\_\_\_\_  
(vardas, pavardė, parašas, data)



GEODEZIJOS  
CENTRAS

Mob. tel. +370 673 92494  
El. paštas info@geocentras.lt  
Internete www.geocentras.lt

Pareigos	Kv. paž. Nr.	Parašas	Vardas, pavardė	Data
Direktorius		<i>[Signature]</i>		21.07.19

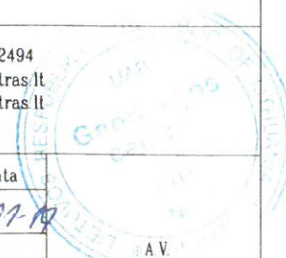



TOPOGRAFINIS PLANAS M1:500

Topografavimo darbų teritorijos išsidėstymo schema

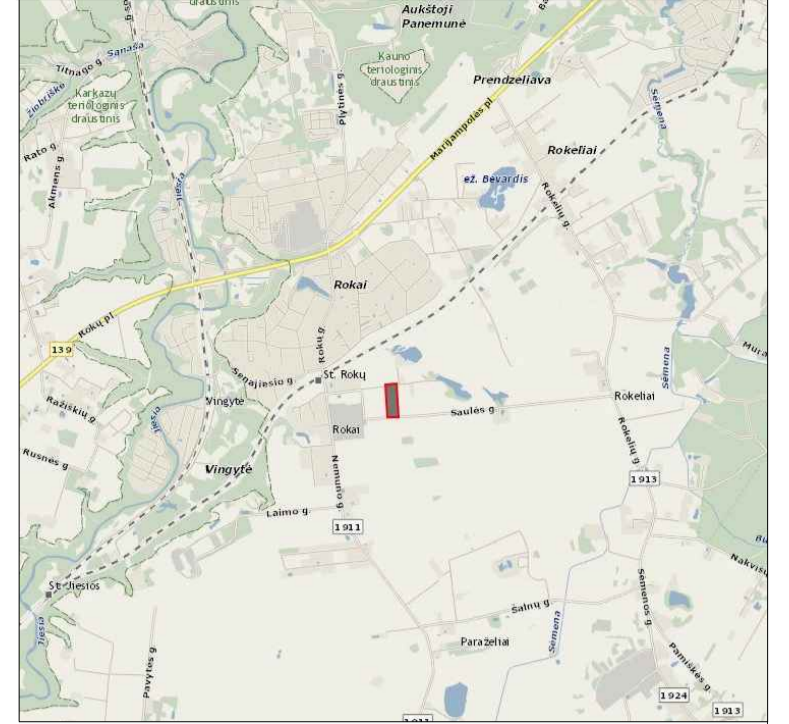

59/35 - 0208 59/35 - 0209

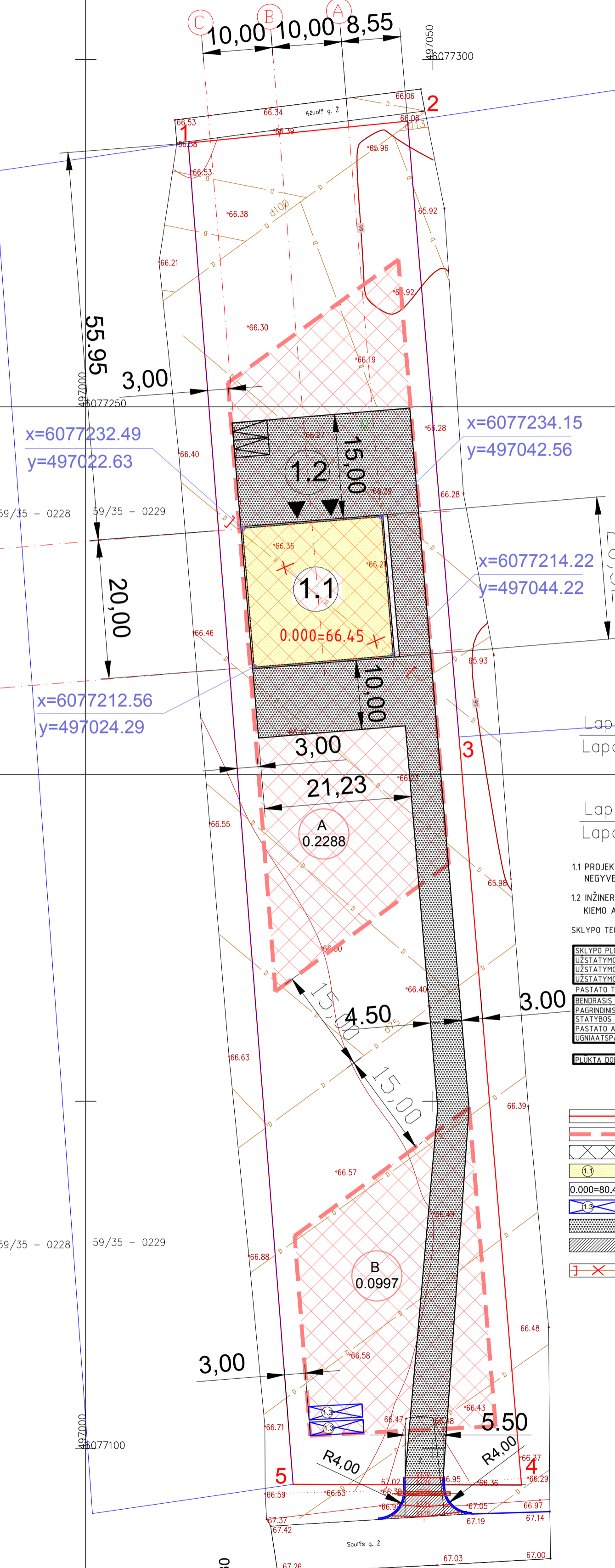

Stambaus mastelio topografinių planų derinimo su inžinerinius tinklus eksploatuojančiomis organizacijomis viešojoje elektroninėje paslaugoje (TOPD) topografinio plano teritorijai suteiktas numeris ir data.	Data	Suteiktas unikalus Nr.
	52:20:5614	2020-11-09

Paraiškos Nr. - 230809  
 Koordinacių sistema - LKS-94  
 Aukščių sistema - LAS07

+370 673 92494 info@geocentras.lt www.geocentras.lt	OBJEKTAS: Saulės g. Rokai, Rokų sen., Kauno r. sav.		
	Pareigos	V. Pavard?	Parašas

2020-10-23	Mastelis	1:500
2020-10-23	Lapas/lapų skaičius	1/1
	Užsakymas	

Lapas Nr.1  
 Lapas Nr.2

- 1.1 PROJEKTUOJAMAS STATINYS.  
NEGYVENAMOSIOS PASKIRTIES STATINIAI/SANDELIAVIMO PASKIRTIES PASTATAS
- 1.2 INŽINERINIAI STATINIAI  
KIEMO AIKŠTELĖ II GRUPĖS NESUDĖTINGAS STATINYS

SKLYPO TECHNINIAI-EKONOMINIAI RODIKLIAI

	NAUJA STATYBA
SKLYPO PLOTAS	0.6302 ha
UŽSTATYMO PLOTAS	4.210m <sup>2</sup>
UŽSTATYMO TANKIS	6.39 %
UŽSTATYMO INTENSIVUMAS	6.68 %

PASTATO TECHNINIAI-EKONOMINIAI RODIKLIAI

BENDRASIS PLOTAS	403.11
PAGRINDINIS PLOTAS	403.11
STATYBOS TURIŠ	1537.0 m <sup>2</sup>
PASTATO AUKŠTIS	1a (19.00)
UGNIAATSPARUMO LAIPSNIS	2(Ea)

PLUKTA DOLOMITO DANGA 1229.0 m<sup>2</sup>

- SKLYPO RIBA
- UŽSTATYMO ZONŲ RIBA, PAGAL PATVIRTINTĄ SPECIALŲ ŽEMĖTVARKOS PROJEKTĄ
- UŽSTATYMO ZONA
- PROJEKTUOJAMAS PASTATAS
- 0,000=80,40 - PIRMO A GRINDŲ LYGIS
- PRIEŠGAISRINIŲ REZERVUARŲ VIETA
- PLUKTA DOLOMITO SKALDA t=0.20
- ASFALTO DANGA
- NAIKINAMA LAUKO DRENAŽO DALIS. PAGAL PATVIRTINTĄ SPECIALŲ ŽEMĖTVARKOS PROJEKTĄ

Paraiškos Nr. - 230809  
 Koordinacių sistema - LKS-94  
 Aukščių sistema - LAS07

+370 673 92494 info@geocentras.lt www.geocentras.lt	OBJEKTAS: Saulės g. Rokai, Rokų sen., Kauno r. sav.		
	Pareigos	V. Pavard?	Parašas

2020-10-23	Mastelis	1:500
2020-10-23	Lapas/lapų skaičius	1/1
	Užsakymas	

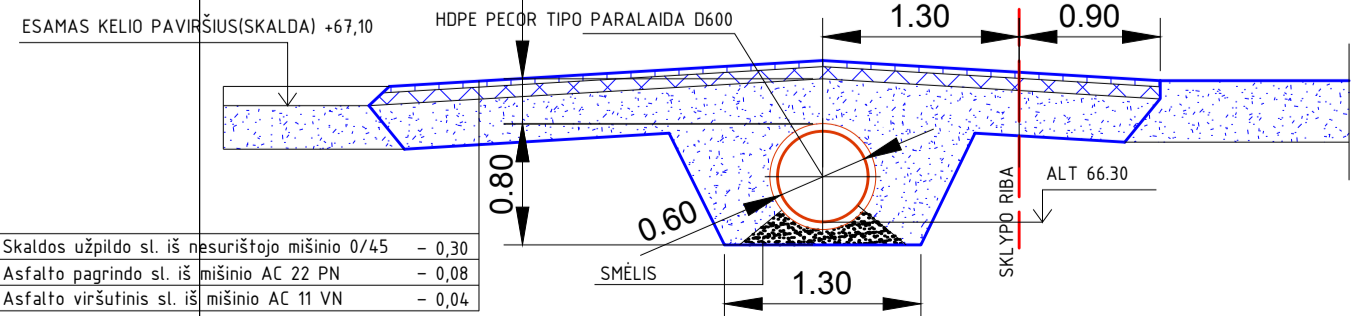

Skaldos užpildo sl. iš nesurišto mišinio 0/45	- 0.30
Asfalto pagrindo sl. iš mišinio AC 22 PN	- 0.08
Asfalto viršutinis sl. iš mišinio AC 11 VN	- 0.04

ELEMENTARUS R. Bielskio įmonė NAMŲ DARBAI tel 8618 89159		NEGYVENAMOSIOS PASKIRTIES STATINYS. PAGALBINIO PASTATO STATYBOS PROJEKTAS KAUNO raj. ROKŲ sen. ROKŲ k. kad.nr. 5273/0018:226	LAIDA
A1005	PV PDV	R. BIELSKIS	0
STADIJA	D.M		
TP	ND-21-08-01-PP-SP		

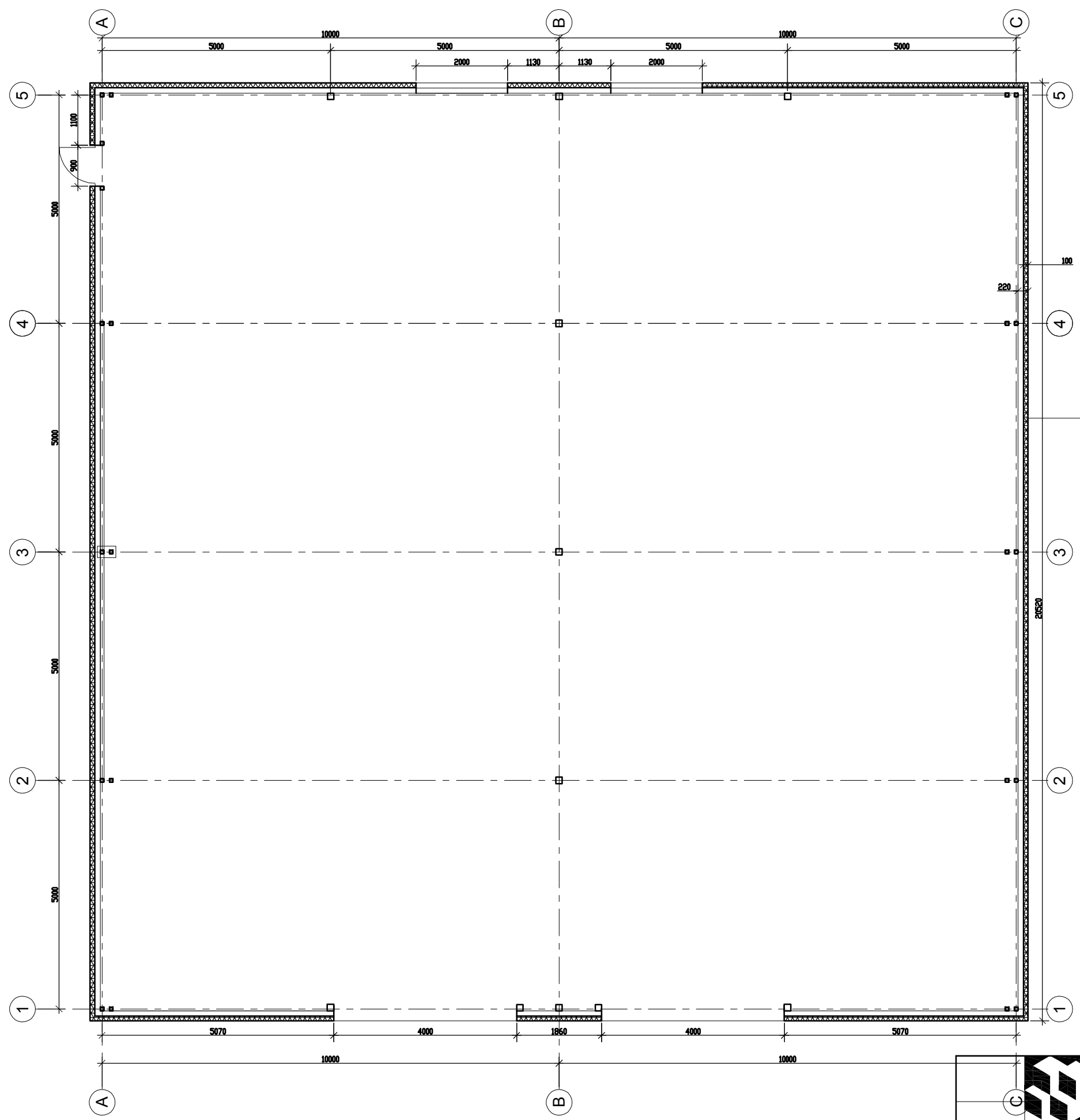

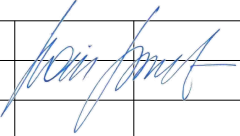

DAUGIASLUOKSNĖ PLOKŠTĖ 100mm

1	SANDĖLIS	403.11m <sup>2</sup>
---	----------	----------------------

 <b>ELEMENTARUS</b> R. Bielskio įmonė NAMŲ DARBAI tel 8618 89159		NEGYVENAMOSIOS PASKIRTIES STATINYS. KITOS(ŪKIO) PASKIRTIES PASTATAI-ŽEMĖS ŪKIUI TVARKYTI SKIRTAS PASTATAS ANGARO STATYBOS PROJEKTAS KAUNO raj. ROKŲ sen. ROKŲ k. kad.nr. 5273/0018:226	
		PLANAS.PASIŪLYMAI	
A1005	PV	R. BIELSKIS	
	PDV	R. BIELSKIS	
D.M		ND-21-08-01-PP-01	

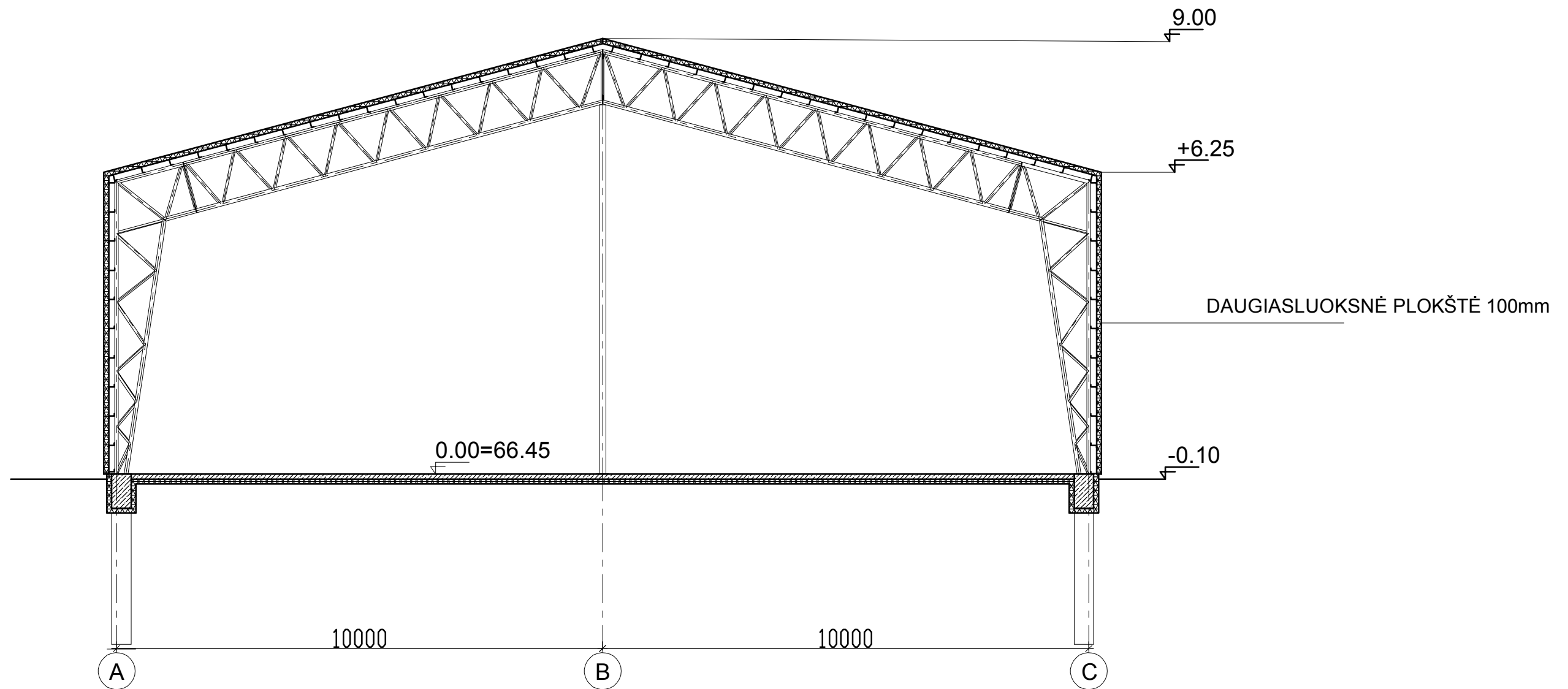



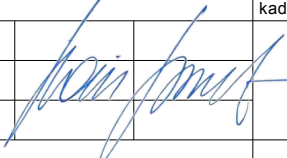

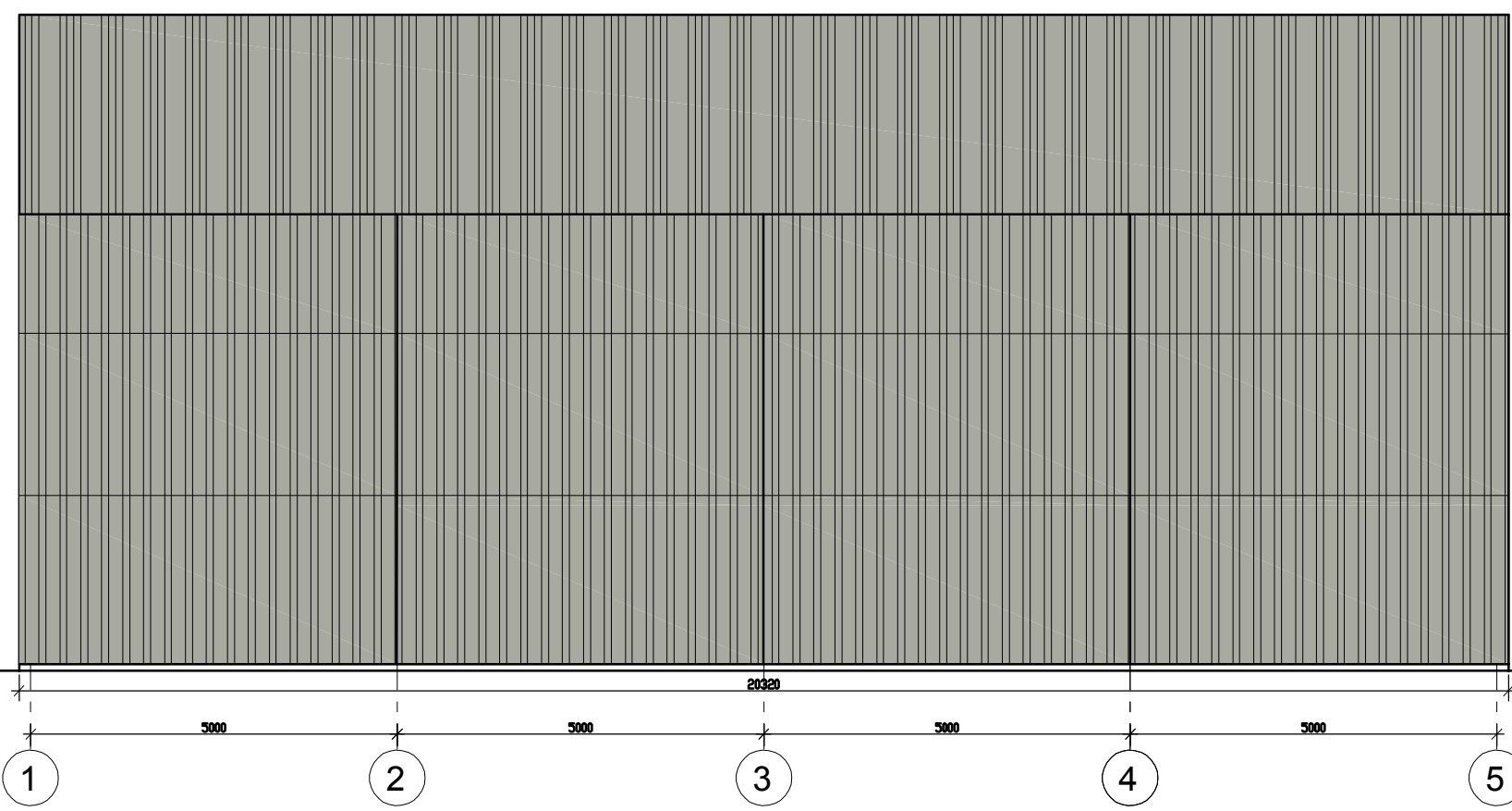
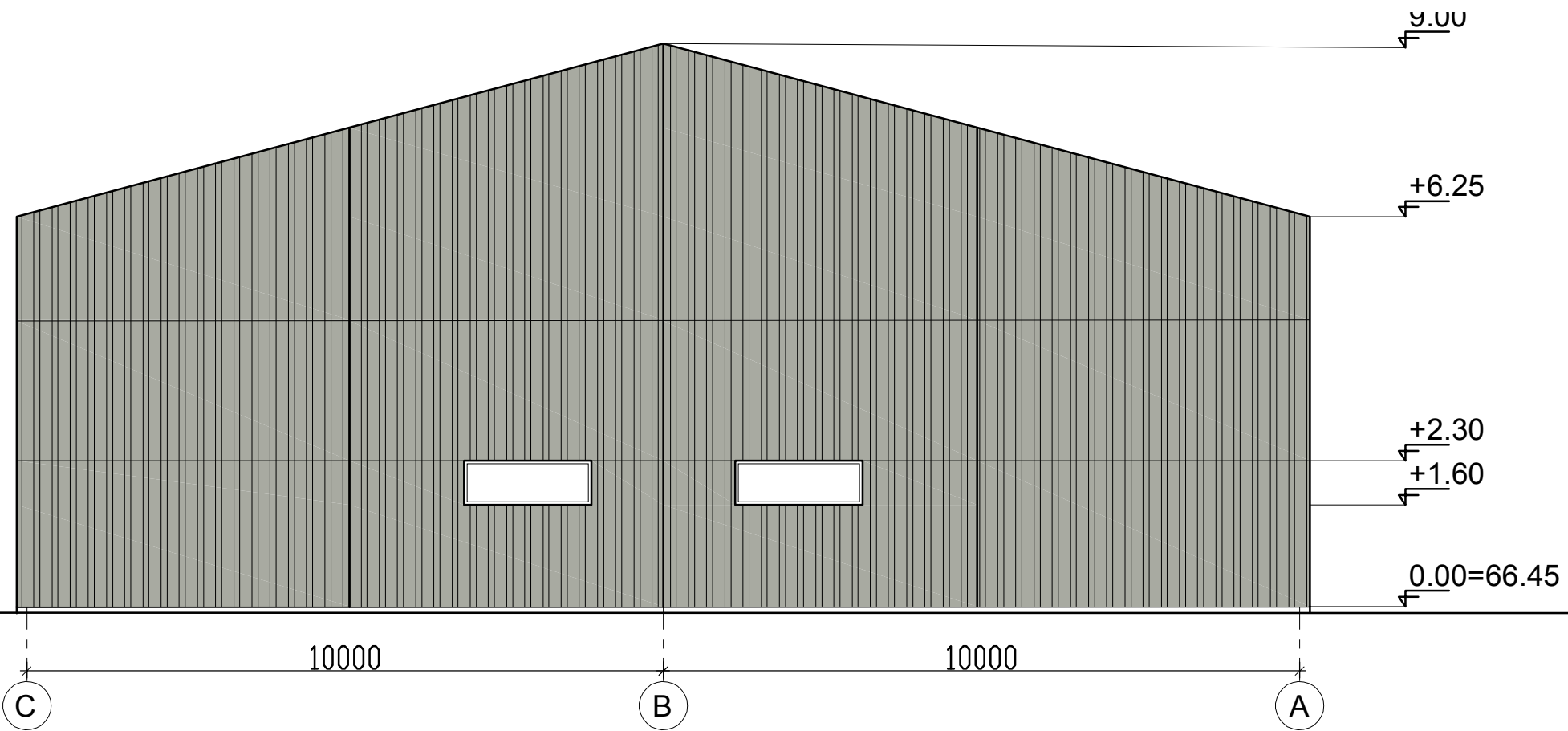
SKERSINIS PJŪVIS M1:150





		 <b>ELEMENTARUS</b> R. Bielskio įmonė NAMŲ DARBAI tel 8618 89159		NEGYVENAMOSIOS PASKIRTIES STATINYS. KITOS(ŪKIO) PASKIRTIES PASTATAI-ŽEMĖS ŪKIUI TVARKYTI SKIRTAS PASTATAS ANGARO STATYBOS PROJEKTAS KAUNO raj. ROKŲ sen. ROKŲ k. kad.nr. 5273/0018:226	
A1005	PV	R. BIELSKIS		PJŪVIS.PASIŪLYMAI	
	PDV	R. BIELSKIS			
		D.M			ND-21-08-01-PP-02







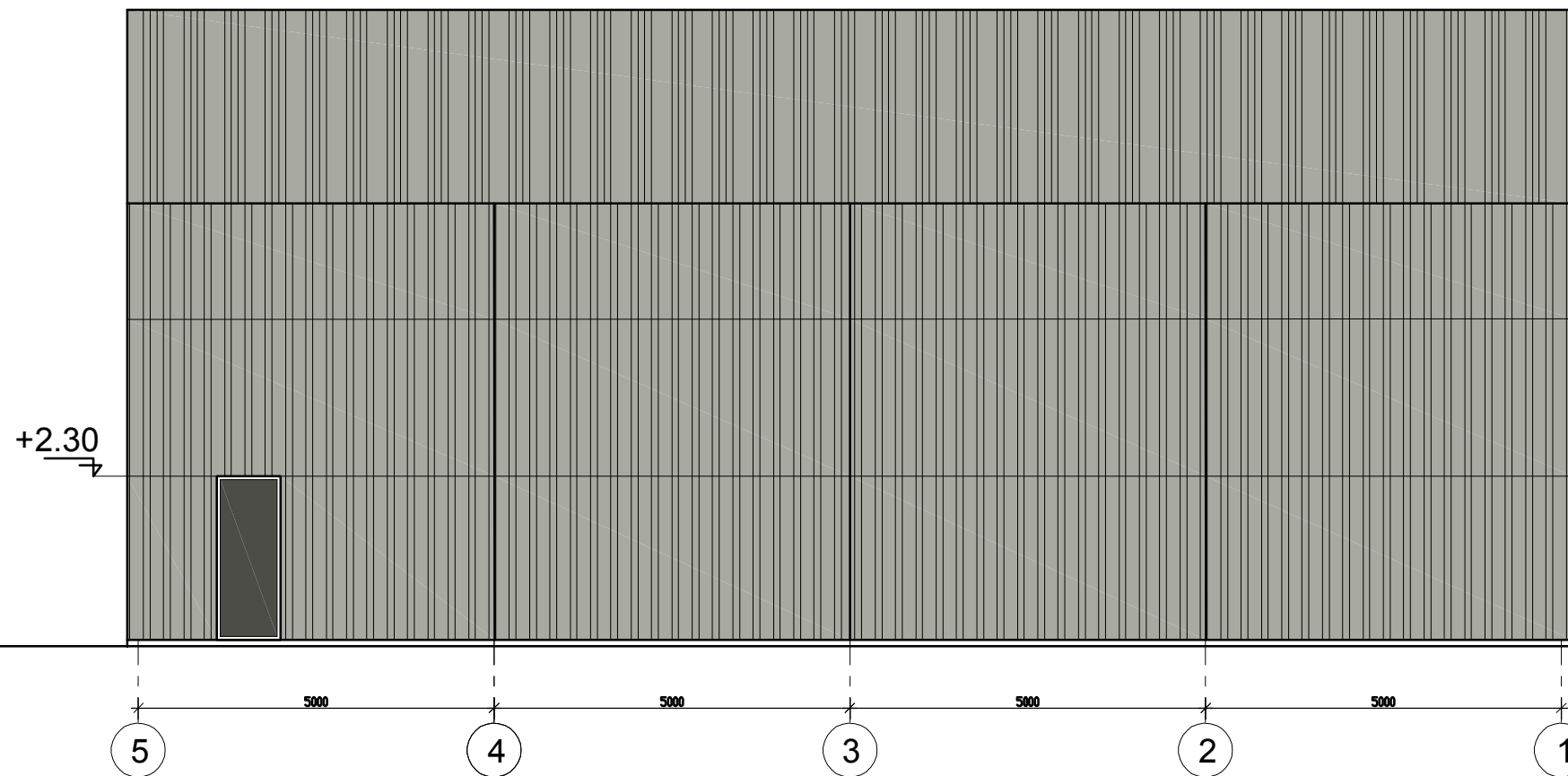
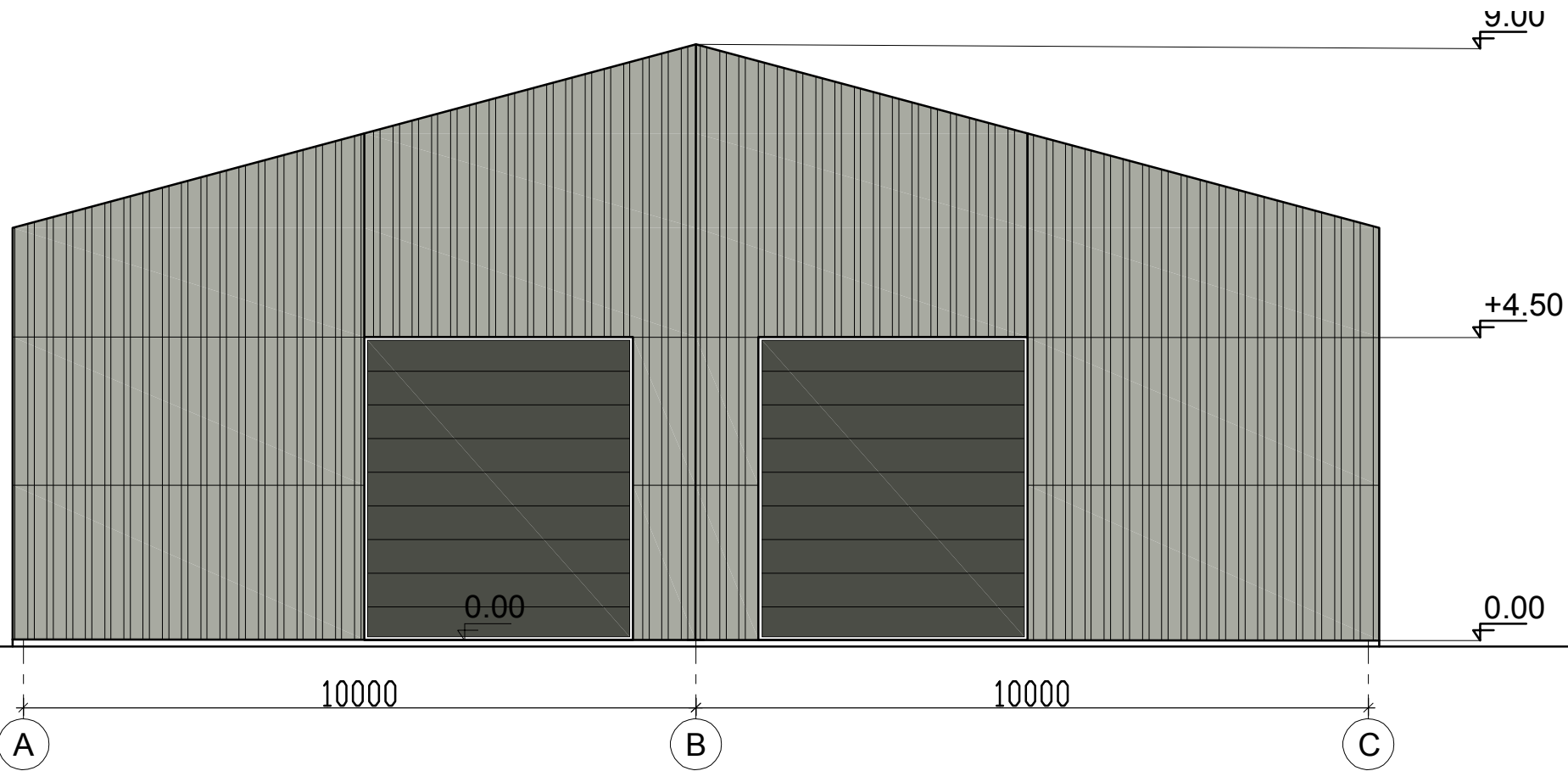

· EKSPLIKACIJA:

-  - Cokolis - betono paviršius
-  - Fasadų apdaila - daugiasluoksnės fasadinės plokštės, RAL 7037
-  - Stogo danga - daugiasluoksnės stogo plokštės, RAL 7037 -
-  Apskardiniai, metalo gaminiai, kritulių nuvedimo sistema - skarda, RAL 7037
-  - Langai - PVC profiliai, RAL 7037
-  - Durys, vartai - PVC profiliai/metalas, RAL 7037

 <b>ELEMENTARUS</b> R. Bielskio įmonė NAMŲ DARBAI tel 8618 89159		NEGYVENAMOSIOS PASKIRTIES STATINYS. KITOS(ŪKIO) PASKIRTIES PASTATAI-ŽEMĖS ŪKIUI TVARKYTI SKIRTAS PASTATATAS ANGARO STATYBOS PROJEKTAS KAUNO raj. ROKŲ sen. ROKŲ k. kad.nr. 5273/0018:226	
		A1005 PV R. BIELSKIS PDV R. BIELSKIS	
D.M		ND-21-08-01-PP-03	



EKSPLIKACIJA:

-  - Cokolis - betono paviršius
-  - Fasadų apdaila - daugiasluoksnės fasadinės plokštės, RAL 7037
-  - Stogo danga - daugiasluoksnės stogo plokštės, RAL 7037 -
-  - Apskardiniai, metalo gaminiai, kritulių nuvedimo sistema - skarda, RAL 7037
-  - Langai - PVC profiliai, RAL 7037
-  - Durys, vartai - PVC profiliai/metalas, RAL 7037

 <b>ELEMENTARUS</b> R. Bielskio įmonė NAMŲ DARBAI tel 8618 89159		NEGYVENAMOSIOS PASKIRTIES STATINYS. KITOS(ŪKIO) PASKIRTIES PASTATAI-ŽEMĖS ŪKIUI TVARKYTI SKIRTAS PASTATAS ANGARO STATYBOS PROJEKTAS KAUNO raj. ROKŲ sen. ROKŲ k. kad.nr. 5273/0018:226	
		A1005	PV PDV
D.M		FASADAI.PASIŪLYMAI	
ND-21-08-01-PP-04			

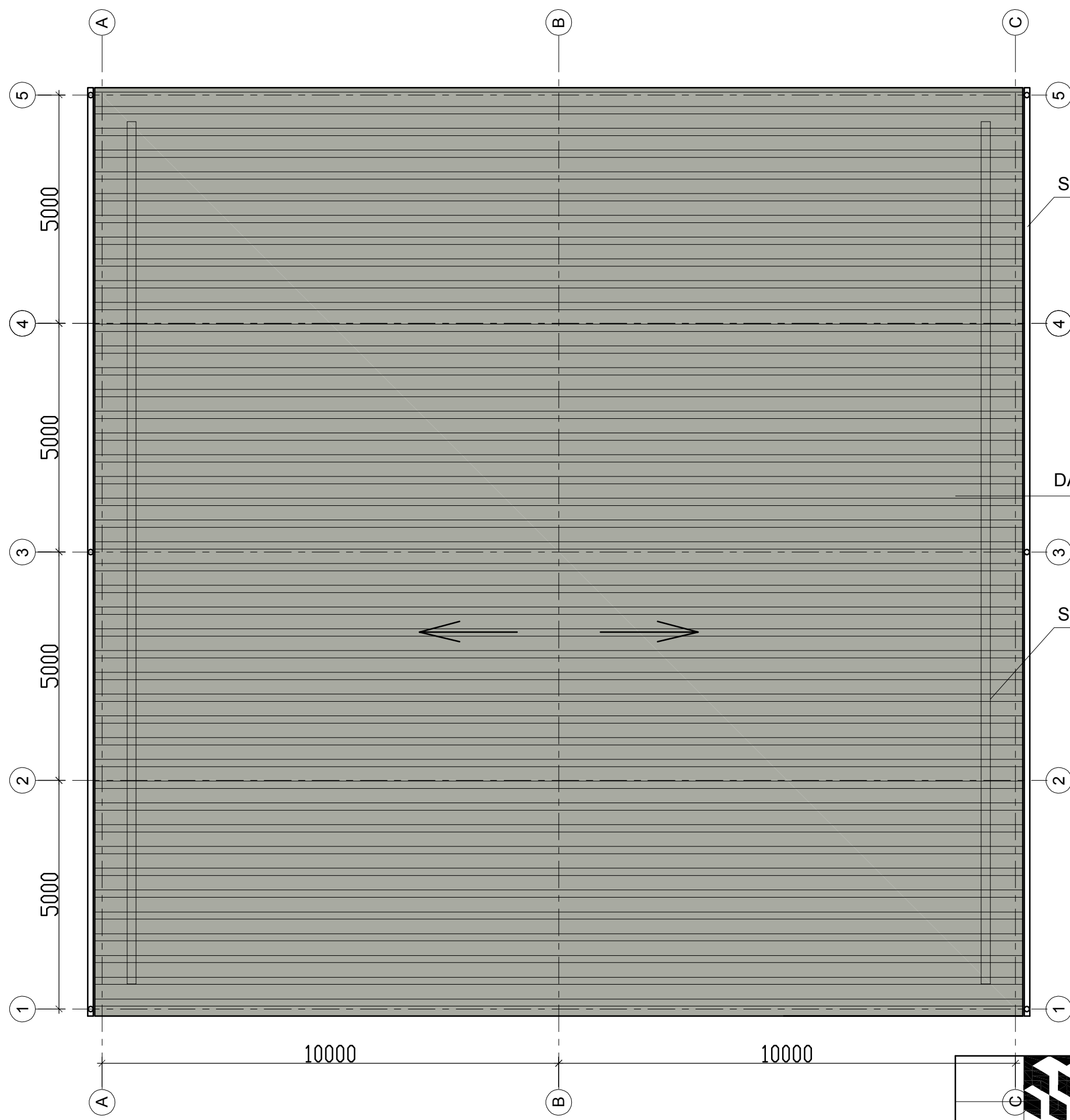

SKARDINIAI LIETVAMZDŽIAI d120

DAUGIASLUOKSNĖ PLOKŠTĖ 100mm

SNIEGO GAUDYTUVAI

10000

10000

**ELEMENTARUS**  
 R. Bielskio įmonė NAMŲ DARBAI  
 tel 8618 89159

NEGYVENAMOSIOS PASKIRTIES STATINYS.  
 KITOS(ŪKIO) PASKIRTIES PASTATAI-ŽEMĖS ŪKIUI TVARKYTI SKIRTAS PASTATAS  
 ANGARO STATYBOS PROJEKTAS  
 KAUNO raj. ROKŲ sen. ROKŲ k.  
 kad.nr. 5273/0018:226

A1005	PV	R. BIELSKIS		STOGO PLANAS. PASIŪLYMAI
	PDV	R. BIELSKIS		
		D.M		ND-21-08-01-PP-05