

| | |
|------------------------------------|--|
| Užsakovas (Statytojas) | PANEVĖŽIO R. VELŽIO LOPŠELIS-DARŽELIS "ŠYPSENĖLĖ" |
| Projektuotojas | UAB „STATINIŲ PROJEKTAVIMO BIURAS“ |
| Statinio projekto numeris | P/901-PP |
| Statinio projekto etapas | PROJEKTINIAI PASIŪLYMAI (TP) |
| Statinio projekto pavadinimas | MOKSLO PASKIRTIES PASTATO, ESANČIO ADRESU ALANTOS G. 37, VELŽIO K., PANEVĖŽIO R., SAV. UNIKALUS NR. 4400-0412-6127 PRIESTATO STATYBOS PROJEKTINIAI PASIŪLYMAI |
| Statybos rūšis | NAUJA STATYBA |
| Statinio kategorija | YPATINGAS |
| Statinio paskirtis | MOKSLO PASKIRTIES |
| Statinio projekto dalis | STATINIO ARCHITEKTŪROS |
| Bylos (segtuvo) žymuo | I |
| Bylos (segtuvo) laidos žymuo | 0 |
| Bylos (segtuvo) Išleidimo data | 2022 02 |

TEKSTINIŲ DOKUMENTŲ IR BRĖŽINIŲ ŽINIARAŠTIS

| Dokumento žymuo | Lapų skaičius | Laida | Dokumento pavadinimas | Pastabos |
|------------------------------|---------------|-------|---|----------|
| Tekstiniai dokumentai | | | | |
| P/901-PP-A. AR | 4 | O | Aiškinamasis raštas | |
| P/901-PP-A. AR | 1 | O | Bendrieji statinio rodikliai | |
| Brėžiniai | | | | |
| P/901-PP-SP-1 | 1 | O | Situacijos schema | |
| P/901-PP-SP-2 | 1 | O | Sklypo planas statiniu išdėstymu „nužymėjimu“ | |
| P/901-PP-SP-3 | 1 | O | Sklypo vertikalus planas | |
| P/901-PP-SP-4 | 1 | O | Sklypo sutvarkymo planas | |
| P/901-PP-SP-5 | 1 | O | Suvestinis sklypo inžinerinių tinklų planas | |
| P/867-PP-A-2 | 1 | O | Šiaurinis, vakarinis fasadai | |
| P/867-PP-A-3 | 1 | O | Fasadai | |
| P/867-PP-A-4 | 1 | O | Pjūvis 1-1 | |
| P/867-PP-A-5 | 1 | O | Stogo planas | |

Projekto pavadinimas: Mokslo paskirties pastato, esančio adresu Alantos g. 37, Velžys, Panevėžio r., sav. unikalus Nr. 4400-0412-6127 priestato statybos projektiniai pasiūlymai.

Statytojas: Panevėžio r. Velžio lopšelis-darželis "Šypsėnėlė"

Objekto adresas: Alantos g. 37, Velžys, Panevėžio r., sav.

Projektuotojas: UAB „Statinių projektavimo biuras“, J. Zikaro g. 41A, LT-35222 Panevėžys, tel. 867177360

BENDRIEJI STATINIO RODIKLIAI:

| | Pavadinimas | Mato vienetas | Pastabos |
|----|---|----------------|----------------------------|
| | I. SKYRIUS | | |
| | SKLYPAS | | |
| 1 | Sklypo plotas | m ² | 7127 |
| 2 | Sklypo užstatymo intensyvumas | % | 27,39 |
| 3 | Sklypo užstatymo tankumas | % | 16.76 |
| | | | |
| | II. SKYRIUS | | |
| | PASTATAI Vaikų lopšelis-darželis | | |
| 1 | Pastato paskirties rodikliai (gamybos, kitos planuojamos ūkinės veiklos, paslaugų apimtis, butų, vietų, lovų, bendras ir aptarnaujamų žmonių skaičius, kiti rodikliai). | vnt. | 40 vaikų |
| 2 | Pastato bendras plotas * | m ² | 285,68 |
| 3 | Pastato pagrindinis plotas* | m ² | 227,37 |
| 4 | Pastato pagalbinis plotas* | m ² | 58.31 |
| 5 | Pastato tūris * | m ³ | 1430.0 |
| 6 | Aukštų skaičius* | | 1 |
| 7 | Pastato aukštis * | m | 14,45 |
| 8 | Energinio naudingumo klasė | | A++ |
| 9 | Pastato akustinio komforto sąlygų klasė | | C |
| 10 | Statinio atsparumas ugniai | | I laipsnis |
| 11 | Kiti papildomi pastato rodikliai | | |
| | | | |
| | IV. SKYRIUS | | |
| | INŽINERINIAI TINKLAI | | |
| | (Nurodomas kiekvienos paskirties inžinerinių tinklų pavadinimas ir rodikliai) | | |
| 1 | inžinerinių tinklų ilgis* | m | Esami inžineriniai tinklai |

*Žvaigždute pažymėti rodikliai apskaičiuojami vadovaujantis Nekilnojamojo turto kadastrinių matavimų ir kadastro duomenų surinkimo taisyklėmis, kurias tvirtina Lietuvos Respublikos žemės ūkio ministras. Baigus statybą ir atlikus kadastrinius matavimus šie rodikliai gali turėti neesminių nukrypimų [5.39].

Statinio projekto vadovas Raimundas Pilkauskas

Kvalifikacijos atestatas Nr. 1856

(vardas, pavardė, parašas, kvalifikacijos atestato arba pažymos Nr., data)

AIŠKINAMASIS RAŠTAS

Projekto pavadinimas: Mokslo paskirties pastato, esančio adresu Alantos g. 37, Velžys, Panevėžio r., sav. unikalus Nr. 4400-0412-6127 priestato statybos projektiniai pasiūlymai.

Statytojas: Panevėžio r. Velžio lopšelis-darželis "Šypsėnėlė"

Objekto adresas: Alantos g. 37, Velžys, Panevėžio r., sav.

Projektuotojas: UAB „Statinių projektavimo biuras“, J. Zikaro g. 41A, LT-35222 Panevėžys, tel. 867177360

Statybos rūšis: Nauja statyba.

Statinio paskirtis: Mokslo paskirties pastatas.

Statinio kategorija: Neypatingas

1. BENDRIEJI DUOMENYS

Rengiamu projektu numatoma prie esamo lopšelio-darželio pastato unikalus Nr. 4400-0412-6127 pastatyti priestatą. Priestate numatoma įrengti dvi grupes po 20 vaikų, kurias sudarytų: priėmimo-nusirengimo patalpos, žaidimų-miegamieji kambariai, tualetai-prausyklos (vienas tualetas pritaikytas neįgaliesiems), ir du kabinetus bei maisto laikymo patalpą. Taip pat prie esamo lopšelio-darželio pastato pietinėje pusėje numatoma atvira terasa.

| | | | | | | | |
|----------------------|---|--------------|---------|------|--|-------|-------|
| Atestato Nr. 1727 |  | | | | Statinio projekto pavadinimas Mokslo paskirties pastato, esančio adresu Alantos g. 37, Velžys, Panevėžio r., sav. unikalus Nr. 4400-0412-6127 priestato statybos projektiniai pasiūlymai. | | |
| Atestato Nr.. | pareigos | v. pavardė | parašas | data | Statinio numeris ir pavadinimas | | |
| A101 | PV | R.PILKAUSKAS | | 2021 | Mokslo paskirties statiniai | | |
| A460 | ARCH. | V.UNDŽĖNAS | | 2021 | | | |
| | | | | | Dokumento pavadinimas AIŠKINAMASIS RAŠTAS | | Laida |
| | | | | | | | O |
| PP | Statytojas (užsakovas): Panevėžio r. Velžio lopšelis-darželis "Šypsėnėlė" | | | | Indeksas: P/901 -PP-AR | Lapas | Lapų |
| | | | | | | 1 | 4 |

PRIVALOMŲJŲ DOKUMENTŲ PROJEKTUI RENGTI IR PAGRINDINIŲ NORMATYVINIŲ DOKUMENTŲ, KURIAIS VADOVAUJANTIS PARENGTAS PROJEKTAS SĄRAŠAS

Projektiniai pasiūlymai yra atlikti vadovaujantis: projektavimo užduotimi, techninėmis projektavimo sąlygomis bei Valstybės įmonės registrų centro, nekilnojamo turto registro centrinio duomenų banko išrašu, žemės sklypo planu, topografinė nuotrauka, geologija. Lietuvos Respublikos statybos įstatymu, galiojančiais teisės aktais ir normatyviniais dokumentais pagal Lietuvos Respublikoje galiojančius, statybos verslą reglamentuojančius teisės aktus ir normatyvinius dokumentus:

– kiti įstatymai ir poįstatyminiai teisės aktai.

1. STR 1.01.08:2002 Statinio statybos rūšys;
2. STR 1.01.03:2017 Statinių klasifikavimas;
3. STR 1.04.02:2011 Inžineriniai geologiniai ir geotechniniai tyrimai;
4. STR 1.04.04:2017 Statinio projektavimas, projekto ekspertizė;
5. STR 1.05.01:2017 Statybą leidžiantys dokumentai. Statybos užbaigimas. Statybos sustabdymas. Savavališkos statybos padarinių šalinimas. Statybos pagal neteisėtai išduotą statybą leidžiantį dokumentą padarinių šalinimas;
6. STR 1.06.01:2016 Statybos darbai. Statinio statybos priežiūra;
7. STR 2.01.01(1):2005 Esminiai statinio reikalavimai. Mechaninis patvarumas ir pastovumas;
8. STR 2.01.01(2):1999 Esminiai statinio reikalavimai. Gaisrinė sauga;
9. STR 2.01.01 (3):1999 Esminiai statinio reikalavimai. Higiena, sveikata, aplinkos apsauga;
10. STR 2.01.01 (4):2008 Esminiai statinio reikalavimai. Naudojimo sauga;
11. STR 2.01.01 (5):2008 Esminiai statinio reikalavimai. Apsauga nuo triukšmo;
12. STR 2.01.01 (6):2008 Esminiai statinio reikalavimai. Energijos taupymas ir šilumos išsaugojimas;
13. STR 2.01.06:2009 Statinių apsauga nuo žaibo. Išorinė statinių apsauga nuo žaibo;
14. STR 2.01.07:2003 Pastatų vidaus ir išorės aplinkos apsauga nuo triukšmo;
15. STR 2.01.02:2016 Pastatų energinio naudingumo projektavimas ir sertifikavimas;
16. STR 2.05.02:2008 Statinių konstrukcijos. Stogai;
17. STR 2.05.03:2003 Statybinių konstrukcijų projektavimo pagrindai;
18. STR 2.05.04:2003 Poveikiai ir apkrovos;
19. STR 2.05.05:2005 Betoninių ir gelžbetoninių konstrukcijų projektavimas;
20. STR 2.05.07:2005 Medinių konstrukcijų projektavimas;
21. STR 2.05.08:2005 Plieninių konstrukcijų projektavimas. Pagrindinės nuostatos;
22. STR 2.05.13:2004 Statinių konstrukcijos grindys

| DOKUMENTO ŽYMUO | LAPAS | LAPŲ | LAIDA |
|-----------------|-------|------|-------|
| P/901 – PP- AR | 2 | 4 | 0 |

23. STR 2.05.20:2006 Langai ir išorės įėjimo durys;
24. STR 2.06.04: 2014 Gatvės ir vietinės reikšmės keliai. Bendrieji reikalavimai;
25. D1-11/KTR 1.01:2008 Automobilių keliai;
26. STR 2.07.01:2003 Vandentiekis ir nuotekų šalintuvas. Pastato inžinerinės sistemos. Lauko inžineriniai tinklai;
27. STR 2.09.02:2005 Šildymas, vėdinimas ir oro kondicionavimas;
28. STR 2.03.01:2019 „Statinių prieinamumas“
29. Taip pat turi būti vadovaujamosi kitais statybos techniniais reglamentais, nurodytais projekte bei laisvai pasirenkamais techniniais statybos normatyviniais dokumentais.

2. SKLYPO PLANAS

2.1. SKLYPO APIBŪDINIMAS

Žemės sklypas Nr. 4400-1817-1470 yra įregistruotas Valstybinės įmonės registrų centre.

Žemės sklypo plotas – 0,7127 ha. Sklypo savininkas – Lietuvos Respublika pagal sudaryta panaudos sutartį panaudos gavėjas Panevėžio rajono savivaldybė. Pagrindinė naudojimo paskirtis – kita. Žemės sklypo naudojimo būdas – Visuomeninės paskirties teritorijos . Pastatas - Vaikų lopšelis-darželis Unikalus daikto numeris: 4400-0412-6127 nuosavybė: Panevėžio rajono savivaldybė. Turto patikėjimo teisė Panevėžio r. Velžio lopšelis-darželis "Šypsėnėlė"

ESAMA PADĖTIS

Lopšelis-darželis yra Alantos g. 37, Velžio k., Velžio sen., Panevėžio r.. Vidutiniai sklypo gabaritai: 110,50 x 64,50m. Sklypo reljefas yra sąlyginai lygus. Žemės paviršiaus altitudės kinta nuo 58,30 m (vakarinėje sklypo pusė) iki 59,46 m (rytinė sklypo pusė). Įvažiavimas , išvažiavimas ir įėjimas į sklypą iš Pavasario gatvės, tik įėjimas į sklypą iš Alantos gatvės. Sklype išvystyta infrastruktūra. Sutvarkytos dangos, pajungti inžineriniai tinklai. Lopšelio-darželio pastatas pradėtas statyti 1985 metais baigtas statyti 1985 metais rekonstruotas 2004 metais. Užstatyta teritorija – 840,0 m²

Žemės sklypas Nr. 4400-1817-1470 teritorijos, kuriose taikomos 2019-06-06 Lietuvos Respublikos specialiųjų žemės naudojimo sąlygų įstatymas Nr. XIII-2166 2019-12-19 Lietuvos Respublikos žemės ūkio ministro įsakymas Nr. 3D-711 naudojimo sąlygos:

1. Vandens tiekimo ir nuotekų, paviršinių nuotekų tvarkymo infrastruktūros apsaugos zonos (III skyrius, dešimtas skirsnis) plotas 0.2184 ha
2. Šilumos perdavimo tinklų apsaugos zonos (III skyrius, dvyliktasis skirsnis) plotas 0.0225 ha
3. Skirstomųjų dujotiekių apsaugos zonos (III skyrius, šeštasis skirsnis)
4. Elektros tinklų apsaugos zonos (III skyrius, ketvirtasis skirsnis)

Viešųjų ryšių tinklų elektroninių ryšių infrastruktūros apsaugos zonos (III skyrius, vienuoliktasis skirsnis)

| DOKUMENTO ŽYMUO | LAPAS | LAPŲ | LAIDA |
|-----------------|-------|------|-------|
| P/901 – PP- AR | 3 | 4 | 0 |

2.PROJEKTINIAI SPRENDINIAI

Sklypo šiaurės vakarinėje dalyje projektuojamas priestatas prie esamo vaikų lopšelio-darželio. Priestate numatomos dvi grupės su žaidimų/miegamojo erdve, persirengimo ir WC patalpomis. Taip numatomos administracinės patalpos, du kabinetai maisto produktų laikymo patalpa. Prie esamo vaikų lopšelio-darželio pietinėje dalyje numatoma įrengti atvira lauko terasa.

Priestato konstrukciniai sprendimai: Pamatai gręžtiniai poliniai, sienos pertvaros blokelių, deginys g/b plokščių. Pastato patalpos vėdinamos ir vėsinamos mechaniškai, naudojant rekuperacinę sistemą, taip pat natūraliai pro langus. Priestatas atitiks A++ energetinę naudingumo klasę. Pastatas pajungiama prie esamos šildymo sistemos ir prie esamų vandentiekio ir nuotekų tinklų. Įrengiama priešgaisrinė signalizacija/ Fasadai plytų mūro spalva geltona. Stogas šlaitinis profiliuotos skardos spalva raudona.

Automobilių parkavimas Automobilių parkavimo vietos skaičiuotos vadovaujantis statybos techniniu reglamentu str. 2.06.04:2014 „Gatvės ir vietinės reikšmės keliai. Bendrieji reikalavimai“ XIII skyrius - automobilių stovėjimo reglamentavimas 30 lentelė - automobilių stovėjimo vietų minimalus skaičius 9.3 punktą – bendrojo lavinimo mokyklos– 1 vieta 40 vaikų. Dabar lopšelyje- darželyje yra 123 vaikai, priestate numatoma kad bus 40 vaikų viso 163 vaikai tai sudaro keturias automobilių stovėjimo vietas. Bendram 20 ir mažiau automobilių stovėjimo vietų skaičiui ,viena A tipo neįgaliųjų automobilių stovėjimo vieta.

Pastato pritaikymas žmonėms su negalia

Užtikrinamas neįgaliųjų patekimas į priestato patalpas iš pietinės pastato dalies. Vidaus ir lauko durų angos platesnės nei 85.00 cm., durys projektuojamos be slenksčių. Pirmame aukšte įrengti sanitariniai mazgai pritaikyti žmonėms su negalia. Į esamas lopšelio-darželio patalpas vietoj išardyto panduso numatomas keltuvas.

Statybos darbų poveikis aplinkai, gyventojams, kaimyninėms teritorijoms

Visi statybos darbai vykdomi sklypo ribose, nepatenkant į aplinkinių sklypų teritoriją. Projektiniai sprendiniai reikšmingo poveikio aplinkinėms gamtinėms- rekreacinėms teritorijoms bei jų naudojimo režimui neturės.

| DOKUMENTO ŽYMUO | LAPAS | LAPŲ | LAIDA |
|-----------------|-------|------|-------|
| P/901 – PP- AR | 4 | 4 | 0 |

SITUACIJOS SCHEMA

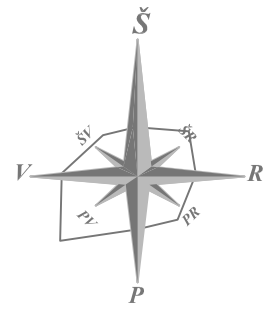

PROJEKTUOJAMAS PRIESTATAS

ESAMAS VAKŲ DARŽELIO PASTATAS

| | | | | | | | | |
|----------------------|--|--|---------|------|--|---------------|-------|------|
| ATESTATO NR. 1727 | |  UAB "STATINIŲ PROJEKTAVIMO BIURAS" <small>ZIKARO 41a, PANEVĖŽYS TEL. 8(45)608259, FAKS. 8(45)608258</small> | | | Objektas: MOKSLO PASKIRTIES PASTATO, ESANČIO ADRESU ALANTOS G. 37, VELŽIO K., PANEVĖŽIO R., SAV. UNIKALUS NR. 4400-0412-6127 PRIESTATO STATYBOS PROJEKTINIAI PASIŪLYMAI | | | |
| ATESTATO NR. | PARĖIGOS | PAVARDĖ | PARAŠAS | DATA | Brėžinys: | | LAIDA | |
| 1856 | PV | R.PILKAUSKAS | | 2022 | SITUACIJOS SCHEMA | | 0 | |
| A101 | PDV | V.UNDŽENAS | | 2022 | | | | |
| ETAPAS | Užsakovas: PANEVĖŽIO R. VELŽIO LOPŠELIS-DARŽELIS "ŠYPSENĖLĖ" | | | | Indeksas: | P/901-PP-SP-1 | LAPAS | LAPŲ |
| PP | | | | | | | 1 | 1 |

SKLYPO PLANAS M 1:500

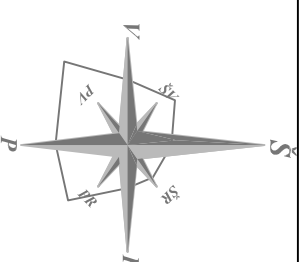

- EKSPLIKACIJA**
1. PROJEKTUOJAMAS PRIESTATAS
 2. ESAMOS VAIKŲ DARŽELIO PASTATAS
 3. PROJEKTUOJAMAS VERTIKALUS NEIGALIJŲŲ KELTŪVAS

SUTARTINIAI PAŽYMĖJIMAI

- ESAMOS SKLYPO RIBOS
- PROJ. PRIESTATAS
- PROJ. BETONO TRINKELIŲ DANGA
- PROJ. VEJOS BORTAI
- PROJ. ŽALIA VEJA
- IŠARDOMAS PANDUSAS
- IŠARDOMA PAVESINĖ
- IŠARDOMA TRINKELIŲ DANGA
- KERTAMAS KĖNIS
- KERTAMAS UOSIALAPIS

IŠKELIAMŲ INŽINERINIAI TINKLAI

- D — DRENAŽAS
- F — ŪKIO NUOTEKOS
- V — VANDENTIEKIS
- 0,4 KV KABELIUS

TECHINIAI RODIKLIAI

| | |
|--|-------------------------|
| SLYPO PLOTAS | - 7127.0m ² |
| SKLYPO UŽSTATYMO PLOTAS | - 1194.60m ² |
| SKLYPO UŽSTATYMAS TANKUMAS % | - 16.76 % |
| SKLYPO UŽSTATYMAS INTENSIVUMAS % | - 27.39 % |
| ŽELDINIŲ PLOTAS NUO VISO ŽEMĖS SKLYPO PLOTO% | - 43.0 % |

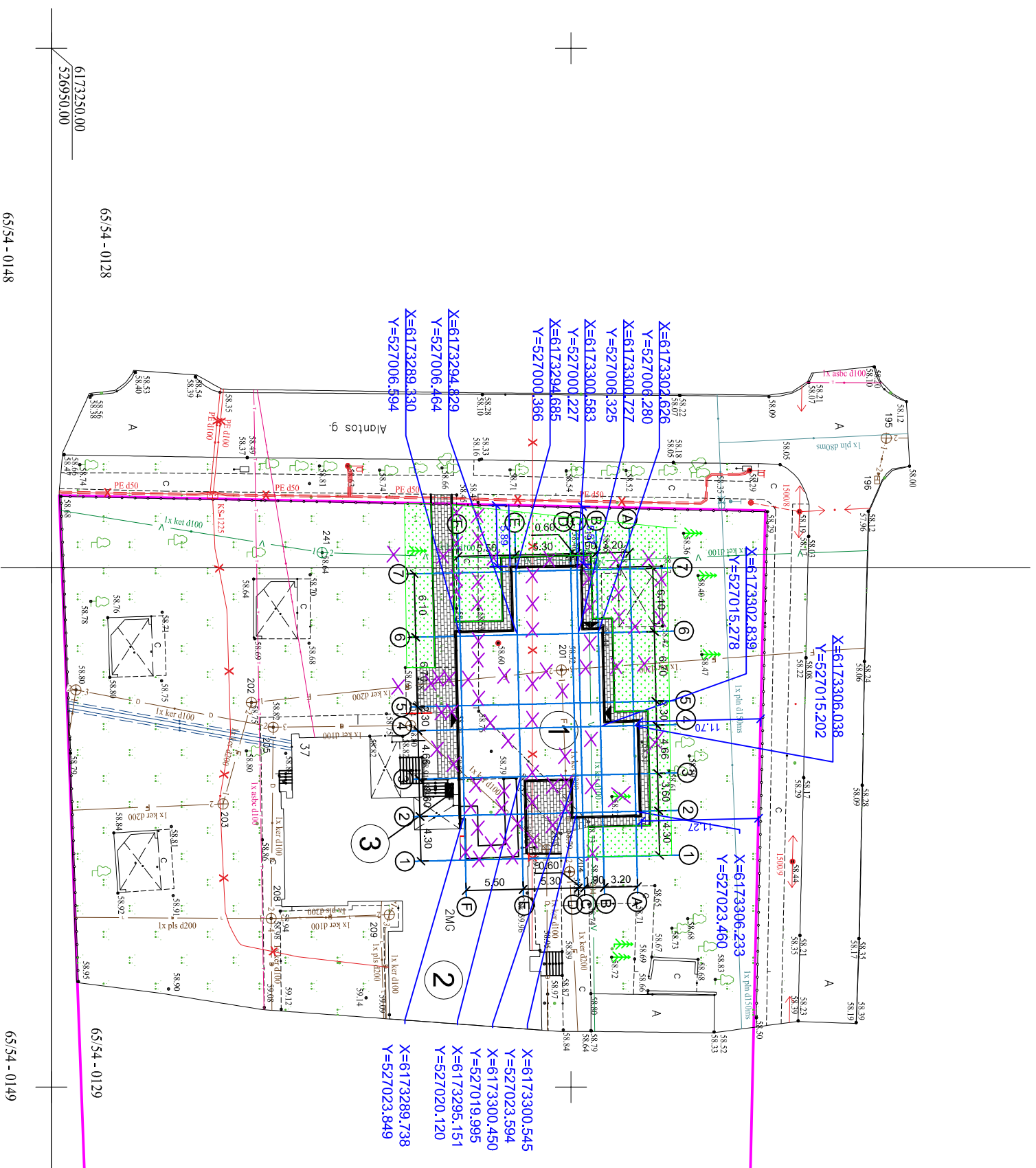

ESAMI INŽINERINIAI TINKLAI:

- KL — LIETAUS NUOTEKOS
- D — DRENAŽAS
- KF — ŪKIO NUOTEKOS
- V — VANDENTIEKIS
- 0,4 KV KABELIUS
- 0,4KV ORO LINIJA
- APŠVIETIMO STULPAS
- ŠILUMINĖ TRASA

PRIESTATO

1. UŽSTATYMO PLOTAS - 340,60m²
2. BENDRAS PLOTAS - 285,68m²
3. PAGRINDINIS PLOTAS - 227,37m²
4. PAGABINIS PLOTAS - 58,31m²
5. TŪRIS - 1430,0m³

| | | | | | |
|-------------------|---|--|-------------|--|--------------------------------|
| ATESTATO NR. 1727 | | SPB UAB "STATINIŲ PROJEKTAVIMO BIURAS" Žemės ūkio inžinerijos technikos specialistų asociacija | | Objektas: MOKSLO PASKIRTIES PASTATO, ESANČIO ADRESU ALANTOS G. 37, VELŽIO K., PANEVŽIO R., SAV. UNIKALUS NR. 4400-0412-6127 PRIESTATO STATYBOS PROJEKTINGIAI PASIŪLYMAI | |
| ATESTATO NR. | 1856 | PAVARDĖ | PARAŠAS | DATA | Brėžinys: |
| | PV | R. PILKAUSKAS | [Signature] | 2022 | SKLYPO PLANAS |
| A101 | PDV | V. JUNDŽENAS | [Signature] | 2022 | STATINIŲ IŠDĖSTYMU, NUŽYMEJIMU |
| ETAPAS | Užsakovo SP ANEVŽIO R. VELŽIO LOPŠELIS-DARŽELIS "ŠYPSENĖLĖ" | | | Indeksas: | P/901-PP-SP-2 |
| PP | 1 | LAPAS | 1 | LAPŲ | 1 |

SKLYPO PLANAS M 1:500

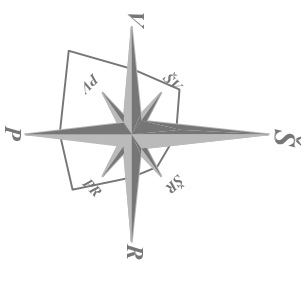

- ### EKSPLIKACIJA
- PROJEKTUOJAMAS PRIESTATAS
 - ESAMAS VAIKŲ DARŽELIO PASTATAS
 - PROJEKTUOJAMAS VERTIKALUS NEIGALIŲJŲ KELTUVAS

SUTARTINIAI PAŽYMĖJIMAI

- ESAMOS SKLYPO RIBOS
- PROJ. PRIESTATAS
- PROJ. BETONO TRINKELIŲ DANGA
- PROJ. VEJOS BORTAI
- PROJ. ŽALIA VEJA
- IŠARDOMAS PANDUSAS
- IŠARDOMA PAVĖSINĖ
- GRIAUNAMA PAVĖSINĖ
- IŠARDOMA TRINKELIŲ DANGA
- KERTAMAS KĖNIS
- KERTAMAS UOSIALAPIS

IŠKELIAMŲ INŽINERINIAI TINKLAI

- D DRENAŽAS
- F ŪKIO NUOTEKOS
- V VANDENTIEKIS
- 0,4 KV KABELIS

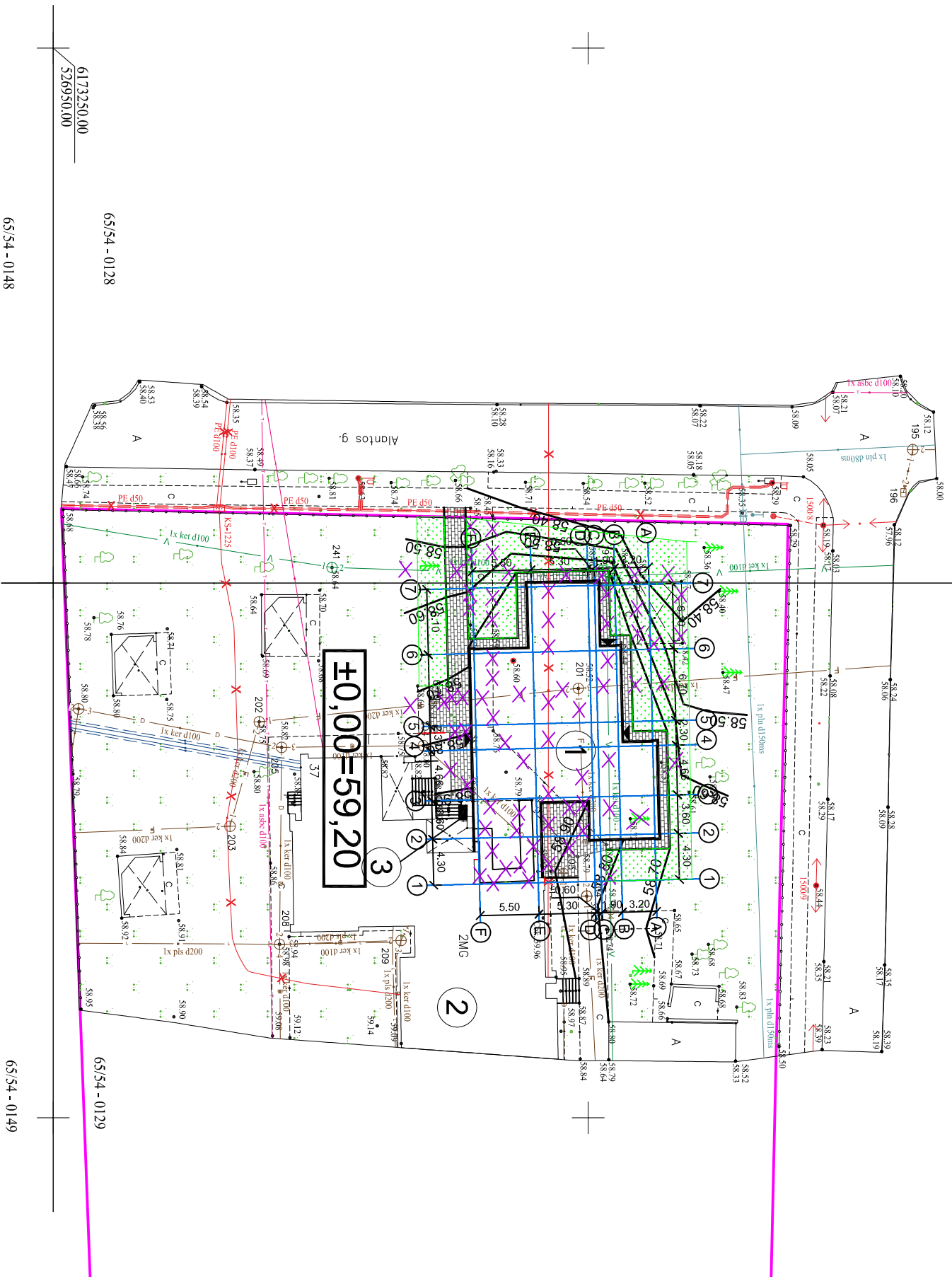

ESAMI INŽINERINIAI TINKLAI:

- KL LIETAUS NUOTEKOS
- D DRENAŽAS
- KF ŪKIO NUOTEKOS
- V VANDENTIEKIS
- 0,4 KV KABELIS
- 0,4KV ORO LINIJA
- APŠVIETIMO STULPAS
- ŠILUMINĖ TRASA

| | | | |
|----------------------|---|--------------------------|---|
| ATESTATO NR. 1727 | SPB UAB "STATINIŲ PROJEKTAVIMO BIURAS Žemdirbių Panėvėžio r. sav. savivaldybės teritorijoje, Pasiekovos kaime" | | Objektas: MOKSLO PASKIRTIES PASTATO, ESANČIO ADRESU ALANTOS G. 37, VELŽIO K., PANEVŽIO R., SAV. UNIKALUS NR. 4400-0412-6127 PRIESTATO STATYBOS PROJEKTINIAI PASIŪLYMAI |
| ATESTATO NR. 1856 | PARYGOS P.V. | PAVARDĖ R. PILKAUSKAS | Brėžinys: SKLYPO VERTIKALUS PLANAS |
| A101 | PDV | V. VUNDŽENAS | LAPAS 1 |
| ETAPAS PP | Užsakovas: PANEVŽIO R. VELŽIO LOPŠELIS- DARŽELIS "ŠYPSENĖLĖ" | | Indeksas: P/901-PP-SP-3 |
| | | | LAPŲ 1 |

SKLYPO PLANAS M 1:500

EKSPLIKACIJA

1. PROJEKTUOJAMAS PRIESTATAS
2. ESAMAS VAIKŲ DARŽELIO PASTATAS
3. PROJEKTUOJAMAS VERTIKALUS NEĮGALIJŲŲ KELTUVAS

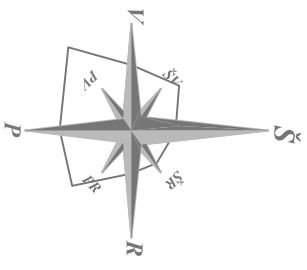

SUTARTINIAI PAŽYMĖJIMAI

- ESAMOS SKLYPO RIBOS
- PROJ. PRIESTATAS
- PROJ. BETONO TRINKELIŲ DANGA
- PROJ. VEJOS BORTAI
- PROJ. ŽALIA VEJA
- IŠARDOMAS PANDUSAS
- GRIAUNAMA PAVESINĖ
- IŠARDOMA TRINKELIŲ DANGA
- KERTAMAS KĖNIS
- KERTAMAS UOSIALAPIS
- IŠKELIAMAI INŽINERINIAI TINKLAI
 - DRENAŽAS
 - ŪKIO NUOTEKOS
 - VANDENTIEKIS
 - 0,4 KV KABELIS

DANGŲ KIEKIŲ ŽINIARAŠTIS

| DANGOS PAVADINIMAS | MATO VNT. | KIEKIS VISO |
|--------------------------------|----------------|-------------|
| BETONO TRINKELIŲ DANGA | m ² | 114.0 |
| IŠARDOMA ESAMA TRINKELIŲ DANGA | m ² | 120.0 |
| VEJOS BORTAI | m ¹ | 195.00 |
| ŽALIA VEJA | m ² | 280.0 |

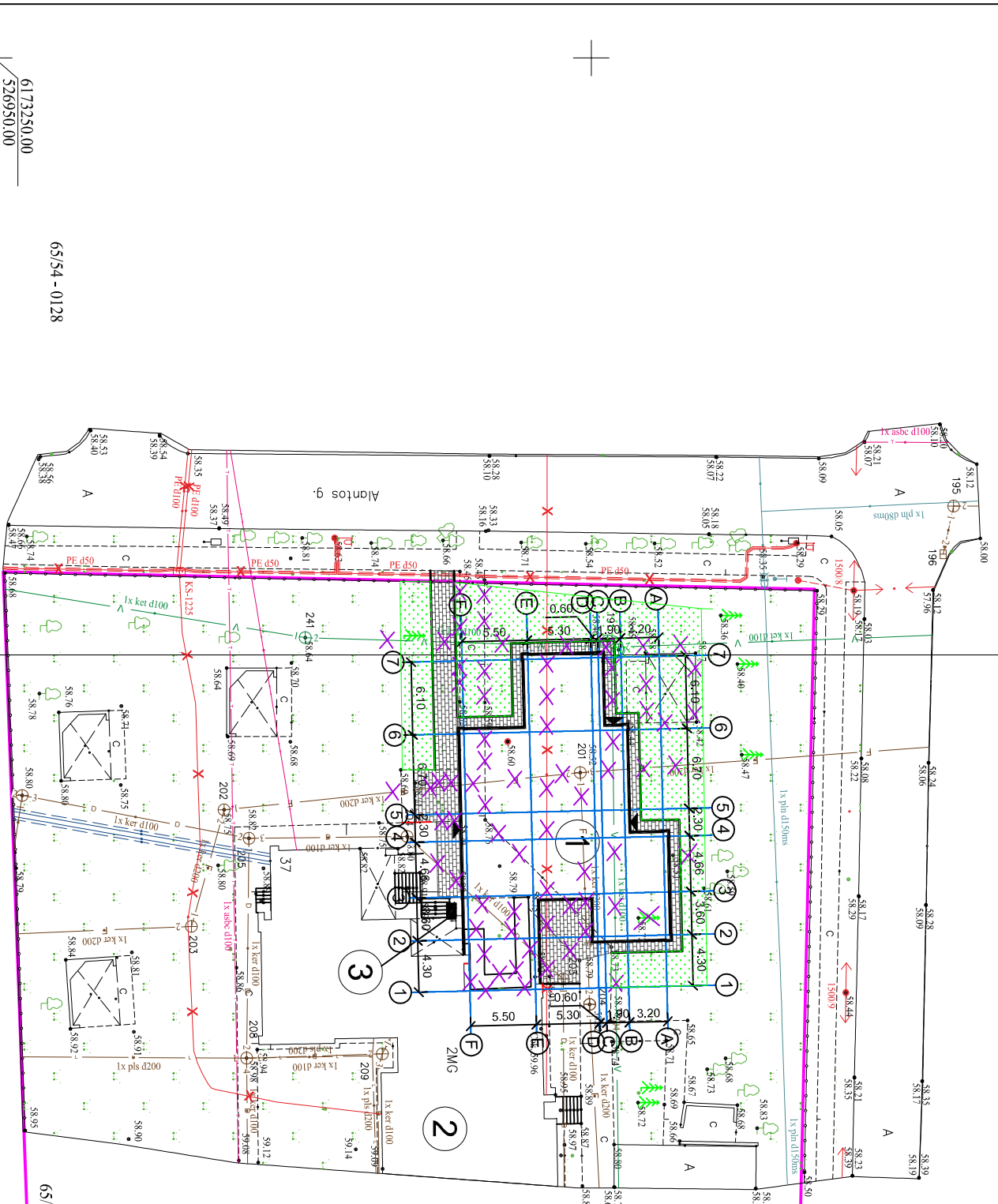

ESAMI INŽINERINIAI TINKLAI:

- LIETAUS NUOTEKOS
- DRENAŽAS
- ŪKIO NUOTEKOS
- VANDENTIEKIS
- 0,4 KV KABELIS
- 0,4KV ORO LINIJA
- APŠVIETIMO STULPAS
- ŠILUMINĖ TRASA

| | | | |
|----------------------|--|---|--------|
| ATESTATO NR. 1727 | SPB UAB "STATINIŲ PROJEKTAVIMO BIURAS" Žemė ūkio ministerijos teritorijos planavimo departamentas | Objektas: MOKSLO PASKIRTIES PASTATO, ESANČIO ADRESU ALANTOS G. 37, VELŽIO K., PANEVŽIO R., SAV. UNIKALUS NR. 4400-0412-6127 PRIESTATO STATYBOS PROJEKTINIAI PASIŪLYMAI | |
| ATESTATO NR. 1856 | | BRĄŽŪYS: SKLYPO SUTVARKYMO PLANAS | |
| PARAŠAS PV | DATA 2022 | LAIDA | |
| PARAŠAS PDV | DATA 2022 | LAIDA | |
| ETAPAS PP | Užsakovas PANEVŽIO R. VELŽIO LOPŠELIS- DARŽELIS "ŠYPSENĖLĖ" | Indeksas: P/901-PP-SP-4 | |
| | | LAPAS 1 | LAPŲ 1 |

SKLYPO PLANAS M 1:500

EKSPLIKACIJA

1. PROJEKTUOJAMAS PRIESTATAS
2. ESAMOS VAIKŲ DARŽELIO PASTATAS
3. PROJEKTUOJAMAS VERTIKALUS NEIŠGALIJŲ KELTUVAS

SUTARTINIAI PAŽYMĖJIMAI

- ESAMOS SKLYPO RIBOS
- PROJ. PRIESTATAS
- PROJ. BETONO TRINKELIŲ DANGA
- PROJ. VEJOS BORTAI
- PROJ. ŽALIA VEJA
- IŠARDOMAS PANDUSAS
- GRIAUNAMA PAVĖSINĖ
- IŠARDOMA TRINKELIŲ DANGA
- KERTAMAS KĖNIS
- KERTAMAS UOSIALAPIS

IŠKELIAMŲ INŽINERINIŲ TINKLŲ

- D DRENAŽAS
- F ŪKIO NUOTEKOS
- V VANDENTIEKIS
- 0,4 KV KABELIS

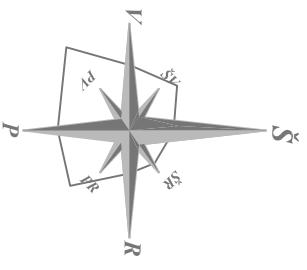
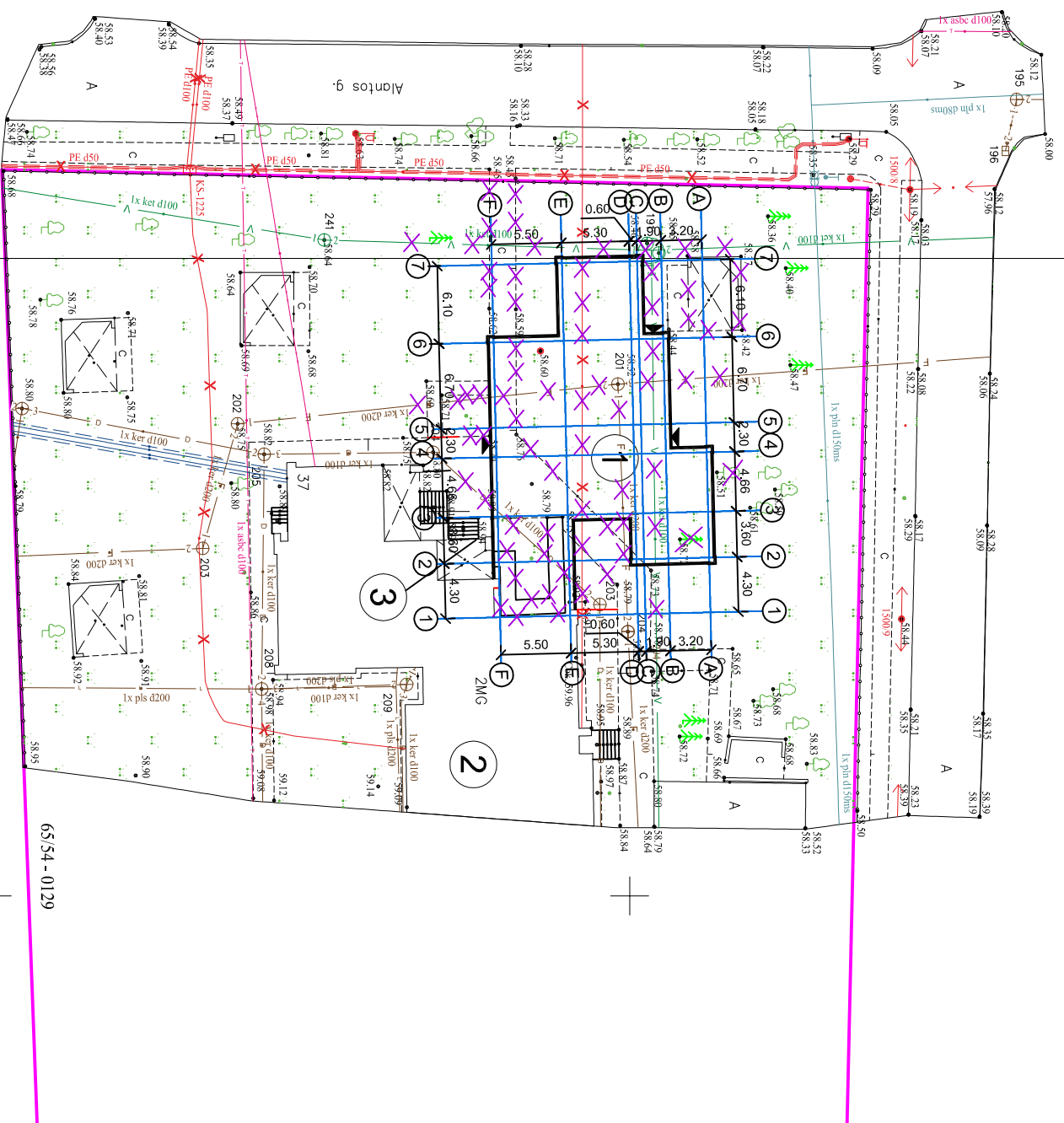

ESAMI INŽINERINIAI TINKLAI:

- KL LIETAUS NUOTEKOS
- D DRENAŽAS
- KF ŪKIO NUOTEKOS
- V VANDENTIEKIS
- 0,4 KV KABELIS
- 0,4KV ORO LINIJA
- APŠVIETIMO STULPAS
- ŠILUMINĖ TRASA

| | | | |
|----------------------|---|---|-----------|
| ATESTATO NR. 1727 | SPB UAB "STATINIŲ PROJEKTAVIMO BIURAS" Žemė ūkio ministerijos Tel. (85) 244 44 44, Faksas (85) 244 44 44 | Objektas: MOKSLO PASKIRTIES PASTATO, ESANČIO ADRESU ALANTOS G. 37, VELŽIO K., PANEVŽIO R., SAV. UNIKALUS NR. 4400-0412-6127 | |
| ATESTATO NR. 1856 | | PRIESTATO STATYBOS PROJEKTINIAI PASIŪLYMAI | |
| ATESTATO NR. A101 | PARAŠAS DATA 2022 | Braižinys: SUVESTINIS SKLYPO INŽINERINIŲ TINKLŲ PLANAS | |
| ETAPAS PP | Užsakovas PANEVŽIO R. VELŽIO LOPŠELIS- DARŽELIS "ŠYPSENĖLĖ" | Indeksas: P/901-PP-SP-5 | |
| | | LAPAS 1 | LAPŲ 1 |

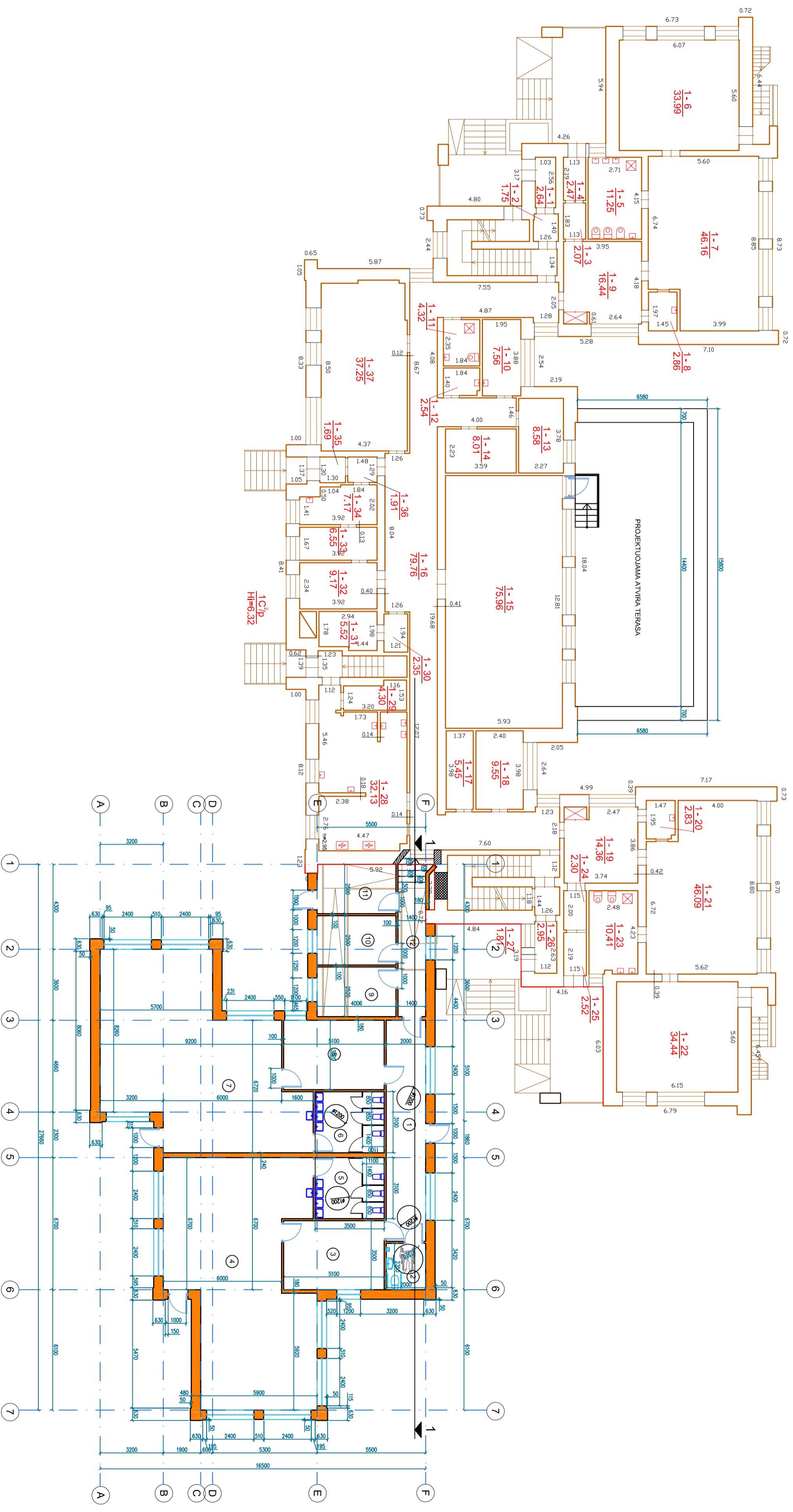

SUTARTINIAI ŽYMĖJIMAI

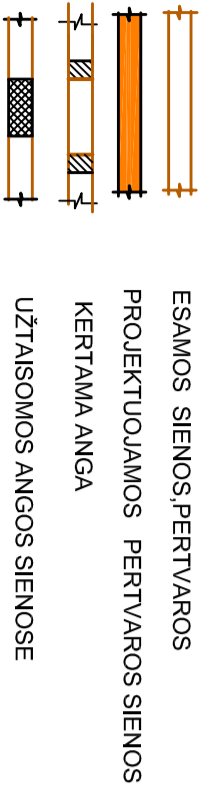

| PATALPŲ EKSPLIKACIJA | |
|----------------------------------|-----------------------|
| NR. PAVADINIMAS | PLOTAS m ² |
| 1 KORIDORUS | 22,42m ² |
| 2 WC | 4,70m ² |
| 3 PRIEMIMO - NUSIRENGIMO PATALPA | 17,85m ² |
| 4 ZAIDIMŲ -MIEGAMOJO PATALPA | 80,75m ² |
| 5 TUALETO-PRĀUSKYLOS PATALPA | 10,85m ² |
| 6 TUALETO-PRĀUSKYLOS PATALPA | 10,82m ² |
| 7 ZAIDIMŲ -MIEGAMOJO PATALPA | 80,72m ² |
| 8 PRIEMIMO - NUSIRENGIMO PATALPA | 17,95m ² |
| 9 KABINETAS | 10,10m ² |
| 10 KABINETAS | 10,00m ² |
| 11 SANDEIUS | 10,00m ² |
| 12 KORIDORUS | 9,52m ² |
| | 285,68m ² |

1A PLANAS M1: 150

| | | | | | |
|------------------------|------|------------------|--|-----------|--|
| ATSEKIMO NR. | 1727 | | UAB "STATINIŲ PROJEKTAVIMO BIURAS" | Objektas: | MOKŠLO PASKIRTIES PASTATO, ESANČIO ADRESU ALANTOS G. 37, VILNIO K., PANEVĖŽIO R., SAV. UNIKALUS NR. 4400-0412-6127 |
| ATSEKIMO NR. PAKEIČIŲS | | | UAB "STATINIŲ PROJEKTAVIMO BIURAS" | Objektas: | PRESTATO STATYBOS PROJEKTINIAI PASIŪLYMAI |
| AVIATORŲ NR. PAKEIČIŲS | 1856 | PAVARDĖ | R. PILKAUSKAS | DATA | 2022 |
| AVIATORŲ NR. PAKEIČIŲS | A101 | PDV V. UNDEŽENAS | | | |
| ETAPAS | PP | Užsakovas | PANEVĖŽIO R. VELŽIO LOPŠEIVS-DARŽEIVIS "ŠYPSENĖLĖ" | Indeksas: | P/901-PP-A-1 |
| LAPAS | 1 | LAPŲ | 1 | LAPŲ | 1 |

BENDRAS PIRMO AUKŠTO PLANAS

LAPŲ

LAPŲ

0

PIETINIS FASADAS M1: 150

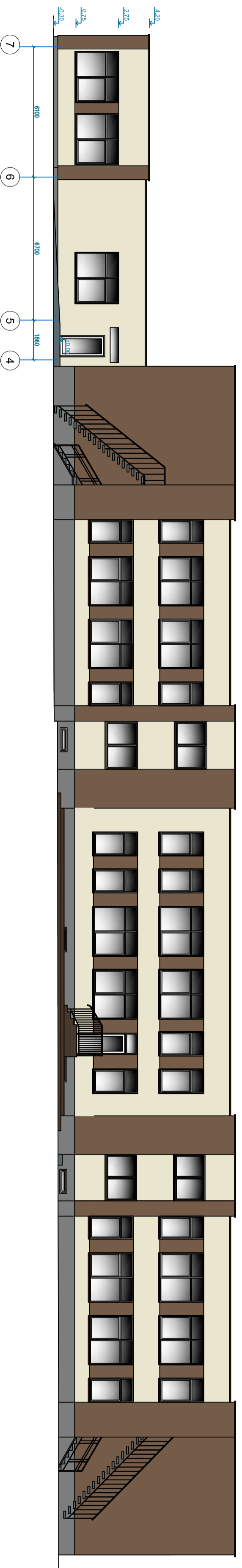

ŠIAURINIS FASADAS M1: 150

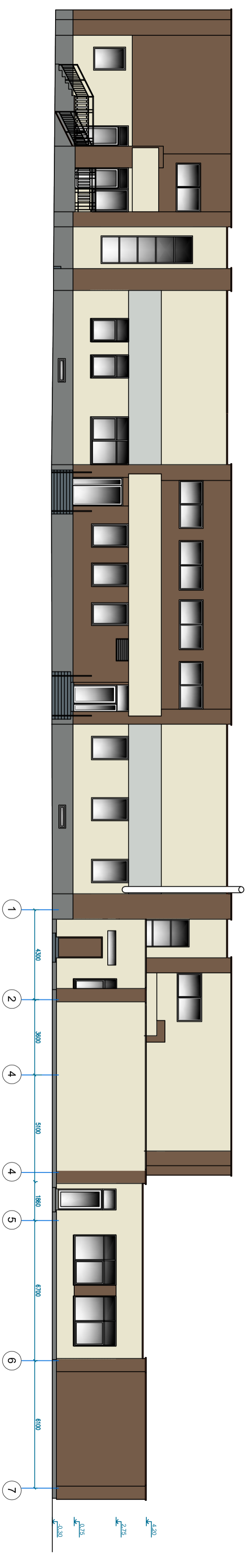

VAKARINIS FASADAS M1: 150



RYTINIS FASADAS M1: 150

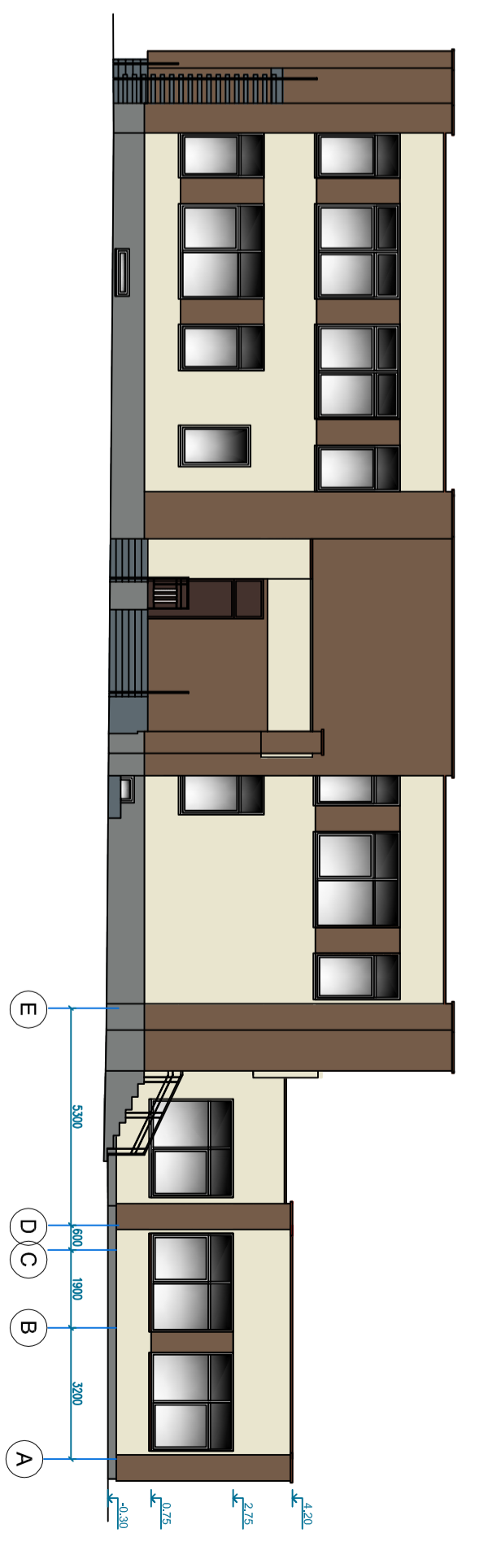

| | | | | | |
|------------------------|-----|--|------|--|--|
| ATSEKIMO NR. 1727 | | SPB UAB "STATINIŲ PROJEKTAVIMO BIURAS" | | Objektas: MOKŠLO PASKIRTIES PASTATO, ESANČIO ADRESU ALANTOS G. 37, VELŽIO K., PANEVĖŽIO R., SAV. UNIKALUS NR. 4400-0412-6127 | |
| ATSEKIMO NR. PANEVĖŽIS | | PANEVĖŽIS | | PRESTATO STATYBOS PROJEKTIŲ PASIŪLYMAI | |
| 1886 | PV | R. PILKAUSKAS | 2022 | FASADAI | |
| A101 | PDV | V. VUNDZENAS | 2022 | 0 | |
| ETAPAS PP | | Užsakovo: PANEVĖŽIO R. VELŽIO LOPŠELIS-DARŽELIS "ŠVPESENĖLĖ" | | Indeksas: P/901-PP-A-2 | |
| 1 | | 1 | | 1 | |

PJŪVIS 1-1

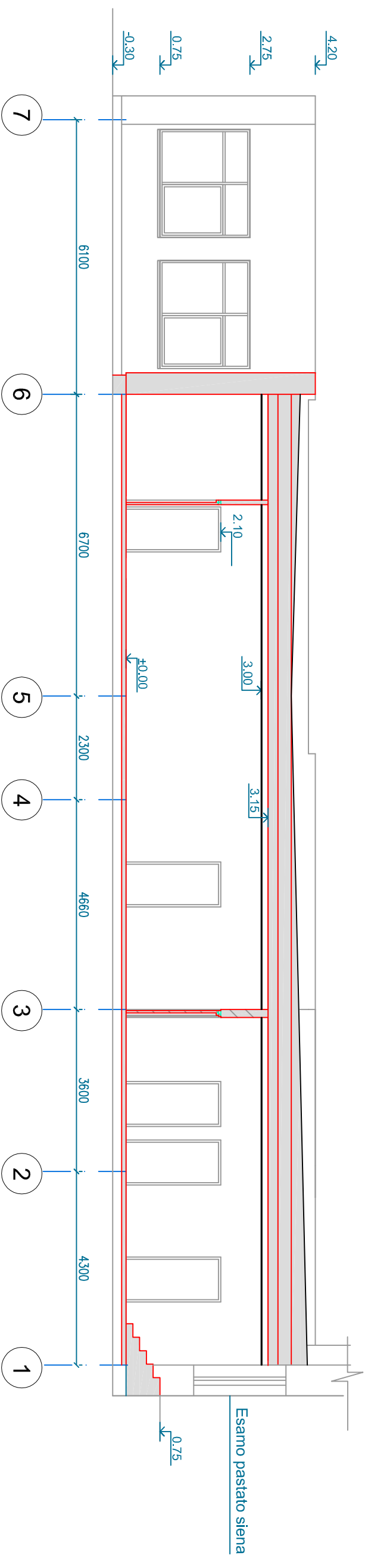

| | | | | | |
|----------------------|--|--|--|---|--|
| ATESTATO NR. 1727 | | SPB | | Objekts: MOKŠLO PASKIRTIES PASTATO, ESANČIO ADRESU ALANTOS G. 37, VELŽIO K., PANEVĖŽIO R., SAV. UNIKALUS NR. 4400-0412-6127 | |
| ATESTATO NR. 1856 | | PAREIGOS PV | | Briėžinys: PRIESTATO STATYBOS PROJEKTINIAI PASIŪLYMAI | |
| ATESTATO NR. A101 | | PAVARDĖ R. PILKAUSKAS | | DATA 2022 | |
| ETAPAS PP | | PANEVĖŽIO R. VELŽIO LOPŠEILIS- DARŽELIS "ŠYPSENĖLĖ" | | Pjūvis 1-1 | |
| Užsakovas | | PARAŠAS | | Indeksas: P/901-PP-A-3 | |
| PARAŠAS | | DATA | | LAPAS | |
| 1 | | 2022 | | 1 | |
| 0 | | 0 | | LAPŲ | |
| 1 | | 1 | | 1 | |

STOGO PLANAS M1:100

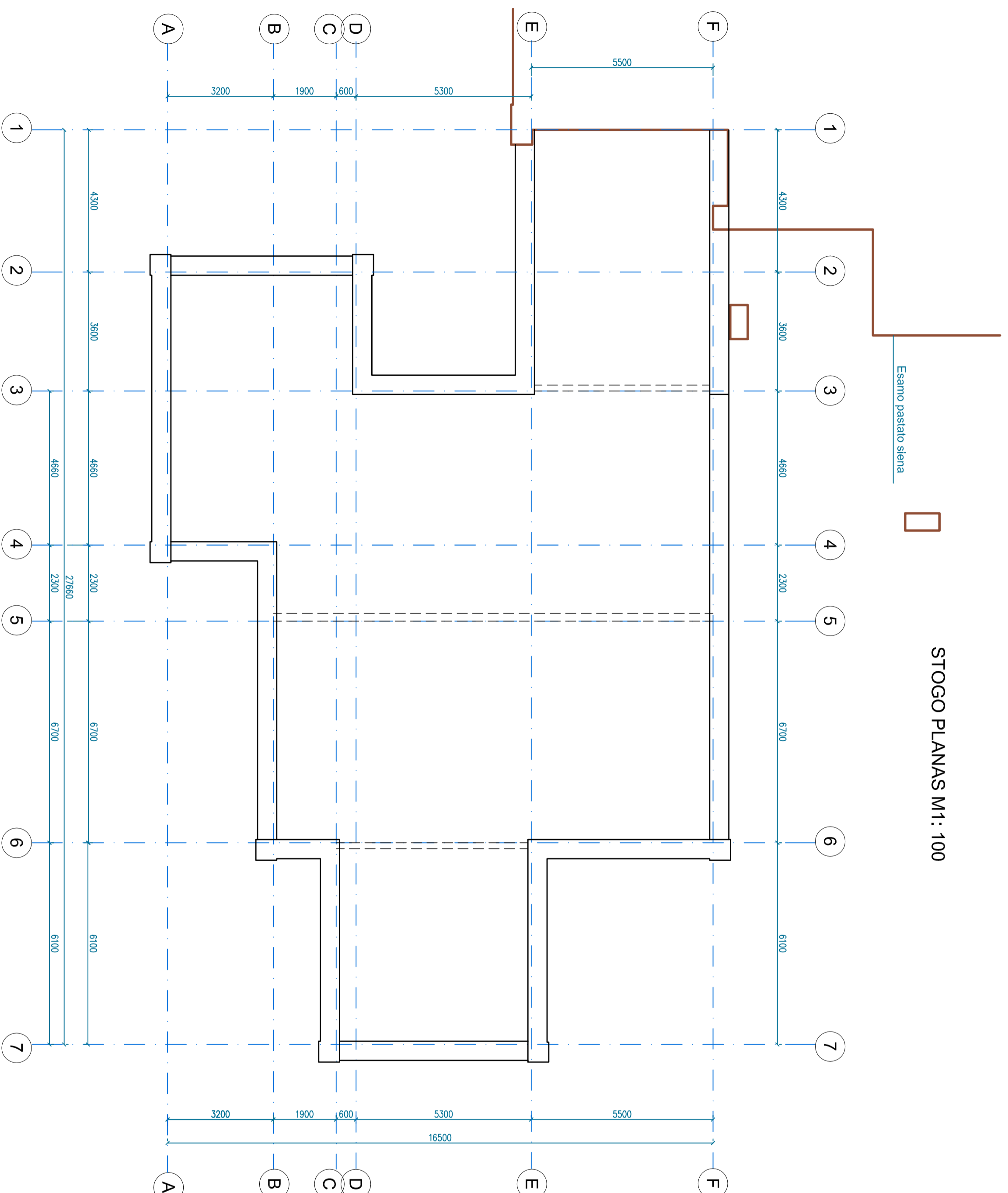

| | | | | | |
|--|--|--|--|--|------|
| ATĒSTĀTO NR. 1727 | | SPB UAB "STĀTNĀJU PROJEKTVANĀMO BIŪRS" <small>STĀTNĀJU PROJEKTVANĀMO BIŪRS</small> | | Objektā: MOKŠĻU PASKRĪTIES PASTĀTO, ESANĀO ADRESU ALANTOS G. 37, VELŽIO K., PANEVĒŽIO R., SAV. UNIKALUS NR. 4400-0412-6127 | |
| ATĒSTĀTO NR. PĀRVEIDĒS 1886 PV R.PILKAUSKAS | | PĀRVEIDĒS 2022 | | Brāģis: PRESTĀTO STĀTYBOS PROJEKTIŅĀ PASŪLĪYMA | |
| A101 PDV VJUNDZENAS | | | | STOGO PLANAS | |
| ETĀPĀS PP | | Uzskaites: PANEVĒŽIO R. VELŽIO LOPŠĒĻU- DARŽĒĻUS "ŠVPENĒĻĒ" | | Indeksas: P/901-PP-A-4 | |
| | | | | LAPAS | LAPU |
| | | | | 1 | 1 |

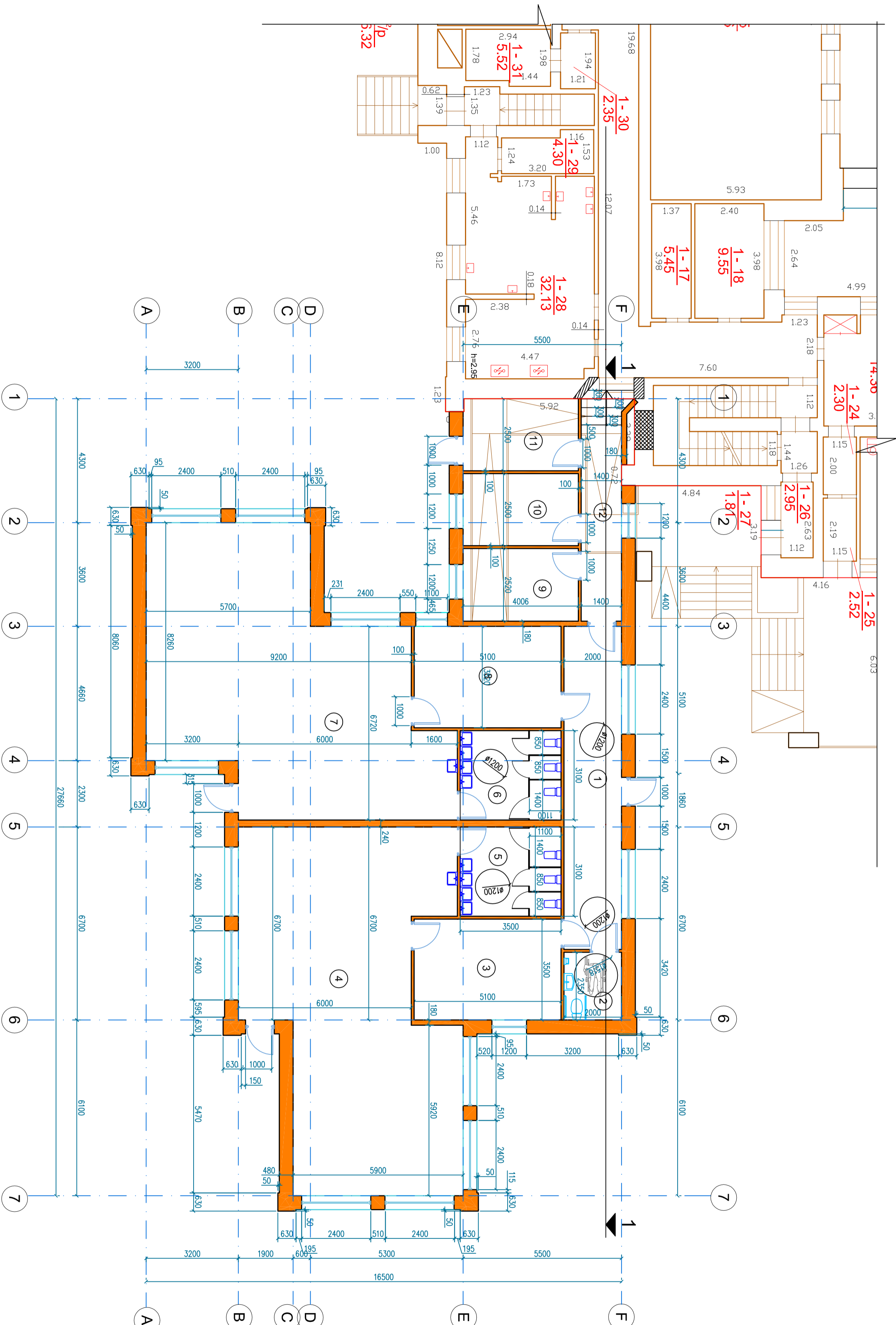

| PATALPŲ EKSPLIKACIJA | | |
|----------------------|-------------------------------|-----------------------|
| NR. | PAVADINIMAS | PLOTAS m ² |
| 1 | KORIDORIUS | 22,42m ² |
| 2 | WC | 4,70m ² |
| 3 | PRĖMIMO - NUSIRENGIMO PATALPA | 17,85m ² |
| 4 | ZAIDIMŲ -MIEGAMOJO PATALPA | 80,75m ² |
| 5 | TUALETO-PRAUSYKLOS PATALPA | 10,85m ² |
| 6 | TUALETO-PRAUSYKLOS PATALPA | 10,82m ² |
| 7 | ZAIDIMŲ -MIEGAMOJO PATALPA | 80,72m ² |
| 8 | PRĖMIMO - NUSIRENGIMO PATALPA | 17,95m ² |
| 9 | KABINETAS | 10,10m ² |
| 10 | KABINETAS | 10,00m ² |
| 11 | SANDELIS | 10,00m ² |
| 12 | KORIDORIUS | 9,52m ² |
| | | 285,68m ² |

- TECHININIAI RODIKLIAI**
1. UŽSTATYMO PLOTAS - 340,60m²
 2. BENDRAS PLOTAS - 285,68m²
 3. PAGRINDINIS PLOTAS - 227,37m²
 4. PAGABINIS PLOTAS - 58,31m²
 5. TŪRIS - 1430,0m³

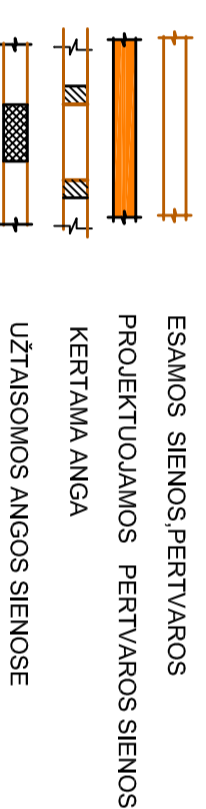

1A PLANAS M1: 100

| | | | |
|---|------------------------|---|----------|
| ATSEKIMO NR. 1727 SPB UAB "STATINIŲ PROJEKTAVIMO BIURAS" <small>UAB "STATINIŲ PROJEKTAVIMO BIURAS"</small> | | Objektas: MOKŠLO PASKIRTIES PASTATO, ESANČIO ADRESU ALANTOS G. 37, VELŽIO K., PANEVĖŽIO R., SAV. UNIKALUS NR. 4400-0412-6127 PRESTATO STATYBOS PROJEKTIŲ PASIŪLYMAI | |
| ATSEKIMO NR. 1856 PV R. PILKAUSKAS A101 PDV V. JUNDZENAS | DATA: 2022 | Brėžinyje: PRESTATO PIRMO AUKŠTO PLANAS | LAPAS: 0 |
| ETAPAS: PP Uždavinys: PANEVĖŽIO R. VELŽIO LOPŠELIS- DARŽELIS "ŠYPSENĖLĖ" | Indeksas: P/901-PP-A-5 | LAPAS: 1 | LAPŲ: 1 |



Alantos g. 37

Alantos gatvė





Alantos g. 37

Alantos gatve





Alantos g. 37

Alantos gatvė

