

UAB „Domidėja“
Įmonės kodas: 302463181
Adresas: Respublikos g. 4-8, Telšiai



PROJEKTO NR.	D159-19 PP
STATYTOJAS	V. P. L. J. P.
PROJEKTO PAVADINIMAS	GYVENAMOSIOS PASKIRTIES (VIENO BUTO) PASTATO IR DVIEJŲ PAGALBINIO ŪKIO PASKIRTIES PASTATŲ, DIEMEDŽIO G. 15, TELŠIAI, STATYBOS PROJEKTAS
STATINIO ADRESAS	DIEMEDŽIO G. 15, TELŠIAI (SKLYPO KAD. Nr. 7868/0004:375)
STATYBOS RŪŠIS	NAUJA STATYBA
NAUDOJIMO PASKIRTIS	GYVENAMOJI (VIENO BUTO) PAGALBINIO ŪKIO
KATEGORIJA	NEYPATINGASIS STATINYS
PROJEKTO ETAPAS	PP

DIREKTORIUS

D. ČESNAUSKIS

PROJEKTO VADOVAS

D. ČESNAUSKIS,
ATEST. NR. 38006

STATYTOJAS

V. P.

(projektą tvirtinu)

L. J. P.

Telšiai 2021 m.

TURINYS

Eil. Nr.	Pavadinimas	Lapas	Lapų
1.	Projektinis pasiūlymas	1-22	22
1.1	Titulinis	1	1
1.2	Turinys	2	1
1.3	Aiškinamasis raštas	3-7	5
1.4	Projektinių pasiūlymų rengimo užduotis	8-9	2
1.5	Sklypo brėžiniai	10-13	4
1.5.1	Sklypo situacijos planas	10	1
1.5.2	Sklypo vertikalusis planas	11	1
1.5.3	Sklypo sutvarkymo planas	12	1
1.5.4	Suvestinis sklypo inžinerinių tinklų planas	13	1
1.6	Gyvenamosios paskirties pastato brėžiniai	14-17	4
1.6.1	Aukšto planas (su vidaus patalpų matmenimis)	14	1
1.6.2	Aukšto planas (su įrangos ir baldų išdėstymu)	15	1
1.6.3	Fasadai tarp ašių A-C, 1-4, C-A ir 4-1	16	1
1.6.4	Pastato vizualizacijos	17	1
1.7	Pagalbinio ūkio paskirties pastato Nr. 1 brėžiniai	18-19	2
1.7.1	Aukšto planas (su vidaus patalpų matmenimis)	18	1
1.7.2	Fasadai tarp ašių A-B, 1-3, B-A ir 3-1	19	1
1.8	Pagalbinio ūkio paskirties pastato Nr. 2 brėžiniai	20-22	3
1.8.1	Aukšto planas (su vidaus patalpų matmenimis)	20	1
1.8.2	Aukšto planas (su įrangos ir baldų išdėstymu)	21	1
1.8.3	Fasadai tarp ašių A-B, 1-3, B-A ir 3-1	22	1

Turinys D156-19-XX-BD.T	Lapas	Lapų	Laida
	1	1	0

PAVADINIMAS:

Gyvenamosios paskirties (vieno buto) pastato ir dviejų pagalbinio ūkio paskirties pastatų, Diemedžio g. 15, Telšiai, statybos projektas

PROJEKTO NR:

D156-19-TDP

(SKL. KAD. NR.: 7868/0004:375)

AIŠKINAMASIS RAŠTAS

1. Bendrieji duomenys

Statinio vieta (geografinė vieta) – Diemedžio g. 15, Telšiai.

Statomas vienbutis gyvenamasis namas (6.1.), statinio kategorija – neypatingasis statinys, statinio paskirtis – gyvenamoji (vieno buto); statybos rūšis – nauja statyba.

Statomas pagalbinio ūkio paskirties pastatas (7.17.), statinio kategorija – neypatingasis statinys, statinio paskirtis – pagalbinio ūkio; statybos rūšis – nauja statyba.

Statomas pagalbinio ūkio paskirties pastatas (7.17.), statinio kategorija – neypatingasis statinys, statinio paskirtis – pagalbinio ūkio; statybos rūšis – nauja statyba.

Rengiamas statybos projektas. Projekto sudėtis ir detalumas atitinka STR 1.04.04:2017 („Statinio projektavimas, projekto ekspertizė“) reikalavimus.

2. Trumpas sklypo apibūdinimas

Sklypas yra Diemedžio g. 15, Telšiai. Sklypo kadastrinis numeris 7868/0004:375, sklypo plotas 0,1506 ha. Valdymo forma – bendroji jungtinė sutuoktinių nuosavybės teisė. Žemės sklypo pagrindinė tikslinė naudojimo paskirtis – žemės ūkio; naudojimo būdas – mėgėjų sodo žemės sklypai.

Šiaurinėje pusėje sklypas ribojasi su Šaltinėlio gatve, rytų pusėje ribojasi su Diemedžio g., kitose pusėse sklypas ribojasi su kitų savininkų žemės sklypu.

Sklypo reljefas yra su svyruojančiu absoliutinės žemės paviršiaus altitudėmis tarp 166,31 ir 167,53.

Pagal RSN 156-94 „Statybinė klimatologija“ duomenis Telšių rajone, sekancios klimatinės sąlygos:

- vidutinė metinė oro temperatūra: +5,9 °C,

KVAL. PATV. DOK. NR.		UAB „Domidėja“ Įm.k. 302463181 Tel: 8 629 11129 Telšiai	STATINIO PROJEKTO PAVADINIMAS		
			Gyvenamosios paskirties (vieno buto) pastato ir dviejų pagalbinio ūkio paskirties pastatų, Diemedžio g. 15, Telšiai, statybos projektas		
38006	SPV	Dovydas Česnauskis	STATINIO NUMERIS IR PAVADINIMAS		
A 689	SA PDV	Jurgis Bomblauskas	01. Gyvenamosios paskirties (vieno buto) pastatas (6.1.)		
			DOKUMENTO PAVADINIMAS		
			BENDRASIS AIŠKINAMASIS RAŠTAS		
			Laida		
				0	
LT	STATYTOJAS		DOKUMENTO ŽYMUO		
	V. P. L. J. P.		D156-19-XX-TDP-BD.BAR	Lapas Lapų	
			1	5	

- vidutinė šalčiausio mėnesio oro temperatūra: -7,4 °C,
- santykinis metinis oro drėgnumas: 83%,
- vidutinis metinis kritulių kiekis: 682 mm,
- maksimalus sniego dangos storis (dekadinis): 61 cm,
- vyraujančios stipriausių vėjų kryptys: PR, P, PV.
- absoliutus vėjo greičio maksimumas (metinis): 30 m/s.

Žemės sklypas yra vidutinių platumų klimato zonoje ir priklauso Atlanto kontinentinės miškų srities pietvakariniam posričiui. Absoliutinių temperatūros minimumų vidurkis -24-26 °C. Kritulių kiekis per metus 650-850 mm. Laikotarpio su sniego danga trukmė 80-100 dienų, be šalnų 140-160 dienų. Svarbiausi procesai, sąlygojantys tarprajoninius klimato skirtumus, adiabatinis oro masių leidimasis nuo gretimų aukštumų ir dirvožemių perdrėkis dėl vandens blogo nutekėjimo plokščiu paviršiumi.

Norminis sezoninio įšalo gylis molingam gruntui iki 1,5 m, smėlingam gruntui – 1,2 m.

Projekto sprendinių poveikis gamtinei aplinkai ir kraštovaizdžiui (ekologinei pusiausvyrai, gamtinės aplinkos kokybei, kraštovaizdžio struktūrai, gamtos paveldo išsaugojimui) neigiamos įtakos neturės. Projekto sprendinių poveikis aplinkinės teritorijos vystymo darnai ir planuojamai veiklos sričiai numatomas ilgalaikis teigiamas.

Visame sklype (0,1506 ha) nustatytos specialiosios žemės naudojimo sąlygos:

- Elektros tinklų apsaugos zonos – 32,0 kv. m.
- Kultūros paveldo objektų ir vietovių teritorijos, jų apsaugos zonos – 1506,0 kv. m.
- Požeminio vandens vandenviečių apsaugos zonos – 1506,0 kv. m.
- Vandens tiekimo ir nuotekų, paviršinių nuotekų tvarkymo infrastruktūros apsaugos zonos – 451,0 kv. m.

3. Sklypo projektiniai sprendiniai

Įgyvendinant projektą, statomas gyvenamasis namas, kurio bendras plotas 102,53 m², užstatytas plotas – 135,44 m².

Įgyvendinant projektą, statomas pagalbinio ūkio paskirties pastatas, kurio bendras plotas 22,78 m², užstatytas plotas – 41,23m².

Įgyvendinant projektą, statomas pagalbinio ūkio paskirties pastatas, kurio bendras plotas 30,89 m², užstatytas plotas – 68,69m².

Sklype yra dirbtinis nepratekantis vandens telkinys, kurio plotas 0,04 ha., todėl vadovaujantis LR paviršinių vandens telkinių apsaugos zonos ir pakrančių apsaugos juostų nustatyta tvarka, apsaugos zonos netaikomos ir nėra jokių ribojimų.

Įvažiavimo vertikalus suplanavimas atliktas atsižvelgiant į gatvės aukščių planą, reljefą, gretimas teritorijas, landšaftinio projektavimo ypatumus.

Atliekant žemės kasybos darbus, būtina išsaugoti derlingąjį dirvožemio sluoksnį.

Bendras aiškinamasis raštas D156-19-XX-BD.BAR	Lapas	Lapų	Laida
	2	5	0

Naujai formuojamų gamtinio karkaso struktūrinių dalių ir elementų ribos priderintos prie reljefo, kitų kraštovaizdžio struktūrinių dalių ir elementų ribų, o plotas atitinka bendrą kraštovaizdžio erdvinės teritorinės struktūros elementų mastelį. Šių dalių bei elementų forma, išsidėstymas (erdvinė kompozicija) ir įveisiamų želdinių rūšinė sudėtis atsižvelgiama į bendruosius ir regioninius kraštovaizdžio erdvinės teritorinės struktūros ypatumus, ekologinę situaciją (dirvožemio sąlygas, užteršimo laipsnį, vietines rūšis, natūralias buveines ir pan.).

4. Statinio architektūriniai sprendiniai

4.1. Gyvenamojo namo zonavimo sprendiniai

Statomas vienbutis gyvenamasis namas, kurio aukštingumas – 1 aukštas. Aukštis nuo gyvenamojo namo grindų nulinės altitudės – 5,5 m, aukštis nuo vidutinės žemės paviršiaus altitudės – 5,6 m. Pastato tūrį sudaro vieno aukšto patalpos po šlaitiniu stogu.

Gyvenamojo namo pirmajame aukšte suprojektuotos šios patalpos: virtuvė-svetainė, miegamasis, katilinė, drabužinė, kambarys, san. mazgas, koridorius, sandėliukas, veranda.

4.2. Gyvenamojo namo apdailos medžiagų sprendiniai

Gyvenamojo namo fasadų apdailai naudojamos tamsiai rudos spalvos (RAL 8017) dekoratyvinio klinkerio apdaila. Stogas šlaitinis, stogo danga – čerpių imitacijos skardos lakštai tamsiai rudos spalvos (RAL 8017).

Gyvenamajame name numatomas natūralus apšvietimas per langus. Numatomi plastikiniai tamsiai rudos spalvos (RAL 8017) langai trijų padėčių, dvigubu stiklo paketu, vienas stiklas dengtas selektyvine danga.

Projektuojamos lauko ir vidaus durys. Sustiprintos konstrukcijos lauko durys, tamsiai rudos spalvos (RAL 8017), su dvigubu užraktu. Vidaus durys – medinės, su vienspyniu užraktu. Visos durys numatomos vienos varčios, vienos atidarymo krypties.

Projektuojamo pastato fasadams ir stogui numatytos naudoti ilgaamžės, lengvai prižiūrimos, tinkamos Lietuvos klimatinėms sąlygoms apdailos medžiagos, parinktos vadovaujantis projektavimo užduotimi ir užsakovo patvirtintais projekciniais pasiūlymais.

4.3. Pagalbinio ūkio paskirties pastato Nr. 1 zonavimo sprendiniai

Statomas pagalbinio ūkio paskirties pastatas, kurio aukštingumas – 1 aukštas. Aukštis nuo grindų nulinės altitudės – 3,3 m, aukštis nuo vidutinės žemės paviršiaus altitudės – 3,35 m. Pastato tūrį sudaro vieno aukšto patalpos po vienšlaičiu stogu.

Pagalbinio ūkio paskirties pastate suprojektuotos šios patalpos: lauko sandėliukas.

4.4. Pagalbinio ūkio paskirties pastato Nr. 1 apdailos medžiagų sprendiniai

Pagalbinio ūkio paskirties pastato fasadų apdailai naudojamos tamsiai rudos spalvos (RAL 8017) dekoratyvinio klinkerio apdaila ir tamsiai rudos spalvos (RAL 8017) medienos

Bendrasis aiškinamasis raštas D156-19-XX-BD.BAR	Lapas	Lapų	Laida
	3	5	0

dailylentės. Stogas šlaitinis, stogo danga – čerpių imitacijos skardos lakštai tamsiai rudos spalvos (RAL 8017).

Numatomi plastikiniai tamsiai rudos spalvos (RAL 8017) langai.

Projektuojamos lauko durys. Sustiprintos konstrukcijos lauko durys, tamsiai rudos spalvos (RAL 8017), su dvigubu užraktu.

Projektuojamo pastato fasadams ir stogui numatytos naudoti ilgaamžės, lengvai prižiūrimos, tinkamos Lietuvos klimatinėms sąlygoms apdailos medžiagos, parinktos vadovaujantis projektavimo užduotimi ir užsakovo patvirtintais projektiniais pasiūlymais.

Spalviniai gyvenamojo namo sprendimai pateikti brėžiniuose (Nr. D156-19-02-TDP-SA.B-02).

4.5. Pagalbinio ūkio paskirties pastato Nr. 2 zonavimo sprendiniai

Statomas pagalbinio ūkio paskirties pastatas, kurio aukštingumas – 1 aukštas. Aukštis nuo grindų nulinės altitudės – 4,1 m, aukštis nuo vidutinės žemės paviršiaus altitudės – 4,5 m. Pastato tūrij sudaro vieno aukšto patalpos po dvišlaičiu stogu.

Pagalbinio ūkio paskirties pastate suprojektuotos šios patalpos: tambūras, san. mazgas, poilsio patalpa.

4.6. Pagalbinio ūkio paskirties pastato Nr. 2 apdailos medžiagų sprendiniai

Pagalbinio ūkio paskirties pastato fasadų apdailai naudojamos tamsiai rudos spalvos (RAL 8017) dekoratyvinio klinkerio apdaila ir tamsiai rudos spalvos (RAL 8017) medienos dailylentės. Stogas šlaitinis, stogo danga – čerpių imitacijos skardos lakštai tamsiai rudos spalvos (RAL 8017).

Numatomi plastikiniai tamsiai rudos spalvos (RAL 8017) langai.

Projektuojamos lauko ir vidaus durys. Sustiprintos konstrukcijos lauko durys, tamsiai rudos spalvos (RAL 8017), su dvigubu užraktu.

Projektuojamo pastato fasadams ir stogui numatytos naudoti ilgaamžės, lengvai prižiūrimos, tinkamos Lietuvos klimatinėms sąlygoms apdailos medžiagos, parinktos vadovaujantis projektavimo užduotimi ir užsakovo patvirtintais projektiniais pasiūlymais.

Spalviniai gyvenamojo namo sprendimai pateikti brėžiniuose (Nr. D156-19-03-TDP-SA.B-03).

5. Pastato konstrukciniai sprendiniai

5.1. Gyvenamojo namo konstrukcinė schema

Statomo gyvenamojo namo konstrukcijas sudaro: gelžbetonio pamatai, blokelių mūro sienos su apšiltinimu, mūro pertvaros, medinė perdanga, medinių konstrukcijų stogas, apšiltinamas.

Bendrasis aiškinamasis raštas D156-19-XX-BD.BAR	Lapas	Lapų	Laida
	4	5	0

5.2. Pagalbinio ūkio paskirties pastato Nr. 1 konstrukcinė schema

Statomo pagalbinio ūkio paskirties pastato konstrukcijas sudaro: gelžbetonio pamatai, blokelių mūro sienos su apšiltinimu, medinis karkasas, medinių konstrukcijų stogas, apšiltinamas.

5.3. Pagalbinio ūkio paskirties pastato Nr. 2 konstrukcinė schema

Statomo pagalbinio ūkio paskirties pastato konstrukcijas sudaro: gelžbetonio pamatai, blokelių mūro sienos su apšiltinimu, mūro pertvaros, medinių konstrukcijų stogas, apšiltinamas.

6. Inžinerinių tinklų aprašymas

6.1. Vandentiekis

Statomam pastatui vandentiekio tinklai neprojektuojami. Pastatas prijungtas prie esamo centralizuotų miesto vandentiekio tinklų.

6.2. Nuotekų šalinimas

Statomam pastatui buitinių nuotekų tinklai neprojektuojami. Pastatas prijungtas prie esamų centralizuotų miesto nuotekų tinklų.

6.3. Lietaus nuotekų sistema

Paviršinės nuotekos surenkamos nuo pastato stogo į latakus ir lietvamzdžiais nuleidžiamos į gruntą.

6.4. Elektros energijos tiekimas

Rekonstruojamam pastatui elektros tinklai neprojektuojami. Pastatas prijungtas prie esamų elektros energijos tiekimo tinklų.

Pagalbinio ūkio paskirties pastatams elektra projektuojama. Elektros tinklai projektuojami A1 5x16, Im=60A, po žeme, 50mm vamzdyje.

7. Saugomų teritorijų dalis

Projektuojamas pastatas nepatenka į saugomą teritoriją

Bendrasis aiškinamasis raštas D156-19-XX-BD.BAR	Lapas	Lapų	Laida
	5	5	0

PRITARIU

Architektūros skyriaus vedėja
Indrė Žutaalienė

2022-01-13



PROJEKTINIŲ PASIŪLYMŲ RENGIMO UŽDUOTIS

20 22 m. sausio 10 d. Nr. 156-19

1. INFORMACIJA APIE SUMANYTĄ PROJEKTUOTI STATINĮ:	
Pavadinimas (nurodomas techninio projekto pavadinimas)	Gyvenamosios paskirties (vieno buto) pastato ir dviejų pagalbinio ūkio paskirties pastatų, Diemedžio g. 15, Telšiai, statybos projektas
Statybos rūšis	nauja statyba
Statinio kategorija	neypatingasis
Statinio pagrindinė naudojimo paskirtis	gyvenamoji (vieno buto), pagalbinio ūkio.
Žemės sklypo rodikliai:	
Adresas	Diemedžio g. 15, Telšiai
Unikalus Nr.	7868-0004-03577
Kadastrinis Nr.	7868/0004:375 Telšių m. k.v.
Pagrindinė tikslinė naudojimo paskirtis	Žemės ūkio
Žemės sklypo naudojimo būdas	Mėgėjų sodo žemės sklypai
Žemės sklypo plotas	0,1506 ha
Projektuojami žemės sklypo rodikliai:	
Užstatymo tankumas	iki 25% (pagal STR 2.02.09:2005)
Užstatymo intensyvumas	iki 80% (pagal bendrąjį planą) (iki 100% yra)
Pastato (-ų) aukštis	iki 8,5 m (pagal bendrąjį planą) (iki 10% yra)
Esamo (projektuojamo) statinio rodikliai:	
Pagrindinė tiksline naudojimo paskirtis	gyvenamoji (vieno buto)
Aukštų skaičius	1
Bendras plotas	iki 102,53 kv. m
Užstatytas plotas	iki 135,44 kv. m
Pagrindinė tiksline naudojimo paskirtis	Pagalbinio ūkio
Aukštų skaičius	1
Bendras plotas	iki 22,78 kv. m
Užstatytas plotas	iki 41,23 kv. m
Pagrindinė tiksline naudojimo paskirtis	Pagalbinio ūkio
Aukštų skaičius	1
Bendras plotas	iki 30,89 kv. m
Užstatytas plotas	iki 68,69 kv. m
2. PROJEKTINIŲ PASIŪLYMŲ PASKIRTIS: (rekomendacinė)	
- nustatyti žemės sklypo teritorijos naudojimo reglamento parametrus, kai Teritorijų planavimo įstatymo 20 straipsnio nustatytais atvejais neparengti teritorijų planavimo dokumentai ir statyba konkrečiame žemės sklype leidžiama	

3.	PROJEKTINIŲ PASIŪLYMŲ SUDETIS:	
	3.1. Aiškinamasis raštas; 3.2. Sklypo plano su gretima urbanistine aplinka schema; 3.3. Pastato aukštų planai; 3.4. Pastato charakteringi pjūviai; 3.5. Pastato fasadai; 3.6. Pastato projektinių pasiūlymų vaizdinė informacija.	
4.	STATYTOJO (UŽSAKOVO) PATEIKIAMAI DOKUMENTAI:	
	4.1. Nekilnojamojo turto registro išrašas; 4.2. Žemės sklypo planas; 4.3. Statinio statybos sklypo inžinerinių tinklų ir susisiekimo komunikacijų trasų inžinerinių topografinių tyrinėjimų dokumentas (ne senesnė kaip 3 metų skaitmeninė topografinė geodezinė nuotrauka); 4.4. Esamo statinio kadastrinių duomenų byla; 4.5. Kiti dokumentai ir duomenys atsižvelgiant į numatomo projektuoti statinio specifiką.	
5.	PROJEKTINIŲ PASIŪLYMŲ VAIZDINĖ INFORMACIJA:	
	- pastato su gretima urbanistine aplinka vaizdinė informacija. Gretima urbanistinė aplinka – 50-100 m atstumas nuo statomo pastato. Vaizdinė informacija turi būti ruošiama iš skirtingų pasaulio šalių pusių, kad susidarytų bendras pastato su artimiausiai aplinka vaizdas	
6.	KITI DUOMENYS:	
	Projektinių pasiūlymų parengimo terminai	3-4 mėnesiai
	Statytojui pateikiamų projektinių pasiūlymų kopijų kiekis	-
	Statytojui pateikiamų kompiuterinių laikmenų su įrašytais projektiniais pasiūlymais kopijų kiekis	1 vnt.
	Kita	

Statytojas (užsakovas):

V P

A.V.

(parašas)

L J

- P

A.V.

(parašas)

Vykdytojas (projektuotojas):

UAB "Domidėja
direktorius Dovydas Česnauskis



(parašas)

Eksplikacija:

- 1 - Projektuojamas gyvenamosios paskirties (vieno buto) pastatas (užstst. plotas 135,44 m²)
- 2 - Projektuojamas pagalbinio ūkio paskirties pastato Nr. 1 (užstst. plotas 41,23 m²)
- 3 - Projektuojamas pagalbinio ūkio paskirties pastato Nr. 2 (užstst. plotas 68,69 m²)
- 4 - Projektuojamas įvažiavimas į sklypą;

SKLYPO PLANAS
M 1:500

OBJEKTO VIETA

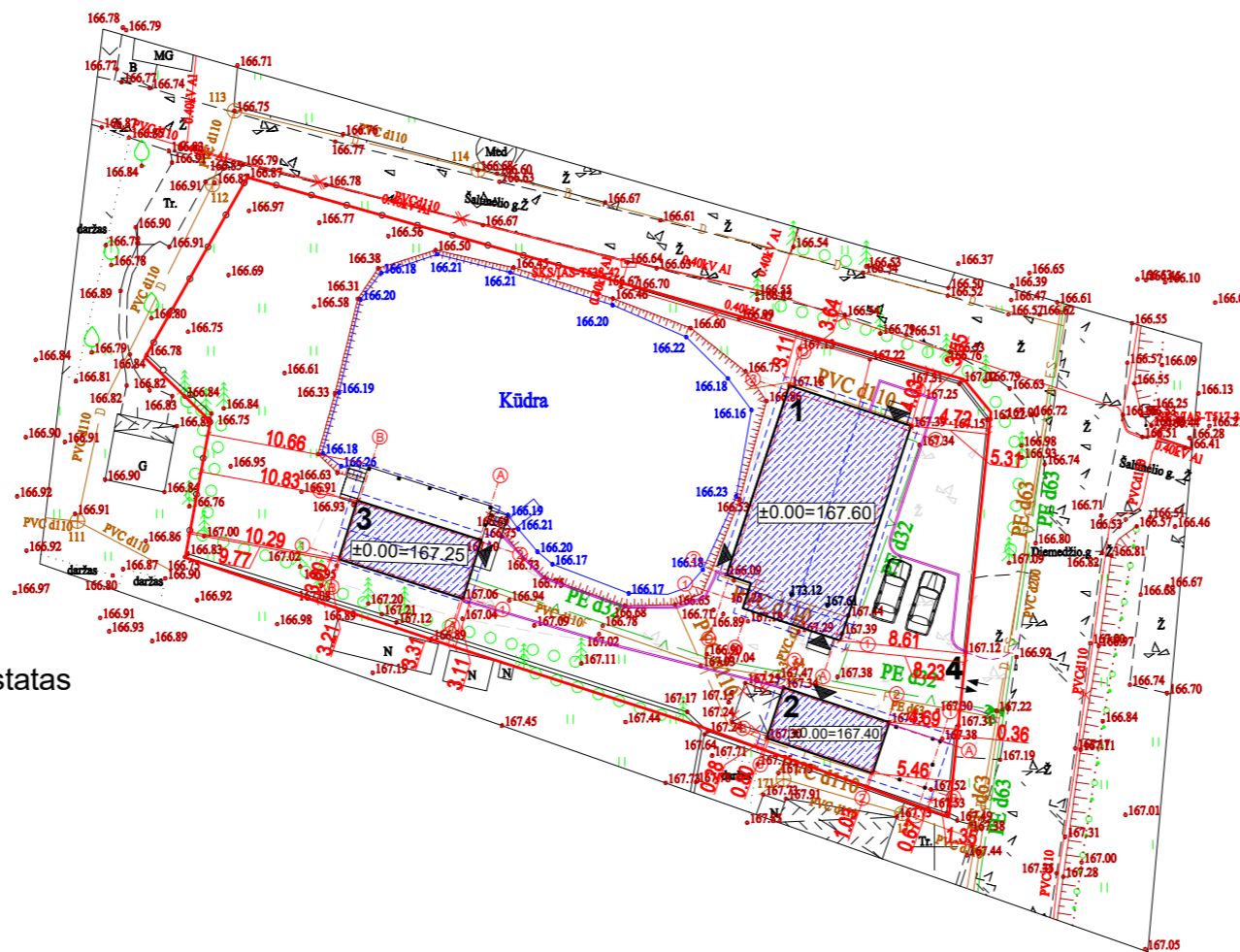

Sutartiniai žymėjimai:

- Statomas pastatas
- Sklypo riba
- Įvažiavimas, išvažiavimas
- Įėjimas į pastatą
- Vejos bortas
- Stogo kontūras
- Buitinių atliekų konteinerių vieta
- Naikinama pastoginė

AŠIŲ SUSIKIRTIMO KOORDINATĖS

Gyvenamosios paskirties (vieno buto) pastatas

- A1 X=6206857.10; Y=387363.36
- B1 X=6206859.08; Y=387357.38
- B2 X=6206860.79; Y=387357.95
- D2 X=6206861.38; Y=387356.15
- D3 X=6206873.63; Y=387360.20
- A3 X=6206871.05; Y=387367.99

Pagalbinio ūkio paskirties pastatas Nr. 1

- A3 X=6206853.29; Y=387359.82
- A2 X=6206851.00; Y=387366.77
- B2 X=6206847.80; Y=387365.72
- B3 X=6206850.09; Y=387358.76

Pagalbinio ūkio paskirties pastatas Nr. 2

- A1 X=6206859.67; Y=387337.79
- B1 X=6206862.30; Y=387329.58
- B2 X=6206866.03; Y=387330.77
- A2 X=6206863.40; Y=387338.98

PASTABOS:

- 1. Gyvenamosios paskirties pastato aukštis 5,6 m.
- 2. Pagalbinio ūkio paskirties pastato Nr. 1 aukštis 3,35 m.
- 3. Pagalbinio ūkio paskirties pastato Nr. 2 aukštis 4,5 m.
- 4. Suprojektuotos 2 automobilių stovėjimo vietos lauko aikštelėje

Pagrindiniai sklypo ir statinio rodikliai:

Pavadinimas	Mato vienetas	Kiekis
1.1. sklypo plotas	m ²	1506,0
1.2. pastatų bendras plotas	m ²	156,2
1.3. statinių užstatytas plotas	m ²	245,36
1.4. sklypo užstatymo intensyvumas	%	10,4
1.5. sklypo užstatymo tankumas	%	16,3
1.6. apželdintas žemės plotas (žalioji plot.)	m ² /%	575/38
1.7. proj. automobilių stovėjimo vietų sk.	vnt.	2

KVAL. PATV. DOK. NR.	UAB „Domidėja“ Įm. k. 302463181 Tel: 8 629 11129 Telšiai	STATINIO PROJEKTO PAVADINIMAS	
		Gyvenamosios paskirties (vieno buto) pastato ir dviejų pagalbinio ūkio paskirties pastatų, Diemedžio g. 15, Telšiai, statybos projektas	
38006	SPV	Dovydas Česnauskis	STATINIO NUMERIS IR PAVADINIMAS
A 689	SA PDV	Jurgis Bomblauskas	01. Gyvenamosios paskirties (vieno buto) pastatas (6.1.) 02. Pagalbinio ūkio paskirties pastatas (7.17.)
			DOKUMENTO PAVADINIMAS
			SKLYPO PLANAS
			DOKUMENTO ŽYMUO
LT	Statytojas:	V. P. L. J. P.	D156-19-00-TDP-BD.B-02
			Lapas
			Lapų
			1
			1

Eksplikacija:

- 1 - Projektuojamas gyvenamosios paskirties (vieno buto) pastatas (užstst. plotas 135,44 m²)
- 2 - Projektuojamas pagalbinio ūkio paskirties pastato Nr. 1 (užstst. plotas 41,23 m²)
- 3 - Projektuojamas pagalbinio ūkio paskirties pastato Nr. 2 (užstst. plotas 68,69 m²)
- 4 - Projektuojamas įvažiavimas į sklypą;

**SKLYPO VERTIKALUS PLANAS
M 1:500**

OBJEKTO VIETA

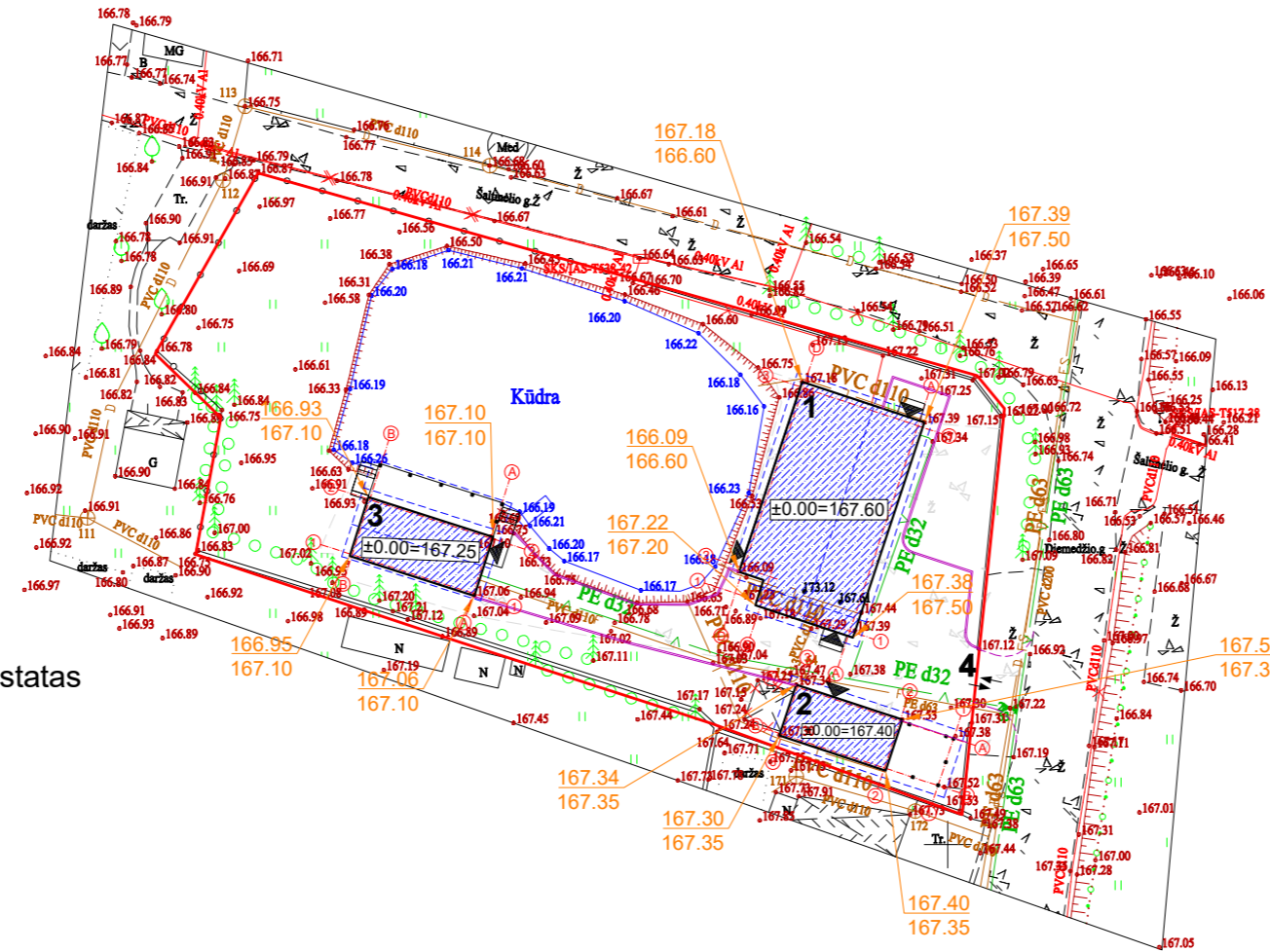

Sutartiniai žymėjimai:

- Statomas pastatas
- Sklypo riba
- Įvažiavimas, išvažiavimas
- Įėjimas į pastatą
- Vėjo bortas
- Stogo kontūras
- Buitinių atliekų konteinerių vieta
- Naikinama pastoginė
- 124.13
124.13 Esamos/projektuojamos altitudės

AŠIŲ SUSIKIRTIMO KOORDINATĖS

Gyvenamosios paskirties (vieno buto) pastatas

- A1 X=6206857.10; Y=387363.36
- B1 X=6206859.08; Y=387357.38
- B2 X=6206860.79; Y=387357.95
- D2 X=6206861.38; Y=387356.15
- D3 X=6206873.63; Y=387360.20
- A3 X=6206871.05; Y=387367.99

Pagalbinio ūkio paskirties pastatas Nr. 1

- A3 X=6206853.29; Y=387359.82
- A2 X=6206851.00; Y=387366.77
- B2 X=6206847.80; Y=387365.72
- B3 X=6206850.09; Y=387358.76

Pagalbinio ūkio paskirties pastatas Nr. 2

- A1 X=6206859.67; Y=387337.79
- B1 X=6206862.30; Y=387329.58
- B2 X=6206866.03; Y=387330.77
- A2 X=6206863.40; Y=387338.98

PASTABOS:

- 1. Gyvenamosios paskirties pastato aukštis 5,6 m.
- 2. Pagalbinio ūkio paskirties pastato Nr. 1 aukštis 3,35 m.
- 3. Pagalbinio ūkio paskirties pastato Nr. 2 aukštis 4,5 m.
- 4. Suprojektuotos 2 automobilių stovėjimo vietos lauko aikštelėje

Pagrindiniai sklypo ir statinio rodikliai:

Pavadinimas	Mato vienetas	Kiekis
1.1. sklypo plotas	m ²	1506,0
1.2. pastatų bendras plotas	m ²	156,2
1.3. statinių užstatytas plotas	m ²	245,36
1.4. sklypo užstatymo intensyvumas	%	10,4
1.5. sklypo užstatymo tankumas	%	16,3
1.6. apželdintas žemės plotas (žalioji plot.)	m ² /%	575/38
1.7. proj. automobilių stovėjimo vietų sk.	vnt.	2

KVAL. PATV. DOK. NR.	UAB „Domidėja“ Įm. k. 302463181 Tel: 8 629 11129 Telšiai	STATINIO PROJEKTO PAVADINIMAS	
		Gyvenamosios paskirties (vieno buto) pastato ir dviejų pagalbinio ūkio paskirties pastatų, Diemedžio g. 15, Telšiai, statybos projektas	
STATINIO NUMERIS IR PAVADINIMAS		01. Gyvenamosios paskirties (vieno buto) pastatas (6.1.) 02. Pagalbinio ūkio paskirties pastatas (7.17.)	
38006	SPV Dovydas Česnauskis	DOKUMENTO PAVADINIMAS	Laida
A 689	SA PDV Jurgis Bomblauskas		0
DOKUMENTO ŽYMUO		Lapas Lapų	
LT	Statytojas: V. P. L. J. P.	D156-19-00-TDP-BD.B-03	1 1

Eksplikacija:

- 1 - Projektuojamas gyvenamosios paskirties (vieno buto) pastatas (užstst. plotas 135,44 m²)
- 2 - Projektuojamas pagalbinio ūkio paskirties pastato Nr. 1 (užstst. plotas 41,23 m²)
- 3 - Projektuojamas pagalbinio ūkio paskirties pastato Nr. 2 (užstst. plotas 68,69 m²)
- 4 - Projektuojamas įvažiavimas į sklypą;

SKLYPO SUTVARKYMO PLANAS
M 1:500

OBJEKTO VIETA

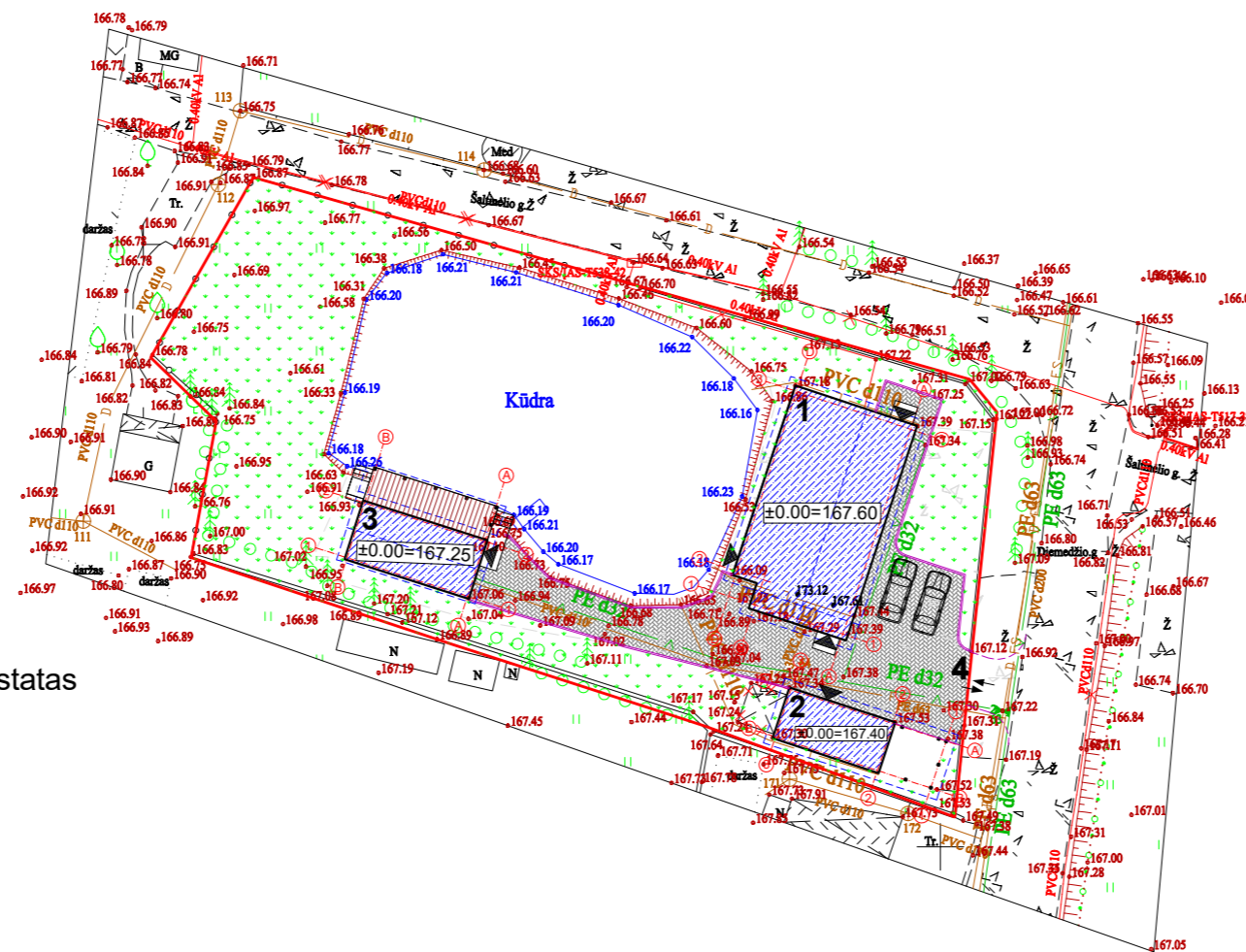

Sutartiniai žymėjimai:

- Statomas pastatas
- Sklypo riba
- Įvažiavimas, išvažiavimas
- Įėjimas į pastatą
- Vejos bortas
- Stogo kontūras
- Buitinių atliekų konteinerių vieta
- Naikinama pastoginė
- Terasos danga
- Projektuojama betoninių trinkelų danga
- Veja

AŠIŲ SUSIKIRTIMO KOORDINATĖS

Gyvenamosios paskirties (vieno buto) pastatas

- A1 X=6206857.10; Y=387363.36
- B1 X=6206859.08; Y=387357.38
- B2 X=6206860.79; Y=387357.95
- D2 X=6206861.38; Y=387356.15
- D3 X=6206873.63; Y=387360.20
- A3 X=6206871.05; Y=387367.99

Pagalbinio ūkio paskirties pastatas Nr. 1

- A3 X=6206853.29; Y=387359.82
- A2 X=6206851.00; Y=387366.77
- B2 X=6206847.80; Y=387365.72
- B3 X=6206850.09; Y=387358.76

Pagalbinio ūkio paskirties pastatas Nr. 2

- A1 X=6206859.67; Y=387337.79
- B1 X=6206862.30; Y=387329.58
- B2 X=6206866.03; Y=387330.77
- A2 X=6206863.40; Y=387338.98

PASTABOS:

- 1. Gyvenamosios paskirties pastato aukštis 5,6 m.
- 2. Pagalbinio ūkio paskirties pastato Nr. 1 aukštis 3,35 m.
- 3. Pagalbinio ūkio paskirties pastato Nr. 2 aukštis 4,5 m.
- 4. Suprojektuotos 2 automobilių stovėjimo vietos lauko aikštelėje

Pagrindiniai sklypo ir statinio rodikliai:

Pavadinimas	Mato vienetas	Kiekis
1.1. sklypo plotas	m ²	1506,0
1.2. pastatų bendras plotas	m ²	156,2
1.3. statinių užstatytas plotas	m ²	245,36
1.4. sklypo užstatymo intensyvumas	%	10,4
1.5. sklypo užstatymo tankumas	%	16,3
1.6. apželdintas žemės plotas (žalioji plot.)	m ² /%	575/38
1.7. proj. automobilių stovėjimo vietų sk.	vnt.	2

KVAL. PATV. DOK. NR.	UAB „Domidėja“ Įm. k. 302463181 Tel: 8 629 11129 Telšiai	STATINIO PROJEKTO PAVADINIMAS	
		Gyvenamosios paskirties (vieno buto) pastato ir dviejų pagalbinio ūkio paskirties pastatų, Diemedžio g. 15, Telšiai, statybos projektas	
STATINIO NUMERIS IR PAVADINIMAS		01. Gyvenamosios paskirties (vieno buto) pastatas (6.1.) 02. Pagalbinio ūkio paskirties pastatas (7.17.)	
38006	SPV Dovydas Česnauskis	DOKUMENTO PAVADINIMAS	
A 689	SA PDV Jurgis Bombauskas		
DOKUMENTO PAVADINIMAS		Laida	
SKLYPO SUTVARKYMO PLANAS		0	
LT	Statytojas: V. P. L. J. P.	DOKUMENTO ŽYMUO	
		D156-19-00-TDP-BD.B-04	Lapas Lapų 1 1

Eksplikacija:

- 1 - Projektuojamas gyvenamosios paskirties (vieno buto) pastatas (užstst. plotas 135,44 m²)
- 2 - Projektuojamas pagalbinio ūkio paskirties pastato Nr. 1 (užstst. plotas 41,23 m²)
- 3 - Projektuojamas pagalbinio ūkio paskirties pastato Nr. 2 (užstst. plotas 68,69 m²)
- 4 - Projektuojamas įvažiavimas į sklypą;

SUVESTINIS SKLYPO INŽINERINIŲ TINKLŲ PLANAS M 1:500

OBJEKTO VIETA

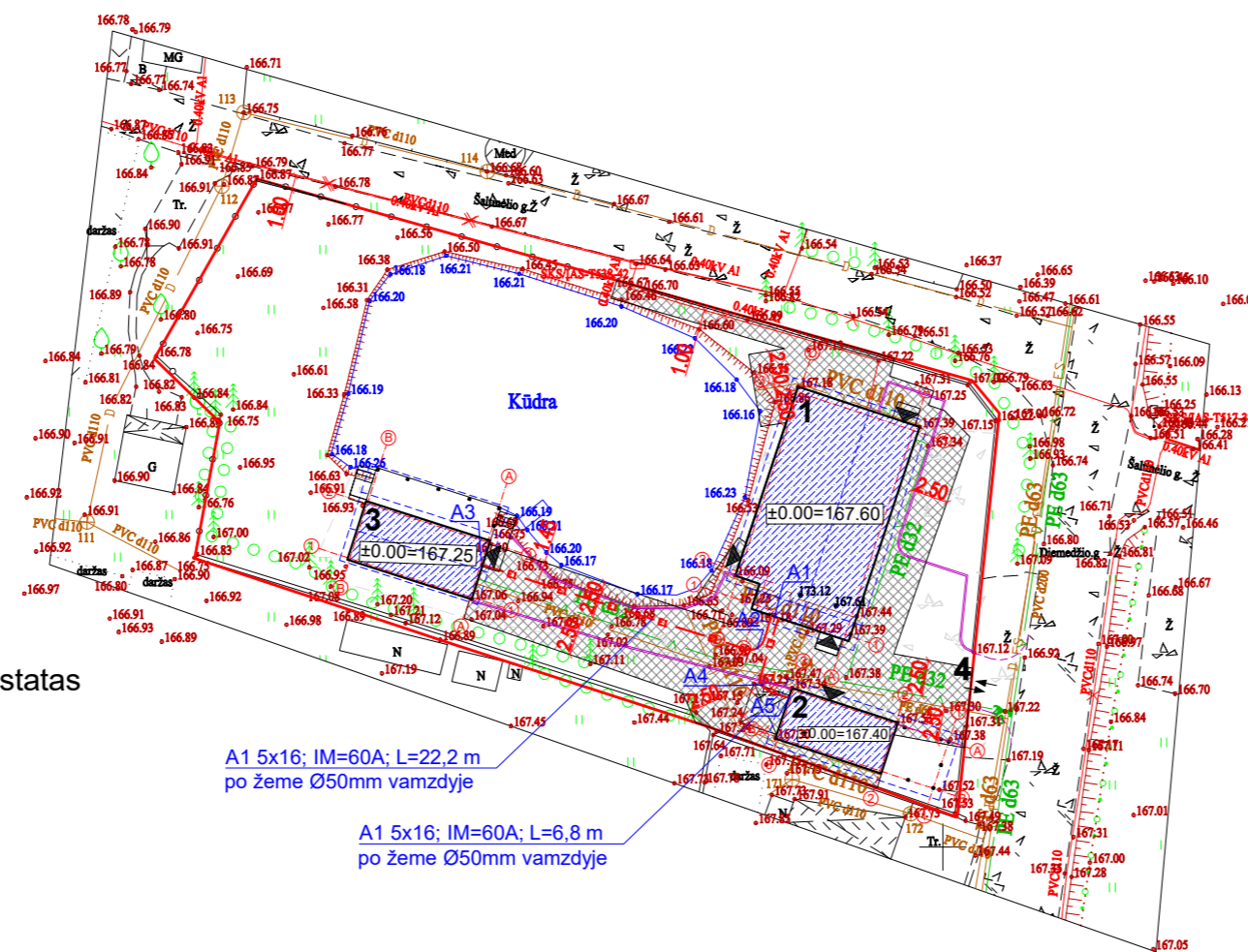

Sutartiniai žymėjimai:

- Statomas pastatas
- Sklypo riba
- Įvažiavimas, išvažiavimas
- Įėjimas į pastatą
- Vėjo bortas
- Stogo kontūras
- Buitinių atliekų konteinerių vieta
- Naikinama pastoginė
- Inžinerinių tinklų apsaugos zonos
- E1 Projektuojami elektros tinklai

AŠIŲ SUSIKIRTIMO KOORDINATĖS

Gyvenamosios paskirties (vieno buto) pastatas

- A1 X=6206857.10; Y=387363.36
- B1 X=6206859.08; Y=387357.38
- B2 X=6206860.79; Y=387357.95
- D2 X=6206861.38; Y=387356.15
- D3 X=6206873.63; Y=387360.20
- A3 X=6206871.05; Y=387367.99

Pagalbinio ūkio paskirties pastatas Nr. 1

- A3 X=6206853.29; Y=387359.82
- A2 X=6206851.00; Y=387366.77
- B2 X=6206847.80; Y=387365.72
- B3 X=6206850.09; Y=387358.76

Pagalbinio ūkio paskirties pastatas Nr. 2

- A1 X=6206859.67; Y=387337.79
- B1 X=6206862.30; Y=387329.58
- B2 X=6206866.03; Y=387330.77
- A2 X=6206863.40; Y=387338.98

A1 5x16; IM=60A; L=22,2 m
po žeme Ø50mm vamzdyje

A1 5x16; IM=60A; L=6,8 m
po žeme Ø50mm vamzdyje

Elektros tinklų linijos nužymėjimas

- A1 X=6206858.32; Y=387358.54
- A2 X=6206856.20; Y=387357.36
- A3 X=6206861.88; Y=387338.53
- A4 X=6206853.68; Y=387357.70
- A5 X=6206852.79; Y=387359.51

PASTABOS:

- 1. Gyvenamosios paskirties pastato aukštis 5,6 m.
- 2. Pagalbinio ūkio paskirties pastato Nr. 1 aukštis 3,35 m.
- 3. Pagalbinio ūkio paskirties pastato Nr. 2 aukštis 4,5 m.
- 4. Suprojektuotos 2 automobilių stovėjimo vietos lauko aikštelėje

Pagrindiniai sklypo ir statinio rodikliai:

Pavadinimas	Mato vienetas	Kiekis
1.1. sklypo plotas	m ²	1506,0
1.2. pastatų bendras plotas	m ²	156,2
1.3. statinių užstatytas plotas	m ²	245,36
1.4. sklypo užstatymo intensyvumas	%	10,4
1.5. sklypo užstatymo tankumas	%	16,3
1.6. apželdintas žemės plotas (žalioji plot.)	m ² /%	575/38
1.7. proj. automobilių stovėjimo vietų sk.	vnt.	2

KVAL. PATV. DOK. NR.	UAB „Domidėja“ Įm. k. 302463181 Tel: 8 629 11129 Telšiai	STATINIO PROJEKTO PAVADINIMAS	
		Gyvenamosios paskirties (vieno buto) pastato ir dviejų pagalbinio ūkio paskirties pastatų, Diemedžio g. 15, Telšiai, statybos projektas	
38006	SPV	Dovydas Česnauskis	STATINIO NUMERIS IR PAVADINIMAS
A 689	SA PDV	Jurgis Bomblauskas	01. Gyvenamosios paskirties (vieno buto) pastatas (6.1.) 02. Pagalbinio ūkio paskirties pastatas (7.17.)
			DOKUMENTO PAVADINIMAS
			SUVESTINIS SKLYPO INŽINERINIŲ TINKLŲ PLANAS
			DOKUMENTO ŽYMUO
LT	Statytojas:	V. P. L. J. P.	D156-19-00-TDP-BD.B-05
			Laida
			0
			Lapas
			1
			Lapų
			1

SUTARTINIAI ŽYMĖJIMAI

Žymėjimas	Paaikškinimas
	Projektuojama blokelių mūro siena
	Projektuojamas apšiltinimas
	Projektuojama mūro pertvara

AUKŠTO PLANAS M1:100
(su vidaus patalpų matmenimis)

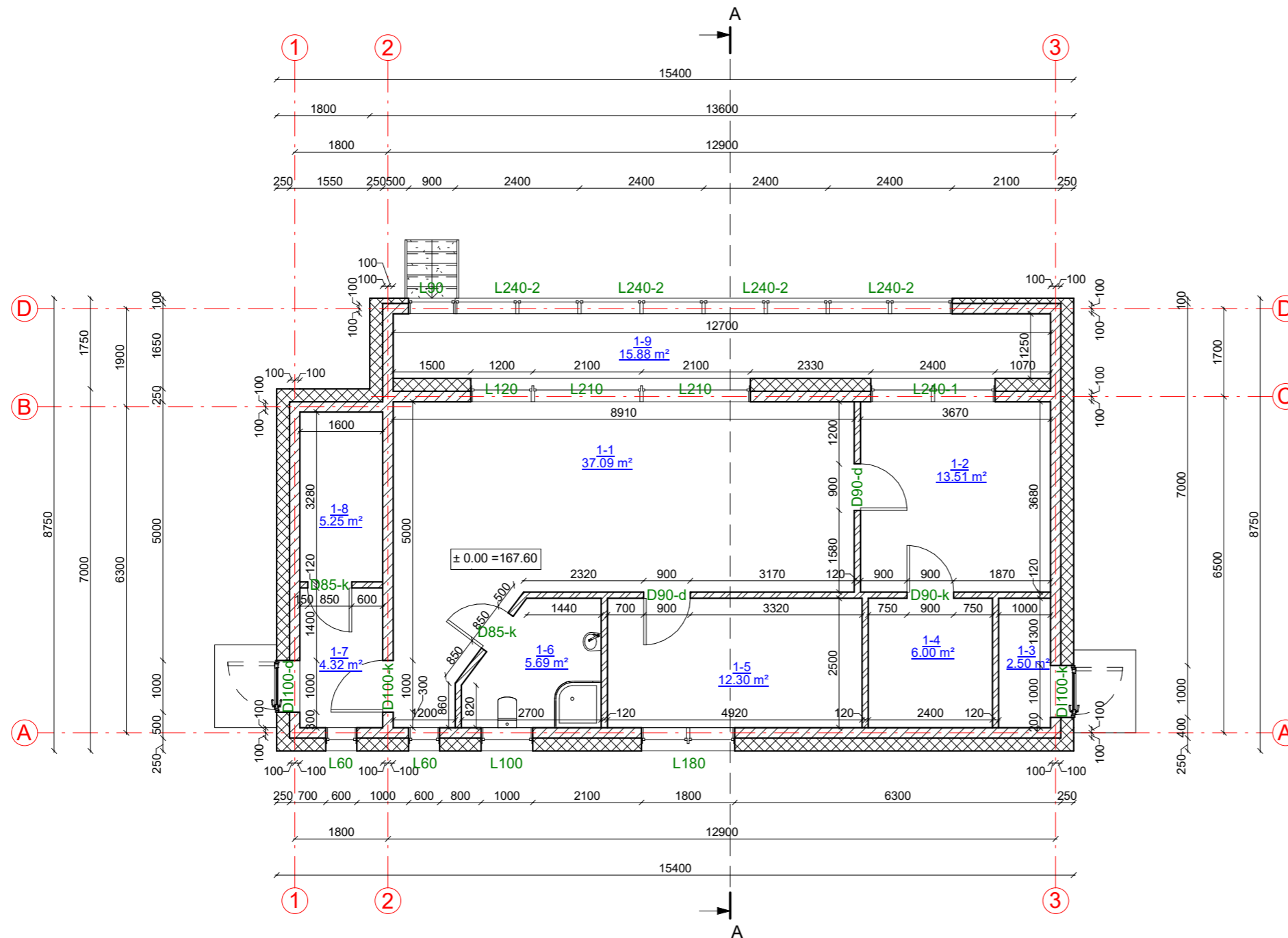

Aukšto patalpų eksplikacija

Numeris	Pavadinimas	Plotas
1-1	Virtuvė-svetainė	37.09 m ²
1-2	Miegamasis	13.51 m ²
1-3	Katilinė	2.50 m ²
1-4	Drabužinė	6.00 m ²
1-5	Kambarys	12.30 m ²
1-6	San. mazgas	5.69 m ²
1-7	Koridorius	4.32 m ²
1-8	Sandėliukas	5.25 m ²
1-9	Veranda	15.88 m ²
		102.53 m ²

KVAL. PATV. DOK. NR.	UAB „Domidėja“ Įm.k. 302463181 Tel: 8 629 11129 Telšiai	STATINIO PROJEKTO PAVADINIMAS	
		Gyvenamosios paskirties (vieno buto) pastato ir dviejų pagalbinio ūkio paskirties pastatų, Diemedžio g. 15, Telšiai, statybos projektas	
38006	SPV	Dovydas Česnauskis	
A 689	SA PDV	Jurgis Bomblauskas	
STATINIO NUMERIS IR PAVADINIMAS			
01. Gyvenamosios paskirties (vieno buto) pastatas (6.1.)			
DOKUMENTO PAVADINIMAS			Laida
AUKŠTO PLANAS (su vidaus patalpų matmenimis)			0
LT	STATYTOJAS V. P. L. J. P.	DOKUMENTO ŽYMUO	
		D156-19-01-TDP-SA.B-01	
		Lapas	Lapų
		1	1

SUTARTINIAI ŽYMĖJIMAI

Žymėjimas	Paaikškinimas
	Projektuojama blokelių mūro siena
	Projektuojamas apšiltinimas
	Projektuojama mūro pertvara

AUKŠTO PLANAS M1:100
(su įrangos ir baldų išdėstymu)

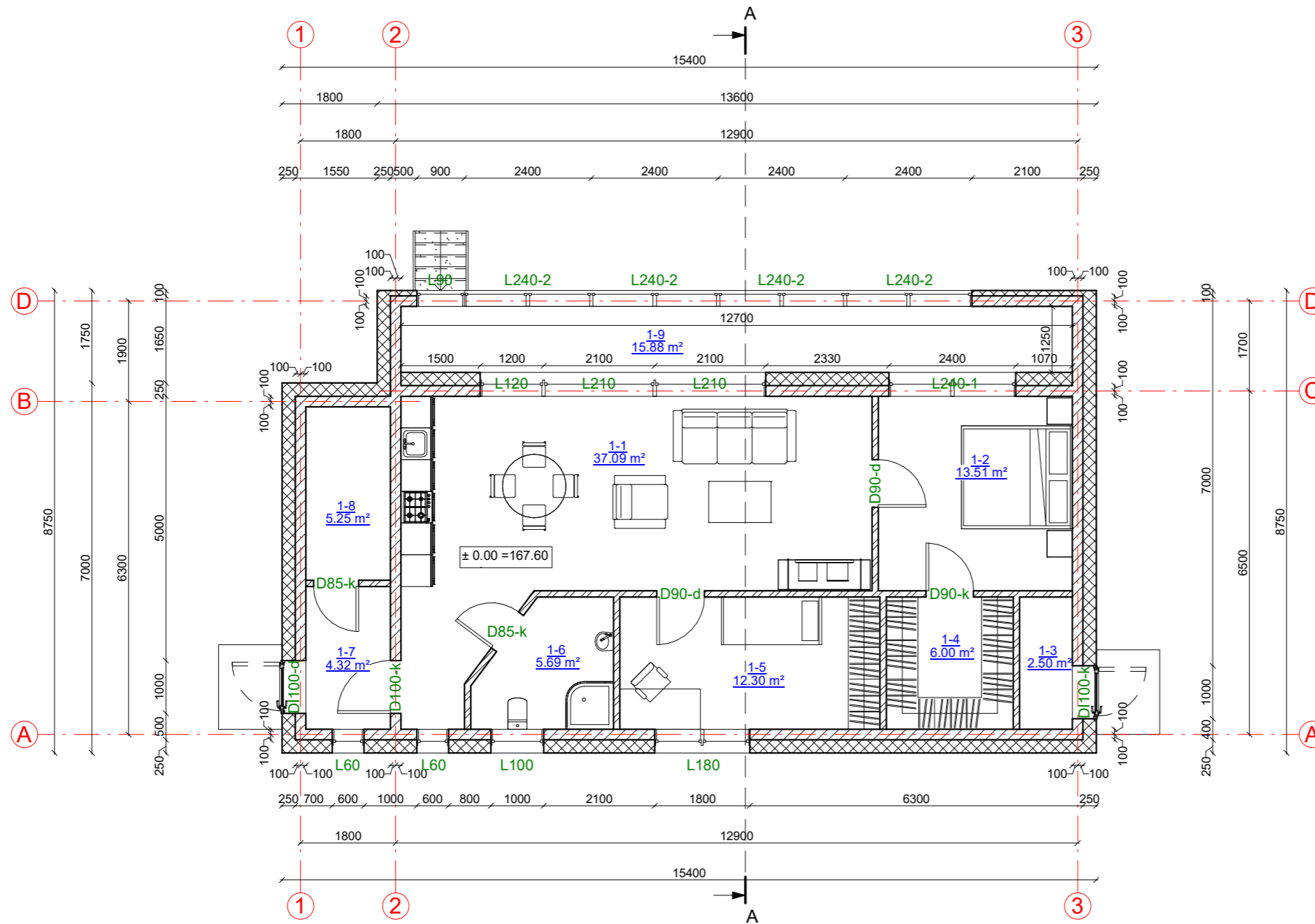

Aukšto patalpų eksplikacija

Numeris	Pavadinimas	Plotas
1-1	Virtuvė-svetainė	37.09 m ²
1-2	Miegamasis	13.51 m ²
1-3	Katilinė	2.50 m ²
1-4	Drabužinė	6.00 m ²
1-5	Kambarys	12.30 m ²
1-6	San. mazgas	5.69 m ²
1-7	Koridorius	4.32 m ²
1-8	Sandėliukas	5.25 m ²
1-9	Veranda	15.88 m ²
		102.53 m ²

KVAL. PATV. DOK. NR.	UAB „Domidėja“ Įm.k. 302463181 Tel: 8 629 11129 Telšiai	STATINIO PROJEKTO PAVADINIMAS	
		Gyvenamosios paskirties (vieno buto) pastato ir dviejų pagalbinio ūkio paskirties pastatų, Diemedžio g. 15, Telšiai, statybos projektas	
38006	SPV	Dovydas Česnauskis	STATINIO NUMERIS IR PAVADINIMAS
A 689	SA PDV	Jurgis Bomblauskas	01. Gyvenamosios paskirties (vieno buto) pastatas (6.1.)
			DOKUMENTO PAVADINIMAS
			AUKŠTO PLANAS (su įrangos ir baldų išdėstymu)
			Laida
			0
LT	STATYTOJAS	V. P. L. J. P.	DOKUMENTO ŽYMUO
			D156-19-01-TDP-SA.B-02
			Lapas
			Lapų
			1 1

FASADAS TARP AŠIŲ 1-3 M1:100

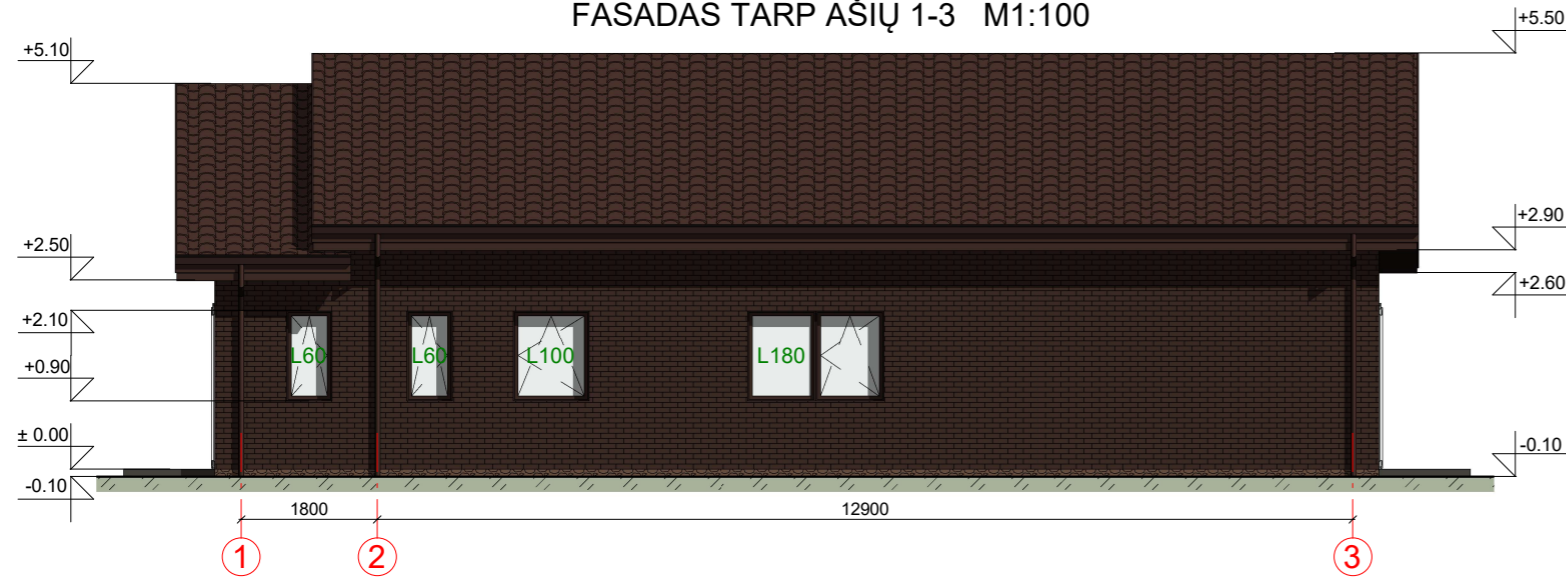

FASADAS TARP AŠIŲ A-D M1:100

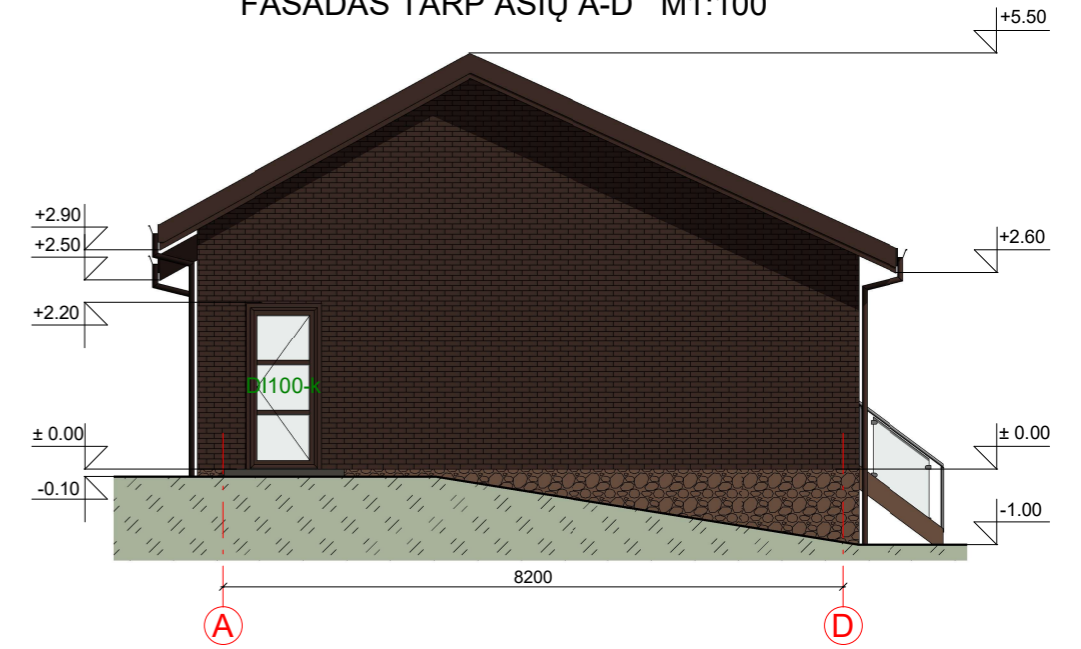

FASADAS TARP AŠIŲ 3-1 M1:100

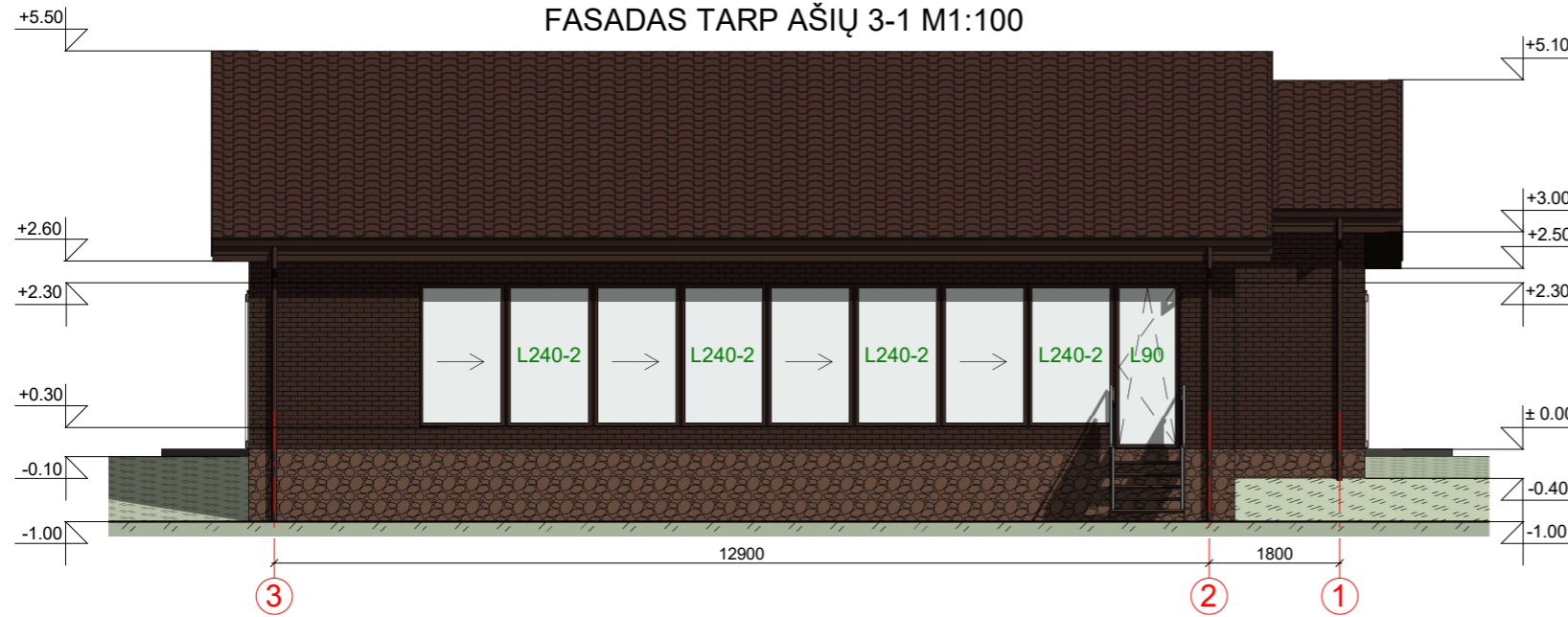

FASADAS TARP AŠIŲ D-A M1:100

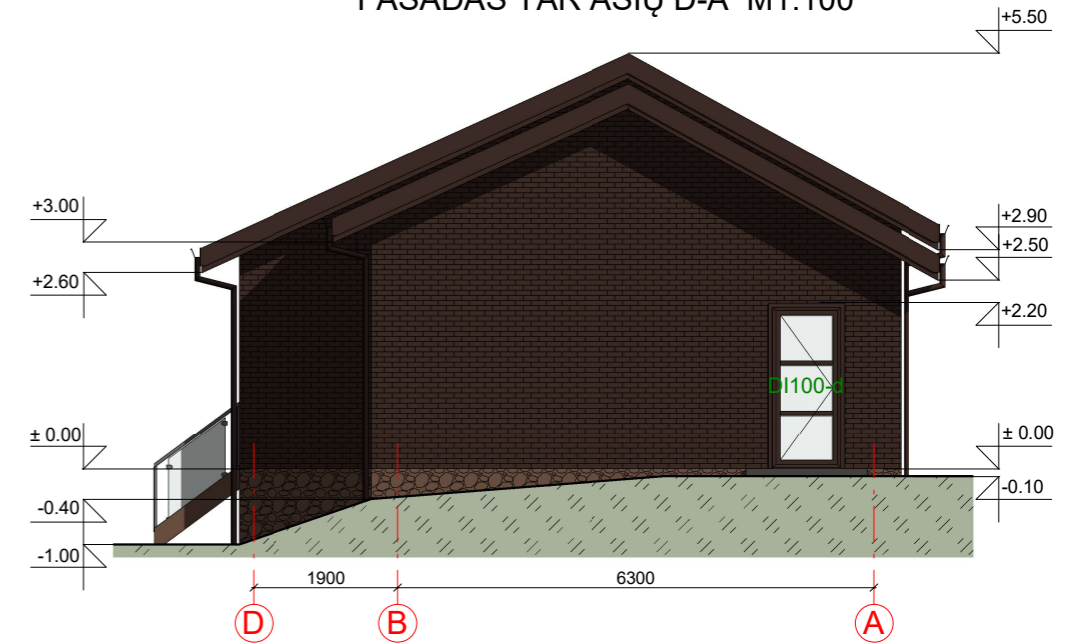

FASADO APDAILOS ŽINIARAŠTIS







	Plastikiniai langai/ durys	Spalva tamsiai rudos, RAL 8017
	Dekoratyvinio klinkerio apdaila	Spalva tamsiai rudas, RAL 8017
	Metaliniai skardos elementai	Spalva tamsiai rudos, RAL 8017
	Dekoratyvinio skaldyto akmens cokolio apdaila	Spalva šviesiai ruda, RAL 8025
	Medienos dailylenčių apdaila	Spalva tamsiai ruda, RAL 8017
	Stogo danga - čerpių imitacijos skardos lakštai	Spalva tamsiai ruda, RAL 8017

KVAL. PATV. DOK. NR.	 UAB „Domidėja“ Jm.k. 302463181 Tel: 8 629 11129 Telšiai		STATINIO PROJEKTO PAVADINIMAS	
			Gyvenamosios paskirties (vieno buto) pastato ir dviejų pagalbinio ūkio paskirties pastatų, Diemedžio g. 15, Telšiai, statybos projektas	
38006	SPV	Dovydas Česnauskis	STATINIO NUMERIS IR PAVADINIMAS	
A 689	SA PDV	Jurgis Bomblauskas	01. Gyvenamosios paskirties (vieno buto) pastatas (6.1.)	
			DOKUMENTO PAVADINIMAS	
			FASADAI TARP AŠIŲ A-D, 1-3, D-A IR 3-1	
LT	STATYTOJAS		DOKUMENTO ŽYMUO	
	V. P. L. J. P.		D156-19-01-TDP-SA.B-03	
			Lapas	Lapų
			1	1

PASTATO VIZUALIZACIJOS





FASADO APDAILOS ŽINIARAŠTIS

	Plastikiniai langai/ durys	Spalva tamsiai rudos, RAL 8017
	Dekoratyvinio klinkerio apdaila	Spalva tamsiai rudas, RAL 8017
	Metaliniai skardos elementai	Spalva tamsiai rudos, RAL 8017
	Dekoratyvinio skaldyto akmens cokolio apdaila	Spalva šviesiai ruda, RAL 8025
	Medienos dailylenčių apdaila	Spalva tamsiai ruda, RAL 8017
	Stogo danga - čerpių imitacijos skardos lakštai	Spalva tamsiai ruda, RAL 8017

KVAL. PATV. DOK. NR.	 UAB „Domidėja“ Jm.k. 302463181 Tel: 8 629 11129 Telšiai		STATINIO PROJEKTO PAVADINIMAS		
			Gyvenamosios paskirties (vieno buto) pastato ir dviejų pagalbinio ūkio paskirties pastatų, Diemedžio g. 15, Telšiai, statybos projektas		
38006	SPV	Dovydas Česnauskis	STATINIO NUMERIS IR PAVADINIMAS		
A 689	SA PDV	Jurgis Bomblauskas	01. Gyvenamosios paskirties (vieno buto) pastatas (6.1.)		
			DOKUMENTO PAVADINIMAS		Laida
			PASTATO VIZUALIZACIJOS		0
LT	STATYTOJAS		DOKUMENTO ŽYMUO		Lapas
	V. P. L. J. P.		D156-19-01-TDP-SA.B-04		Lapų
				1	1

SUTARTINIAI ŽYMĖJIMAI

Žymėjimas	Paiškinimas
	Projektuojama blokelių mūro siena
	Projektuojamas apšiltinimas
	Projektuojama kolona

AUKŠTO PLANAS M1:100 (su vidaus patalpų matmenimis)

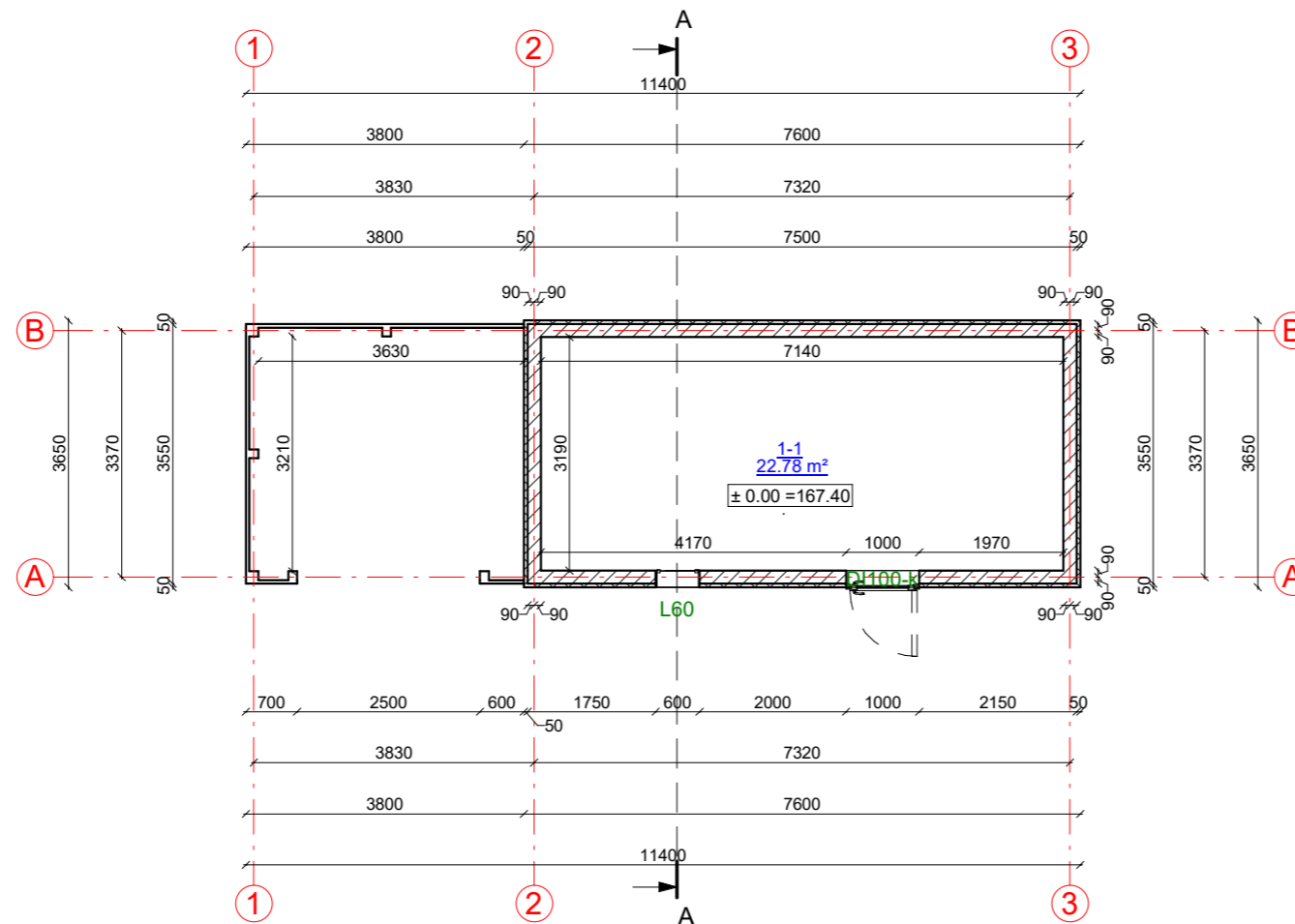

Aukšto patalpų eksplikacija

Numeris	Pavadinimas	Plotas
1-1	Lauko sandėliukas	22.78 m ²
		22.78 m ²

KVAL. PATV. DOK. NR.	 UAB „Domidėja“ Įm.k. 302463181 Tel: 8 629 11129 Telšiai		STATINIO PROJEKTO PAVADINIMAS	
			Gyvenamosios paskirties (vieno buto) pastato ir dviejų pagalbinio ūkio paskirties pastatų, Diemedžio g. 15, Telšiai, statybos projektas	
38006	SPV	Dovydas Česnauskis	STATINIO NUMERIS IR PAVADINIMAS	
A 689	SA PDV	Jurgis Bomblauskas	01. Pagalbinio ūkio paskirties pastatas (7.17.)	
			DOKUMENTO PAVADINIMAS	Laida
			AUKŠTO PLANAS (su vidaus patalpų matmenimis)	0
LT	STATYTOJAS	V. P. L. J. P.	DOKUMENTO ŽYMUO	Lapas
			D156-19-02-TDP-SA.B-01	Lapų
				1
				1

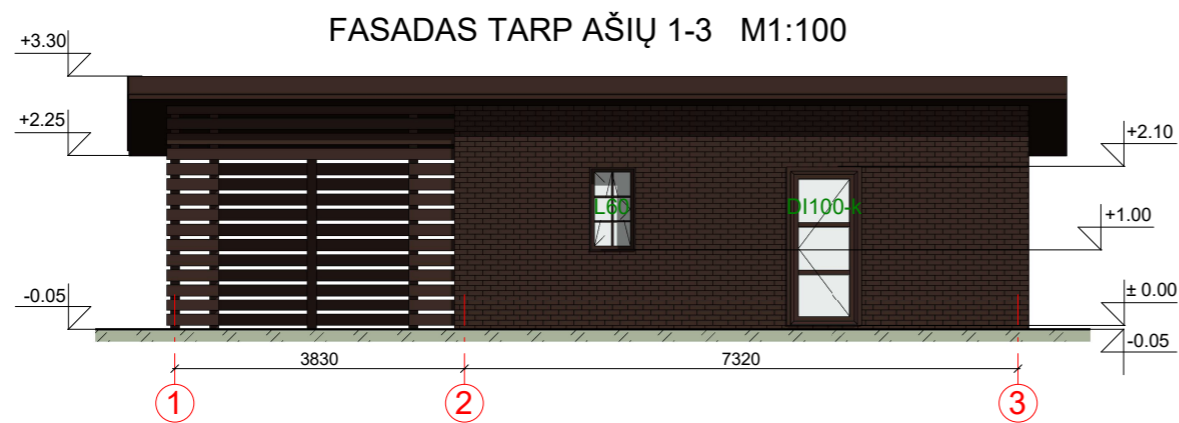

FASADAS TARP AŠIŲ A-B M1:100

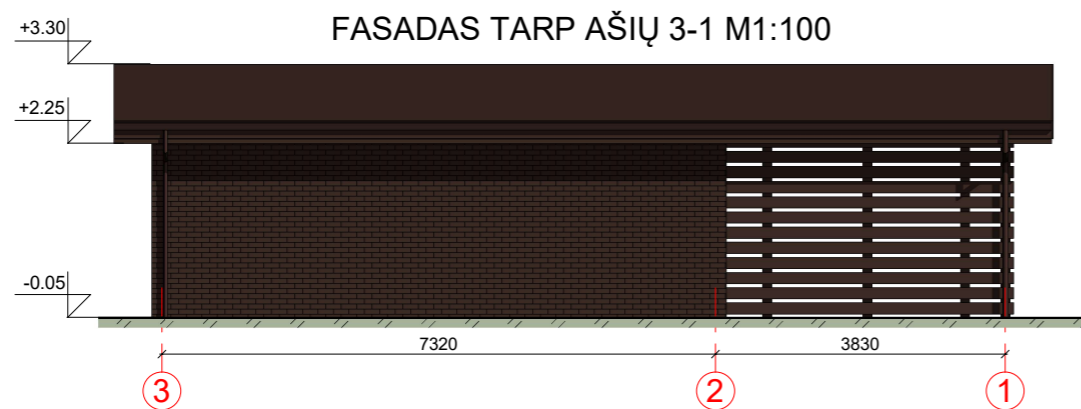
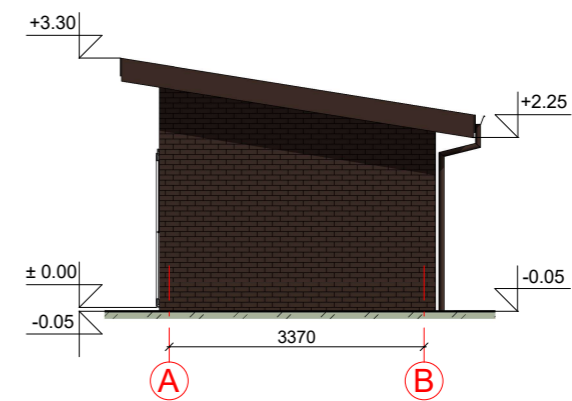

FASADAS TARP AŠIŲ B-A M1:100

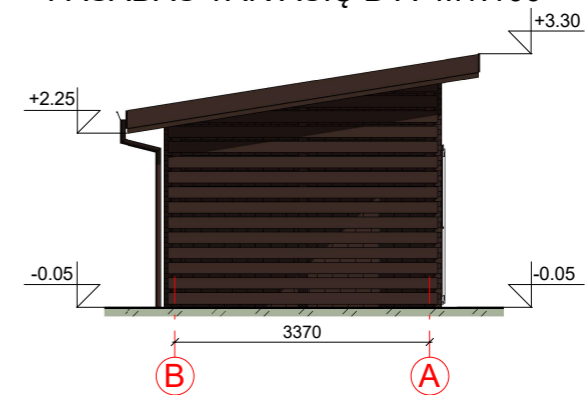



FASADO APDAILOS ŽINIARAŠTIS

	Plastikiniai langai/ durys	Spalva tamsiai ruda, RAL 8017
	Dekoratyvinio klinkerio apdaila	Spalva tamsiai ruda, RAL 8017
	Metaliniai skardos elementai	Spalva tamsiai ruda, RAL 8017
	Medienos dailylenčių apdaila	Spalva tamsiai ruda, RAL 8017
	Stogo danga - čerpių imitacijos skardos lakštai	Spalva tamsiai ruda, RAL 8017

KVAL. PATV. DOK. NR.	 UAB „Domidėja“ Įm.k. 302463181 Tel: 8 629 11129 Telšiai		STATINIO PROJEKTO PAVADINIMAS	
			Gyvenamosios paskirties (vieno buto) pastato ir dviejų pagalbinio ūkio paskirties pastatų, Diemedžio g. 15, Telšiai, statybos projektas	
38006	SPV	Dovydas Česnauskis	STATINIO NUMERIS IR PAVADINIMAS	
A 689	SA PDV	Jurgis Bomblauskas	01. Pagalbinio ūkio paskirties pastatas (7.17.)	
			DOKUMENTO PAVADINIMAS	
			FASADAI TARP AŠIŲ A-B, 1-3, B-A IR 1-3	
LT	STATYTOJAS		DOKUMENTO ŽYMUO	
	V. P. L. J. P.		D156-19-02-TDP-SA.B-02	
			Lapas	Lapų
			1	1

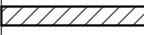
SUTARTINIAI ŽYMĖJIMAI

Žymėjimas	Paaikškinimas
	Projektuojama blokelių mūro siena
	Projektuojamas apšiltinimas
	Projektuojama kolona

AUKŠTO PLANAS M1:100
(su vidaus patalpų matmenimis)

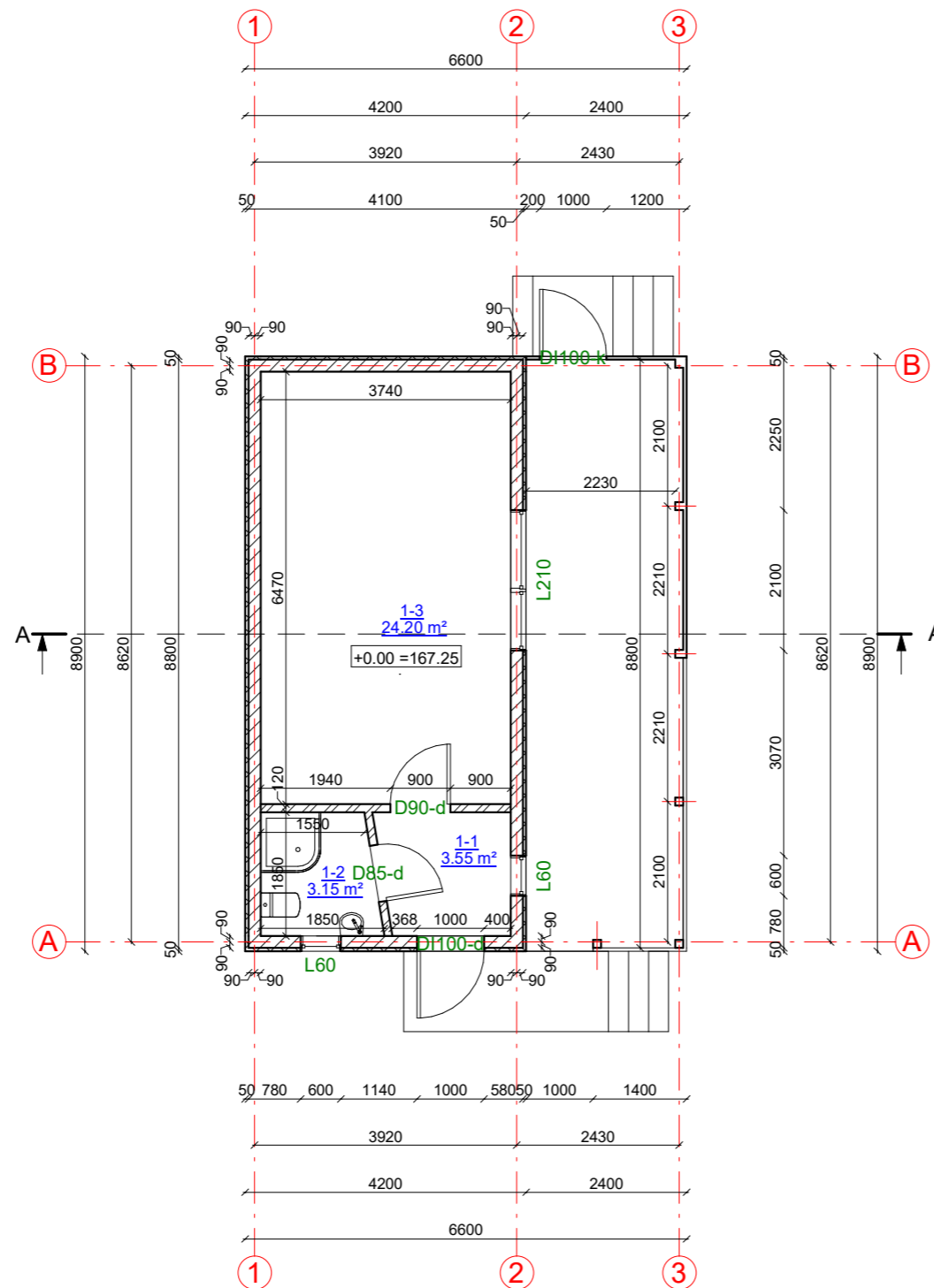

Aukšto patalpų eksplikacija

Numeris	Pavadinimas	Plotas
1-1	Tambūras	3.55 m ²
1-2	San.mazgas	3.15 m ²
1-3	Poilsio patalpa	24.20 m ²
		30.89 m ²

KVAL. PATV. DOK. NR.	 UAB „Domidėja“ Įm.k. 302463181 Tel: 8 629 11129 Telšiai		STATINIO PROJEKTO PAVADINIMAS	
			Gyvenamosios paskirties (vieno buto) pastato ir dviejų pagalbinio ūkio paskirties pastatų, Diemedžio g. 15, Telšiai, statybos projektas	
38006	SPV	Dovydas Česnauskis	STATINIO NUMERIS IR PAVADINIMAS	
A 689	SA PDV	Jurgis Bomblauskas	01. Pagalbinio ūkio paskirties pastatas (7.17.)	
			DOKUMENTO PAVADINIMAS	
			AUKŠTO PLANAS (su vidaus patalpų matmenimis)	
			Laida	0
LT	STATYTOJAS		DOKUMENTO ŽYMUO	
	V. P. L. J. P.		D156-19-03-TDP-SA.B-01	
			Lapas	Lapų
			1	1

SUTARTINIAI ŽYMĖJIMAI

Žymėjimas	Paiškinimas
	Projektuojama blokelių mūro siena
	Projektuojamas apšiltinimas
	Projektuojama kolona

AUKŠTO PLANAS M1:100
(su įrangos ir baldų išdėstymu)

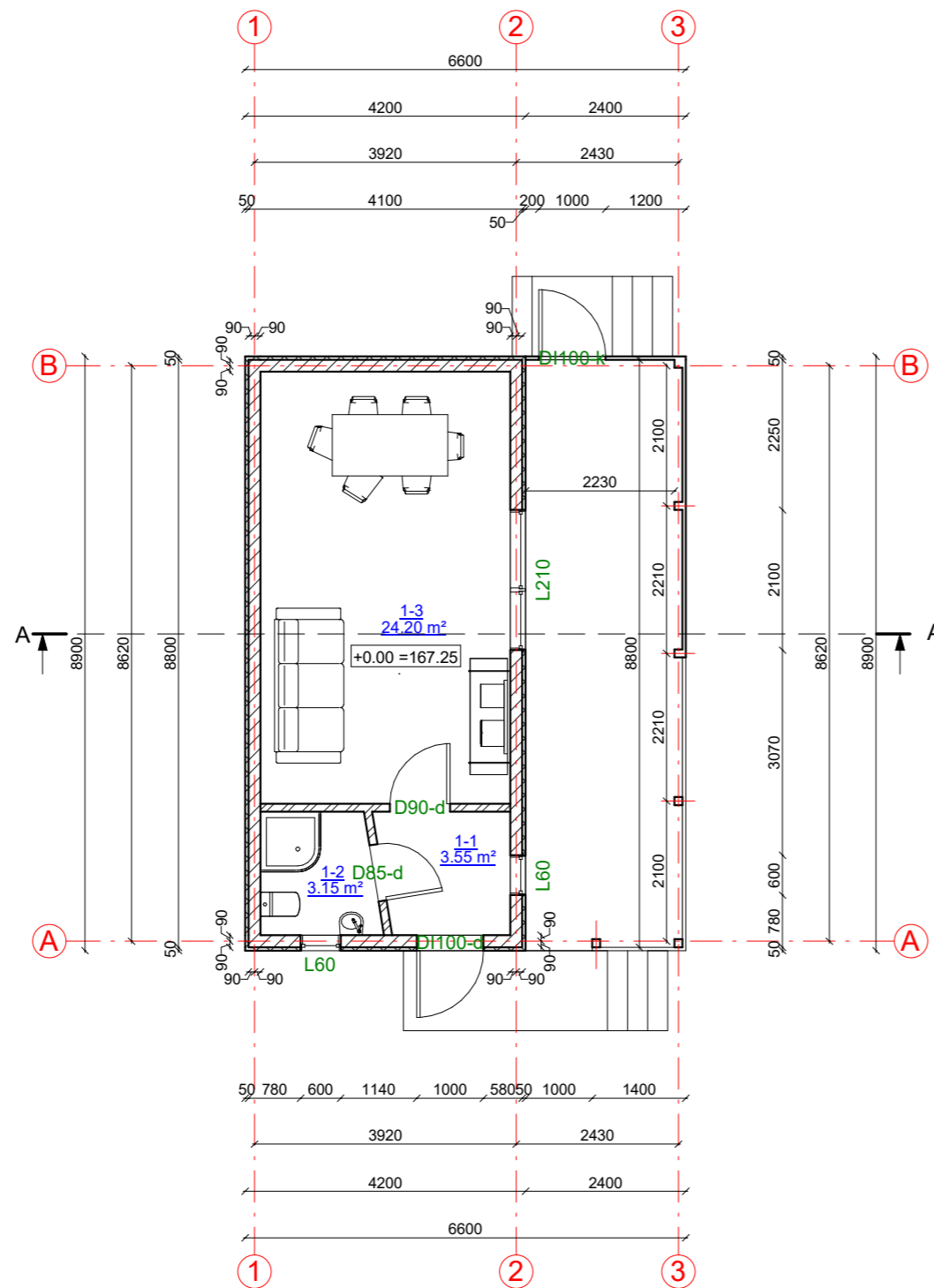
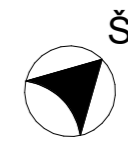

Aukšto patalpų eksplikacija		
Numeris	Pavadinimas	Plotas
1-1	Tambūras	3.55 m ²
1-2	San.mazgas	3.15 m ²
1-3	Poilsio patalpa	24.20 m ²
		30.89 m ²

KVAL. PATV. DOK. NR.	UAB „Domidėja“ Įm.k. 302463181 Tel: 8 629 11129 Telšiai	STATINIO PROJEKTO PAVADINIMAS	
		Gyvenamosios paskirties (vieno buto) pastato ir dviejų pagalbinio ūkio paskirties pastatų, Diemedžio g. 15, Telšiai, statybos projektas	
38006	SPV	Dovydas Česnauskis	STATINIO NUMERIS IR PAVADINIMAS
A 689	SA PDV	Jurgis Bomblauskas	01. Pagalbinio ūkio paskirties pastatas (7.17.)
			DOKUMENTO PAVADINIMAS
			AUKŠTO PLANAS (su įrangos ir baldų išdėstymu)
			Laida
			0
LT	STATYTOJAS	V. P. L. J. P.	DOKUMENTO ŽYMUO
			D156-19-03-TDP-SA.B-02
			Lapas
			Lapų
			1 1

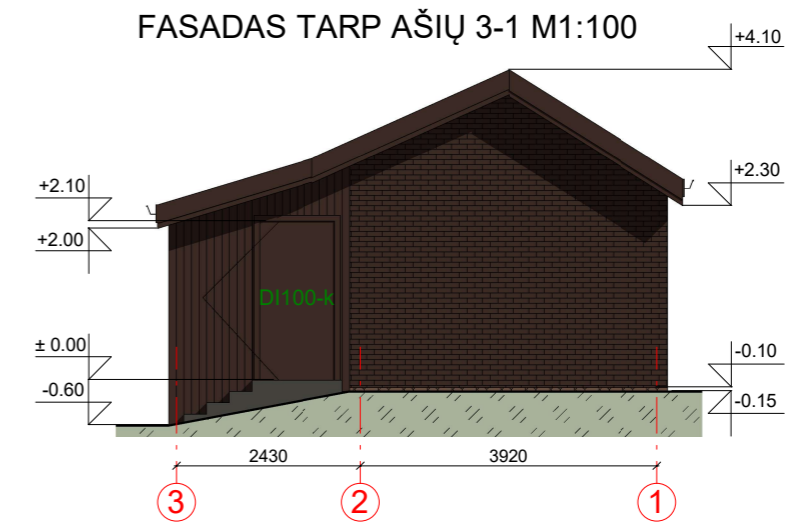
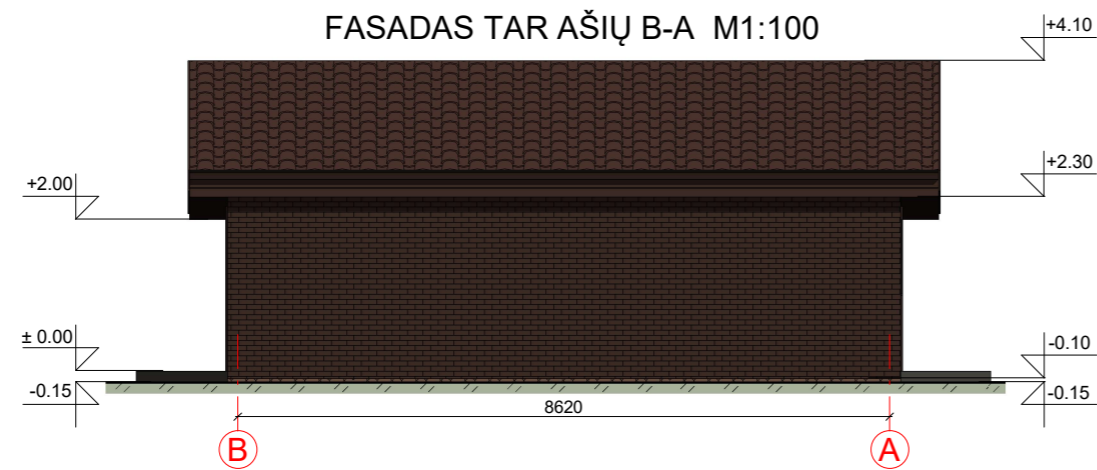
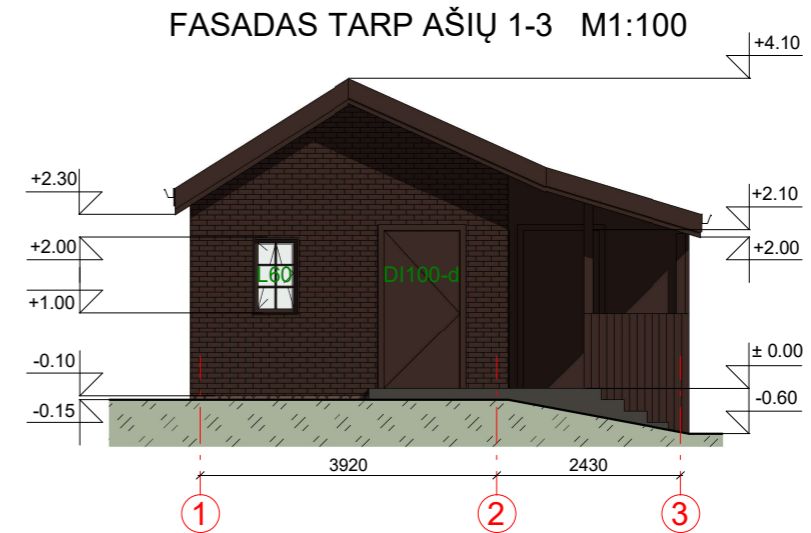
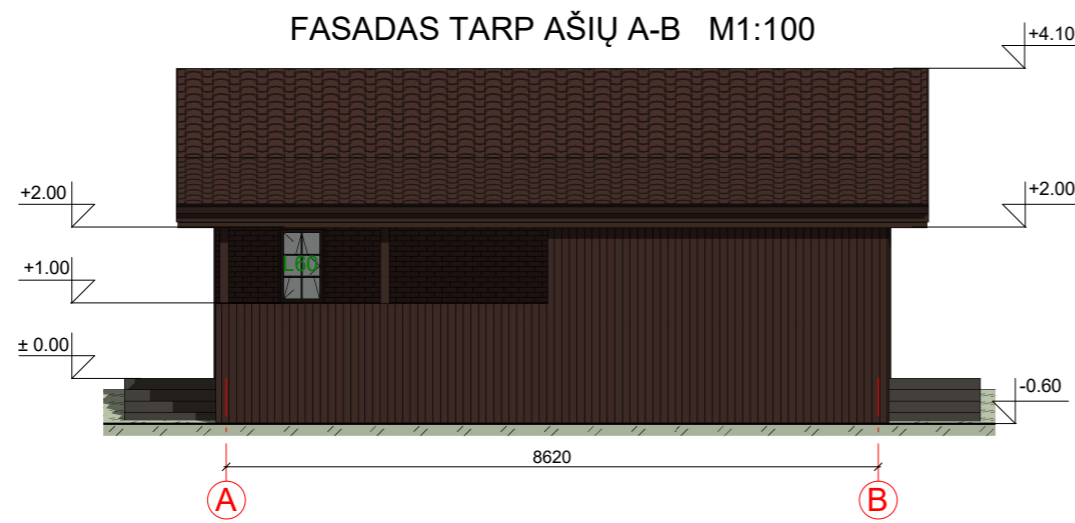

FASADO APDAILOS ŽINIARAŠTIS

	Plastikiniai langai/ durys	Spalva tamsiai ruda, RAL 8017
	Dekoratyvinio klinkerio apdaila	Spalva tamsiai ruda, RAL 8017
	Metaliniai skardos elementai	Spalva tamsiai ruda, RAL 8017
	Medienos dailylenčių apdaila	Spalva tamsiai ruda, RAL 8017
	Stogo danga - čerpių imitacijos skardos lakštai	Spalva tamsiai ruda, RAL 8017

KVAL. PATV. DOK. NR.	 UAB „Domidėja“ Jm.k. 302463181 Tel: 8 629 11129 Telšiai		STATINIO PROJEKTO PAVADINIMAS	
			Gyvenamosios paskirties (vieno buto) pastato ir dviejų pagalbinio ūkio paskirties pastatų, Diemedžio g. 15, Telšiai, statybos projektas	
38006	SPV	Dovydas Česnauskis	STATINIO NUMERIS IR PAVADINIMAS	
A 689	SA PDV	Jurgis Bomblauskas	01. Pagalbinio ūkio paskirties pastatas (7.17.)	
			DOKUMENTO PAVADINIMAS	
			FASADAI TARP AŠIŲ A-B, 1-3, B-A IR 1-3	
LT	STATYTOJAS V. P. L. J. P.		DOKUMENTO ŽYMUO	
			D156-19-03-TDP-SA.B-03	
			Lapas	Lapų
			1	1