



MB „Statinio projektas“
www.statinioprojektas.lt
info@statinioprojektas.lt
+370 610 03701

Projekto pavadinimas	Sandėlio, Miško g. 8A, Daujočių k., Svedasų sen., Anykščių r. sav., statybos projektas
Statytojas	Tvirtinu J. M.
Statybos vieta	Miško g. 8A, Daujočių k., Svedasų sen., Anykščių r. sav.
Statybos rūšis	Nauja statyba
Naudojimo paskirtis	(7.17.) Pagalbinio ūkio paskirties pastatas
Kategorija	Neypatingas
Projekto stadija	Techninis darbo projektas
Projekto numeris	SP2115-PP
Dalis	Projektiniai pasiūlymai
Byla	SP2115-01-PP
Laida	0
Statinio projekto vadovas	Justinas Dūda kval. dok. nr. 38467
Statinio projekto dalies vadovas	Rūta Normantienė kval. dok. nr. A2156

BYLOS SUDĖTIES ŽINIARAŠTIS

Dokumento pavadinimas
Projektinių pasiūlymų rengimo užduotis
Aiškinamasis raštas
Brėžiniai

AIŠKINAMASIS RAŠTAS

1. PAGRINDINIAI TECHNINIAI RODIKLIAI

Pavadinimas	Mato vienetas	Kiekis	Pastabos
I. SKLYPAS			
1. sklypo plotas	m ²	52168	
2. sklypo užstatymo plotas	m ²	1463	
3. sklypo užstatymo tankumas	%	14,7	
4. automobilių stovėjimo vietų sk.	vnt.	-	esamas
5. sklypo želdynų plotas	m ²	-	esamas
II. PASTATAI			
2.1. Pagalbinio ūkio paskirties pastatas (7.17.)			
2.1.1. bendrasis plotas*	m ²	803,64	
2.1.2. pagrindinis*	m ²	803,64	
2.1.3. pagalbinis*	m ²	803,64	
2.1.4. pastato tūris *	m ³	6500	
2.1.5. aukštų skaičius	vnt.	1	
2.1.6. pastato aukštis *	m	9,8	

2. BENDRIEJI DUOMENYS

Objektas. Sandėlio, Miško g. 8A, Daujočių k., Svedasų sen., Anykščių r. sav., statybos projektas

Statybos rūšis. Naujo statinio statyba.

Adresas. Miško g. 8A, Daujočių k., Svedasų sen., Anykščių r. sav. Sklypo Kad. Nr. 3422/0001:3 Daujočių k.v.

Žemės sklypo naudojimo būdas. Kiti žemės ūkio paskirties žemės sklypai

Statytojas. J. M.

Statinio paskirtis. Pagalbinio ūkio paskirties pastatas (7.17.)

Statinio kategorija. Neypatingi statiniai.

3. PROJEKTO RENGIMO PAGRINDAS

- Projektinių pasiūlymų rengimo užduotis;
- Žemės sklypo nuosavybės dokumentai;
- Žemės sklypo planas;
- Topografinė nuotrauka;
- Anykščių rajono teritorijos bendrasis planas.

4. TRUMPAS STATYBOS SKLYPO APIBŪDINIMAS

Esama situacija. Sklypas netaisyklingo daugiakampio formos. Sklypo teritorijos reljefas nėra lygus. Statybos zonos aukščių skirtumas nežymus, aukščiausia altitudė 137,71 m, žemiausia - 136,05 m. Sklypas topografinės nuotraukos ribose žemėja vakarų kryptimi. Sklypo šiaurinė, pietinė, vakarinė ir rytinė dalys ribojasi su esamais kaimyniniais sklypais. Sklype yra kitų pastatų. Sklypo teritorijoje nėra kitoms žinyboms priklausančių inžinerinių tinklų ar komunikacijų.

Sprendiniai. Remiantis Anykščių rajono savivaldybės teritorijos bendrojo planu, sklypas patenka į žemės

ūkio vyraujančios paskirties teritoriją, kurioje vyrauja intensyvaus žemės ūkio funkcinis prioritetas. Sklypui nėra parengtas žemėtvarkos ir detalusis planas. Sprendiniai dėl sklypo užstatymo tankumo, intensyvumo, tūrio užstatymo rodiklio taip pat pastato aukštingumo, priimti vadovaujantis STR 2.03.02:2005 "Gamybos, pramonės ir sandėliavimo statinių sklypų tvarkymas", taip pat mažiausiais leistiniais atstumais, užtikrinančiais statinių mechaninį atsparumą ir pastovumą (tarp statinių pamatų ir inžinerinių tinklų bei kitų inžinerinių statinių, tarp įvairios paskirties inžinerinių tinklų, tarp želdinių ir statinių elementų), atstumais iki sklypo ribos pagal STR 1.05.01:2017 7 priedo reikalavimus, priešgaisrinius atstumus, taip pat laikantis Anykščių rajono savivaldybės teritorijos bendrojo plano sprendinių.

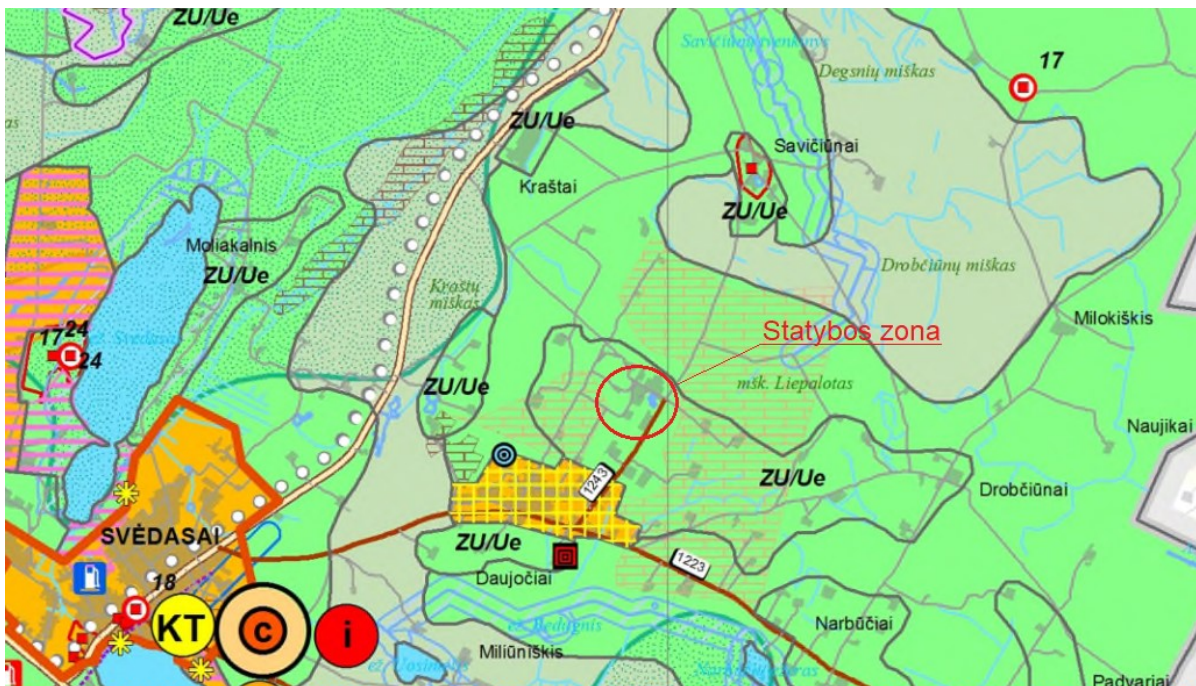

1. pav. Ištrauka iš Anykščių rajono savivaldybės teritorijos bendrojo plano

ZU/Ue	<p>Žemės ūkio teritorijų zona (apibendrinta funkcinė zona, kurioje dominuoja žemės ūkio veiklai skirtos teritorijos)</p> <p>Naudojimo prioritetas - ekstensyvi (dispersiška) urbanizacija.</p> <p>Teritorijų naudojimo tipai: Dominuojantis – ZU; Papildantis – TK, TI.</p>	<p>Pagrindinė žemės naudojimo paskirtis: Dominuojanti – Z; Papildanti – KT.</p> <p>Galimi žemės ūkio paskirties žemės naudojimo būdai – specializuotų sodininkystės, gėlininkystės, medelynų ir kitų specializuotų ūkių žemės sklypai, kiti žemės ūkio paskirties žemės sklypai.</p> <p>Gyventojų poreikiams žemės paskirtis gali būti keičiama parengus vietovės lygmenį kompleksinį teritorijų planavimo dokumentą, žemės valdos projektą, arba kai suformuoti žemės sklypai ribojasi su esamu kitos paskirties žemės sklypu. Šis sprendinys netaikomas saugomose teritorijose.</p> <p>Galimi kitos paskirties žemės naudojimo būdai – bendrojo naudojimo teritorijos; visuomeninės paskirties teritorijos; susisiekimo ir inžinerinių tinklų koridoriai bei aptarnavimo objektų teritorijos; atskirųjų želdynų teritorijos, komercinės paskirties objektų teritorijos, vienbučių, dvibučių gyvenamųjų pastatų teritorijos.</p> <p>Galimas paskirties keitimas į kitą (gyvenamai statybai) tais atvejais, kai sklypas ribojasi su esama sodyba ir vietinės reikšmės keliu arba gatve. Šis sprendinys netaikomas saugomose teritorijose.</p>	<p>Ekstensyviai (dispersiškai) apstatytose kaimo vietovėse (žemės ūkio paskirties žemėje) saugomas dispersiškas užstatymo pobūdis išlaikant vidutinį žemės valdos dydį ar namų valdos dydį, būdingą konkrečiai gyvenamajai vietai.</p> <p>Nauja statyba, didinanti gyvenamosios vietovės užstatymo tankį ne daugiau kaip 20 %, galima išlaikant esančią užstatymo dispersiškumą, tūrį smulkumą, aukštingumą ir kitus parametrus, būdingus konkrečiai gyvenamajai vietai. Plėtotina gyvenamoji statyba pavienėmis sodybomis (draudžiama formuoti gyvenamuosius kvartalus). Naujų <i>pavienių sodybų</i> statyba keičiant žemės naudojimo paskirtį galima dispersiškai apstatytose kaimuose – tęsiant susiformavusią linijinę vienkiemio ar padirko kaimo struktūrą ir dispersišką apstatymo pobūdį.</p> <p>Žemės ūkio paskirties žemės zonų kaimo gyvenamosiose vietovėse, turinčiose dispersinį apstatymą, gali būti kuriami nauji ūkininkų ūkiai ir statomos naujos ūkininko ūkio sodybos teisės aktų nustatyta tvarka. Esami statiniai ir sodybos gali būti renovuojamos, modernizuojamos išlaikant esamą dispersinio sodybinio apstatymo pobūdį vadovaujantis Specialiosiomis žemės ir miško naudojimo sąlygomis.</p> <p>Plėtojant žemės ūkio gamybą ir verslus kaimo vietovėse naudotini, renovuoti, modernizuotini esami (šiuo metu nenaudojami) kitos paskirties (fermų ir ūkių) pastatai, statomi nauji kitos paskirties (fermų ir ūkių) pastatai, vadovaujantis Specialiosiomis žemės ir miško naudojimo sąlygomis. Rekonstruojami, modernizuojami ar naujai statomų ūkininkų statinių tūriai turi būti derinami prie kraštovaizdžio, vadovaujantis kraštovaizdžio apsaugos reikalavimais, nurodytais Bendrojo plano sprendiniuose.</p> <p>Migracijos koridorius formuojančiose upių slėniuose kuriami gamtinio karkaso ir žaliųjų jungčių įrengimo ar tvarkymo projektai, kuriami ekologinės paskirties želdynai, atkuriami galimybė laisvai praeiti upelių pakrantės apsaugos juostomis, tvirtinami, želdinami status eroduojami slaitai.</p>
-------	--	--	---

2. pav. Teritorijos naudojimo reglamentas

5. GALIMA STATYBOS ĮTAKA APLINKAI, GYVENTOJAMS, GRETIMOMS TERITORIJOMS

Statybos aikštelė. Statinio statybos metu statybos aikštelė aptveriami. Statybinės medžiagos sandėliuojamos žemės sklypo ribose. Transporto važinės tik per savo ir bendro naudojimo teritoriją.

Atliekų tvarkymas. Atliekų tvarkymas statybos metu ir eksploatacijos metu turi būti atliekamas vadovaujantis galiojančiomis „Atliekų tvarkymo taisyklėmis“. Visais atvejais atliekos turi būti renkamos, saugomos ir rūšiuojamos taip, kad nekeltų pavojaus žmonių sveikatai ir aplinkai.

Statybinių atliekų tvarkymas. Statybinės atliekos turi būti tvarkomos LR atliekų tvarkymo įstatymo 31 straipsniu nustatyta tvarka. Statybinių atliekų išvežimą įforminantys dokumentai turi būti laikomi iki statinio pripažinimo tinkamu naudoti.

Statybos įtaka aplinkai. Statybos metu kaimyniniuose sklypuose esantiems pastatams neigiamos įtakos nebus. Nuo projektuojamo statinio iki artimiausio kaimyninio gyvenamojo pastato ~260m. Aplinkiniai kaimyniniai sklypai neužstatyti. Projektuojamo pagalbinio ūkio paskirties pastato aukštis ~9,8m. Priėjimai ir privažiavimai nebus apriboti. Kaimyninių sklypų ir pastatų įvadiniai inžineriniai tinklai nebus paliesti. Naudojimo metu statiniai neigiamos įtakos gretimoms teritorijoms neturės. Atsižvelgiama, kad nebūtų pažeisti trečiųjų asmenų interesai, jų gyvenimo ir veiklos sąlygos, nebloginamos gretimų sklypų naudojimo sąlygos, nebūtų ribojamos užstatymo galimybės, privažiavimo keliai, pėsčiųjų takai, neblogėtų gretimuose sklypuose esančių pastatų insoliacija. Nevaržoma galimybė naudotis inžineriniais tinklais. Įvertinama, kad nebūtų pažeistos trečiųjų asmenų gaisrinės saugos priemonės ir sistemos bei išsaugotos jų funkcinės savybės.

6. TRUMPAS PROJEKTUOJAMO PASTATO APIBŪDINIMAS

Architektūra. Projektuojamas pastatas vieno aukšto, suskirstytas į vieną pagalbinę zoną. Išorinės sienos – skarda. Stogas šlaitinis, danga – skarda. Patekimui į pastatą numatyti pakeliami vartai ir durys. Pastato išorinėse sienose projektuojami langai.

Konstrukcijos. Pagrindinės laikančios konstrukcijos - gamyklinės g/b ir metalinės.

7. TRUMPAS INŽINERINIŲ TINKLŲ APIBŪDINIMAS

Vandentiekis ir nuotekos. Neprojektuojama.

Šildymas. Neprojektuojama.

Elektra. Projektuojama, nuo esamo pastato.

Vėdinimas. Natūralus, per pakeliamus vartus, duris ir langus.

8. TRUMPAS SUSISIEKIMO IR TRANSPORTO JUDĖJIMO APRAŠYMAS

Įvažiavimas į sklypą iš pietinės sklypo dalies, per esamą kaimyninį sklypą iš esamos Miško gatvės. Automobilių stovėjimo vietos esamos prie esamų pastatų. Privažiavimo prie sklypo danga – kietos frakcijos žvyras.

9. PLANUOJAMA VEIKLA PASTATE

Projektuojamame pastate bus laikomas žemės ūkio augalų derlius (šakniavaisiai). Planuojama veikla nesukelia taršos poveikių.

Statybos adresas

PROJEKTINIŲ PASIŪLYMŲ RENGIMO UŽDUOTIS
(pagal STR 1.04.04:2017 „Statinio projektavimas. Projekto ekspertizė“)

Informacija apie planuojamus statyti statinius:		
1.	Statinio pavadinimas	Sandėlis
2.	Statybos rūšis	Nauja statyba
3.	Statinio kategorija	Nepatingas
4.	Statinio naudojimo paskirtis	Pagalbinio ūkio paskirties pastatas (7.17.)
Žemės sklypo techniniai ir paskirties rodikliai:		
5.	Žemės sklypo kadastro Nr.	3422/0001:3 Daujočių k.v.
6.	Pagrindinė naudojimo paskirtis	Žemės ūkio
7.	Naudojimo būdas	Kiti žemės ūkio paskirties sklypai
8.	Nuosavybės teisė	J. M.
9.	Žemės sklypo plotas, ha	5,2168
10.	Užstatyta teritorija, m ²	4413
11.	Esamas sklypo užstatymo plotas, m ²	~630
12.	Esamas sklypo užstatymo tankumas, %	~14,27
13.	Didinama Užstatyta teritorija iki, m ²	~10000
14.	Planuojamas sklypo užstatymo plotas, m ²	~1470
15.	Planuojamas sklypo užstatymo tankumas, %	~14,7
16.	Esamas kietų dangų plotas, m ²	~esamas
17.	Planuojamas kietų dangų plotas, m ²	~460
18.	Esamų pastatų aukštis, m	~8,6
19.	Projektuojamų pastatų aukštis, m	~9,8
20.	Želdynų plotas m ²	~esamas
Projektuojamų statinių techniniai ir paskirties rodikliai, statinių aprašymas:		
22.	Projektuojamo sandėlio bendrasis plotas, m ²	~803,64
23.	Projektuojamo sandėlio užstatymo plotas, m ²	~833,0
23.	Projektuojamo sandėlio tūris, m ³	~6500
24.	Projektuojamo sandėlio aukštų skaičius	1
25.	Projektuojamo sandėlio aukštis, m	~9,8
26.	Projektuojamo sandėlio apdailos medžiagos	Sienu ir stogo apdaila skarda
27.	Projektuojamo sandėlio spalvos	Pilka ir ruda
28.	Stogo konstrukcija sandėlio (vienšlaitis, dvišlaitis, arkinis, plokščias...)	Dvišlaitis
29.	Planuojama ūkinė veikla sandėlio (gamybinės, ūkinės veiklos apimtys, aptarnaujamų žmonių sk.)	Šakniavaisių sandėliavimas
30.	Esama ir būsima statinio (jo dalies) paskirtis (pildoma keičiant paskirtį)	-
Ar rengiant visuomenei svarbaus statinio ar jo dalies projektą numatoma koreguoti Teritorijų		

planavimo įstatymo 28 str. 8 dalyje nurodytus detaliojo plano sprendinius (nurodyti koreguojamus sprendinius)	
Projektinių pasiūlymų paskirtis:	
<input type="checkbox"/> 31.	Išreikšti Statytojo sumanyto projektuoti statinio architektūros ir kitų pagrindinių sprendinių idėją.
<input type="checkbox"/> 32.	Informuoti visuomenę apie visuomenei svarbaus statinio ar jo dalies, Teritorijų planavimo įstatymo 20 straipsnyje numatytais atvejais statinio ar jo dalies, numatomą projektavimą, statinio ar statinio dalies paskirties keitimą, visuomenei svarbaus statinio ar jo dalies numatomą projektavimą, kai Teritorijų planavimo įstatymo 28 straipsnio 8 dalyje nustatytais atvejais rengiant statinio ar jo dalies projektą bus koreguojami detaliojo plano sprendiniai.
<input type="checkbox"/> 33.	Specialiesiems architektūros reikalavimams gauti.
<input type="checkbox"/> 34.	Nustatyti žemės sklypo teritorijos naudojimo reglamento parametrus, kai teritorijų planavimo įstatymo 20 straipsnio nustatytais atvejais neparengti teritorijų planavimo dokumentai ir statyba konkrečiame žemės sklype leidžiama.
Statytojo pateikiami dokumentai ir kiti duomenys:	
<input type="checkbox"/> 35.	Žemės sklypo planas
<input type="checkbox"/> 36.	Nekilnojamojo turto registro centrinio duomenų banko išrašas (žemės sklypo nuosavybę patvirtinantys dokumentai)
<input type="checkbox"/> 37.	Teritorijų planavimo dokumento (kai jis parengtas) kopija
Projektinių pasiūlymų sudėtis:	
<input type="checkbox"/> 38.	1. Aiškinamasis raštas
<input type="checkbox"/> 39.	2. Grafinė dalis:
<input type="checkbox"/>	2.1. Žemės sklypo su gretima urbanistine aplinka planas
<input type="checkbox"/>	2.2. pastato, jo dalies aukštų planų schemos
<input type="checkbox"/>	2.3. pastato, jo dalies charakteringų pjūvių schemos
<input type="checkbox"/>	2.4. pastato, jo dalių fasadai
<input type="checkbox"/> 40.	3. Projektinių pasiūlymų vaizdinė informacija (statinių su gretima urbanistine aplinka vizualizacija yra privaloma)
<input type="checkbox"/> 41.	4. Teritorijų planavimo dokumento (kai jis parengtas) aiškinamasis raštas ir pagrindinis brėžinys arba ištrauka iš pagrindinio brėžinio su pažymėta statybos vieta, teritorijų planavimo patvirtinimo dokumentai
Kiti duomenys:	

Projekto vadovas

(pareigų pavadinimas)*

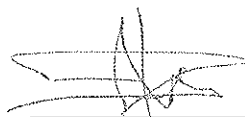



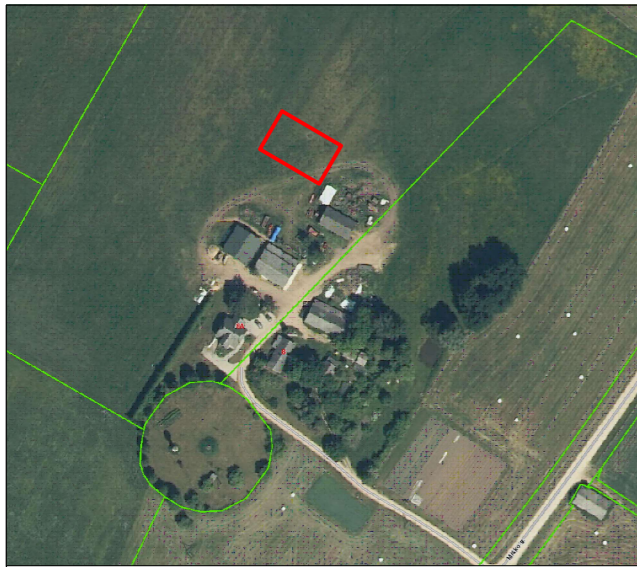

(parašas)

Justinas Dūda

(vardas ir pavardė)



SUTARTINIAI ŽYMĖJIMAI:

-  Projektuojamas sandėlis
-  Patekimas į pastatą
-  Patekimas į sklypą
-  Skaldos danga 460m²

RODIKLIAI:

- Žemės sklypo plotas 52168m²
- Užstatyta teritorija 4413
- Esamas sklypo užstatymo plotas 630m² (esami pastatai)
- Esamas sklypo užstatymo tankumas 14,27%
- Didinama sklypo užstatymo teritorija iki 10000m²
- Planuojamas sklypo užstatymo plotas 1470m²
- Planuojamas sklypo užstatymo tankumas 14,7%
- Projektuojamo pastato užstatymo plotas 833,0m²
- projektuojamo pastato bendrasis plotas 803,64m²
- Projektuojamo pastato tūris 6500m³
- Projektuojamo pastato aukštis 9,80m

PASTABOS

1. Dangų konstrukcija parenktama pagal automobilių kelių standartizuotų dangų konstrukcijų projektavimo taisyklės KPT SDK 19.
2. Lietaus vanduo nuo kietų sklypo dangų suformuotais dangų nuolydžiais nuvedamas ant žaliųjų plotų, kur vanduo infiltruosis į esamą gruntą.

O	2021	Statybos leidimui, konkursui ir statybai		
Laida	Išleidimo data	Laidos statusas, keitimo priežastis (jei taikoma)		
Kval. pat. dok. Nr.	Projektuotojas	 MB "Statinio projektas" www.statinioprojektas.lt info@statinioprojektas.lt +370 610 03701	Projekto pavadinimas	
			Sandėlio, Miško g. 8A, Daujočių k., Svedasų sen., Anykščių r. sav., statybos projektas	
38467	PV	J. Dūda	Dokumentas	Laida
A2156	ARCH	R. Normantienė	Sklypo planas M 1:500	O
LT	Statytojas	J. M.	Žymuo	Lapas Lapų
			SP215-00-TDP-SP	1 1

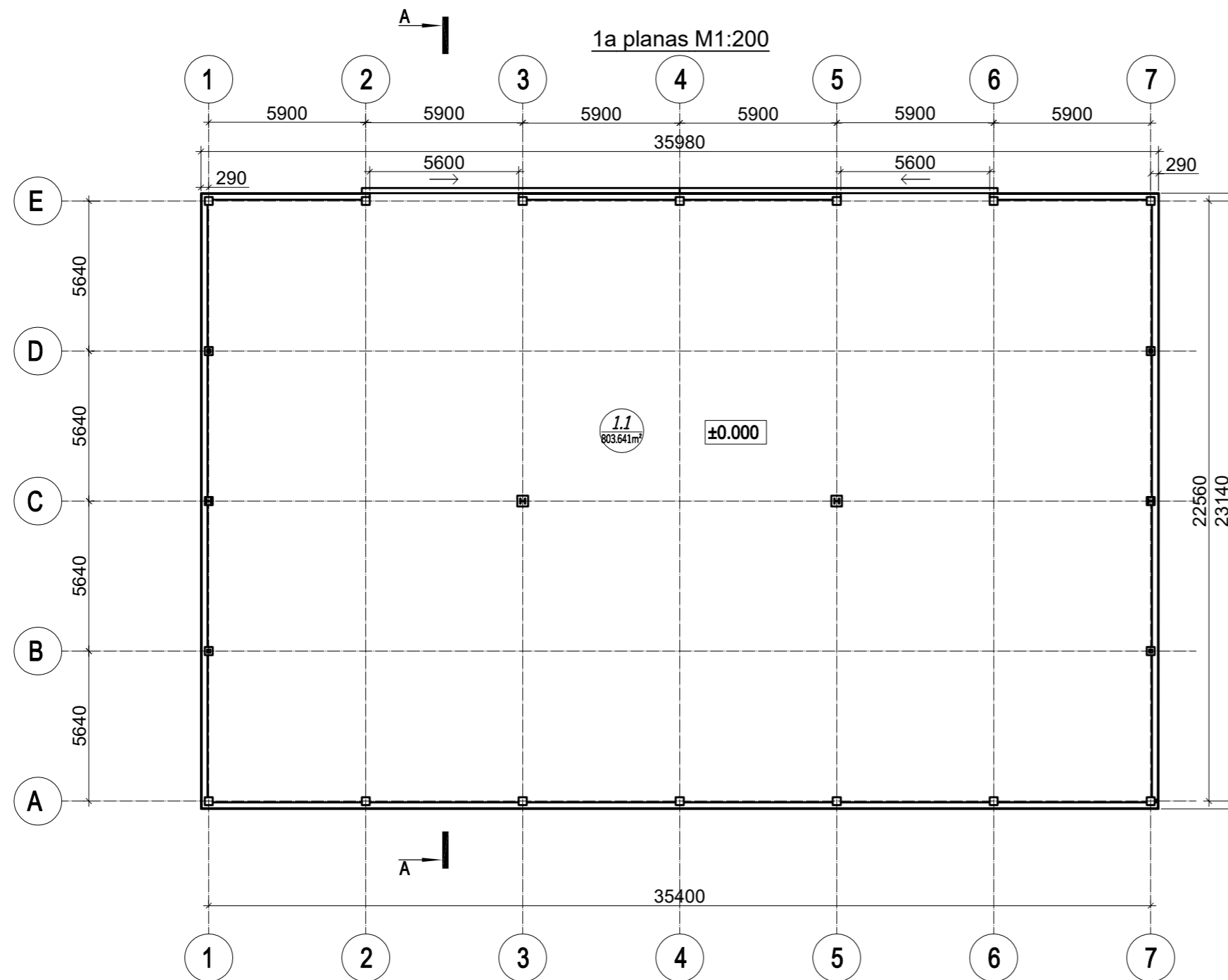

BENDRIEJI STATINIO RODIKLIAI:
 Bendras plotas 803,64m²
 Pagrindinis plotas 803,64m²
 Užstatymo plotas 832,57m²
 Tūris 6500m³
 Aukštis 9,80m

PATALPŲ EKSPLIKACIJA		
POZ. NR	PAVADINIMAS	PLOTAS (m ²)
1.1	Sandėlis	803.64m ²

O	2021	Projektiniai pasiūlymai		
Laida	Išleidimo data	Laidos statusas, keitimo priežastis (jei taikoma)		
Kval. pat. dok. Nr.	Projektuotojas	 MB "Statinio projektas" www.statinioprojektas.lt info@statinioprojektas.lt +370 610 03701	Projekto pavadinimas	
38467	PV	J. Dūda	Sandėlio, Miško g. 8A, Daujočių k., Svedasų sen., Anykščių r. sav., statybos projektas	
A2156	PDV	R. Normantienė	Dokumentas	Laida
			1a planas M1:200	O
LT	Statytojas	J.M.	Žymuo	Lapas
			SP2115-01-TDP-SA.B-001	Lapų
				1
				1

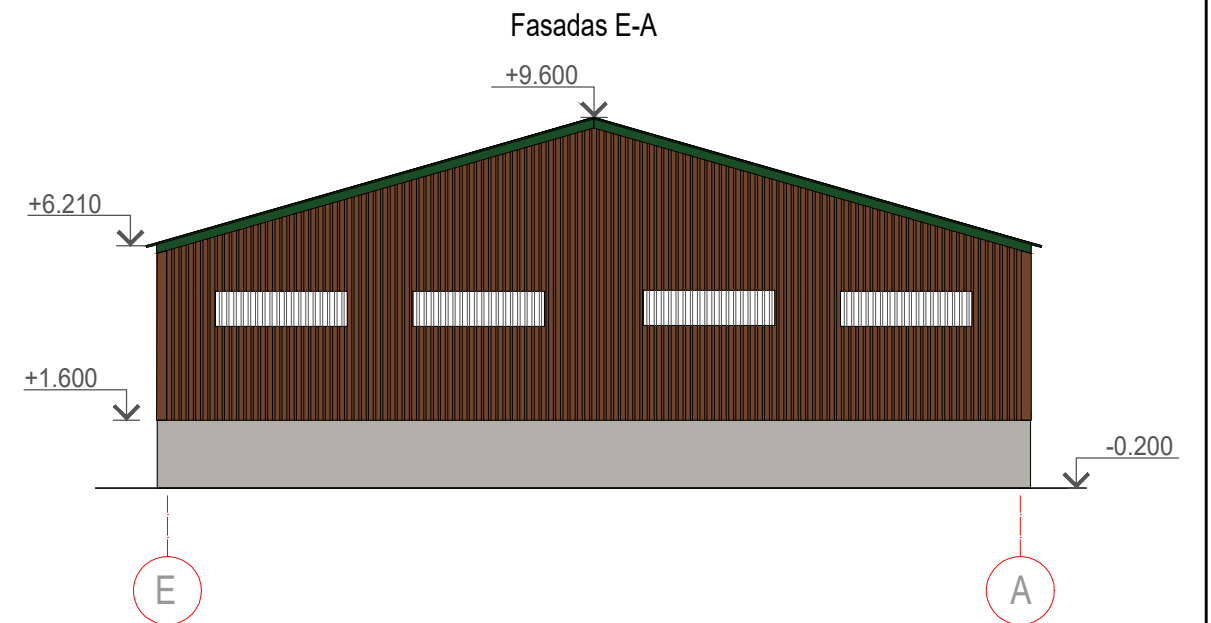
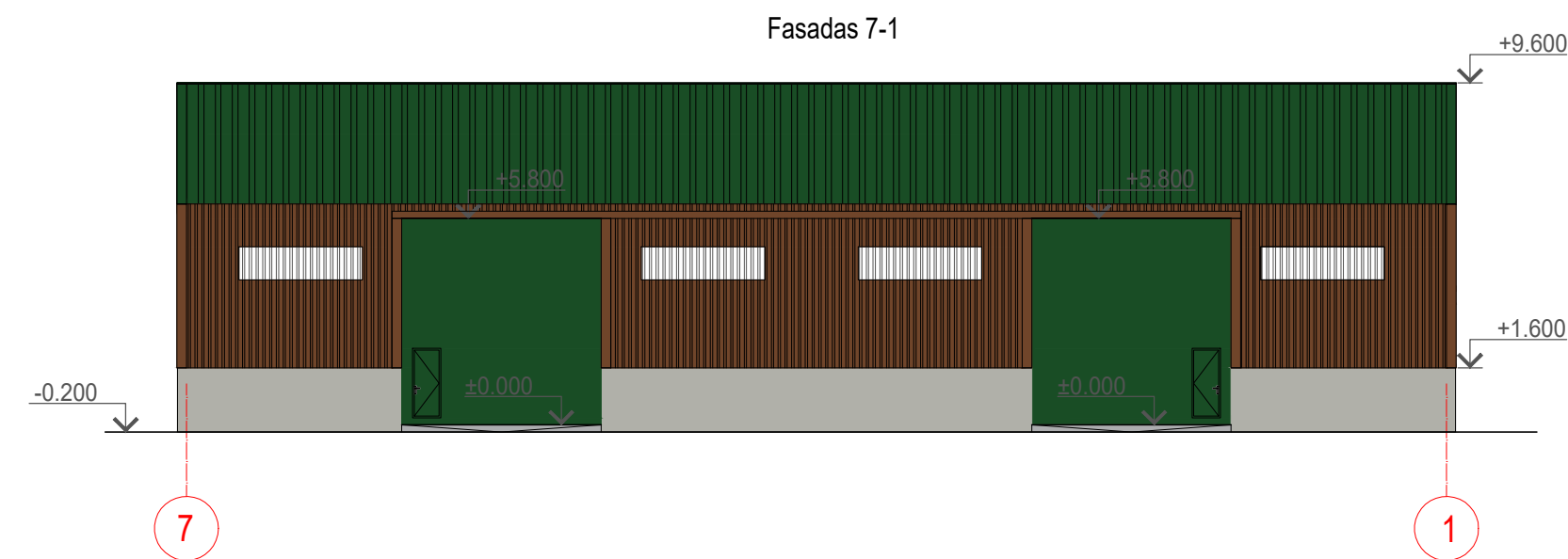
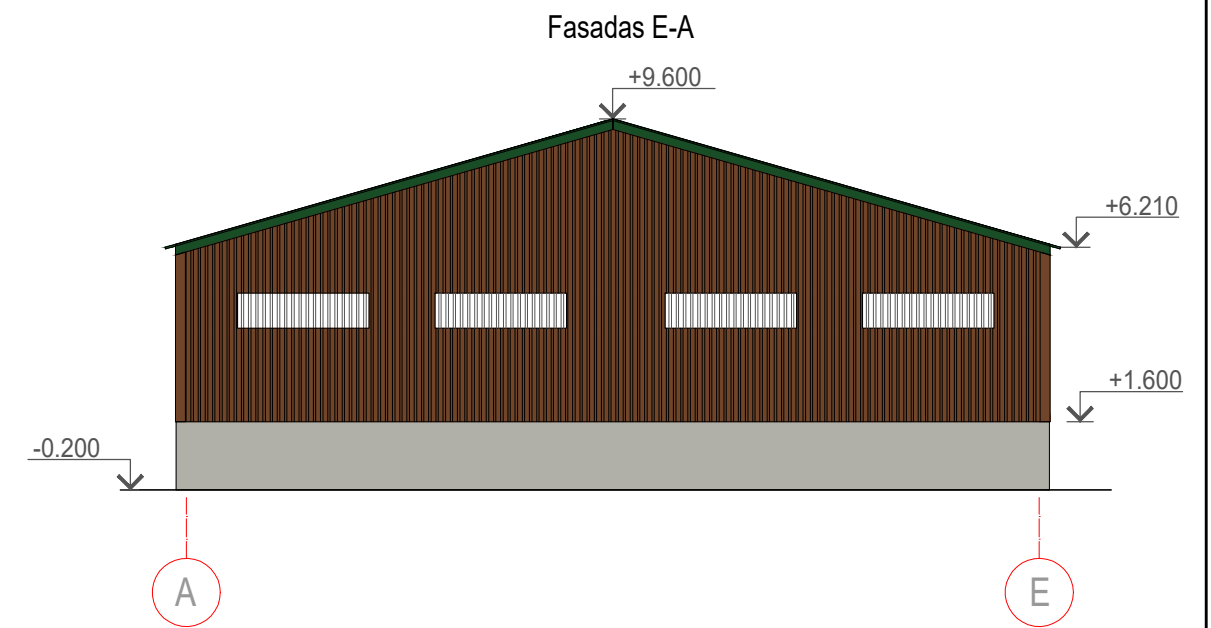
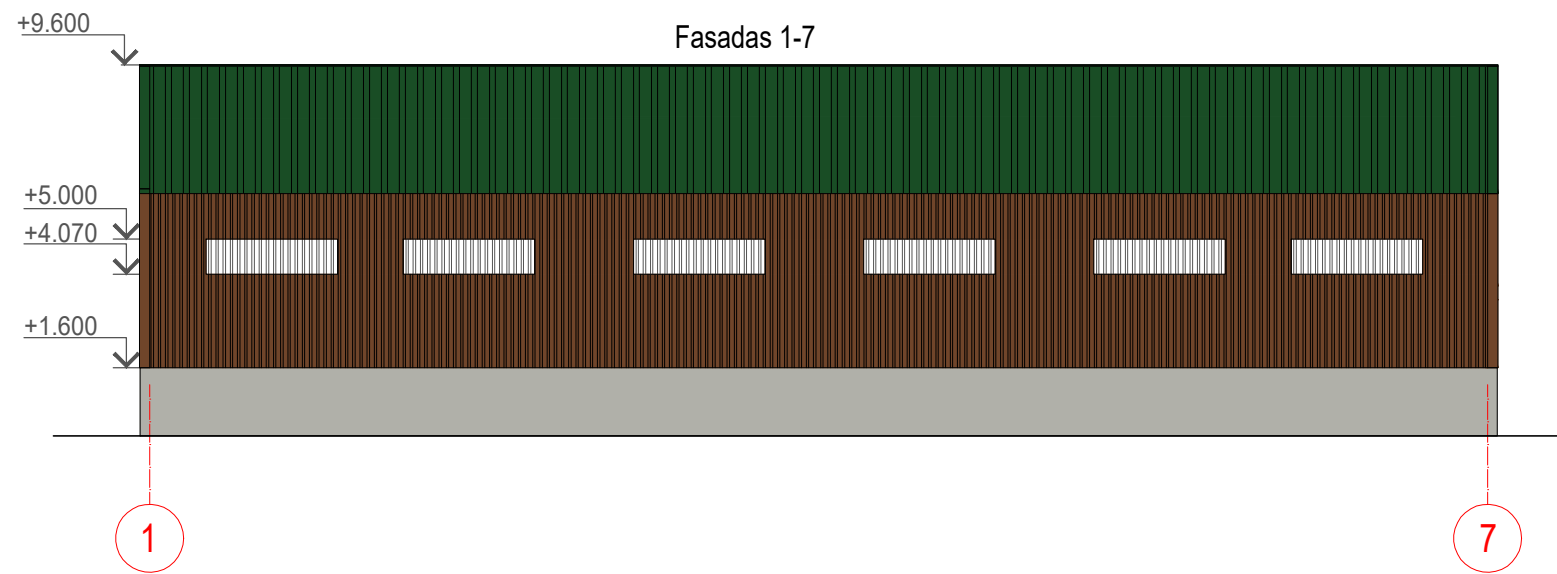

PASTABOS:

1. Sienos dangos plotas - 577.61m².
2. Sienos dangos - profiliuotas pakluotas.

FASADŲ SPALVINIS SPRENDIMAS

Nr.	Žym. fasade	Pastato dalis	Apdailos medžiaga
1		Stogas	Profiliuotas pakluotas, spalva - žalia RAL 6035.
2		Cokolis	Dekoratyvinis tinkas, spalva - pilkas RAL 7047.
3		Sienos	Profiliuotas pakluotas - ruda RAL 8007.
4		Vartai	Vartai plieninės - žalia RAL 6035.

O	2021	Projektiniai pasiūlymai		
Laida	Išleidimo data	Laidos statusas, keitimo priežastis (jei taikoma)		
Kval. pat. dok. Nr.	Projektuotojas	MB "Statinio projektas" www.statinioprojektas.lt info@statinioprojektas.lt +370 610 03701		Projekto pavadinimas
	38467 PV A2156 PDV	J. Dūda		Sandėlio, Miško g. 8A, Daujočių k., Svedasų sen., Anykščių r. sav., statybos projektas
LT	Statytojas	J.M.	Dokumentas Fasada M1:200	Laida
				O
			Žymuo SP2115-01-TDP-SA.B-002	Lapas
				1
				Lapų
				1

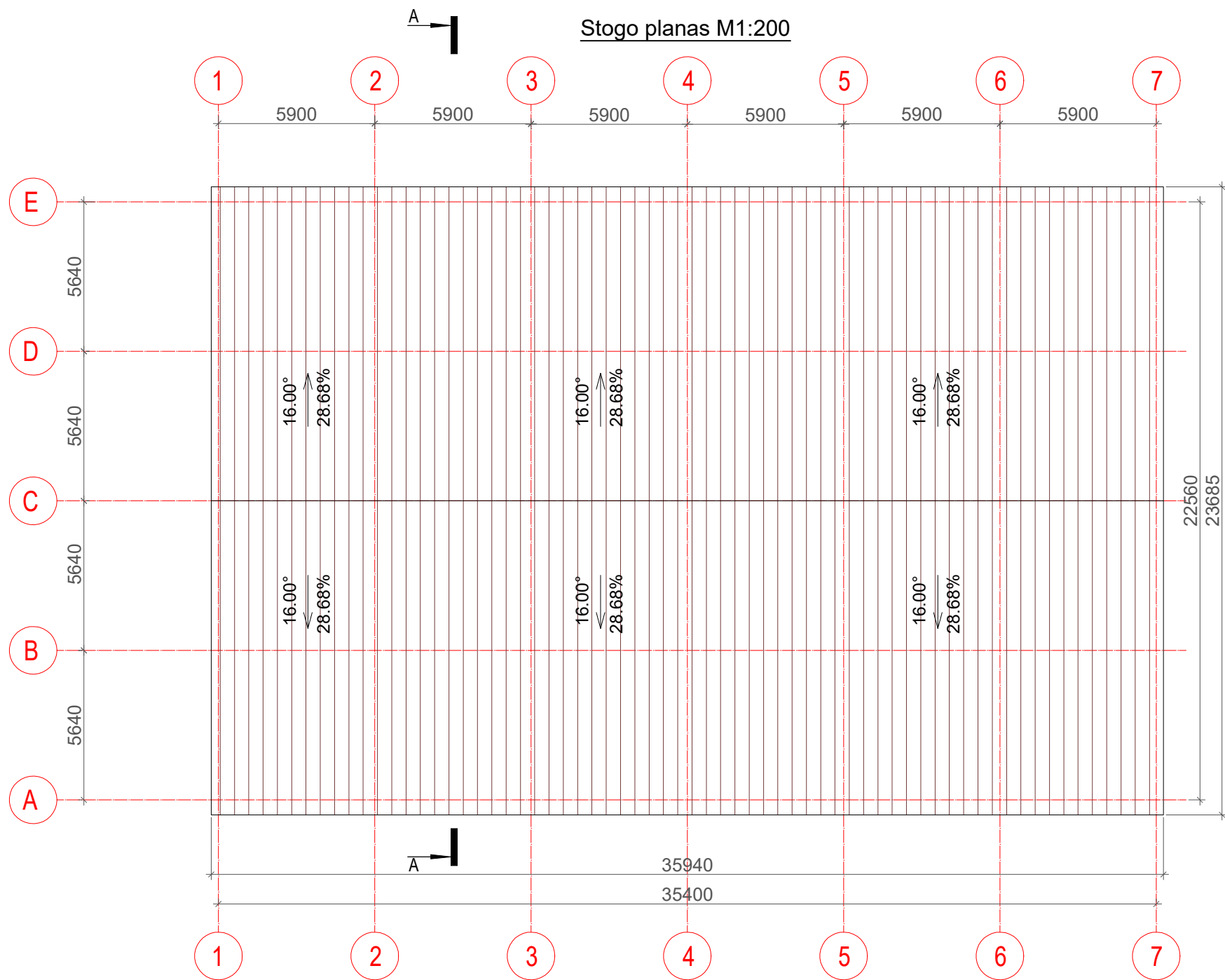

PASTABOS:

1. Stogo dangos plotas - 885.53m².
2. Stogo danga - profiliuotas pakluotas.

O	2021	Projektiniai pasiūlymai			
Laida	Išleidimo data	Laidos statusas, keitimo priežastis (jei taikoma)			
Kval. pat. dok. Nr.	Projektuotojas		Projekto pavadinimas		
	MB "Statinio projektas" www.statinioprojektas.lt info@statinioprojektas.lt +370 610 03701		Sandėlio, Miško g. 8A, Daujočių k., Svedasų sen., Anykščių r. sav., statybos projektas		
38467	PV	J. Dūda	Dokumentas	Laida	
A2156	PDV	R. Normantienė		Stogo planas M1:200	O
LT	Statytojas		Žymuo	Lapas	Lapų
	J.M.			SP2115-01-TDP-SA.B-003	1

Pjūvis A-A M1:100

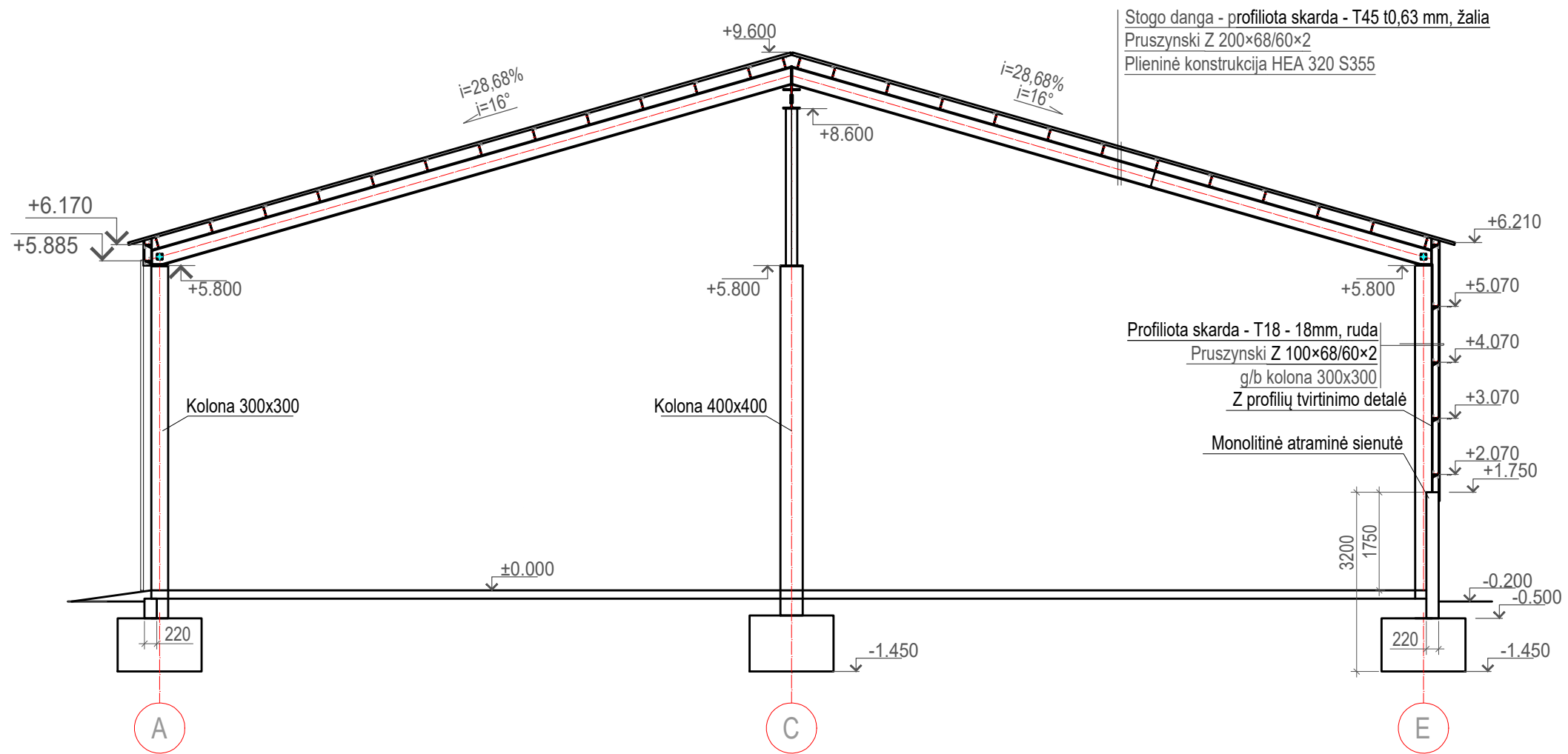

Stogo danga - profiliota skarda - T45 t0,63 mm, žalia
 Pruszynski Z 200x68/60x2
 Plieninė konstrukcija HEA 320 S355

Profiliota skarda - T18 - 18mm, ruda
 Pruszynski Z 100x68/60x2
 g/b kolona 300x300
 Z profilių tvirtinimo detalė

Monolitinė atraminė sienutė

O	2021	Projektiniai pasiūlymai		
Laida	Išleidimo data	Laidos statusas, keitimo priežastis (jei taikoma)		
Kval. pat. dok. Nr.	Projektuotojas	MB "Statinio projektas" www.statinioprojektas.lt info@statinioprojektas.lt +370 610 03701	Projekto pavadinimas	
38467	PV	J. Dūda	Sandėlio, Miško g. 8A, Daujočių k., Svedasų sen., Anykščių r. sav., statybos projektas	
A2156	PDV	R. Normantienė	Dokumentas	Laida
			Pjūvis A-A M1:100	O
LT	Statytojas	J.M.	Žymuo	Lapas
			SP2115-01-TDP-SA.B-004	Lapų
				1
				1