



UAB „PANEVĖŽIO MIESTPROJEKTAS“
Respublikos g. 15, LT-35185 Panevėžys, tel. (8 45) 582667. el. p.: administracija@pmp.lt
www.pmp.lt

Statytojas:	Marijampolės savivaldybė
Užsakovas:	Marijampolės savivaldybės administracija
Sutarties pavadinimas (sutarties objektas):	Mokslo paskirties pastatų (unikalūs Nr. 1897-2001-3010 ir 1897-2001-3022) Draugystės g. 19, Marijampolėje rekonstrukcijos projektas, pakeičiant paskirtį į administracinę paskirtį (7.2) Marijampolės socialinės pagalbos centro įrengimui
Projekto pavadinimas:	Mokslo paskirties pastatų (unikalūs Nr. 1897-2001-3010 ir 1897-2001-3022) Draugystės g. 19, Marijampolėje rekonstrukcijos projektas, pakeičiant paskirtį į administracinę paskirtį Marijampolės socialinės pagalbos centro įrengimui
Statinio pavadinimas:	Administracinės paskirties pastatas
Statinio adresas (statybos vieta):	Draugystės g. 19, Marijampolė
Statybos rūšis:	Rekonstrukcija
Naudojimo paskirtis:	Administracinės paskirties pastatas
Statinio kategorija:	Ypatingasis statinys
Projekto etapas:	Projektiniai pasiūlymai
Projekto Nr. P/6940	Projekto dalis PROJEKTINIAI PASIŪLYMAI (PP)
Statinio Nr. 01	Bylos žymuo: PP Bylos laida 0

Pareigos	Vardas, Pavardė, atestato Nr.	Parašas
DIREKTORĖ	VILMA ŠIMATONIENĖ	
PROJEKTO VADOVAS	MARIJUS PONOMARIOVAS Atestato Nr. 27845	
PROJEKTO DALIES VADOVAS	ANDRIUS DIRSĖ Atestato Nr. A1522	

Panevėžys, 2022 m.sausio mėn.

Turinys

Dokumento žymuo	Lapų sk.	Laida	Dokumento pavadinimas	Pastabos
a	b	c	d	e
P/6940-AR_PP	6	0	Aiškinamasis raštas	
	1	0	Projekto vadovo kvalifikacijos atestato kopija	
	1	0	Projekto dalies vadovo kvalifikacijos atestato kopija	
	1	0	Projektavimo užduotis projektiniams pasiūlymams	
P/6940-SP_PP - 01	1	0	Sklypo sutvarkymo planas, M 1:500	
P/6940-SA_PP - 01	1	0	1C rūšio planas, M 1:100	
P/6940-SA_PP - 02	1	0	2C rūšio aukšto planas, M 1:100	
P/6940-SA_PP - 03	1	0	1C pirmo aukšto planas, M 1:100	
P/6940-SA_PP - 04	1	0	2C pirmo aukšto planas, M 1:100	
P/6940-SA_PP - 05	1	0	1C antro aukšto planas, M 1:100	
P/6940-SA_PP - 06	1	0	2C antro aukšto planas, M 1:100	
P/6940-SA_PP - 07	1	0	Fasadai, M 1:100	
P/6940-SA_PP - 08	3	0	Vizualizacijos	

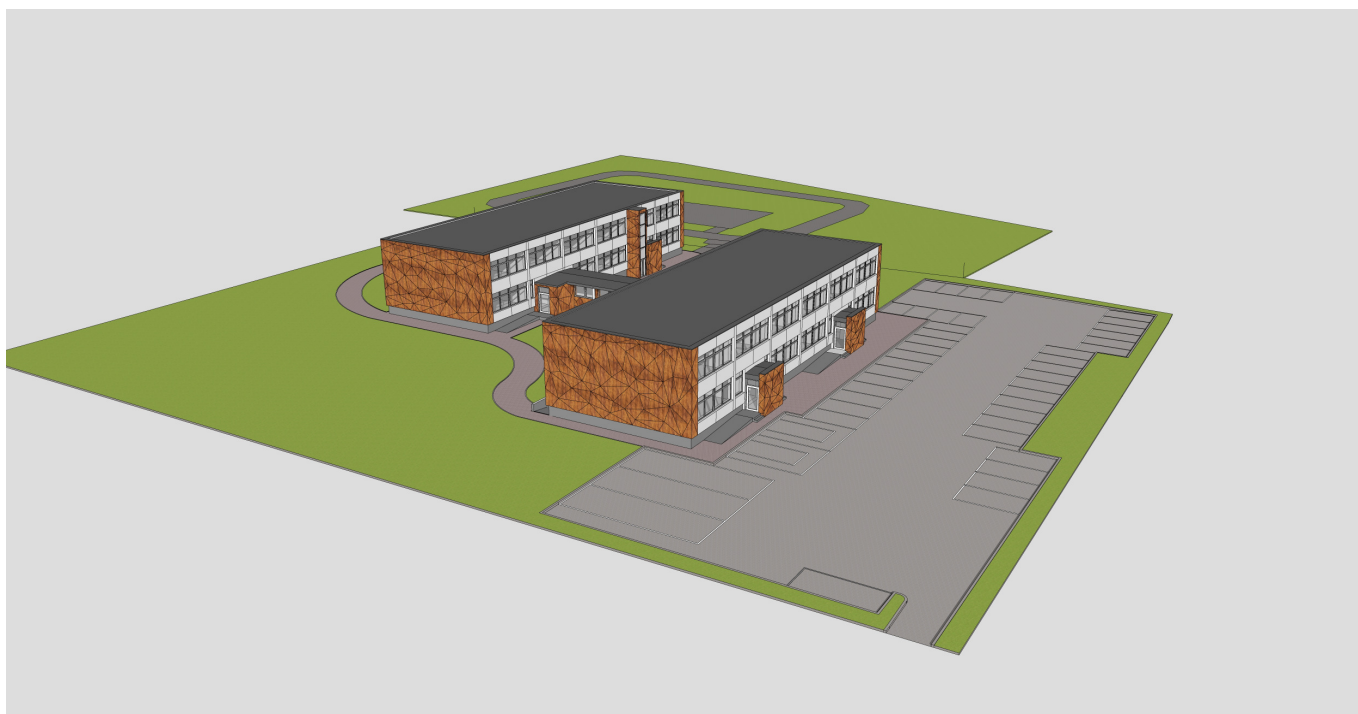

Projekto pavadinimas	Mokslo paskirties pastatų (unikalūs Nr. 1897-2001-3010 ir 1897-2001-3022) Draugystės g. 19, Marijampolėje rekonstrukcijos projektas, pakeičiant paskirtį į administracinę paskirtį Marijampolės socialinės pagalbos centro įrengimui
Adresas	Draugystės g. 19, Marijampolė
Užsakovas	Marijampolės savivaldybės administracija
Statinio kategorija	Ypatingas statinys.
Statybos rūšis	Statinio rekonstravimas.

BENDRISIS AIŠKINAMASIS RAŠTAS

Rekonstruojamas pastatas, projektuojamas sklype, esančiame Marijampolės mieste, Draugystės g. 19. Projektas rengiamas pagal projekto valdytojo parengtą techninę užduotį.

1. Pastato paskirties rodikliai:

1.1. Projektuojamo pastato techniniai - ekonominiai rodikliai

Bendrieji statinio rodikliai:

Pavadinimas	Mato vienetas	Kiekis	Pastabos
I SKYRIUS: SKLYPAS			
1. sklypo plotas	m ²	10006	
2. sklypo užstatymo intensyvumas	%	15,33	
3. sklypo užstatymo tankumas	%	11,5/11,64	Esamas/ projektuojamas

II SKYRIUS: PASTATAI			
1.1. Pastato paskirties rodikliai (mokslo paskirties). unikalus Nr. 1897-2001-3010			
2. Pastato bendras plotas*	m ²	1272,62	
3. Pastato naudingas plotas*	m ²	1272,62	Esamas/ projektuojamas
4. Pastato tūris*	m ³	4419/4460	
5. Aukštų skaičius*	vnt.	2	esmas
6. Pastato aukštis*	m	7,9	
7. Butų skaičius (gyvenamajame name), iš jų:	vnt.	–	
8. Energinio naudingumo klasė	–	B	
9. Pastato (patalpų) akustinio komforto sąlygų klasė	–	neklasifikuojama	
10. Statinio atsparumo ugniai laipsnis	–	I	
11. Kiti papildomi pastato rodikliai:			
2.1. Pastato paskirties rodikliai (mokslo paskirties). unikalus Nr. 1897-2001-3022			
2. Pastato bendras plotas*	m ²	1253,12	
3. Pastato naudingas plotas*	m ²	1253,12	Esamas/ projektuojamas
4. Pastato tūris*	m ³	4227/4277	
5. Aukštų skaičius*	vnt.	2	esmas
6. Pastato aukštis*	m	7,9	
7. Butų skaičius (gyvenamajame name), iš jų:	vnt.	–	
8. Energinio naudingumo klasė	–	B	
9. Pastato (patalpų) akustinio komforto sąlygų klasė	–	neklasifikuojama	
10. Statinio atsparumo ugniai laipsnis	–	I	
11. Kiti papildomi pastato rodikliai:			
IV SKYRIUS			
INŽINERINIAI TINKLAI			
(Nurodomas kiekvienos paskirties inžinerinių tinklų pavadinimas)			
4. inžinerinių tinklų ilgis*			
4.1. vandentiekio	m	Esamas	
4.2. buitinių nuotekų	m	Esamas	
4.3. lietaus nuotekų	m	Esamas	
5. vamzdžio skersmuo (tik vamzdynams)			
5.1. vandentiekio	mm	Esamas	
5.2. buitinių nuotekų	mm	Esamas	
5.3. lietaus nuotekų	mm	Esamas	

* Žvaigždute pažymėti rodikliai apskaičiuojami vadovaujantis Nekilnojamojo turto kadastrinių matavimų ir kadastro duomenų surinkimo taisyklėmis, kurias tvirtina Lietuvos Respublikos žemės ūkio ministras. Baigus statybą ir atlikus kadastrinius matavimus šie rodikliai gali turėti neesminių nukrypimų [5.39].

1.2. Dokumentai, kuriais vadovaujantis parengta ši Projekto dalis:

Statinio projektavimo užduotis;

Inžinerinis topografinis planas.

1.3. Statybos techniniai reglamentai

1.3.1. STR 2.01.02:2016 „Pastatų energinio naudingumo projektavimas ir sertifikavimas“;

1.3.2. STR 1.01.02:2016 „Normatyviniai statybos techniniai dokumentai“;

1.3.3. STR 1.01.08:2002 „Statinio statybos rūšys“;

1.3.4. STR 1.01.03:2017 „Statinių klasifikavimas“;

1.3.5. STR 1.04.04:2017 „Statinio projektavimas, projekto ekspertizė“;

1.3.6. STR 1.05.01:2017 „Statybą leidžiantys dokumentai. Statybos užbaigimas. Statybos sustabdymas.

Savavališkos statybos padarinių šalinimas. Statybos pagal neteisėtai išduotą statybą leidžiantį dokumentą padarinių šalinimas“;

- 1.3.7. STR 1.06.01:2016 „Statybos darbai. Statinio statybos priežiūra“;
- 1.3.8. STR 1.12.06:2002 „Statinio naudojimo paskirtis ir gyvavimo trukmė“;
- 1.3.9. STR 2.01.01(3):1999 „Esminiai statinio reikalavimai. Higiena, sveikata, aplinkos apsauga“;
- 1.3.10. STR 2.01.01(4):2008 „Esminis statinio reikalavimas. Naudojimo sauga“;
- 1.3.11. STR 2.01.01(5):2008 „Esminis statinio reikalavimas. Apsauga nuo triukšmo“;
- 1.3.12. STR 2.01.06:2009 „Statinių apsauga nuo žaibo. Išorinė statinių apsauga nuo žaibo“;
- 1.3.13. STR 2.02.02:2004 „Visuomeninės paskirties statiniai“ (aktuali redakcija);
- 1.3.14. STR 2.03.01:2019 „Statinių prieinamumas“;
- 1.3.15. STR 2.05.02:2008 „Statinių konstrukcijos. Stogai“ (pakeitimai nuo 2014 10 02);
- 1.3.16. STR 2.05.13:2004 „Statinių konstrukcijos. Grindys“;
- 1.3.17. STR 2.05.20:2006 „Langai ir išorinės įėjimo durys“
- 1.3.18. STR 2.01.07:2003 „Pastatų vidaus ir išorės aplinkos apsauga nuo triukšmo“
- 1.3.19. STR 2.06.04:2014 „Gatvės ir vietinės reikšmės keliai. Bendrieji reikalavimai“ (aktuali redakcija)
- 1.3.20. STR 2.01.11:2012 "Išorinės vėdinamos termoizoliacinės sistemos"

1.4. Higienos normos

- 1.4.1. HN 33:2011 "Triukšmo ribiniai dydžiai gyvenamuosiuose ir visuomeninės paskirties pastatuose bei jų aplinkoje"
- 1.4.2. HN 42:2009 "Gyvenamųjų ir visuomeninių pastatų patalpų mikroklimatas"
- 1.4.3. HN 98:2014 "Natūralus ir dirbtinis darbo vietų apšvietimas. Apšvietos mažiausios ribinės vertės ir bendrieji matavimo reikalavimai" (galioja nuo 2014 11 01)
- 1.4.4. HN 105:2004 "Polimeriniai statybos produktai ir polimerinės baldinės medžiagos"
- 1.4.5. HN 69:2003 "Šiluminis komfortas ir pakankama šiluminė aplinka darbo patalpose. Parametrų norminės vertės ir matavimo reikalavimai"
- 1.4.6. HN 80:2015 "Elektromagnetinis laukas gyvenamojoje aplinkoje. Parametrų normuojamos vertės ir matavimo reikalavimai 10 kHz–300 GHz radijo dažnių juostoje" (nauja redakcija nuo 2015 11 01)
- 1.4.7. HN 36:2009 "Draudžiamos ir ribojamos medžiagos" (aktuali redakcija)
- 1.4.8. HN 123:2013 "Sporto klubo paslaugų sveikatos saugos reikalavimai" (galioja nuo 2013 11 01)

Projektuojamo priestato ūkinės veiklos rūšys ir apimtys;

Projektuojamo priestato komplekse numatomos patalpos atitinkančios projektinę užduotį.

2. Urbanistiniai ir architektūriniai sprendiniai:

2.1. Sklypo užstatymas, schema – principai;

Esamas pastatas bus rekonstruojamas išlaikant esamas proporcijas. Sklypas yra plokščio reljefo. Įvažiavimas į sklypą paliekamas esamas, nuo Draugystės gatvės pusės. Automobilių statymo aikštelė yra priešais pagrindinį įėjimą, šiaurinėje sklypo dalyje. Išplėstoje stovėjimo aikštelėje bus namatytos papildomos vietos lankytojams vietos ŽN automobiliams ir autobusams pasistatyti.

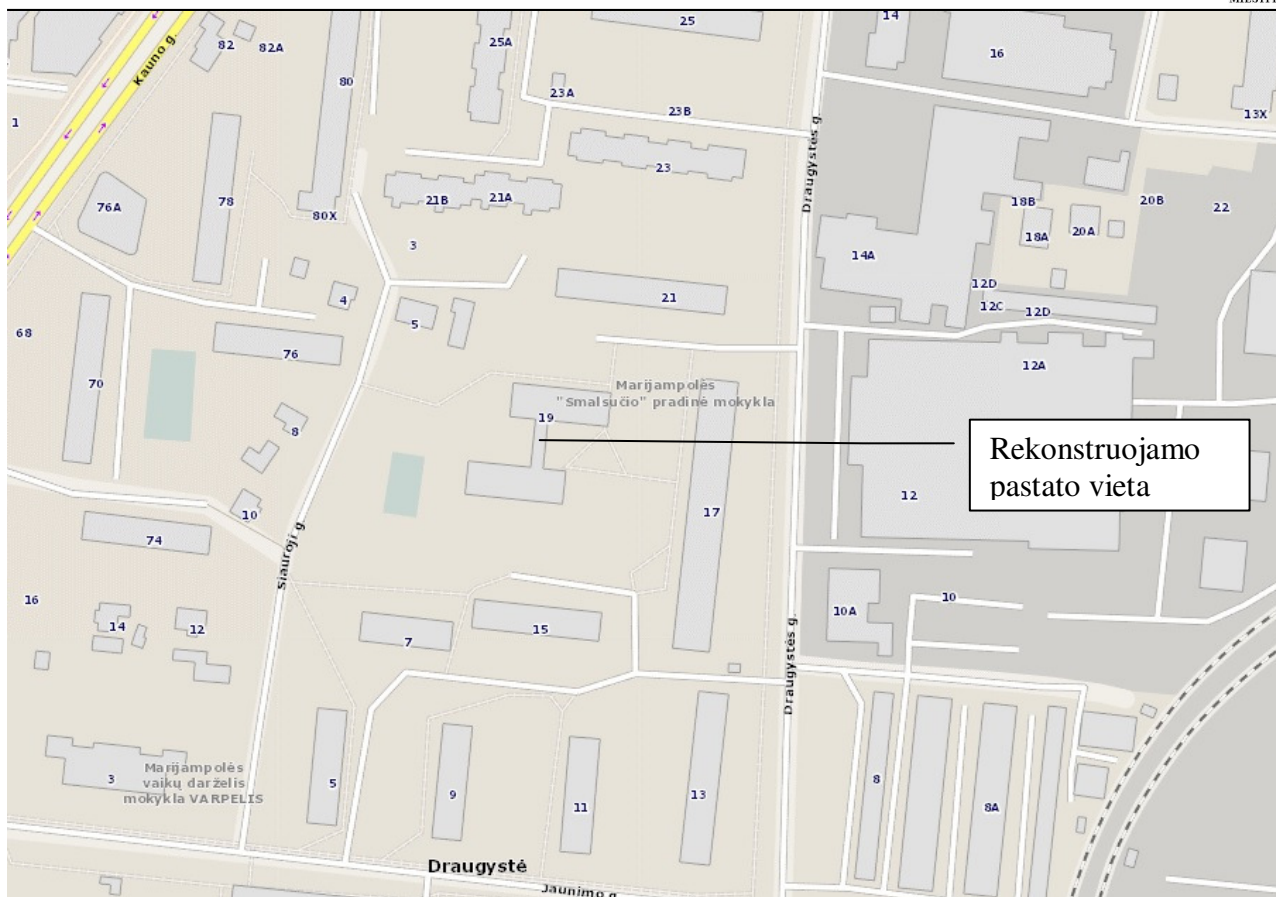

2.2. Rekonstruojamų pastatų funkciniai planiniai sprendiniai;

Rekonstrukcija apima du pastatus sujungtus koridorium pirmam aukšte. 2C pastate 2 ašyje numatytas priestatas su keltuviu pritaikytu (ŽN). 1C pastate ties 3 ašimi numatoma nuovaža į rūsį sodo technikai ir ūkio reikmėms aptarnauti. 1C pastate rūsį numatoma pagilinti 30 cm. 1C pastate pirmam aukšte numatoma įrengti atskiri kabinetai (nepriklausantys jokiam padaliniui), maisto sandėlys, archyvas, sveikatos priežiūros padalinys ir kelios patalpos skirtos asmenų turinčių intelekto sutrikimo dienos patalpos. Antras aukštas skirtas administracijos ir pagalbos namuose tarnybai. 2C pastate 1 aukšte bus sveikatos priežiūros padalinys. Antram aukšte numatomos pagalbos šeimos tarnybos ir globos centro patalpos. Tarnybų patalpos atskiriamos taip, kad galėtų funkcionuoti autonomiškai su atskiromis laiptinėmis. Visose laiptinėse numatomi mobilūs ar stacionarūs keltuvai pritaikyti žmonėms su negalia. ŽN pritaikyti visi evakuacijos iš pastatų keliai, išėjimai ir durys; ŽN pritaikytos vietos patalpose ir nuorodos į jas pažymėtos tarptautiniu ŽN ženklu; Visose pagrindinės paskirties patalpose, judėjimui skirtose patalpose ir zonose, ŽN sanitariniuose mazguose bei visose kitose patalpose numatyta pavojaus signalizacija. Pavojaus signalas perduodamas garsu ir šviesa; Pagrindinis jėgimas į pastatą ir prieigos prie jo įrengtos taip, kad ŽN be kliūčių savarankiškai patektų į pastato vidų; ŽN pritaikytos jėgimo durys-varstomos; Pastato koridoriai projektuojami ne siauresni kaip 1 500 mm. Koridorius, kuriame yra bent vienos durys, atsidarančios į koridorių, projektuojamos ne siauresnės kaip 1 800 mm; Koridoriuose žemiau kaip 2 100 mm ir aukščiau kaip 800 mm kabinami ženklai, kiti elementai, atsikišantys nuo sienos daugiau nei per 100 mm, po jais ant grindų įrengiami ne žemesni kaip 50 mm perspėjantys borteliai, įtvirtinti ne aukščiau kaip 700 mm nuo grindų; Rūbinės skiriančiojo barjero dalies aukštis numatomas ne didesnis kaip 850 mm; ŽN tualetų pritaikytos kabinos dydis projektuojamas toks, kad, sumontavus būtinus prietaisus (unitazą, kriauklę, dušą ir kt.), kabinoje liktų laisvas 1 500 mm

skersmens plotas vežimėliui važiuoti; Unitazas numatomas pastatyti taip, kad iš vieno jo šono liktų ne siauresnis kaip 900 mm tarpas vežimėliui pastatyti. Unitazas numatomas pastatyti ne arčiau kaip 300 mm iki šoninės sienos. Unitazo viršus 430-520 mm aukštyje nuo grindų paviršiaus. Šalia unitazo ant sienos 1 000-1 200 mm nuo grindų paviršiaus numatomi 3 kabliai viršutiniams drabužiams, ramentams ar krepšiui pakabinti. Abipus unitazo, 800 mm - 900 mm aukštyje nuo grindų, įrengiami atlenkiami arba pasukami horizontalūs turėklai su alkūnramsčiais. Ant dušo kabinos sienos įrengiama lanksti dušo žarna su dušo galvute, grindyse - anga vandeniui išbėgti. ŽN pritaikytos kabinos durys atidaromos į išorę; ŽN praustuvas numatomas pakabinti ne arčiau kaip 300 mm nuo šoninės sienos; praustuvo viršus 750-850 mm aukštyje nuo grindų paviršiaus. Abipus ŽN pritaikyto praustuvo 800 mm-900 mm aukštyje pritvirtinami turėklai; Sanitarinėse patalpose veidrodžiai pakabinti taip, kad apatinė atspindžio paviršiaus briauna būtų ne aukščiau kaip 850 mm nuo grindų paviršiaus. Rankšluosčių laikikliai, rankų džiovintuvai, popieriaus, muilo laikikliai ir kiti elementai numatomi kabinti 850-1 200 mm aukštyje nuo grindų; Dušinėse numatomos po 1 dušo kabiną, pritaikytą ŽN. Dušo kabinoje numatomas atlenkiamas suolelis. Suolelis pritvirtintas prie sienos 400-480 mm aukštyje. Dušo galvutė sujungta su lanksčia žarna. Dušo galvutės žarna ne trumpesnė kaip 1 500 mm. Ant dušo kabinos sienų numatomi horizontalūs ir vertikalūs turėklai; Praustuvo, dušų, vonių čiaupai- svirtiniai. Unitazų ir pisuarų vandens nuleidimo įtaisai projektuojami patogūs naudotis ŽN. Jie numatomi automatiniai; ŽN judėjimo trasose įrengti įspėjamieji paviršiai tokio reljefo: lygiagrečių juostelių (4-5 mm aukščio, 20-25 mm pločio, išdėstytų kas 40-60 mm), skirti judėjimo kryptčiai ar krypties pasikeitimui pažymėti; apvalių kauburėlių (kauburėlių skersmuo 20-25 mm, aukštis 4-5 mm, atstumai tarp centrų 60 mm), skirti įspėti apie priekyje esančius aukščio pasikeitimus; pastato vidaus įspėjamieji paviršiai nuo gretimų paviršių skiriasi savo kietumu, tamprumu ar garsu, sklindančiu nuo jų paviršiaus; ŽN judėjimo trasoje ar greta jos esančių kliūčių (kolonų) 1 500-1 700 mm aukštyje nuo žemės paviršiaus numatomos perspėjančios ryškios spalvos 150 mm pločio juostos bei įrengiami įspėjamieji paviršiai; ŽN pritaikytų durų, jas atidarius, angos beklūtis plotis, matuojant tarp varčios ir staktos vidaus, numatomas ne mažesnis kaip 850 mm. Slenkstis ties lauko durimis įrengiamas ne aukštesnis nei 20 mm. Durys pastato viduje be slenksčių; stiklinės lauko durys iš smūgiams atsparaus stiklo. 1 200-1 600 mm aukštyje nuo grindų stiklinė durų plokštuma pažymėta ryškios spalvos juosta. Taip pat pažymėtos stiklinės sienos, vitrinos ir kitokie stiklo elementai, esantys greta durų; Rankenos, užraktai ir pan. elementai įtaisyti ne aukščiau kaip 1 200 mm nuo grindų paviršiaus; Elektros jungikliai, kištukiniai lizdai, skambučių mygtukai ir kiti valdymo įtaisai, skirti naudotis ŽN, numatomi įrengti ne žemiau kaip 500 mm, ne aukščiau kaip 1 300 mm nuo grindų paviršiaus ir ne arčiau kaip 300 mm nuo artimiausio baldo ar vidinio sienos kampo. Vienoje vietoje sugrupuojami ne daugiau kaip po du jungiklius ar kištukinius lizdus; ŽN informacijos ženklai, nuorodos, užrašai, schemos numatomos įrengti 1 500-4 500 mm nuo grindų paviršiaus. Prie durų šie ženklai kabinami ant sienos iš tos pusės, kur yra durų rankena. Pakabinti ŽN informacijos ženklai nesumažina ŽN judėjimo trasų mažiausių leistinų plokčių bei aukščių, manevrams skirtų aikštelių mažiausių plotų; ŽN informacijos ženklų, nuorodų, užrašų, schemų raidės, skaičiai, matmenys, piešiniai numatomi kontrastingi (šviesūs tamsiame fone arba atvirkščiai), ženklų paviršius matinis, neblizgus. Šriftas - aiškus ir gerai įskaitomas. Raidžių ir skaitmenų, skirtų skaityti iš 10 m atstumo, aukštis- 120-150 mm, skaitomų iš 20 m atstumo-200-250 mm, skaitomų iš 40 m - 500-600 mm. ŽN informacijos ženklai ne mažesni kaip 150 x 150 mm. Ant informacijos ženklų, įrengtų ŽN pasiekiamumo zonoje, esanti informacija turi būti pateikiama ir taktiline forma - Brailio raštu.

2.3. Fasado sprendiniai

Esami pastato fasadai susideda iš: 1. šoninių tuščių ir 2. užpildytų langais, durimis ir tambūrais sienų.



Buvo nuspręsta įrengti vėdinamus fasadus iš HPL plokščių, cokolis bus tinkuojamas struktūriniu tinku (pilka spalva RAL 7015). Fasaduose su langais numatomos šviesiai pilkos spalvos (RAL 7035 HPL ploštės) sienos su medžio imitacijos (HPL plokštės) dekoru išskirtais įėjimais.

Siekiant sukurti pastatui šiuolaikiškesnę ir jaukesnę išorę, numatoma šonines (ąkląsias) sienas uždengti medžio imitacijos HPL plokštėmis. Medžio imitacijos plokštės bus suplaustomos netaisyklingų trikampių formomis ir tokiu būdu fasadai taps žaismingesni ir "šiltesni".



Medžio imitacijos HPL ploštės pavyzdys.

2.8. Patalpų insoliacijos ir natūralaus apšvietimo lygiai ir rodikliai:

Pastato patalpose, kuriose numatytos pastovios darbo vietos, projektuojamas natūralus apšvietimas;

Numatomos dirbtinio apšvietimo apšvietos ribinės vertės patalpose:

Judėjimo keliai, koridoriai: 50-100-150 Lx;

Persirengimo patalpos,

tualetai: 100-150-200 Lx;

Darbo kabinetas: 300-500-750 Lx;

Sporto salė: 300 Lx;

Salėje numatomas ne mažesnis kaip 5 Lx avarinis apšvietimas;

Darbo patalpų apšvietimas nustatomas remiantis elektrotechnikos užduotimi ir yra detalizuojamas elektrotechninėje dalyje;

2.9. Mikroklimato lygiai ir rodikliai, jų norminių lygių užtikrinimo sprendiniai;

Numatomos patalpų temperatūrų vetės:

Darbo kabinetas: 20-22 °C;

Koridoriai: 20-22 °C;

Dušai: 24-26 °C;

Patalpų temperatūros nustatomos remiantis šildymo, vėdinimo ir kondicionavimo užduotimi ir yra detalizuojamas šildymo, vėdinimo ir kondicionavimo dalyje;

2.10. Numatoma pastato vidaus aplinkos garso klasė;

Numatoma pastato vidaus aplinkos garso klasė ne žemesnė E;

2.11. Prevencinės civilinės saugos priemonės;

Projektiniai sprendiniai parinkti tokie, kad naudojant statinį būtų išvengta: Kritimo paslydus.

Naudojamos neslidžios grindų dangos. Gušo patalpose numatomos „Antislip“ tipo akmens masės plytelės. Ribojami staigūs slidumo pasikeitimai; Kritimo užkliuvus ar apvirtus. Numatomi žmonių judėjimo vietose lygūs grindų paviršiai, išvengiant staigaus lygio kritimo, slidumo pasikeitimo ar žemų kliūčių. Įrengiamas judėjimo kelių, įskaitant avarinį ir evakuacinį apšvietimas. Numatomi išėjimo maršrutai su saugiu ir adekvačiu apšvietimu net ir sutrikus elektros tiekimui; Ant stiklinių durų, pertvarų ar vitrinų, apsaugant nuo galimo susidūrimo, numatomi įspėjamieji ženklai; Žmonių judėjimo keliams numatomi tokie patys žmonių saugos reikalavimai, kaip ir evakavimo keliams. Darbo, poilsio ir panašiose vietose nėra jokių išsikišusių konstrukcijų ar jų elementų, aštrių ar pjaunančių briaunų, kitokių žmones galinčių sužeisti ar sužaloti veiksnių.

2.12. Apsaugos nuo vandalizmo priemonės:

Įėjimo į pastatą lauko durys neuždengtos želdiniais ar kitais elementais; nėra nišų ar kitų vietų slėptis ar kliūčių matyti įėjimo duris iš toliau; Įėjimai ir erdvė už įėjimo durų darbo metu nuolat apšviesta natūralia arba dirbtine šviesa. Dirbtinis apšvietimas numatomas įjungti automatiškai; Lauko įėjimai į pastatą ir rūšį, technines patalpas rakinami;

2.13. Transporto organizavimas, automobilių stovėjimas sklype skaičiavimas;

Pagrindinis įvažiavimas į sklypą lieka esamas iš Draugystės gatvės. Sklype numatoma padidinti stovėjimo aikštelę įrengiant 61 vietas automobiliams, 2 vietas žmonėms su negalia (ŽN) ir 3 vietas autobusams.

Projektas ir jo sprendiniai nepažeidžia trečiųjų asmenų interesų. Projektas atitinka įstatymų, kitų teisės aktų, projekto rengimo dokumentų, normatyvinių statybos techninių dokumentų, normatyvinių statinio saugos ir paskirties dokumentų nuostatas. Projekto sprendinius galima keisti tik gavus projekto rengėjo pritarimą.



STATYBOS PRODUKCIJOS
SERTIFIKAVIMO CENTRAS

Valstybės įmonė Statybos produkcijos sertifikavimo centras, įmonės kodas 110068926, Linkmenų g. 28, LT-08217 Vilnius

KVALIFIKACIJOS ATESTATAS

Nr.27845

Marijus Ponomariovas

A.k. XXXXXXXXXX

Suteikta teisė eiti ypatingojo statinio projekto vadovo ir ypatingojo statinio projekto vykdymo priežiūros vadovo pareigas.

Statiniai: gyvenamieji ir negyvenamieji pastatai, susisiekimo komunikacijos (gatvės), inžineriniai tinklai (vandentiekio, šilumos, nuotekų šalinimo), kiti inžineriniai statiniai, taip pat minėti statiniai, esantys kultūros paveldo objekto teritorijoje, jo apsaugos zonoje, kultūros paveldo vietovėje.

Direktorius



Valdemaras Gauronskis

24698

Išduotas 2019 m. gruodžio 4 d.

Pirmą kartą išduotas 2011 m. lapkričio 29 d.

Kvalifikacijos atestatų registras skelbiamas www.spsc.lt

Architekto

KVALIFIKACIJOS A T E S T A T A S

LIETUVOS ARCHITEKTŲ RŪMAI

Nr. A 1522

Andrius Dirsė

**Statinio projekto, statinio projekto vykdymo priežiūros,
statinio projekto architektūrinės dalies, statinio projekto architektūrinės dalies
vykdymo priežiūros vadovas**

Statinių kategorija: ypatingieji ir neypatingieji statiniai

Lietuvos architektų rūmų pirmininkė



Daiva Bakšienė

Architektų profesinio atestavimo komisijos

2012 m. gruodžio mėn. 14 d. posėdžio protokolas Nr.73
2017 m. gruodžio mėn. 27 d. posėdžio protokolas Nr. 133

TVIRTINU:

Architektūros ir teritorijų planavimo skyriaus
vedėjas vyriausiasis architektas

2022 m. sausio mėn. 17 d.

Vydas Bakas

PROJEKTINIŲ PASIŪLYMŲ RENGIMO UŽDUOTIS

2022 m. sausio mėn. 17 d.

Panevėžys

1. UŽSAKOVAS:	Marijampolės savivaldybės administracija
2. PROJEKTUOTOJAS:	UAB „Panevėžio miestprojektas“
3. PROJEKTAS:	Moklo paskirties pastatų (unikalus Nr. 1897-2001-3010 ir 1897-2001-3022) Draugystės g. 19, Marijampolėje rekonstrukcijos projektas, pakeičiant paskirtį į administracinę paskirtį Marijampolės socialinės pagalbos centro įrengimui
4. ESAMA STATINIŲ PASKIRTIS:	Moklo paskirtis pastatai
6. BŪSIMA STATINIŲ PASKIRTIS:	Administracinės paskirties pastatai
7. STATINIŲ KATEGORIJA:	Ypatingieji statiniai
8. STATYBOS RŪŠIS:	Rekonstravimas
9. PROJEKTO RENGIMO ETAPAS:	Projektiniai pasiūlymai (PP)
10. PROJEKTINIŲ PASIŪLYMŲ PASKIRTIS	Išreikšti architektūros ir kitų pagrindinių sprendinių idėją; informuoti visuomenę apie pastatų rekonstravimą ir paskirties keitimą.
11. STATYTOJO PATEIKIAMŲ PRIVALOMŲJŲ DOKUMENTŲ SĄRAŠAS:	<ul style="list-style-type: none">▪ Teisinės registracijos Nekilnojamojo turto registre dokumentai, kadastro bylos ištrauka.
12. PRIVALOMIEJI STATINIO PROJEKTO PROJEKTINIŲ PASIŪLYMŲ RENGIMO DOKUMENTAI:	Projektas turi būti rengiamas vadovaujantis: <ul style="list-style-type: none">▪ LR Statybos įstatymu;▪ Statybos techniniais reglamentais (STR)▪ Kitomis galiojančiomis statybos normomis, kitais projektavimą ir statybą reglamentuojančiais norminiais dokumentais.
13. PROJEKTINIŲ PASIŪLYMŲ SUDĖTIS:	Sudėtis: aiškinamasis raštas, kuriame nurodoma statinio statybos vieta, statinio pagrindinė naudojimo paskirtis, statybos rūšis, paaiškinami ir pagrindžiami projektinių pasiūlymų sprendiniai, patalpų planas.
14. PATEIKIAMŲ PROJEKTINIŲ PASIŪLYMŲ DOKUMENTACIJOS EGZEMPLIORIŲ SKAIČIUS:	Užsakovui Projektuotojas pateikia 1 (vieną) parengtų projektinių pasiūlymų dokumentacijos egzempliorių popierinėje versijoje ir 1 (vieną) egz. įrašytą į kompiuterinę laikmeną (CD) „.doc“ formatu.

Užsakovas:

Marijampolės savivaldybės
administracijos direktorius

KAROLIS PODOLSKIS

UAB „Panevėžio miestprojektas“
Projekto vadovas ir
projekto vykdymo priežiūros vadovas
Marijus Ponomariovas
Atestato Nr. 27845

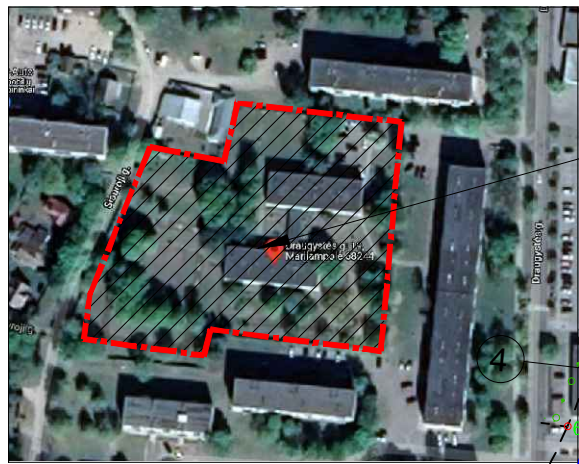

Proj teritorija



Proj k.ž. Nr.528 su
pap. lentele Nr. 846

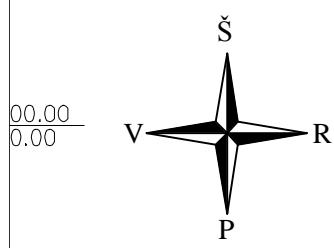

00.00
0.00

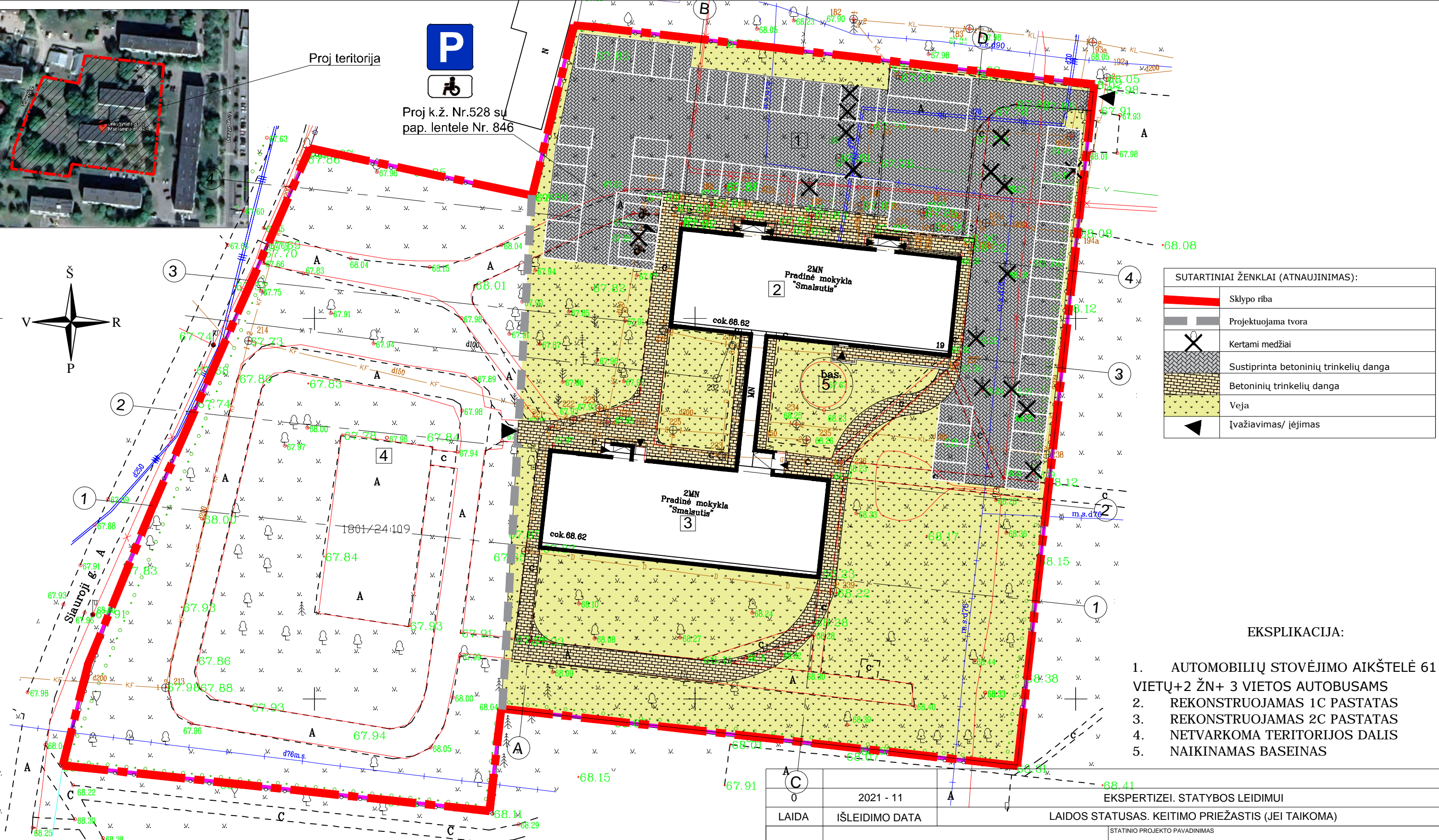

SUTARTINIAI ŽENKLAI (ATNAUJINIMAS):	
	Sklypo riba
	Projektuojama tvora
	Kertami medžiai
	Sustiprinta betoninių trinkelų danga
	Betoninių trinkelų danga
	Veja
	Įvažiavimas/ įėjimas

EKSPLIKACIJA:

1. AUTOMOBILIŲ STOVĖJIMO AIKŠTELĖ 61 VIETŲ+2 ŽN+ 3 VIETOS AUTOBUSAMS
2. REKONSTRUOJAMAS 1C PASTATAS
3. REKONSTRUOJAMAS 2C PASTATAS
4. NETVARKOMA TERITORIJOS DALIS
5. NAIKINAMAS BASEINAS

0		2021 - 11		A		EKSPTERTIZEI. STATYBOS LEIDIMUI	
LAIDA		IŠLEIDIMO DATA		LAIDOS STATUSAS. KEITIMO PRIEŽASTIS (JEI TAIKOMA)			
KVAL. PATV. DOK. NR.			UAB „PANEVŽIO MIESTPROJEKTAS“		STATINIO PROJEKTO PAVADINIMAS		
					ADMINISTRACINĖS PASKIRTIES PASTATŲ DRAUGYSTĖS G. 19, MARIAMPOLĖ REKONSTRUKCIJOS PROJEKTAS		
27845	PV	MARIJUS PONOMARIOVAS		STATINIO NR. IR PAVADINIMAS			
A1522	PDV ARCH.	ANDRIUS DIRSĖ		ADMINISTRACINĖS PASKIRTIES PASTATŲ DRAUGYSTĖS G. 19, MARIAMPOLĖ REKONSTRUKCIJOS PROJEKTAS			
DOKUMENTO PAVADINIMAS					Laida		
Sklypo sutvarkymo planas, M 1:500 (PROJEKTINIS PASIŪLYMAS)					0		
DOKUMENTO ŽYMUO					Lapas	Lapų	
LT	UŽSAKOVAS: MARIAMPOLĖS SAVIVALDYBĖS ADMINISTRACIJA			P/6940-SP_PP - 01		1	1

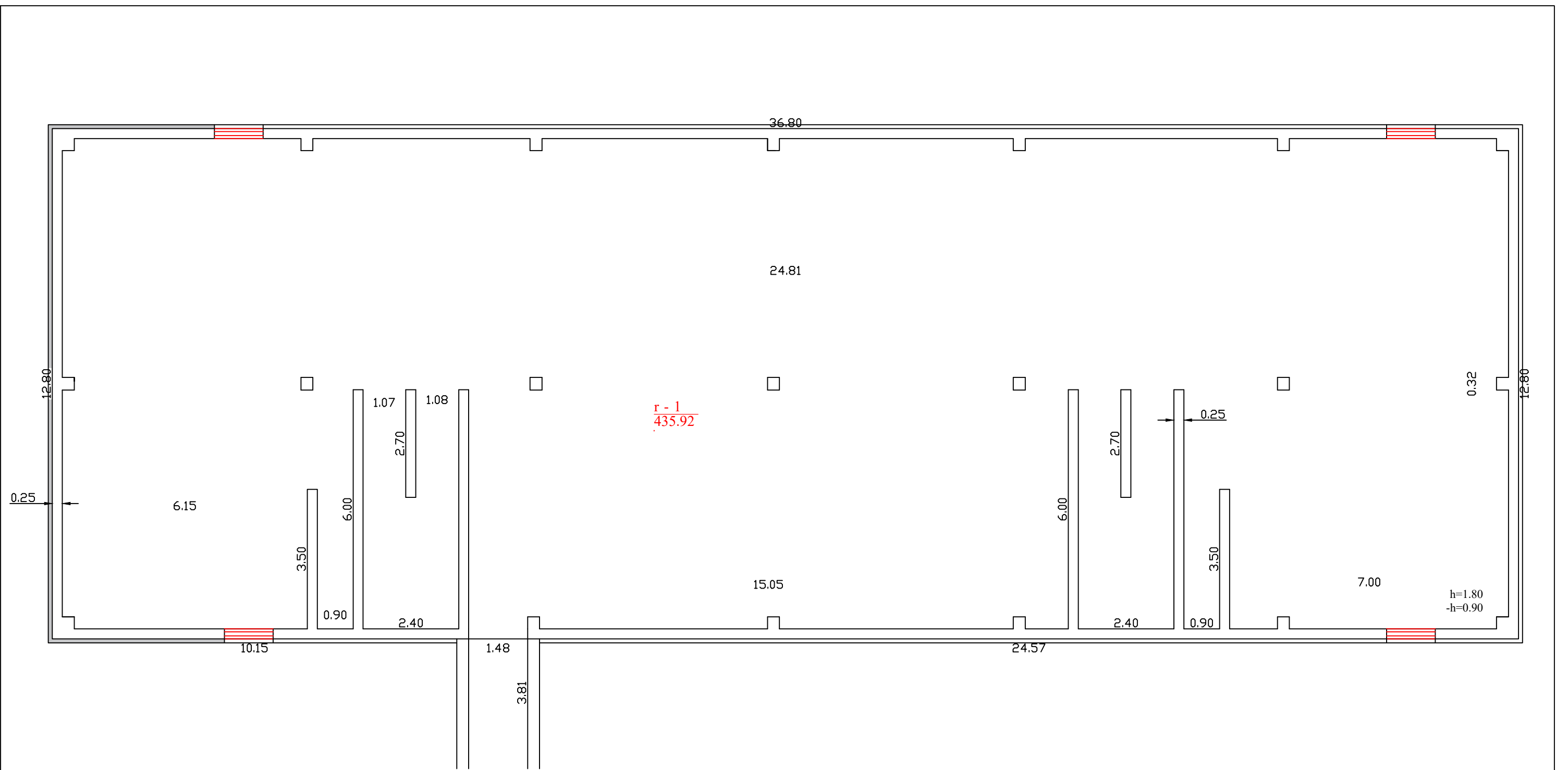

0	2021 - 12	EKSPERTIZEI. STATYBOS LEIDIMUI		
LAIDA	IŠLEIDIMO DATA	LAIDOS STATUSAS. KEITIMO PRIEŽASTIS (JEI TAIKOMA)		
KVAL. PATV. DOK. NR.			STATINIO PROJEKTO PAVADINIMAS	
			ADMINISTRACINĖS PASKIRTIES PASTATŲ DRAUGYSTĖS G. 19, MARIAMPOLĖ REKONSTRUKCIJOS PROJEKTAS	
27845	PV	MARIJUS PONOMARIOVAS	STATINIO NR. IR PAVADINIMAS	
A1522	PDV ARCH.	ANDRIUS DIRSĖ	ADMINISTRACINĖS PASKIRTIES PASTATŲ DRAUGYSTĖS G. 19, MARIAMPOLĖ REKONSTRUKCIJOS PROJEKTAS	
			DOKUMENTO PAVADINIMAS	
			2C RŪSIO PLANAS, M 1:100 (PROJEKTINIS PASIŪLYMAS)	
			Laida	
			0	
LT	UŽSAKOVAS: MARIAMPOLĖS SAVIVALDYBĖS ADMINISTRACIJA		DOKUMENTO ŽYMUO	
			P/6940-SA_PP - 02	
			Lapas	Lapų
			1	1

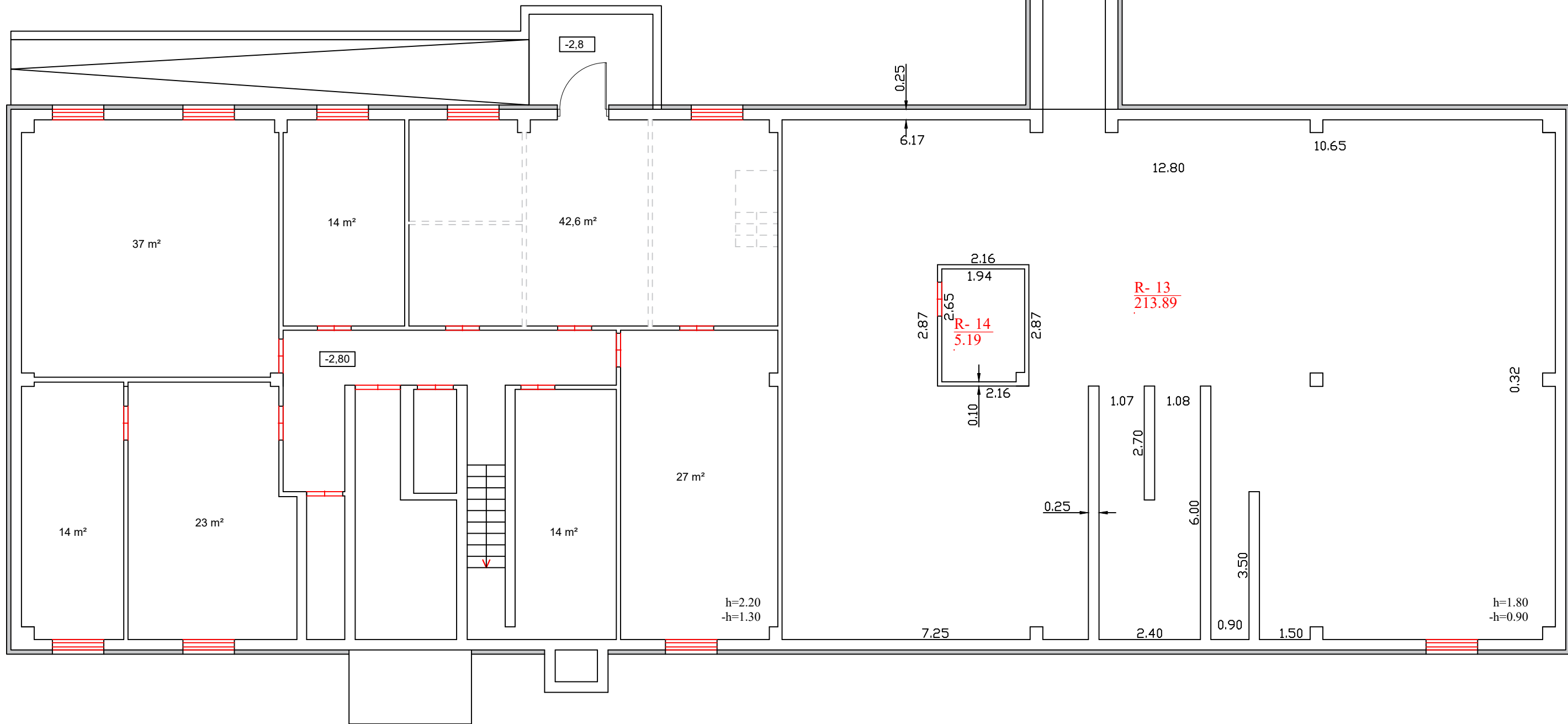

Bendras 1a plotas

448,79

0	2021 - 12	EKSPERTIZEI. STATYBOS LEIDIMUI		
LAIDA	IŠLEIDIMO DATA	LAIDOS STATUSAS. KEITIMO PRIEŽASTIS (JEI TAIKOMA)		
KVAL. PATV. DOK. NR.			STATINIO PROJEKTO PAVADINIMAS	
			ADMINISTRACINĖS PASKIRTIES PASTATŲ DRAUGYSTĖS G. 19, MARIAMPOLĖ REKONSTRUKCIJOS PROJEKTAS	
27845	PV	MARIJUS PONOMARIOVAS	STATINIO NR. IR PAVADINIMAS	
A1522	PDV ARCH.	ANDRIUS DIRSĖ	ADMINISTRACINĖS PASKIRTIES PASTATŲ DRAUGYSTĖS G. 19, MARIAMPOLĖ REKONSTRUKCIJOS PROJEKTAS	
			DOKUMENTO PAVADINIMAS	
			1C RŪSIO PLANAS, M 1:100 (PROJEKTINIS PASIŪLYMAS)	
			Laida	
			0	
			DOKUMENTO ŽYMUO	
LT	UŽSAKOVAS: MARIAMPOLĖS SAVIVALDYBĖS ADMINISTRACIJA		P/6940-SA_PP - 01	
			Lapas	Lapų
			1	1

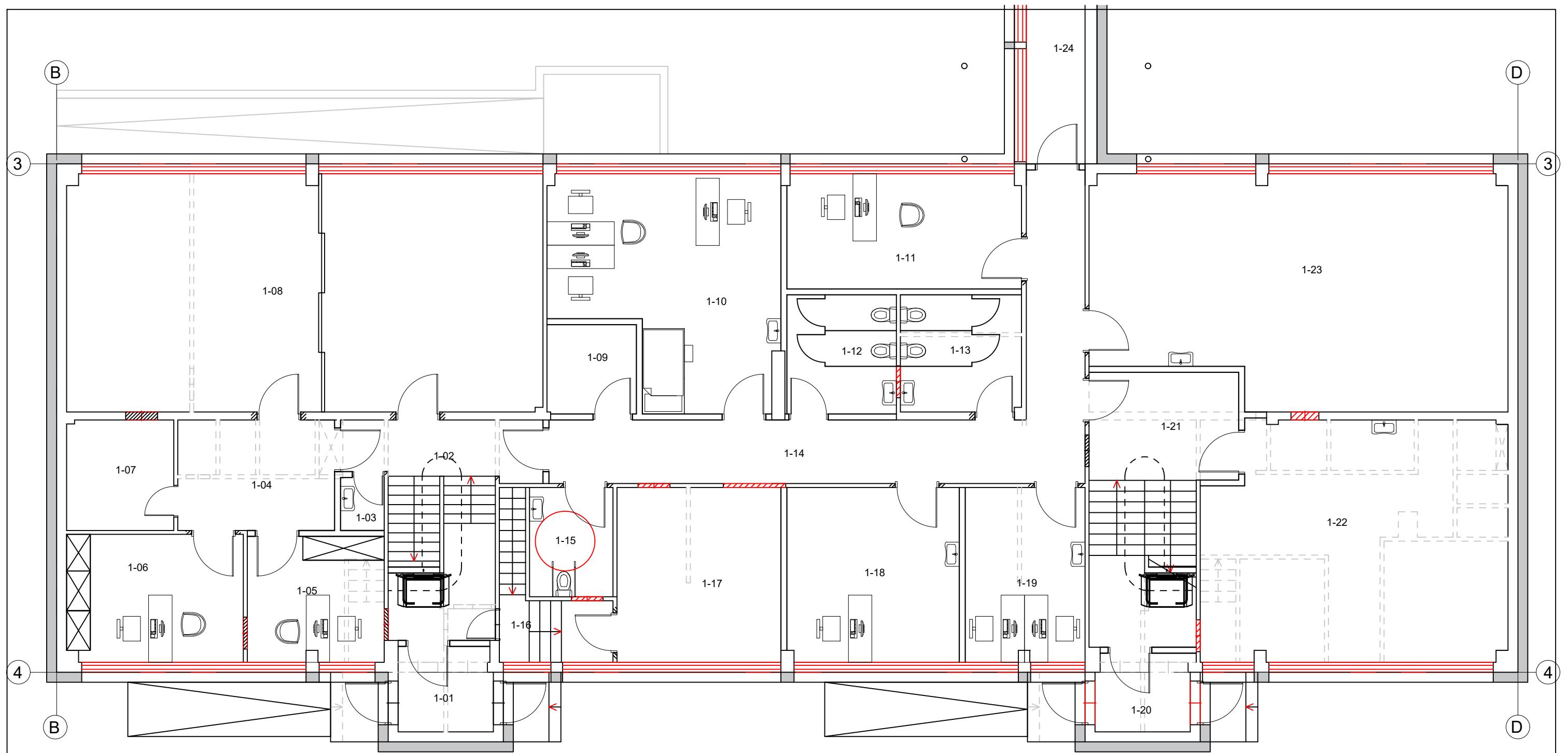

NR.	PATALPA	Plotas, m ²
1-01	Tambūras	5,1
1-02	Laiptinė	
1-03	Valytojos patalpa	1,4
1-04	Koridorius	11
1-05	Kabinetas	10,9
1-06	Profesinės sąjungos pirmininko kabinetas	14,3
1-07	Serverinė	7,5
1-08	Salė	72
1-09	Saugykla ŠGP	5
1-10	Slaugytojų kabinetas	24,45
1-11	Psichologo kab.	17
1-12	WC	8,3
1-13	WC	8,9
1-14	Koridorius	30,9
1-15	WC žmonėm su negalia	5,77
1-16	Laiptinė	
1-17	Maisto sandėlys	18,1
1-18	Ūkio skyrius	19,1
1-19	Vairuotojų kabinetas	13,27
1-20	Tambūras	4,7
1-21	Laiptinė	

NR.	PATALPA	Plotas, m ²
1-21	Laiptinė	
1-22	Molio darbų (keramikos) užimtumo klasė	45,3
1-23	Kineziterapijos salė	58,6
1-24	Koridorius	32
	Bendras 1a plotas	413,59

0	2021 - 12	EKSPERTIZEI. STATYBOS LEIDIMUI		
LAIDA	IŠLEIDIMO DATA	LAIDOS STATUSAS. KEITIMO PRIEŽASTIS (JEI TAIKOMA)		
KVAL. PATV. DOK. NR.	 UAB „PANEVĖŽIO MIESTPROJEKTAS“		STATINIO PROJEKTO PAVADINIMAS	
27845	PV	MARIJUS PONOMARIOVAS	ADMINISTRACINĖS PASKIRTIES PASTATŲ DRAUGYSTĖS G. 19, MARIAMPOLĖ REKONSTRUKCIJOS PROJEKTAS	
A1522	PDV ARCH.	ANDRIUS DIRSĖ	STATINIO NR. IR PAVADINIMAS	
			ADMINISTRACINĖS PASKIRTIES PASTATŲ DRAUGYSTĖS G. 19, MARIAMPOLĖ REKONSTRUKCIJOS PROJEKTAS	
			DOKUMENTO PAVADINIMAS	
			1C PIRMO AUKŠTO PLANAS, M 1:100 (PROJEKTINIS PASIŪLYMAS)	
			Laida	
			0	
			DOKUMENTO ŽYMUO	
LT	UŽSAKOVAS: MARIAMPOLĖS SAVIVALDYBĖS ADMINISTRACIJA		Lapas Lapų	
			P/6940-SA_PP - 03	
			1 1	

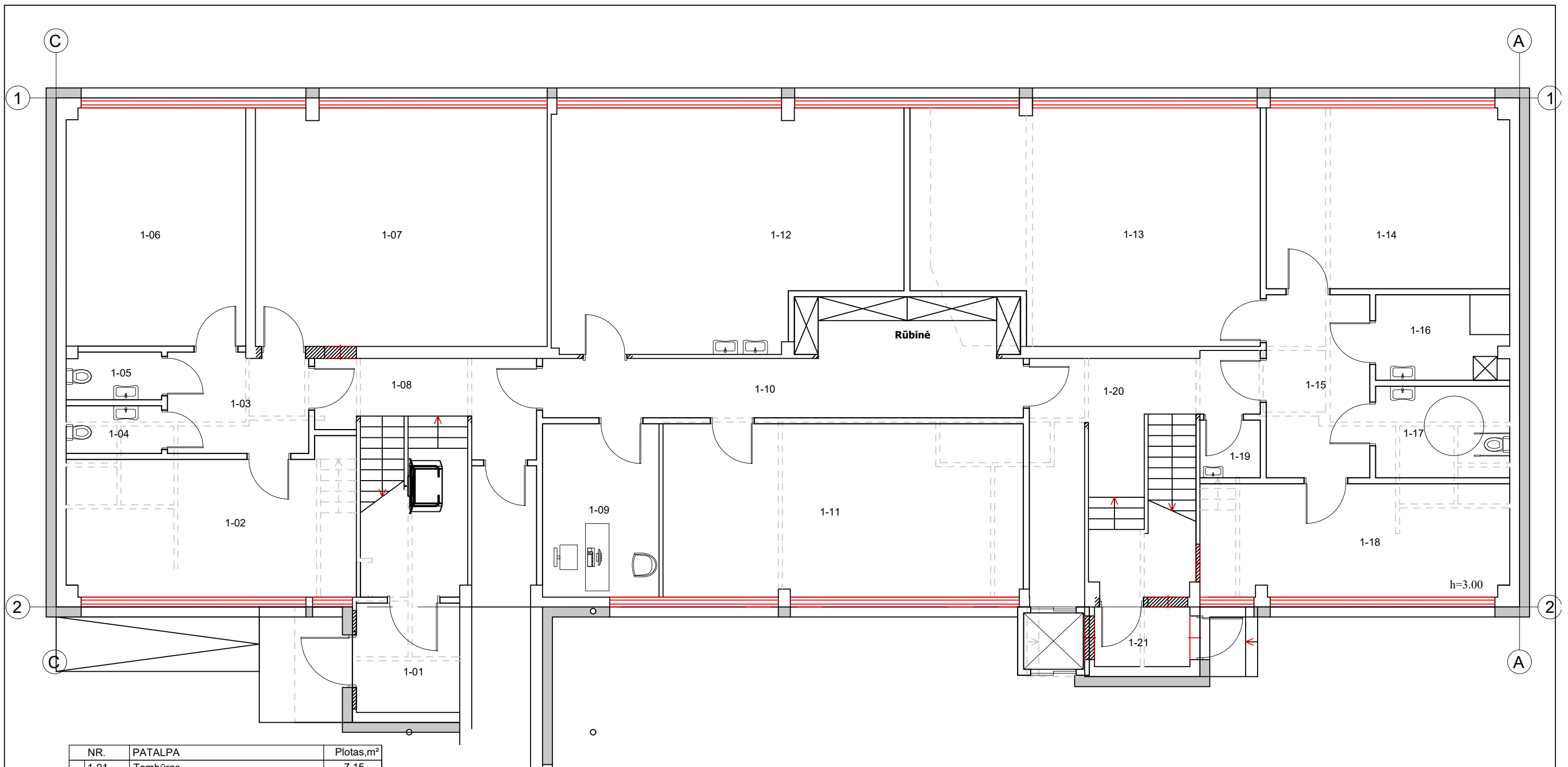

NR.	PATALPA	Plotas, m ²
1-01	Tambūras	7,15
1-02	Relaksacijos kabinetas	25,8
1-03	Koridorius	8,8
1-04	WC	2,9
1-05	WC	2,8
1-06	Darbuotojų kabinetas	27
1-07	Kabinetas	44
1-08	Laiptinė	
1-09	Psichologo kab.	12,7
1-10	Koridorius	26,7
1-11	Kabinetas	39,5
1-12	Valgymo patalpa	50
1-13	Kabinetas	48,75
1-14	Kabinetas	27,8
1-15	Koridorius	11,96
1-16	Dušo patalpa	7,2
1-17	WC žmonėm su negalia	7,7
1-18	Poilsio kambarys asmenims	22,2
1-19	Valytojos patalpa (laisva pat.)	2,2
1-20	Laiptinė	
1-21	Tambūras	3,6
Bendras 2a plotas		378,76

0	2021 - 12	EKSPERTIZEI. STATYBOS LEIDIMUI		
LAIDA	IŠLEIDIMO DATA	LAIDOS STATUSAS. KEITIMO PRIEŽASTIS (JEI TAIKOMA)		
KVAL. PATV. DOK. NR.	 UAB „PANEVĖŽIO MIESTPROJEKTAS“	STATINIO PROJEKTO PAVADINIMAS		
		ADMINISTRACINĖS PASKIRTIES PASTATŲ DRAUGYSTĖS G. 19, MARIAMPOLĖ REKONSTRUKCIJOS PROJEKTAS		
27845	PV	MARIJUS PONOMARIOVAS	STATINIO NR. IR PAVADINIMAS	
A1522	PDV ARCH.	ANDRIUS DIRSĖ	ADMINISTRACINĖS PASKIRTIES PASTATŲ DRAUGYSTĖS G. 19, MARIAMPOLĖ REKONSTRUKCIJOS PROJEKTAS	
			DOKUMENTO PAVADINIMAS	
			2C PIRMO AUKŠTO PLANAS, M 1:100 (PROJEKTINIS PASIŪLYMAS)	
			Laida	
			0	
			DOKUMENTO ŽYMUO	
			Lapas Lapų	
			1 1	
LT	UŽSAKOVAS: MARIAMPOLĖS SAVIVALDYBĖS ADMINISTRACIJA		DOKUMENTO ŽYMUO P/6940-SA_PP - 04	

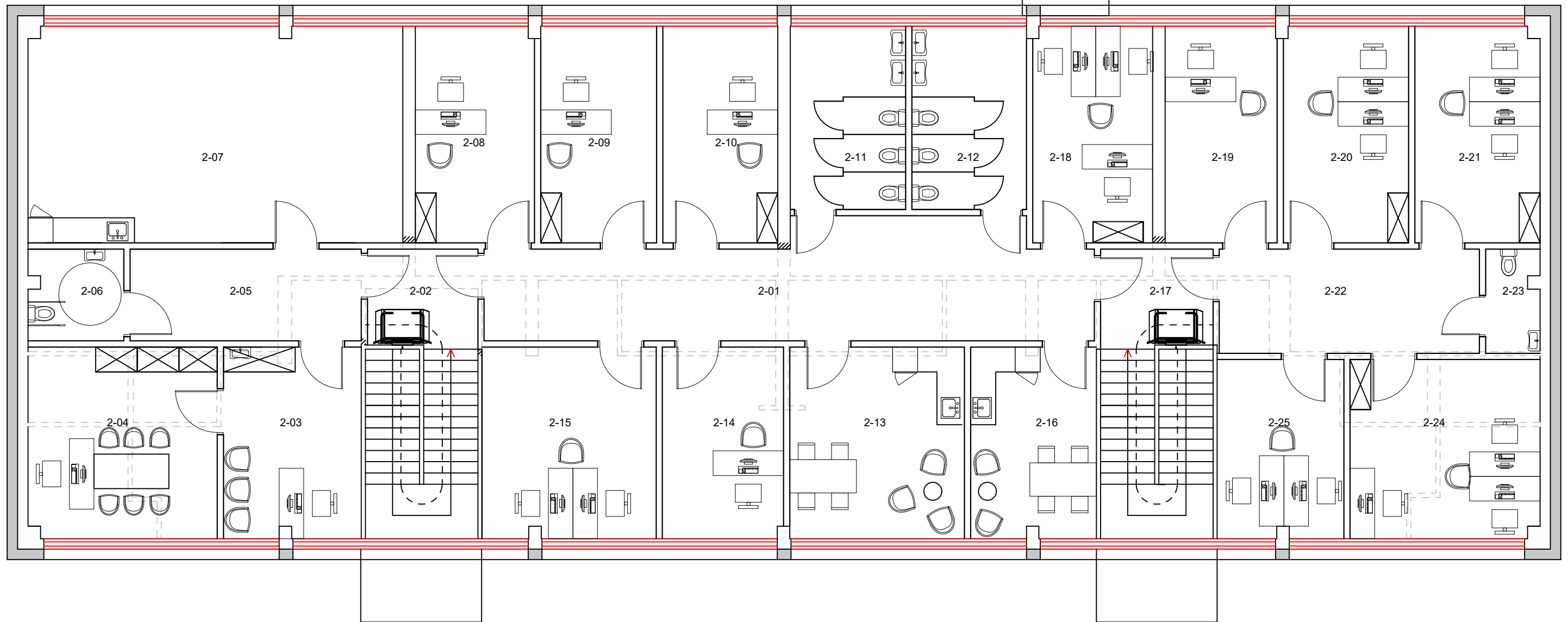

NR.	PATALPA	Plotas, m ²
2-01	Koridorius	36,7
2-02	Laiptinė	
2-03	Administratoriaus kabinetas	15,2
2-04	Direktoriaus kabinetas	20,9
2-05	Koridorius su kopijavimo aparatu vieta	12,2
2-06	WC žmonėms su negalia	5
2-07	Pasitarimų patalpa	46,7
2-08	Pavadootojo socialiniam darbui kabinetas	14,8
2-09	Pavadootojo bendriems klausimams kabinetas	14,4
2-10	Juristo kabinetas	14,3
2-11	WC	12,2
2-12	WC	12,1
2-13	Administracijos poilsiu ir pavalgymui patalpa	19,28
2-14	Personalo specialisto kabinetas	13,38
2-15	Buhalterijos kabinetas	19,22
2-16	P.n.t. darbuotojų poilsiu ir pavalgymui patalpa	13,88
2-17	Laiptinė	
2-18	Kabinetas lankomosios priežiūros darbuotojams	14,97

NR.	PATALPA	Plotas, m ²
2-19	Pagalbos namuose tarnybos vadovo kabinetas	14
2-20	Socialinių darbuotojų, atliekančių asmenų vertinimą, kabinetas	15,6
2-21	Socialinių darbuotojų, organizuojančių dienos socialinės globos asmens namuose paslaugų teikimą, kabinetas	15,6
2-22	Koridorius	15,6
2-23	WC	3,2
2-24	Socialinio darbuotojų padėjėjų, teikiančių transporto paslaugas, kabinetas	19,6
2-25	Socialinių darbuotojų, organizuojančių pagalbos į namus paslaugų teikimą, kabinetas	13
Bendras 2a plotas		381,83

0	2021 - 12	EKSPERTIZEI. STATYBOS LEIDIMUI	
LAIDA	IŠLEIDIMO DATA	LAIDOS STATUSAS. KEITIMO PRIEŽASTIS (JEI TAIKOMA)	
KVAL. PATV. DOK. NR.	 UAB „PANEVĖŽIO MIESTPROJEKTAS“	STATINIO PROJEKTO PAVADINIMAS	
		ADMINISTRACINĖS PASKIRTIES PASTATŲ DRAUGYSTĖS G. 19, MARIAMPOLĖ REKONSTRUKCIJOS PROJEKTAS	
27845	PV	MARIJUS PONOMARIOVAS	STATINIO NR. IR PAVADINIMAS
A1522	PDV ARCH.	ANDRIUS DIRSĖ	ADMINISTRACINĖS PASKIRTIES PASTATŲ DRAUGYSTĖS G. 19, MARIAMPOLĖ REKONSTRUKCIJOS PROJEKTAS
			DOKUMENTO PAVADINIMAS
			1C ANTRO AUKŠTO PLANAS, M 1:100 (PROJEKTINIS PASIŪLYMAS)
			Laida
			0
LT	UŽSAKOVAS: MARIAMPOLĖS SAVIVALDYBĖS ADMINISTRACIJA	DOKUMENTO ŽYMUO	Lapas Lapų
		P/6940-SA_PP - 05	1 1

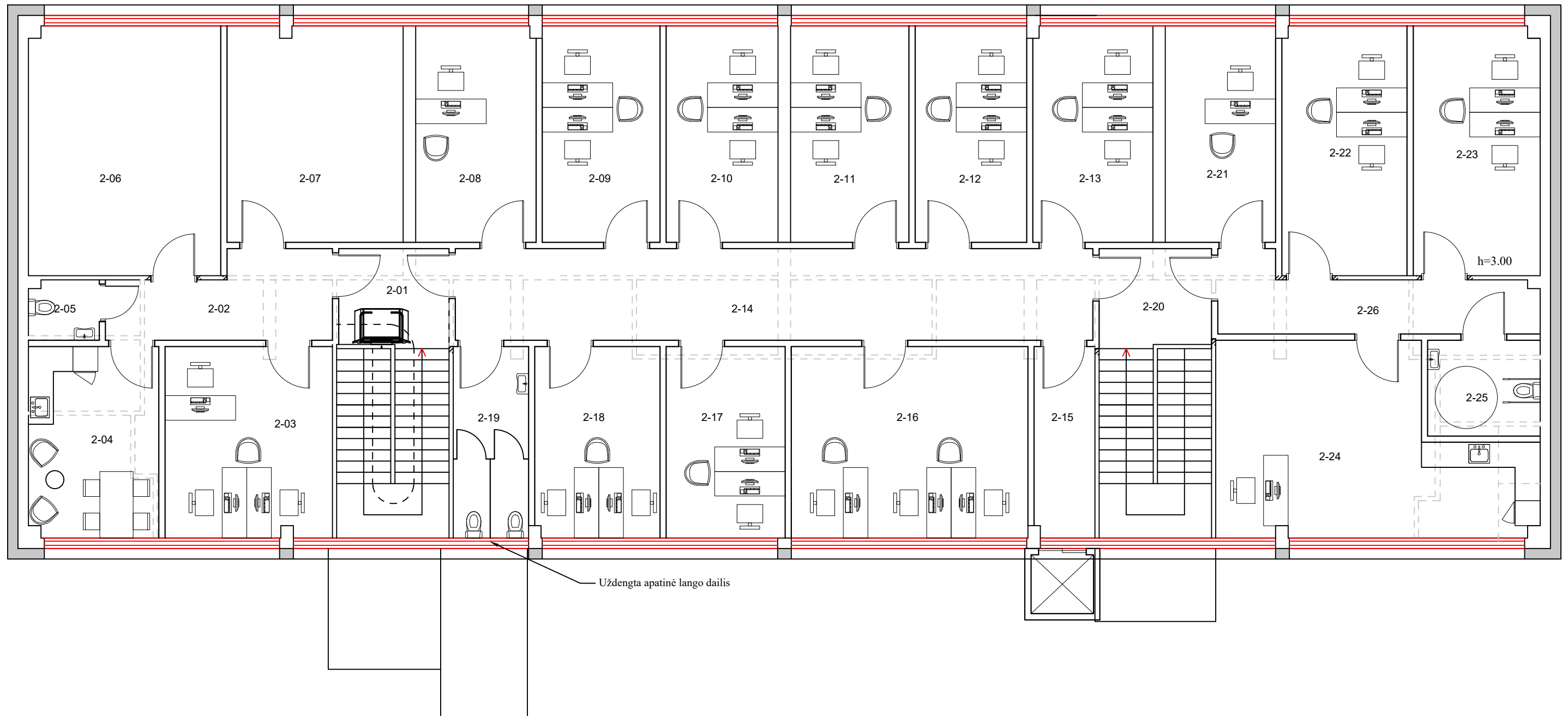

NR.	PATALPA	Plotas,m ²
2-01	Laiptinė	-
2-02	Koridorius	9,8
2-03	Atvejo vadybininkų kabinetas	18,49
2-04	Pagalbos šeimoms tarnybos ir Globos centro darbuotojų poilsio ir pavalgymui patalpa	14,39
2-05	WC	2,4
2-06	Atvejo vadybos posėdžių/susitikimų/pokalbių su šeimomis kabinetas	27,7
2-07	Atvejo vadybos posėdžių/susitikimų/pokalbių su šeimomis kabinetas	23,9
2-08	Pagalbos šeimoms tarnybos vadovo kabinetas	15
2-09	Atvejo vadybininkų kabinetas	14,7
2-10	Socialinių darbuotojų kabinetas	14
2-11	Socialinių darbuotojų kabinetas	17,8
2-12	Socialinių darbuotojų kabinetas	13,9
2-13	Socialinių darbuotojų kabinetas	14,9
2-14	Koridorius	33,7
2-15	Koridorius	5,7

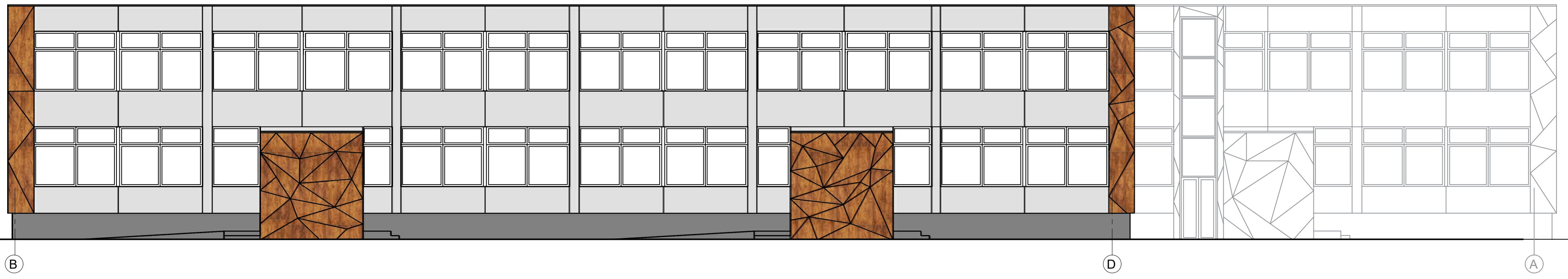
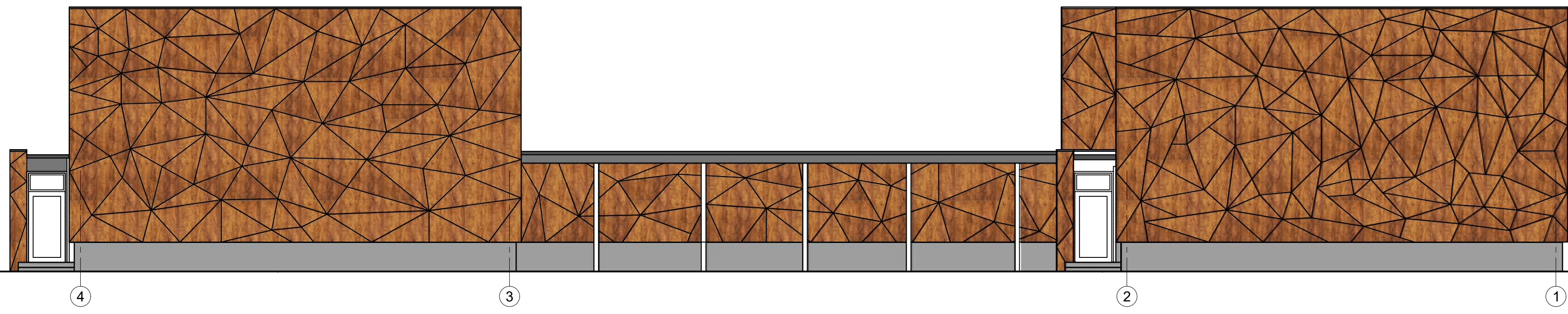
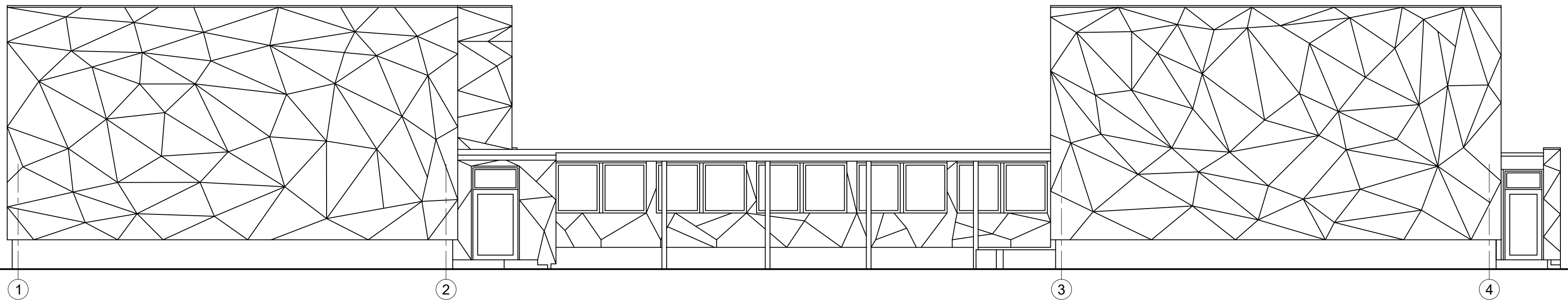

NR.	PATALPA	Plotas,m ²
2-16	Socialinių darbuotojų kabinetas	26,1
2-17	Socialinių darbuotojų kabinetas	13,1
2-18	Atvejo vadybininkų kabinetas	13,8
2-19	WC	8,3
2-20	Laiptinė	-
2-21	Globos centro vadovo kabinetas	13,5
2-22	Globos koordinatorių kabinetas	18
2-23	GIMK darbuotojų kabinetas	18
2-24	Vaikų ir tėvų susitikimų kabinetas	30
2-25	WC žmonėms su negalia	6,2
2-26	Koridorius	11
	Bendras 2a plotas	

0	2021 - 12	EKSPERTIZEI. STATYBOS LEIDIMUI		
LAIDA	IŠLEIDIMO DATA	LAIDOS STATUSAS. KEITIMO PRIEŽASTIS (JEI TAIKOMA)		
KVAL. PATV. DOK. NR.		STATINIO PROJEKTO PAVADINIMAS		
		ADMINISTRACINĖS PASKIRTIES PASTATŲ DRAUGYSTĖS G. 19, MARIAMPOLĖ REKONSTRUKCIJOS PROJEKTAS		
27845	PV	STATINIO NR. IR PAVADINIMAS		
		ADMINISTRACINĖS PASKIRTIES PASTATŲ DRAUGYSTĖS G. 19, MARIAMPOLĖ REKONSTRUKCIJOS PROJEKTAS		
A1522	PDV ARCH.	MARIJUS PONOMARIOVAS	DOKUMENTO PAVADINIMAS	
		ANDRIUS DIRSĖ		
			2C ANTRO AUKŠTO PLANAS, M 1:100 (PROJEKTINIS PASIŪLYMAS)	Laida
			DOKUMENTO ŽYMUO	Lapas
LT	UŽSAKOVAS:	MARIAMPOLĖS SAVIVALDYBĖS ADMINISTRACIJA	P/6940-SA_PP - 06	Lapų
				1
				1



Sutartiniai žymėjimai:

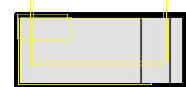



-  HPL plokštės su medžio imitacija
-  HPL plokštė šviesiai pilkos spalvos (RAL 7035)
-  Struktūrinis cokolio tinkas pilos sp. (RAL 7015)

0	2021 - 12	EKSPERTIZEI. STATYBOS LEIDIMUI	
LAIDA	IŠLEIDIMO DATA	LAIDOS STATUSAS. KEITIMO PRIEŽASTIS (JEI TAIKOMA)	
KVAL. PATV. DOK. NR.		STATINIO PROJEKTO PAVADINIMAS	
		ADMINISTRACINĖS PASKIRTIES PASTATŲ DRAUGYSTĖS G. 19, MARIAMPOLĖ REKONSTRUKCIJOS PROJEKTAS	
27845	PV	MARIJUS PONOMARIOVAS	STATINIO NR. IR PAVADINIMAS
A1522	PDV ARCH.	ANDRIUS DIRSĖ	ADMINISTRACINĖS PASKIRTIES PASTATŲ DRAUGYSTĖS G. 19, MARIAMPOLĖ REKONSTRUKCIJOS PROJEKTAS
			DOKUMENTO PAVADINIMAS
			FASADAİ, M 1:100 (PROJEKTINIS PASIŪLYMAS)
			Laida
			0
LT	UŽSAKOVAS:	MARIAMPOLĖS SAVIVALDYBĖS ADMINISTRACIJA	DOKUMENTO ŽYMUO
			P/6940-SA_PP - 07
			Lapas
			1
			Lapų
			1



0	2021 - 12	EKSPERTIZEI. STATYBOS LEIDIMUI			
LAIDA	IŠLEIDIMO DATA	LAIDOS STATUSAS. KEITIMO PRIEŽASTIS (JEI TAIKOMA)			
KVAL. PATV. DOK. NR.	 UAB „PANEVĖŽIO MIESTPROJEKTAS“		STATINIO PROJEKTO PAVADINIMAS		
			ADMINISTRACINĖS PASKIRTIES PASTATŲ DRAUGYSTĖS G. 19, MARIAMPOLĖ REKONSTRUKCIJOS PROJEKTAS		
27845	PV	MARIJUS PONOMARIOVAS	STATINIO NR. IR PAVADINIMAS ADMINISTRACINĖS PASKIRTIES PASTATŲ DRAUGYSTĖS G. 19, MARIAMPOLĖ REKONSTRUKCIJOS PROJEKTAS		
A1522	PDV ARCH.	ANDRIUS DIRSĖ			
			DOKUMENTO PAVADINIMAS		Laida
			VIZUALIZACIJOS (PROJEKTINIS PASIŪLYMAS)		0
LT	UŽSAKOVAS: MARIAMPOLĖS SAVIVALDYBĖS ADMINISTRACIJA		DOKUMENTO ŽYMUO		Lapas
			P/6940-SA_PP - 08		Lapų
					1 3



0	2021 - 12	EKSPERTIZEI. STATYBOS LEIDIMUI							
LAIDA	IŠLEIDIMO DATA	LAIDOS STATUSAS. KEITIMO PRIEŽASTIS (JEI TAIKOMA)							
KVAL. PATV. DOK. NR.			UAB „PANEVĖŽIO MIESTPROJEKTAS“		STATINIO PROJEKTO PAVADINIMAS ADMINISTRACINĖS PASKIRTIES PASTATŲ DRAUGYSTĖS G. 19, MARIAMPOLĖ REKONSTRUKCIJOS PROJEKTAS				
					STATINIO NR. IR PAVADINIMAS ADMINISTRACINĖS PASKIRTIES PASTATŲ DRAUGYSTĖS G. 19, MARIAMPOLĖ REKONSTRUKCIJOS PROJEKTAS				
27845	PV	MARIJUS PONOMARIOVAS			DOKUMENTO PAVADINIMAS VIZUALIZACIJOS (PROJEKTINIS PASIŪLYMAS)				Laida
A1522	PDV ARCH.	ANDRIUS DIRSĖ							0
LT	UŽSAKOVAS: MARIAMPOLĖS SAVIVALDYBĖS ADMINISTRACIJA		DOKUMENTO ŽYMUO P/6940-SA_PP - 08		Lapas	Lapų	2	3	



0	2021 - 12	EKSPERTIZEI. STATYBOS LEIDIMUI							
LAIDA	IŠLEIDIMO DATA	LAIDOS STATUSAS. KEITIMO PRIEŽASTIS (JEI TAIKOMA)							
KVAL. PATV. DOK. NR.			UAB „PANEVĖŽIO MIESTPROJEKTAS“		STATINIO PROJEKTO PAVADINIMAS ADMINISTRACINĖS PASKIRTIES PASTATŲ DRAUGYSTĖS G. 19, MARIAMPOLĖ REKONSTRUKCIJOS PROJEKTAS				
					STATINIO NR. IR PAVADINIMAS ADMINISTRACINĖS PASKIRTIES PASTATŲ DRAUGYSTĖS G. 19, MARIAMPOLĖ REKONSTRUKCIJOS PROJEKTAS				
27845	PV	MARIJUS PONOMARIOVAS			DOKUMENTO PAVADINIMAS VIZUALIZACIJOS (PROJEKTINIS PASIŪLYMAS)				Laida
A1522	PDV ARCH.	ANDRIUS DIRSĖ							0
LT	UŽSAKOVAS: MARIAMPOLĖS SAVIVALDYBĖS ADMINISTRACIJA		DOKUMENTO ŽYMUO P/6940-SA_PP - 08		Lapas	Lapų	3	3	