

UŽDAROJI
AKCINĖ
BENDROVĖ

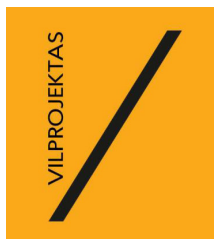

OBJEKTAS: **POILSIO PASKIRTIES PASTATO "ROYAL SPA
RESIDENCE"-1A.SPA BENDROJO NAUDOJIMO
PATALPŲ IR NAUJO PRIESTATO PRIE ESAMO
BASEINO STATYBOS PROJEKTAS**

STATYTOJAS: **UAB"ROYAL SPA HOTEL"**

Šermukšnių g. 3, LT-01106, Vilnius, į.k. 122572834, reg. data 1994-01-25, LR AM atestatas NR. 0891

UŽSAKOVAS	UAB "ROYAL SPA HOTEL"
STATINIO PROJEKTO NR.	VIL.17017/03
PROJEKTAVIMO STADIJA	PROJEKTINIAI PASIŪLYMAI
STATINIO PROJEKTO DALIS	SA
TOMAS DATA	I 2021 m.
STATYBOS RŪŠIS	STATINIO REKONSTRAVIMAS
STATINIO KATEGORIJA	YPATINGAS STATINYS
STATYBOS VIETA	PAKALNĖS G.3, BIRŠTONAS (SKL. KAD. NR.1201/0005:25)
DIREKTORIUS	AUDRIUS NAVIDAUSKAS
PV A139	ALGIRDAS NORKŪNAS

TEKSTINIŲ DOKUMENTŲ IR BRĖŽINIŲ ŽINIARAŠTIS

Eil. Nr.	Žymuo	Laida	Pavadinimas	Pastabos
Tekstiniai dokumentai				
1	BSR-1	0	Bendrieji statinio rodikliai	
2-4	AR-1 - AR-3	0	Aiškinamasis raštas	
Brėžiniai				
5	SP-1	0	Genplanas M1:500	
6	SA-1	0	-2 aukšto planas (techninis baseino aukštas) M1:100	
7	SA-2	0	-1 aukšto planas M1:100	
8	SA-3	0	1 aukšto plano fragmentas (baseino priestato stogo planas) m1:100	
9	SA-4	0	Pjūvis A-A M1:100	
10	SA-5	0	Pietinis fasadas M1:100	

LAIDA	IŠLEIDIMO DATA	LAIDOS STATUSAS, KEITIMO PRIEŽASTIS (JEI TAIKOMA)		
KVAL. PATV. DOK. NR.		UAB „VILPROJEKTAS“ Šermukšnių g. 3, LT-01106 Tel. +370 684 73965 info@vilprojektas.lt		STATINIO PROJEKTO PAVADINIMAS POILSIO PASKIRTIES PASTATO "ROYAL SPA RESIDENCE" -1A. SPA BENDROJO NAUDOJIMO PATALPŲ IR NAUJO PRIESTATO PRIE ESAMO BASEINO REKONSTRAVIMO PROJEKTAS
A193		PV	A. NORKŪNAS	STATINIO NUMERIS IR PAVADINIMAS
A193	PDV	A. NORKŪNAS	POILSIO PASKIRTIES PASTATAS	
			DOKUMENTO PAVADINIMAS	LAIDA
			TEKSTINIŲ DOKUMENTŲ IR BRĖŽINIŲ ŽINIARAŠTIS	0
LT	STATYTOJAS IR (ARBA) UŽSAKOVAS UAB "ROYAL SPA HOTEL"		DOKUMENTO ŽYMUO VIL.17017/03-PP-BŽ-1	LAPAS 1
				LAPŲ 1

BENDRIEJI STATINIO RODIKLIAI

BENDRIEJI STATINIŲ RODIKLIAI

NR.	PAVADINIMAS	MATO VNT.	KIEKIS	PASTABOS
I.	SKLYPAS			
1.1.	Sklypo plotas	m ²	22427	
1.2.	Sklypo užstatymo plotas	m ²	4623,39	
1.3.	Sklypo užstatymo intensyvumas	%	0,59	
1.4.	Sklypo užstatymo tankumas	%	20,6	
1.5.	Parkavimo vietų skaičius	vnt.	55 esamos	Žmonių skaičius viešbutyje nesikeičia
II.	PASTATAI			
2.1.	NEGYVENAMIEJI PASTATAI			
2.1.2.	Bendras plotas	m ²	13647,11	Baseino priestatas 415,76
2.1.3.	Pagrindinis plotas	m ²	8207,68	
2.1.4.	Naudingas plotas	m ²	13647,11	
2.1.5.	Pagalbinis plotas	m ²	2097,63	
2.1.6.	Rūsių (pusrūsių)	m ²	3341,80	
2.1.7.	Garažų	m ²	-	
2.1.8.	Pastato tūris	m ³	60833	
2.1.9.	Aukštų skaičius	vnt.	5	
2.1.10.	Pastato aukštis	m	24,70	
2.1.11.	Energinio naudingumo klasė [5.41]		B	
2.1.12.	Pastato (patalpų) akustinio komforto sąlygų klasė [5.38]		C	
2.1.13.	Atsparumo ugniai laipsnis		II	

- Žvaigždutė pažymėti rodikliai baigus statybą ir atlikus kadastrinius matavimus gali turėti neesminių nukrypimų.

Statinio projekto vadovas A. Norkūnas A 193
Užsakovas: susipažinau, tvirtinu direktorius R. Šimkevičius



LAIDA	IŠLEIDIMO DATA	LAIDOS STATUSAS, KEITIMO PRIEŽASTIS (JEI TAIKOMA)			
KVAL. PATV. DOK. NR.		UAB „VILPROJEKTAS“ Šermukšnių g. 3, LT-01106 Tel. +370 684 73965 info@vilprojektas.lt	STATINIO PROJEKTO PAVADINIMAS POILSIO PASKIRTIES PASTATO "ROYAL SPA RESIDENCE" -1A. SPA BENDROJO NAUDOJIMO PATALPŲ IR NAUJO PRIESTATO PRIE ESAMO BASEINO REKONSTRAVIMO PROJEKTAS		
A193	PV	A. NORKŪNAS	STATINIO NUMERIS IR PAVADINIMAS		
A193	PDV	A. NORKŪNAS	POILSIO PASKIRTIES PASTATAS		
			DOKUMENTO PAVADINIMAS		LAIDA
			BENDRIEJI STATINIO RODIKLIAI		0
LT	STATYTOJAS IR (ARBA) UŽSAKOVAS UAB "ROYAL SPA HOTEL"		DOKUMENTO ŽYMUO VIL.17017/03-PP-BSR-1		LAPAS 1
				LAPŲ	1

AIŠKINAMASIS RAŠTAS

PAGRINDINIŲ NORMATYVINIŲ STATYBOS TECHNINIŲ DOKUMENTŲ, KURIAIS VADOVAUJANTIS PARENGTI PROJEKTINIAI PASIŪLYMAI, SĄRAŠAS:

- Nr. 1-1240 Lietuvos Respublikos statybos įstatymas;
- Nr. 1-1120 Lietuvos Respublikos teritorijų planavimo įstatymas;
- Nr. 1-2223 Lietuvos Respublikos aplinkos apsaugos įstatymas;
- STR 1.04.04:2017 "Statinio projektavimas, projekto ekspertizė";
- STR 1.01.08:2002 "Statinio statybos rūšys";
- STR 1.01.03:2017 "Statinių klasifikavimas";
- STR 2.01.01(1):2005 "Esminis statinio reikalavimas. Mechaninis atsparumas ir pastovumas";
- STR 2.01.01(2):1999 "Esminiai statinio reikalavimai. Gaisrinė sauga";
- STR 2.01.01(3):1999 "Esminiai statinio reikalavimai. Higiena, sveikata, aplinkos apsauga";
- STR 2.01.01(4):2008 "Esminiai statinio reikalavimai. Naudojimo sauga";
- STR 2.01.01(5):2008 "Esminiai statinio reikalavimai. Apsauga nuo triukšmo";
- STR 2.01.01(6):2008 "Esminiai statinio reikalavimai. Energijos taupymas ir šilumos išsaugojimas";
- STR 2.01.02:2016 "Pastatų energinio naudingumo projektavimas ir sertifikavimas";
- STR 2.02.02:2004 "Visuomeninės paskirties statiniai";
- STR 2.03.01:2019 "Statinių prieinamumas";
- STR 2.04.01:2018 "Pastatų atitvaros. Sienos, stogai, langai ir išorinės įėjimo durys";
- STR 2.03.01:2001 "Statiniai ir teritorijos. Reikalavimai žmonių su negalia reikmėms";
- STR 2.09.02:2005 "Šildymas, vėdinimas ir oro kondicionavimas";
- LST 1516:2015 "Statinio projektas. Bendrieji reikalavimai"
"Gaisrinės saugos pagrindiniai reikalavimai";
- HN 42:2009 "Gyvenamųjų ir visuomeninių pastatų patalpų mikroklimatas";
- HN 33:2011 "Triukšmo ribiniai dydžiai gyvenamuosiuose ir visuomeninės paskirties pastatuose bei jų aplinkoje".

BENDRIEJI DUOMENYS

Projekto pavadinimas: Poilsio paskirties pastato "Royal SPA Residence" - 1a. bendrojo naudojimo patalpų ir naujo priestato prie esamo baseino rekonstravimo projektas

Adresas: Birštono sav., Birštono m., Pakalnės g.3.

Statinio paskirtis: Poilsio paskirties pastatas.

Statybos rūšis: Statinio rekonstravimas.

Poilsio paskirties pastatas: unikalus Nr.1298-5000-8013.

Žemės sklypas: unikalus Nr.1201/0005;25

Pagrindinė naudojimo paskirtis: kitos paskirties žemė.

Naudojimo būdas (pobūdis): R-rekreacinė teritorija, R1-ilgalaikio poilsio pastatų statybos.

LAIDA	IŠLEIDIMO DATA	LAIDOS STATUSAS, KEITIMO PRIEŽASTIS (JEI TAIKOMA)		
KVAL. PATV. DOK. NR.		UAB „VILPROJEKTAS“ Šermukšnių g. 3, LT-01106 Tel. +370 684 73965 info@vilprojektas.lt		STATINIO PROJEKTO PAVADINIMAS POILSIO PASKIRTIES PASTATO "ROYAL SPA RESIDENCE" -1A. SPA BENDROJO NAUDOJIMO PATALPŲ IR NAUJO PRIESTATO PRIE ESAMO BASEINO REKONSTRAVIMO PROJEKTAS
A193		PV	A. NORKŪNAS	STATINIO NUMERIS IR PAVADINIMAS
A193	PDV	A. NORKŪNAS	POILSIO PASKIRTIES PASTATAS	
			DOKUMENTO PAVADINIMAS	LAIDA
			AIŠKINAMASIS RAŠTAS	0
LT	STATYTOJAS IR (ARBA) UŽSAKOVAS UAB "ROYAL SPA HOTEL"		DOKUMENTO ŽYMUO VIL.17017/03-PP-AR-1	LAPAS 1
				LAPŲ 3

AIŠKINAMASIS RAŠTAS

Statinio kategorija: ypatingas statinys.

Projekto stadija: po projektinių pasiūlymų projektavimas vykdomas vienu etapu – TDP.

Projekto etapas: projektiniai pasiūlymai.

Projekto rengimo pagrindas: projektas rengiamas remiantis Statytojo ir Projektuotojo projektavimo paslaugų sutartimi. Statytojo patvirtinta statinio projektavimo užduotimi, Statybos įstatymų ir kitais Privalomaisiais projekto rengimo ir normatyviniais dokumentais.

ESAMA SITUACIJA

Statinio statybos vieta.

Sklypas, kuriame projektuojamas priestatas prie poilsio paskirties pastato “Royal SPA Residence“ baseino, yra neurbanizuotoje kaimo vietovėje, kuri patenka į Nemuno kilpų regioninio parko teritoriją. Sklypas vakarų pusėje ribojasi su privačiu sklypu, rytų pusėje su vyraujančia miško teritorija, iš šiaurės pusės sklypas ribojasi su privažiavimo keliu, iš pietų pusės su Nemuno upės pakrante.

Žemės sklypo duomenys:

- Adresas – Birštono sav., Birštono m., Pakalnės g.3;
- Žemės sklypo kadastro Nr. – 1201/0005:25;
- Pagrindinė naudojimo paskirtis – kitos paskirties žemė;
- Naudojimo būdas (pobūdis) – R-rekreacinė teritorija, R1- ilgalaikio poilsio pastatų statybos;
- Žemės sklypo plotas – 2,2427 ha;
- Esamas sklypo užstatymo plotas – 4221 m²

Apželdinimas – sklype ir aplinkinėje teritorijoje yra savaime užaugę medžiai, krūmai, pieva, auga dideli medžiai.

Statiniai:

Sklypas užstatytas poilsio paskirties pastatu.

- Pastato bendras plotas – 12883,43 m²;
- Esamas sklypo tankumas – 18%;
- Esamas sklypo užstatymo intensyvumas – 0,43%

Inžineriniai tinklai – yra privesti –įrengti elektros, dujų, nuotekų ir vandentiekio tinklai.

SKLYPO IR PRIESTATO PLANINIAI – TŪRINIAI SPRENDINIAI

Sklypo planiniai sprendiniai priestato statybos vietoje parengti atsižvelgiant į esamą situaciją.

Aplink esamą poilsio paskirties pastato baseiną ir SPA patalpas yra nukastos žemės žemiau patalpų grindų lygio, lauke įrengti takai ir suformuoti šlaitai. Kad pastatyti priestatą prie esamo baseino, numatyta nukasti esamas sklypo žemes žemiau esamo baseino grindų lygio ir suformuoti naujus takus ir šlaitus. Baseino priestate talpinamas nedidelis baseinas su srovių įlanka, 25 vietų džiakuzi ir vaikų baseinas. Priestatas lenktos formos vieno aukšto, stogas ir sienos dengiamos ASP fasadiniu aliuminio sistemų profiliais su struktūrinio stiklinimo fasadine sistema. Priestato stiklinio stogo laikanti konstrukcija – klijuoto medžio sijos, pagrindinės sijos yra 900 x 250mm, šalutinės 500 x 100mm. Stogo konstrukcijas laiko gelžbetonio D300 kolonos.

Pritaikymas žmonėms su specialiaisiais poreikiais (ŽN)

Teritorijoje ir pastate turi būti numatyta galimybė ŽN savarankiškai patekti, laisvai judėti ir naudotis takais, aikštelėmis ir pagalbinėmis lankytojams skirtomis patalpomis.

Projektuojamame priestate ir SPA patalpose, pirtyse numatoma:

- Varstomų durų varčios be kliūtis plotis jas atidarius ne mažesnis kaip 850 mm. Durų slenksčiai ties lauko durimis ne aukštesnis kaip 20 mm. Durys pastato viduje numatomos be slenksčių.

DOKUMENTO ŽYMUO	LAPAS	LAPŲ	LAIDA
VIL.17017/03-PP-AR-2	2	3	0

AIŠKINAMASIS RAŠTAS

- ŽN judėjimo trasų paviršiai numatomi lygūs, kieti, pakankamai šiurkštūs, neslidūs. Dangos iš plytelių turi būti lygios, siūlės tarp plytelių ne platesnės nei 15 mm.
- Prieš laiptus, pandusus ir bet kokius kitus aukščio pasikeitimus pastatuose būtina pastatuose būtina įrengti įspėjamuosius paviršius.

Inžinerinės sistemos

Lauko vandentiekį ir buitines nuotekas numatoma prijungti prie esamų poilsio paskirties pastato tinklų. Elektros tinklai prie esamų ESO tinklų. Šildymas numatoma prijungti prie esamo pastato dujinio šildymo.

PRIESTATO KONSTRUKCINĖ SCHEMA

Statinio skaičiuojamo schema

Projektuojamo rekonstruojamo pastato konstrukcinė schema – karkasinis pastatas, kurį sudaro laikančios gelžbetonio kolonos, klijuoto medžio sijos. Gelžbetonio kolonos D300 atremtos į pamatą standžiai.

Baseino konstrukcijos – monolitinė g/b 300 mm storio plokštė.

Stogo konstruktyvą sudaro aliuminio – stiklo konstrukcijos.

Pastato konstrukcinių schemų parinkimo pagrindinis motyvas – architektūriniai planiniai sprendimai.

Grunto apkrovą, kuri veikia pastatą atlaiko monolitinio gelžbetonio siena atremta ant polių.

Kolonų betonas C35/45, armuojamos erdviniais armatūros strypynais su S500 išilgine ir skersine armatūra.

Pastatą veikiančios apkrovos apskaičiuotos pagal projektavimo normas LST EN 1991-1-1 "Eurokodas".

1. Poveikiai konstrukcijoms. "Pagal LST EN 1990 "Eurokodas". Konstrukcijų projektavimo pagrindai" pastatų kompleksas priskirtas CC2 pasekmių klasei, RC2 patkimumo klasei, o poveikių koeficientas (pagal 3 lentelę) priimtas KF1-1,0.

Pamatai

Pamatai – numatyti gręžtiniai poliai. Poliai įrengiami nukalus esamo grunto dalį iki rostverkų apačios lygio. Polių gylis parinktas pagal geologinių tyrimų ataskaitą.

Polių apjungia monolitinės g/b sienos. Poliai projektuojami iš betono klasės C25/30-XC2 ir armuojamos S500 klasės armatūra. Baseiną laikančios kolonos remiamos į polių per g/b galvenas.

Sienos

Statinio išorės, požeminės sienos yra 250 mm storio g/b. Fasado apdaila – aliumininės – stiklo konstrukcijos.

Stogas

Laikančioji konstrukcija – klijuoto medžio sijos. Pagrindinės sijos yra 900 x 250 mm. Šalutinės sijos 500 x 100 mm. Stogas lenktos formos vienslaidis. Stogo konstrukcija – aliuminio – stiklo konstrukcijos.

Kolonos

Kolonos – gelžbetonio D300 kolonos. Kolonos į pamatą remiamos standžiai.

PV A. Norkūnas

DOKUMENTO ŽYMUO	LAPAS	LAPŲ	LAIDA
VIL.17017/03-PP-AR-3	3	3	0

EKSPLIKACIJA:

- 1 ESAMOS PATATAS
- 2 NAUJAI PROJEKTUOJAMAS PRIESTATAS - BASEINAS

SUTARTINIS ŽYMĖJIMAS:

- SKLYPO RIBA
- ĮĖJIMAS
- IVAŽIAVIMAS
- VEJA
- ESAMA NUOGRINDA
- ESAMA TRINKELIŲ DANGA
- ESAMA ŽYVRO DANGA
- PROJEKTUOJAMAS PRIESTATAS
- NAUJAI SUPROJEKTUOTAS ŠALYGATVIS - 93.79m²
- ESAMI LAUKO ŠVIESTUVAI
- NAIKINAMI ELEMENTAI (tvoros, pamatai, tinklai)

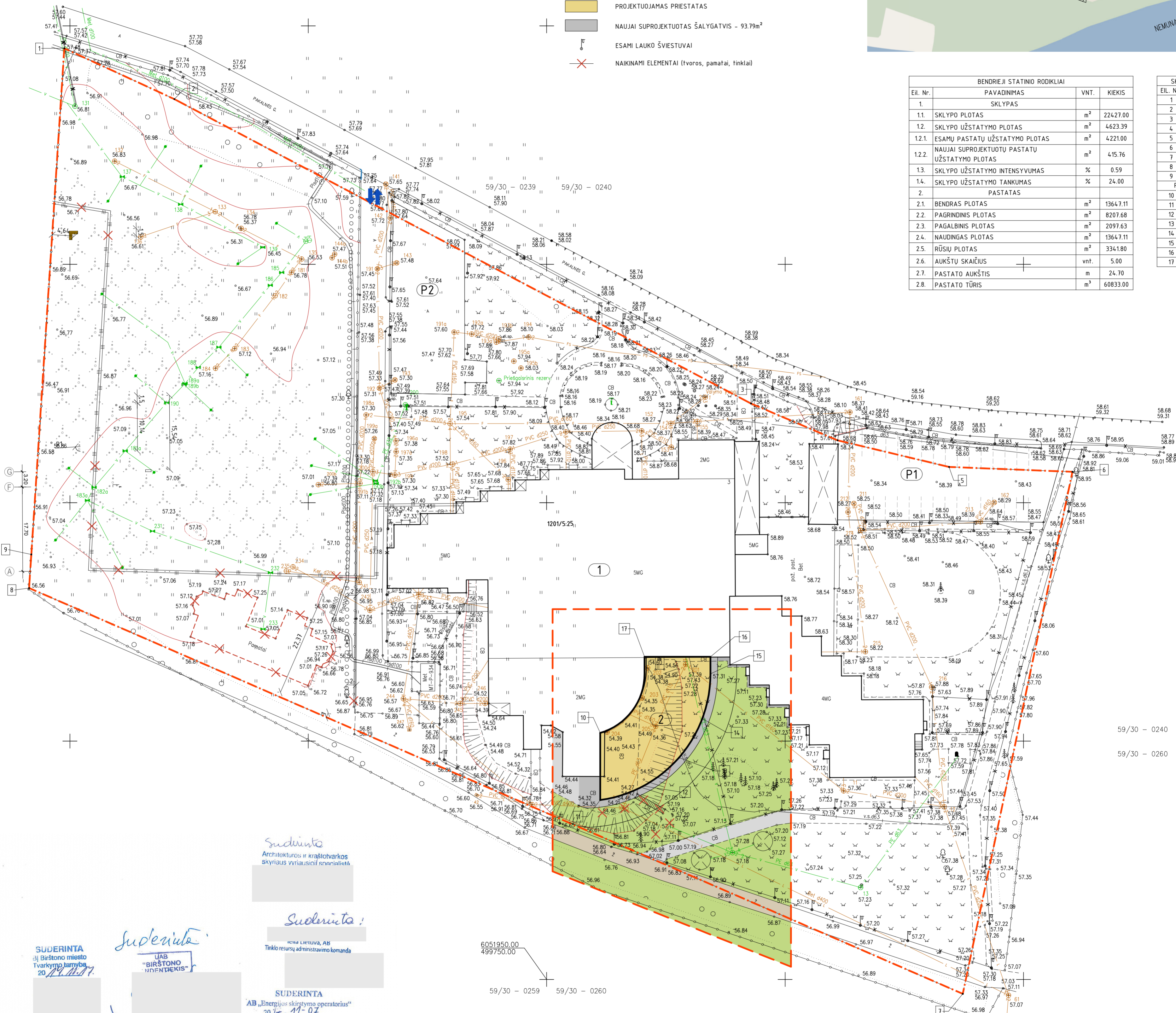
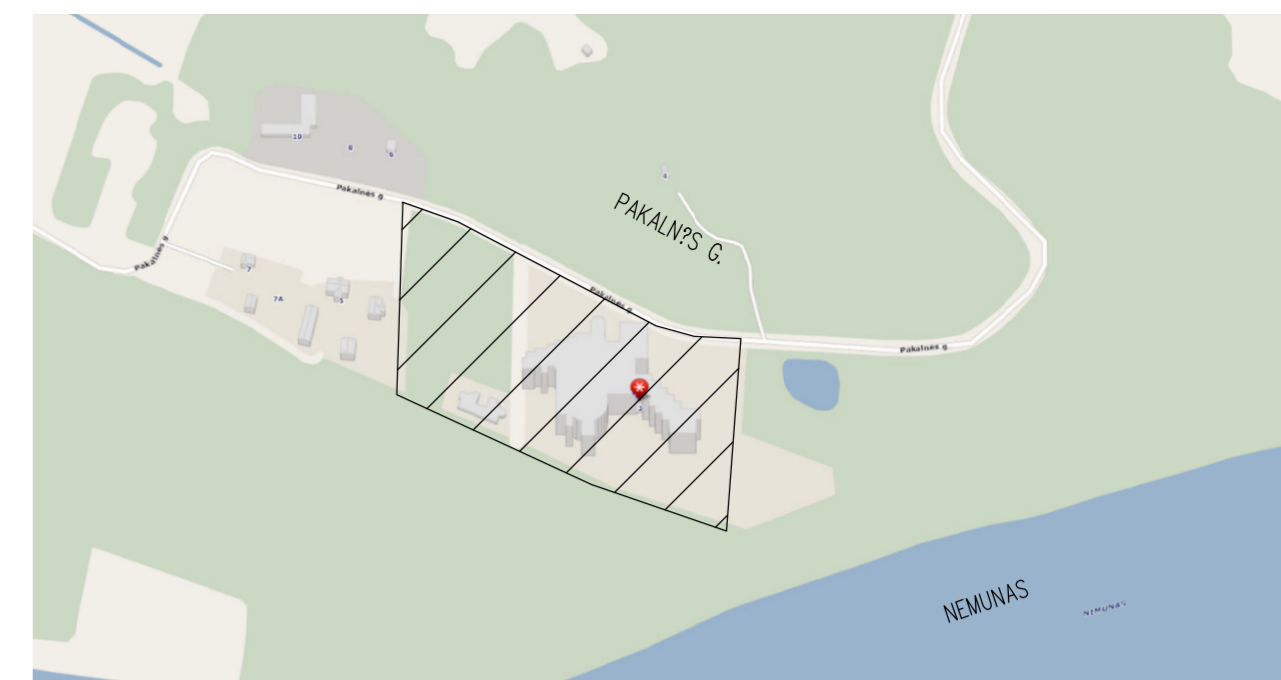

BENDRIJI STATINIO RODIKLIAI			
Eil. Nr.	PAVADINIMAS	VNT.	KIEKIS
1.	SKLYPAS		
1.1.	SKLYPO PLOTAS	m ²	22427.00
1.2.	SKLYPO UŽSTATYMO PLOTAS	m ²	4623.39
3	6052070.79		499792.85
4	6052063.07		499811.01
1.2.1.	ESAMŲ PASTATŲ UŽSTATYMO PLOTAS	m ²	4221.00
5	6052057.49		499834.39
6	6052056.47		499860.27
7	605194.68		499837.27
8	6052032.09		49964.144
9	6052039.14		49964.190
1.2.2.	NAUJAI SUPROJEKTUOTŲ PASTATŲ UŽSTATYMO PLOTAS	m ²	415.76
1.3.	SKLYPO UŽSTATYMO INTENSIVUMAS	%	0.59
1.4.	SKLYPO UŽSTATYMO TANKUMAS	%	24.00
2.	PASTATAS		
2.1.	BENDRAS PLOTAS	m ²	1364.711
2.2.	PAGRINDINIS PLOTAS	m ²	8207.68
2.3.	PAGALBINIS PLOTAS	m ²	2097.63
2.4.	NAUDINGAS PLOTAS	m ²	1364.711
2.5.	RŪŠIŲ PLOTAS	m ²	3341.80
2.6.	AUKŠTŲ SKAIČIUS	vnt.	5.00
2.7.	PASTATO AUKŠTIS	m	24.70
2.8.	PASTATO TŪRIS	m ³	60833.00

SKLYPO RIBŲ KORDINATĖS		
EIL. NR.	X	Y
1	6052145.28	49964.83
2	6052134.64	499671.91
3	6052070.79	499792.85
4	6052063.07	499811.01
5	6052057.49	499834.39
6	6052056.47	499860.27
7	605194.68	499837.27
8	6052032.09	49964.144
9	6052039.14	49964.190
10	6052001.71	499761.23
11	6061987.64	499761.23
12	6051990.59	499770.30
13	6051996.53	499777.75
14	6052004.72	499782.64
15	6052014.10	499784.35
16	6052017.67	499784.35
17	6052017.67	499770.53

9/30 - 0239
9/30 - 0259

9/30 - 0240
9/30 - 0260

Suderinta
Architektūros ir kraštovaizdžio skyriaus vyriausioji specialistė

Suderinta
Irena Lietuva, AB
Tinklo resursų administravimo komanda

Suderinta
UAB "BIRŠTONO ENDEKIS"
2017-11-07

Suderinta
AB "Energijos skirstymo operatorius"
2017-11-07

Suderinta
UAB "Birštono šiluma"
2017-11-07
Direktorius pavaduojantis

6051950.00
499750.00

59/30 - 0259 59/30 - 0260

Objektas:	Pastato renovacija Pakalnis G., Birštono sav.
Koordinacių sistema	LKS-94
Kvalifikacijos pažymėjimo Nr.	10K
data	10 A.V.

Laida	Išleidimo data	Laidos statusas, keitimo priežastis (jei taikoma)
KVAL. PATV. DK. NR.	UAB "VILPROJEKTAS" Šermukšnių g. 3 LT-01106 Vilnius Tel. +370 684 73965 info@vilprojektas.lt	Statinio projekto pavadinimas POILSIO PASKIRTIES PASTATO "ROYAL SPA RESIDENCE" -1A. SPA BENDROJO NAUDOJIMO PATALPŲ IR NAUJO PRIESTATO PRIE ESAMO BASEINO REKONSTRAVIMO PROJEKTAS
A193	PV	A. NORKŪNAS
A193	PDV	A. NORKŪNAS
LT	Statytojas ir (arba) užsakovas	UAB "ROYAL SPA HOTEL"
Dokumentų pavadinimas		GENPLANAS M1:500
Dokumentų žymuo		VIL170117/03-PP-SP-1
LAPAS	LAPU	1 1

Patalpų ekplicitacija		
Nr.	Patalpos pavadinimas	Kiekis, m ²
-201	Techninė baseino patalpa	389.46
	VISO	389.46

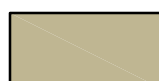
SUTARTINIS ŽYMEJIMAS:
 Techninės patalpos

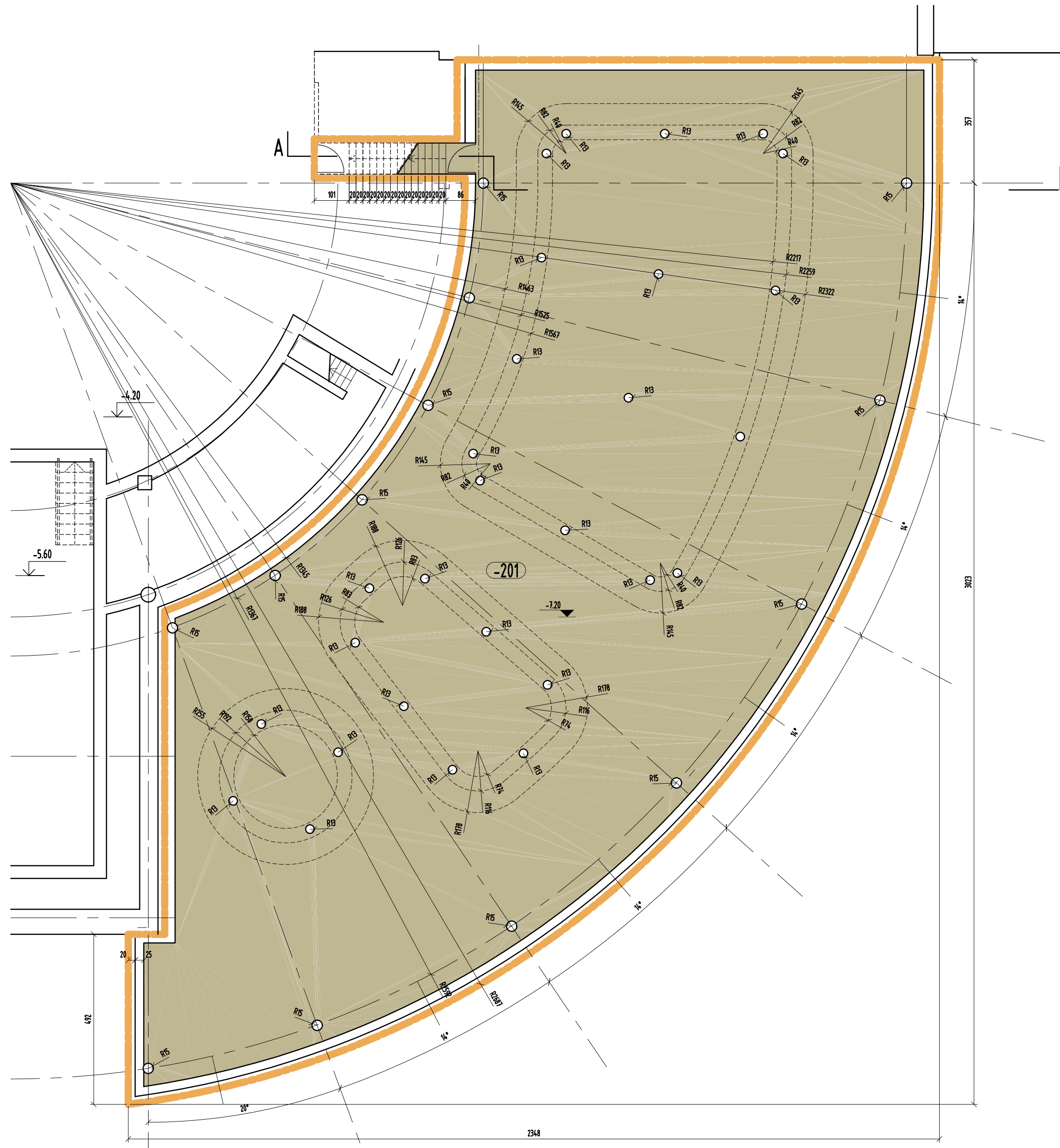

Laida	Išleidimo data	Laidos statusas, keitimo priežastis (jei taikoma)		
KVAL. PATV. DOK. NR		UAB "VILPROJEKTAS" Šermukšnių g. 3 LT-01106 Vilnius Tel. +370 684 73965 info@vilprojektas.lt	Statinio projekto pavadinimas	POILSIO PASKIRTIES PASTATO "ROYAL SPA RESIDENCE" -1A. SPA BENDROJO NAUDOJIMO PATALPŲ IR NAUJO PRIESTATO PRIE ESAMO BASEINO REKONSTRAVIMO PROJEKTAS
A193	PV	A. NORKŪNAS	Statinio numeris ir pavadinimas	POILSIO PASKIRTIES PASTATAS
A193	PDV	A. NORKŪNAS	Dokumento pavadinimas	-2 AUKŠTO PLANAS (TECHNINIS BASEINO AUKŠTAS) M1:100
LT	Stalpytojas ir įrašai užsakovas	UAB "ROYAL SPA HOTEL"	Dokumento žymuo	VIL.17017/03-PP-SA-1
			LAPAS	LAPŲ
			1	1

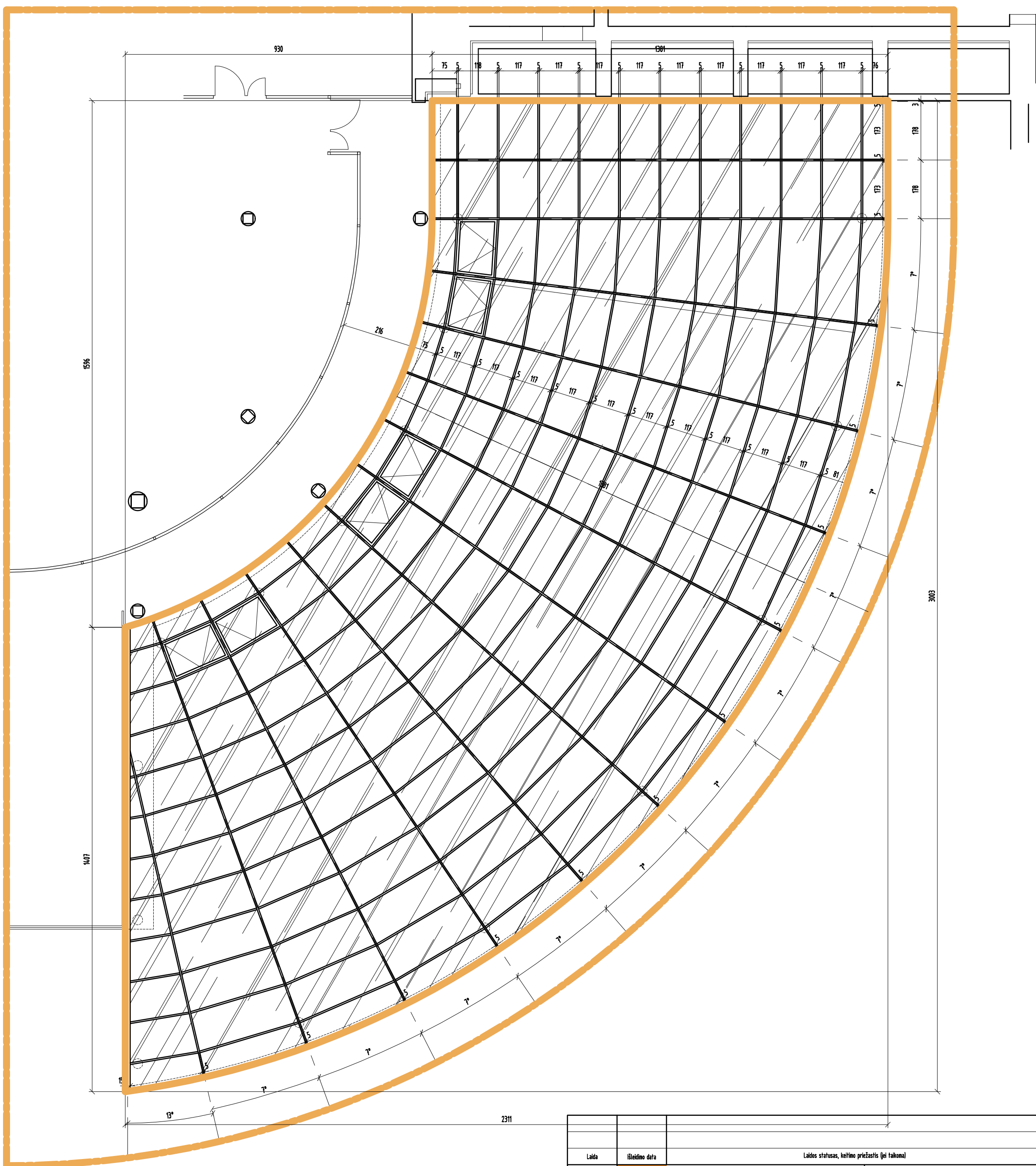

Laida	(išleidimo data)	Laidos statusas, keitimo priežastis (jei taikoma)			
KVAL. PATV. DOK. NR.		UAB "VILPROJEKTAS" Šermukšnių g. 3 LT-01106 Vilnius Tel. +370 684 73965 info@vilprojektas.lt	Statinio projekto pavadinimas	POILSIO PASKIRTIES PASTATO "ROYAL SPA RESIDENCE" -1A. SPA BENDROJO NAUDOJIMO PATALPŲ IR NAUJO PRIESTATO PRIE ESAMO BASEINO REKONSTRAVIMO PROJEKTAS	
A193	PV	A. NORKŪNAS	Statinio numeris ir pavadinimas	POILSIO PASKIRTIES PASTATAS	
A193	PDV	A. NORKŪNAS	Dokumento pavadinimas	1 AUKŠTO PLANO FRAGMENTAS (BASEINO PRIESTATO STOGO PLANAS) M1:100	
LT	Statytojas ir įrašai užsakovas	UAB "ROYAL SPA HOTEL"	Dokumento žymuo	VIL.17017/03-PP-SA-3	
				LAPAS	LAPŲ
				1	1

PJŪVIS A-A M1:100

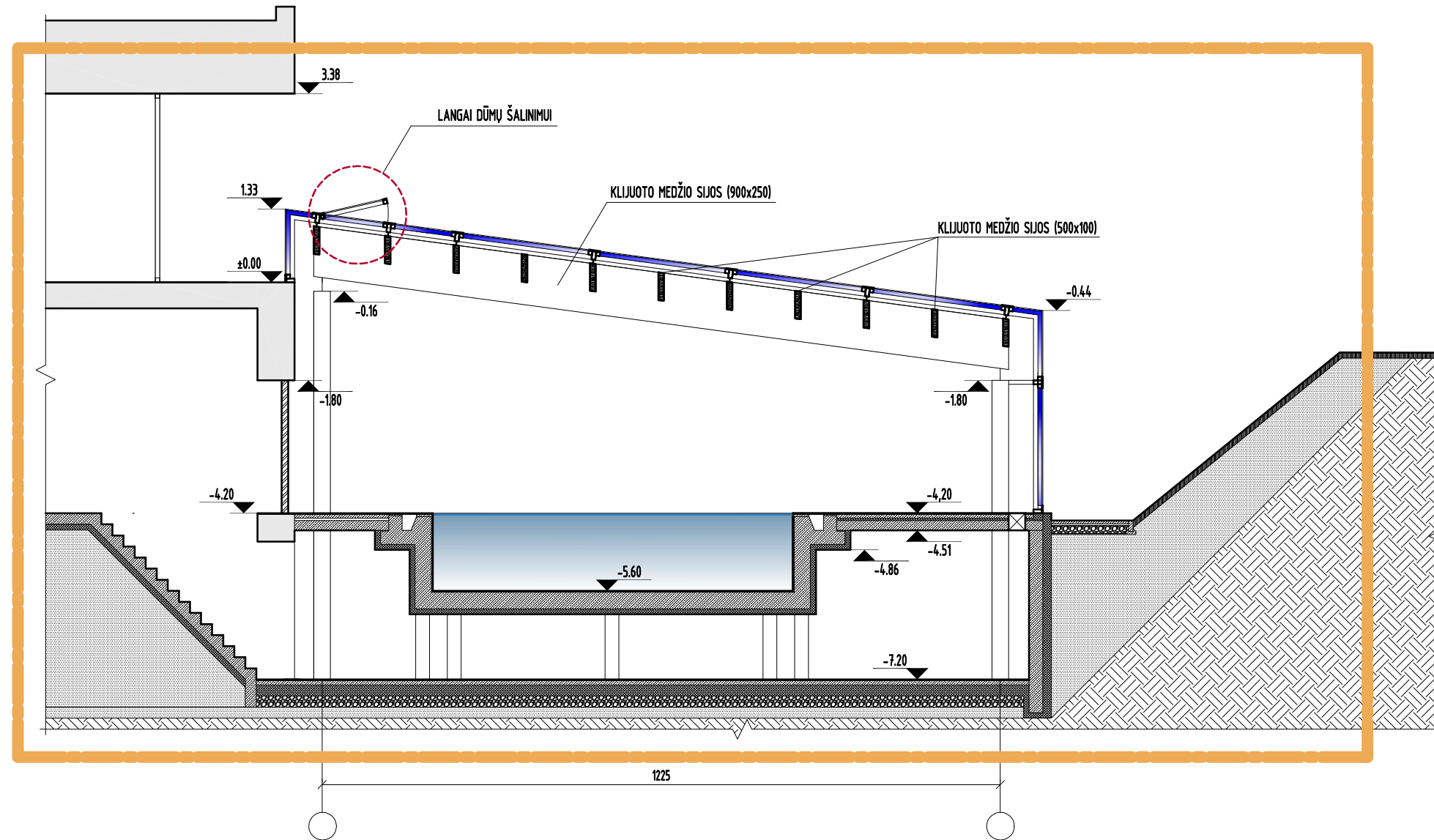

Laida	Išleidimo data	Laidos statusas, keitimo priežastis (jei taikoma)			
KVAL. PATV. DOK. NR	VILPROJEKTAS	UAB "VILPROJEKTAS" Šermukšnių g. 3 LT-01106 Vilnius Tel. +370 684 73965 info@vilprojektas.lt	Statinio projekto pavadinimas	POILSIO PASKIRTIES PASTATO "ROYAL SPA RESIDENCE" -1A. SPA BENDROJO NAUDOJIMO PATALPŲ IR NAUJO PRIESTATO PRIE ESAMO BASEINO REKONSTRAVIMO PROJEKTAS	
A193	PV	A. NORKŪNAS	Statinio numeris ir pavadinimas	POILSIO PASKIRTIES PASTATAS	
A193	PDV	A. NORKŪNAS	Dokumento pavadinimas	PJŪVIS A-A M1:100	
LT	Statytojas ir (arba) užsakovas	UAB "ROYAL SPA HOTEL"	Dokumento žymuo	VIL.17017/03-PP-SA-4	LAPAS 1
					LAPŲ 1

PIETINIS FASADAS M1:100

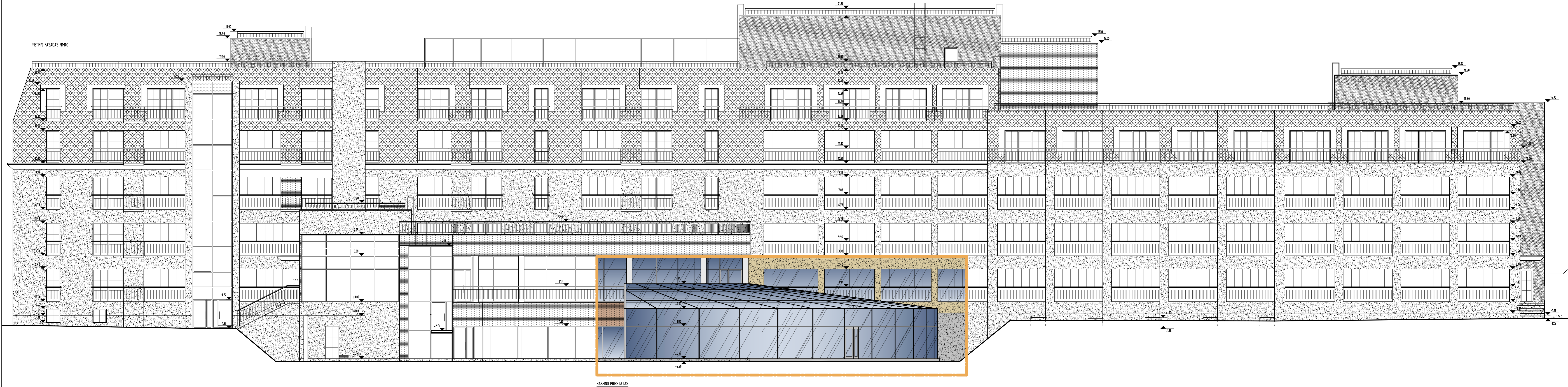

BASEINO PRIESTATAS

Laido numeras, leidimo pradinis (jei taikoma)		Laido numeras, leidimo pradinis (jei taikoma)	
KVAL. PATV. DOK. NR.	UAB "VILPROJEKTAS" Statybos projektavimas Sėnėnų g. 3 LT-01106 Vilnius Tel. +370 604 79965 info@vilprojektas.lt	Statybos projektavimas	POLSIŲ PASKIRTIES PASTATO "ROYAL SPA RESIDENCE" -IA SPA BENDROJU NAUDOJIMU PATALPŲ IR NAUJO PRIESTATO PŪRŠIMO BENDRO NAUDOJIMU PATALPŲ IR NAUJO PRIESTATO PŪRŠIMO BENDRO NAUDOJIMU PATALPŲ IR NAUJO PRIESTATO PŪRŠIMO BENDRO NAUDOJIMU PATALPŲ IR NAUJO PRIESTATO
ATSI	PV	A. NORVIŪNAS	Statybos numeris ir paraišimas
ATSI	POV	A. NORVIŪNAS	Statybos numeris ir paraišimas
Statybos tipo		Statybos tipas	
LT	Statybinis ir bendras planas	UAB "ROYAL SPA HOTEL"	VIL_17017/03-PP-SA-5
		LADA	
		LAPAS LAPŲ	
		1 1	





