

JPI architektai	GYVENAMOSIOS PASKIRTIES PASTATO JONAVOS R.SAV., UŽUSALIŲ SEN.,KALNĖNŲ K.,PLENTO G. 14E STATYBOS PROJEKTAS	1
-----------------	---	---

2 BENDRIEJI STATINIŲ RODIKLIAI

Eil. Nr.	Pavadinimas	Mato vnt.	Kiekis	Pastabos
	SKLYPAS			
1	Sklypo plotas	m ²	1263	
1.1	Sklypo užstatymo intensyvumas	%	7	
1.2	Sklypo užstatymo tankumas	%	14	
1.3	Apželdintas sklypo plotas	m ²	954 (76%)	
1.4	Automobilių stovėjimo vietų skaičius	vnt	2	
2.	STATINYS: GYVENAMASIS NAMAS - NEYPATINGAS			
2.1	Užstatymo plotas*	m ²	170,835	
2.2	Butų skaičius	vnt	1	
2.3	Bendrasis plotas *	m ²	85,01	
2.4	Naudingasis *	m ²	85,01	
2.5	Garažų	m ²	-	
2.6	Pastato tūris*	m ³	366	
2.7	Aukštų skaičius	vnt	1	
2.8	Pastato aukštis*	m	3,90	
2.9	Pastato atsparumo ugniai (I,II ar III)		III	
2.10	Pastato patalpų akustinio komforto sąlygų klasė		C	
2.11	Energinio naudingumo klasė		A++	

0	2021	Statybos leidimui		
Laida	Data	Laidos statusas. Keitimų priežastis (jei taikoma)		
L.Putnienės Ind.v.paž Nr.866126 Ažuolyno g. 6 44225 Kaunas tel. 861069939 www.jpiaarchitektai.lt		GYVENAMOSIOS PASKIRTIES PASTATO JONAVOS R.SAV., UŽUSALIŲ SEN.,KALNĖNŲ K.,PLENTO G. 14E STATYBOS PROJEKTAS		
A1269	PV	Lilija Putnienė	Bendroji dalis 01	
	PDV	Vytautas Putna		
			Bendrieji statinių rodikliai	
LT	UAB „ESA GROUP“		21-29-TDP-SP.BSR	Laida
				Lapas
				1
				Lapų
				2

JPĮ architektai	GYVENAMOSIOS PASKIRTIES PASTATO JONAVOS R.SAV., UŽUSALIŲ SEN.,KALNĖNŲ K.,PLENTO G. 14E STATYBOS PROJEKTAS	2
-----------------	---	---

6.	STATINYS: VANDENTIEKIO TINKLAI - NESUDĖTINGAS			
6.1	PE100 d32	m	8	
7.	STATINYS: NUOTEKŲ TINKLAI - NESUDĖTINGAS			
7.1	PVC d160	m	33	
8.	STATINYS: ELEKTROS TINKLAI - NESUDĖTINGAS			
8.1	0,4 kV elektros tinklas	m	30	

* Žvaigždute pažymėti rodikliai baigus statybą ir atlikus kadastrinius matavimus gali turėti neesminių nukrypimų.

* Žvaigždute pažymėti rodikliai apskaičiuojami vadovaujantis Nekilnojamo turto kadastrinių matavimų ir kadastro duomenų susirinkimo taisyklėmis, kurias tvirtina Lietuvos Respublikos žemės ūkio ministras. Baigus statybą ir atlikus kadastrinius matavimus šie rodikliai gali turėti neesminių nukrypimų.

Projekto vadovas

Lilija Putnienė atestato Nr. A1269



Statytojas

Tvirtinu UAB ESA GROUP

Direktorius Jonas Rutkauskas

21-29-TDP-BD.AR	Lapas	Lapų	Laida
	2	2	0

JPI architektai	GYVENAMOSIOS PASKIRTIES PASTATO JONAVOS R.SAV., UŽUSALIŲ SEN.,KALNĖNŲ K.,PLENTO G. 14E STATYBOS PROJEKTAS	1
-----------------	---	---

4 AIŠKINAMASIS RAŠTAS

4.1 BENDRIEJI DUOMENYS

PROJEKTO PAVADINIMAS:

GYVENAMOSIOS PASKIRTIES PASTATO JONAVOS R.SAV., UŽUSALIŲ SEN.,KALNĖNŲ K.,PLENTO G. 14E STATYBOS PROJEKTAS;

STATINIO ADRESAS

Jonavos r.sav., Užusalių sen.,Kalnėnų k.,Plento g. 14E

STATINIO KATEGORIJA

Neypatingi

STATYBOS RŪŠIS

Nauja statyba

STATINIŲ PASKIRTIS

Gyvenamoji (vieno buto statiniai)

STATYTOJAS (UŽSAKOVAS):

UAB „ESA GROUP“

PROJEKTUOTOJAS:

Lilija Putnienė, atest.Nr A1269, ind.veikl.paž. Nr. 866126

TECHNINIS DARBO PROJEKTAS PARENGTAS VADOVAUJANTIS:

Projektavimo užduotimi;

Topografinė nuotrauka;

Pagrindiniais normatyviniais dokumentais.

Projekto vadovas, projekto dalies vadovai atstovaudami Statytojo interesus ir nepažeisdami Projektuotojo interesų, užtikrina, kad Projektuotojo sprendiniai atitinka įstatymus, kitus teisės aktus, privalomuosius projekto rengimo dokumentus, normatyvinius statybos techninius, normatyvinius statinio ir paskirties dokumentų reikalavimus, nepažeidžia valstybės, žmonių su negalia integracijos, visuomenės bei trečiųjų asmenų interesus.

0	2021	Statybos leidimui			
Laida	Data	Laidos statusas. Keitimų priežastis (jei taikoma)			
L.Putnienės Ind.v.paž Nr.866126 Ažuolyno g. 6 44225 Kaunas tel. 861069939 www.jpiarchitektai.lt		GYVENAMOSIOS PASKIRTIES PASTATO JONAVOS R.SAV., UŽUSALIŲ SEN.,KALNĖNŲ K.,PLENTO G. 14E STATYBOS PROJEKTAS			
A1269	PV	Lilija Putnienė	Bendroji dalis 01		
22523	PDV	Lilija Putnienė			
			Aiškinamasis raštas		
LT	UAB „ESA GROUP“		21-29-TDP-BD.AR	Lapas	Lapų
				1	25

JPĮ architektai	GYVENAMOSIOS PASKIRTIES PASTATO JONAVOS R.SAV., UŽUSALIŲ SEN.,KALNĖNŲ K.,PLENTO G. 14E STATYBOS PROJEKTAS	2
-----------------	---	---

Statinys bus statomas ir pastatytas, o statybos sklypas tvarkomas taip, kad statybos metu ir naudojant pastatytą statinį trečiųjų asmenų gyvenimo ir veiklos sąlygos, kurias jie turėjo iki statybos pradžios, galėtų būti pakeistos tik pagal normatyvinių statybos techninių dokumentų ir normatyvinių statinio saugos ir paskirties dokumentų nuostatas.

Projekto dalis parengta vadovaujantis, LR įstatymais ir kitais norminiais teisės aktais. Projektiniai techninio darbo projekto sprendiniai atitinka privalomuosius projekto rengimo dokumentus ir tenkina esminius statinio reikalavimus.

4.2 STATYBOS SKLYPO CHARAKTERISTIKA

Sklypas randasi gyvenamųjų namų zonoje. Šalia nėra intensyvaus judėjimo kelių, didelių vandens telkinių.



1 pav. Situacijos schema

4.3 KLIMATO SĄLYGOS

Pagal RSN 156-94 „Statybinė klimatologija“ duomenis yra šios klimatinės sąlygos:

- 1) vidutinė metų temperatūra + (6,3÷6,6)0C;
- 2) šalčiausio penkiadienio temperatūra -(22÷24)0C
- 3) santykinis metinis oro drėgnumas 80%;

21-29-TDP-BD.AR	Lapas	Lapų	Laida
	2	25	0

JPI architektai	GYVENAMOSIOS PASKIRTIES PASTATO JONAVOS R.SAV., UŽUSALIŲ SEN.,KALNĖNŲ K.,PLENTO G. 14E STATYBOS PROJEKTAS	3
-----------------	---	---

- 4) vidutinis metinis kritulių kiekis 630 mm;
- 5) maksimalus paros kritulių kiekis (absoliutus maksimumas) 83,1 mm;
- 6) vyraujančios stipriausių vėjų kryptys: sausio mėn. – iš PR, P, PV, V; liepos mėn. – iš P, PV, V, ŠV;
- 7) vidutinis metinis vėjo greitis - 4 m/s;
- 8) skaičiuojamasis vėjo greitis prie žemės paviršiaus (H 10 m), galimas vieną kartą per 50 metų yra 32 m/s, o vieną kartą per 100 metų – 34 m/s.

4.4 SKLYPO PLANO SPRENDINIAI

4.4.1 TVARKOMŲ, PROJEKTUOJAMŲ STATINIŲ SĄRAŠAS:

4.4.1.1 PROJEKTUOJAMI STATINIAI

1. Projektuojamas gyvenamasis namas – gyvenamosios paskirties pastatai (vieno buto) (neypatingas)
2. Projektuojamas vandentiekio tinklai
3. Projektuojami nuotekų tinklai

4.4.2 SKLYPAS.

Įvažą į sklypą paliekama esama. Sklype projektuojamas naujas gyvenamasis pastatas. Jame numatoma terasa po stogine. Kieta danga dviems automobiliams.

4.4.3 SKLYPO VERTIKALINIS PLANAVIMAS.

Teritorijos reljefas lygus, svyruoja nuo 68,64 iki 68,90. Namų grindų altitudė iškėliama per 0,50m virš sklypo vidutinės altitudės. Didelių perkritimų nėra, atraminių sienučių neprojektuojama.

4.4.4 LIETAUS VANDENS NUVEDIMAS

Kadangi vanduo nuo aikštelių ir dangų teritorijos neturi būti valomas, todėl jis vertikalinių planavimų nuvedamas į sklypo šonus

4.4.5 SKLYPO TINKLAI

Inžineriniai tinklai sklype: Projektuojama nuotekų sistema, projektuojamas vandens ir nuotekų tinklai. Jungiamasi prie miesto tinklų. Pravedami elektros tinklai.

4.4.6 AUTOMOBILIŲ STOVĖJIMO VIETŲ POREIKIŲ SKAIČIAVIMAS

AUTOMOBILIŲ STOVĖJIMO VIETŲ POREIKIŲ SKAIČIAVIMAS
Skaičiavimai pagal STR 2.06.04:2014 "GATVĖS IR VIETINĖS REIKŠMĖS

21-29-TDP-BD.AR	Lapas	Lapų	Laida
	3	25	0

JPI architektai	GYVENAMOSIOS PASKIRTIES PASTATO JONAVOS R.SAV., UŽUSALIŲ SEN.,KALNĖNŲ K.,PLENTO G. 14E STATYBOS PROJEKTAS	4
-----------------	---	---

KELIAI. BENDRIEJI REIKALAVIMAI"		
1	Gyvenamosios paskirties (vieno buto) pastatai	Pastatui, kurio naudingasis plotas neviršija 70 m ² – 1 vieta; pastatui, kurio naudingasis plotas didesnis kaip 70 m ² , bet neviršija 140 m ² – 2 vietos; Pastatui, kurio naudingasis plotas didesnis kaip 140 m ² – 2 vietos ir papildomai po 1 vietą kiekvienam iki 50m ² didesniai kaip 140m ² esančiam naudingajam plotui
2	Būtų skaičius	1 vnt
3	Naudingas plotas	85,01 m ²
4	Bendras automobilių vietų stovėjimo skaičius	2

4.4.7 ESAMOS IR PROJEKTUOJAMOS SPECIALIOSIOS ŽEMĖS IR MIŠKO NAUDOJIMO SĄLYGOS

Esamos

- Vandens tiekimo ir nuotekų, paviršinių nuotekų tvarkymo infrastruktūros apsaugos zonos
- Melioruotos žemės ir melioracijos statinių apsaugos zonos
- Aerodromo apsaugos zonos
- Viešųjų ryšių tinklų elektroninių ryšių infrastruktūros apsaugos zonos

Projektuojamos

- Elektros linijų apsaugos zona

4.5 ARCHITEKTŪRINIAI SPRENDINIAI

Sklype projektuojami visiškai naujas pastatas. Projektuojamas gyvenamasis namas su stoginė terasai. Namas projektuojamas sklypo viduryje. Privažiavimas numatomas pietinėje pusėje.

4.6 GYVENAMASIS NAMAS.

Namas projektuojamas vieno aukšto. Jame numatomi visos būtinos patogiam gyvenimui patalpos: prieškambaris, svetainė, trys miegamieji, sanmazgas bei vonios kambarys, virtuvė ir techninė patalpa. Šalia namo numatoma vieta dviem automobiliams. Pastatas medinio karkaso, apšiltinamas mineralinė vata. Stogo apdaila – PVC stogo danga. Sienų apdaila - medžio lentos.

21-29-TDP-BD.AR	Lapas	Lapų	Laida
	4	25	0

JPI architektai	GYVENAMOSIOS PASKIRTIES PASTATO JONAVOS R.SAV., UŽUSALIŲ SEN.,KALNĖNŲ K.,PLENTO G. 14E STATYBOS PROJEKTAS	5
-----------------	---	---

4.6.1 PASTATO ATITVARŲ ELEMENTŲ (SIENŲ, PERTVARŲ, STOGO, GRINDŲ, LIFTŲ ŠACHTŲ) TIPAI, MEDŽIAGOS IR JŲ PARINKIMO MOTYVAI;

Projektuojamos išorinės sienos medinio karkaso apšiltintos mineralinės vatos.

Sienų danga – medinės lentelės.

Vidinės pertvaros projektuojamos iš gipsokartono ant metalinio karkaso su mineralinės vatos užpildu.

4.6.2 PATALPŲ INSOLIACIJOS IR NATŪRALAUS APŠVIETIMO LYGIAI IR RODIKLIAI, JŲ NORMINIŲ LYGIŲ UŽTIKRINIMO SPRENDINIAI;

Apšvietimo parametrai atitinka STR2.02.01:2004 „Gyvenamieji pastatai“ 212 punktą

Patalpų natūralios apšvietos parametrai

Patalpos, kuriose turi būti natūrali apšvieta	Minimalus langų įstiklinto paviršiaus ir patalpos grindų ploto santykis
įėjimo tambūras laiptinė namo bendrojo naudojimo koridoriai	1:12
gyvenamieji kambariai	1:6
virtuvė	1:8
gyvenamieji kambariai, virtuvė apšviečiama per langus nuo žulnioje stogo plokštumoje	1:10

4.6.3 NUMATOMA PASTATO (PASTATŲ) VIDAUS APLINKOS GARSO KLASĖ (KLASĖS);

Numatoma pastato (pastatų vidaus aplinkos garso klasė - C

4.6.4 APSAUGINIŲ PRIEMONIŲ NUO SMURTO IR VANDALIZMO TRUMPAS APRAŠYMAS

Patekimai į namą su užraktais. Visi langai atidaromi tik iš vidinės patalpų pusės. Esant poreikiui, signalizacija patalpose montuojama pagal saugos tarnybos parengtą projektą.

4.6.5 APLINKOS APSAUGA.

Planuojama teritorija poveikio aplinkai neturės. Naujai projektuojami tinklai prijungiami prie esamų tinklų.

21-29-TDP-BD.AR	Lapas	Lapų	Laida
	5	25	0



SUTARTINIAI ŽYMĖJIMAI

	Projektuojamo sklypo ribos
---	----------------------------

Atestato Nr.	L.Putnienės Ind.v.paž. Nr.866126 Ažuolyno g.6 44225 Kaunas tel. 861069939 www.jpiarchitektai.lt				Objektas: GYVENAMOSIOS PASKIRTIES PASTATO JONAVOS R.SAV., UŽSALIŲ SEN.,KALNĖNŲ K.,PLENTO G. 14E STATYBOS PROJEKTAS		
A1206	PV	L.Putnienė		2021	Brėžinys: SITUACIJOS PLANAS M1:5000	Laida	
A1405	ARCH	V.Putna		2021		0	
Kalb.trump	Statytojas UAB "ESA GROUP"				21-29-TDP-SP-01	Lapas	Lap.sk
LT						1	1

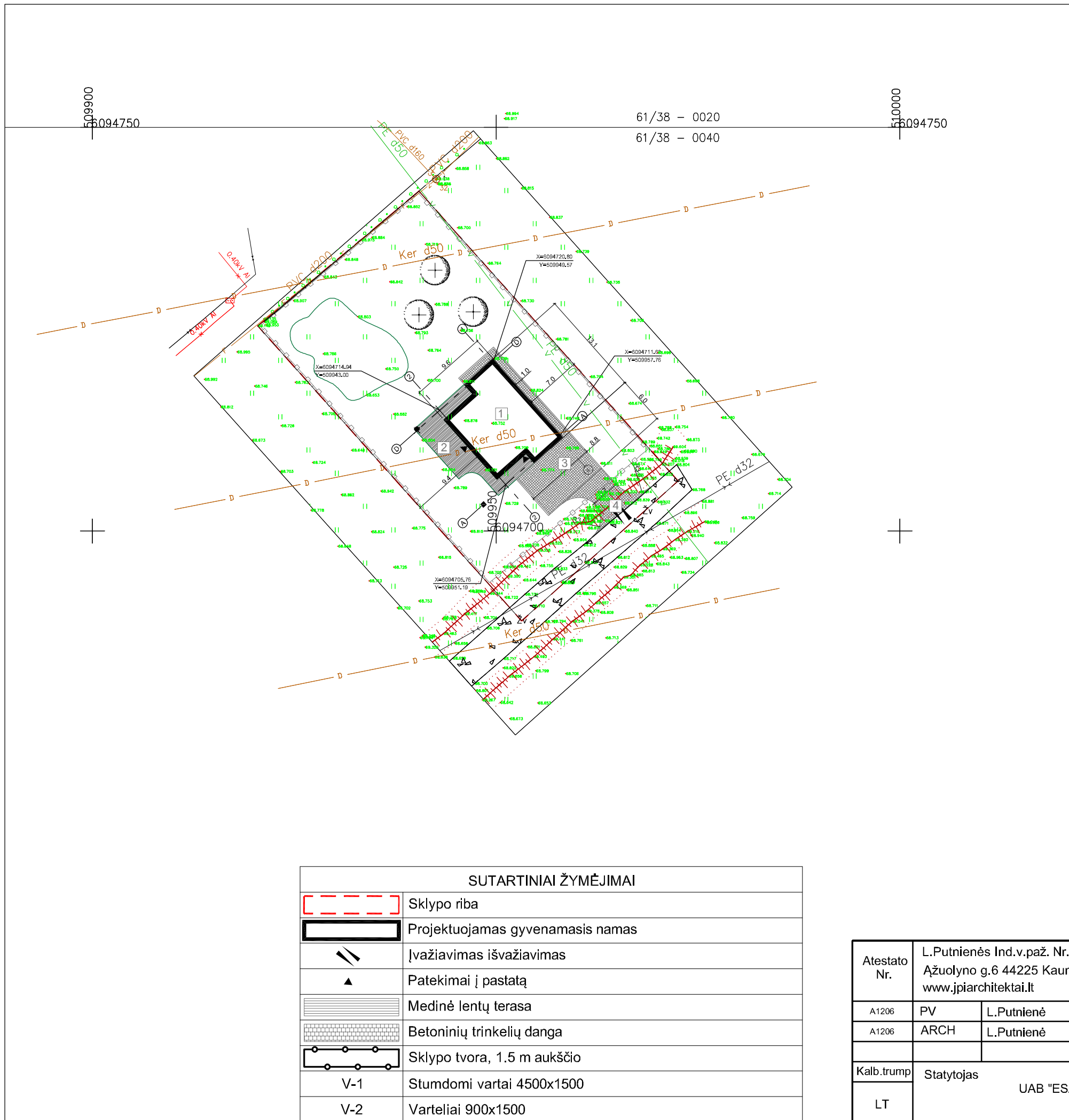

Techniniai rodikliai			
Eil.Nr	Pavadinimas	Mato vnt.	kiekis
SKLYPAS(kad. Nr. 5233/0016:1249)			
1	Sklypo plotas	m ²	1263
2	Sklypo užstatymo intensyvumas	%	7
3	Sklypo užstatymo tankumas	%	14
4	Apželdintas sklypo plotas	%	75
5	Automobilių vietų skaičius	vnt	2
1. STATINYS: GYVENAMASIS NAMAS			
6	Užstatymo plotas	m ²	171.50
7	Butų skaičius	vnt	1
8	Bendrasis plotas	m ²	85.01
9	Naudingasis	m ²	85.01
10	Garažų	m ²	-
11	Pastato tūris	m ³	386
12	Aukštų skaičius	vnt	1
13	Pastato aukštis	m	3,900
14	Pastato atsparumas ugniai (I, II ar III)		III
15	Pastato (patalpų) akustinio komforto sąlygų klasė		C
16	Energinio naudingumo klasė		A++
SKLYPO EKSPLIKACIJA			
1	Projektuojamas gyvenamasis namas		
2	Terasa su stoginė		
3	Automobilių stovėjimo vietos (76m ²)		
4	Projektuojamas įvažiavimas		

SUTARTINIAI ŽYMĖJIMAI	
	Sklypo riba
	Projektuojamas gyvenamasis namas
	Įvažiavimas išvažiavimas
	Patekimas į pastatą
	Medinė lentų terasa
	Betoninių trinkelų danga
	Sklypo tvora, 1,5 m aukščio
V-1	Stumdomi vartai 4500x1500
V-2	Varteliai 900x1500

Atestato Nr.	L.Putnienės Ind.v.paž. Nr.866126 Ažuolyno g.6 44225 Kaunas tel. 861069939 www.jpiarchitektai.lt			Objektas: GYVENAMOSIOS PASKIRTIES PASTATO JONAVOS R.SAV., UŽSULIŲ SEN.,KALNĖNŲ K.,PLENTO G. 14E STATYBOS PROJEKTAS	
A1206	PV	L.Putnienė	2021	Brėžinys: SKLYPO NUŽYMĖJIMO PLANAS M1:500	
A1206	ARCH	L.Putnienė	2021		
Kalb.trump	Statytojas UAB "ESA GROUP"			Lapas	Lap.sk
LT				21-29-TDP-SP-02	1

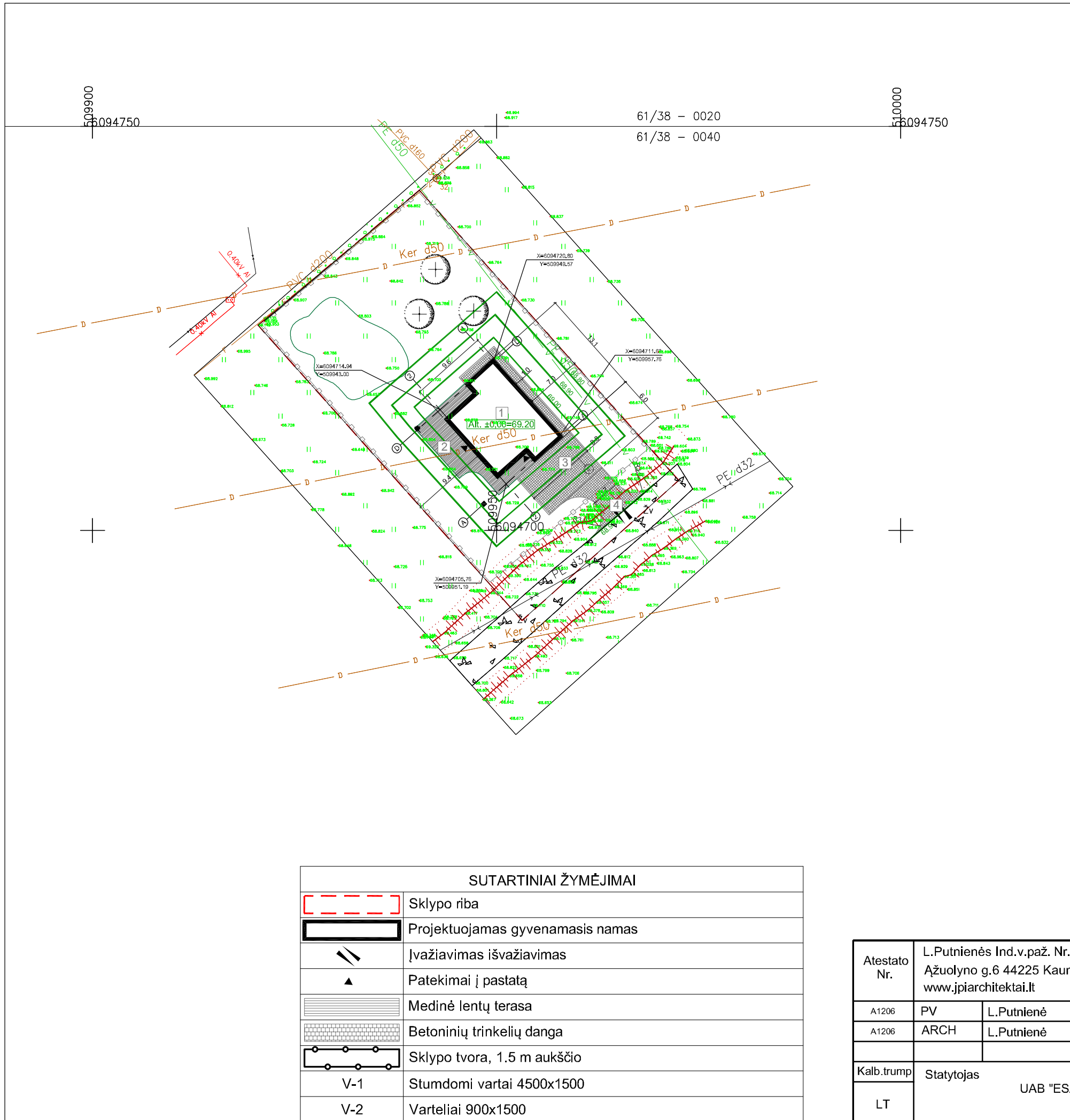

Techniniai rodikliai			
Eil.Nr	Pavadinimas	Mato vnt.	kiekis
SKLYPAS(kad. Nr. 5233/0016:1249)			
1	Sklypo plotas	m ²	1263
2	Sklypo užstatymo intensyvumas	%	7
3	Sklypo užstatymo tankumas	%	14
4	Apželdintas sklypo plotas	%	75
5	Automobilių vietų skaičius	vnt	2
1. STATINYS: GYVENAMASIS NAMAS			
6	Užstatymo plotas	m ²	171.50
7	Butų skaičius	vnt	1
8	Bendrasis plotas	m ²	85.01
9	Naudingasis	m ²	85.01
10	Garažų	m ²	-
11	Pastato tūris	m ³	386
12	Aukštų skaičius	vnt	1
13	Pastato aukštis	m	3,900
14	Pastato atsparumas ugniai (I, II ar III)		III
15	Pastato (patalpų) akustinio komforto sąlygų klasė		C
16	Energinio naudingumo klasė		A++
SKLYPO EKSPLIKACIJA			
1	Projektuojamas gyvenamasis namas		
2	Terasa su stoginė		
3	Automobilių stovėjimo vietos (76m ²)		
4	Projektuojamas įvažiavimas		

SUTARTINIAI ŽYMĖJIMAI	
	Sklypo riba
	Projektuojamas gyvenamasis namas
	Įvažiavimas išvažiavimas
	Patekimas į pastatą
	Medinė lentų terasa
	Betoninių trinkelų danga
	Sklypo tvora, 1.5 m aukščio
V-1	Stumdomi vartai 4500x1500
V-2	Varteliai 900x1500

Atestato Nr.	L.Putnienės Ind.v.paž. Nr.866126 Ažuolyno g.6 44225 Kaunas tel. 861069939 www.jpiarchitektai.lt			Objektas: GYVENAMOSIOS PASKIRTIES PASTATO JONAVOS R.SAV., UŽSULIŲ SEN.,KALNĖNŲ K.,PLENTO G. 14E STATYBOS PROJEKTAS
A1206	PV	L.Putnienė	2021	Brėžinys: SKLYPO PLANAS M1:500
A1206	ARCH	L.Putnienė	2021	
Kalb.trump	Statytojas UAB "ESA GROUP"			Lapas
LT				21-29-TDP-SP-02
				Lap.sk
				1
				1

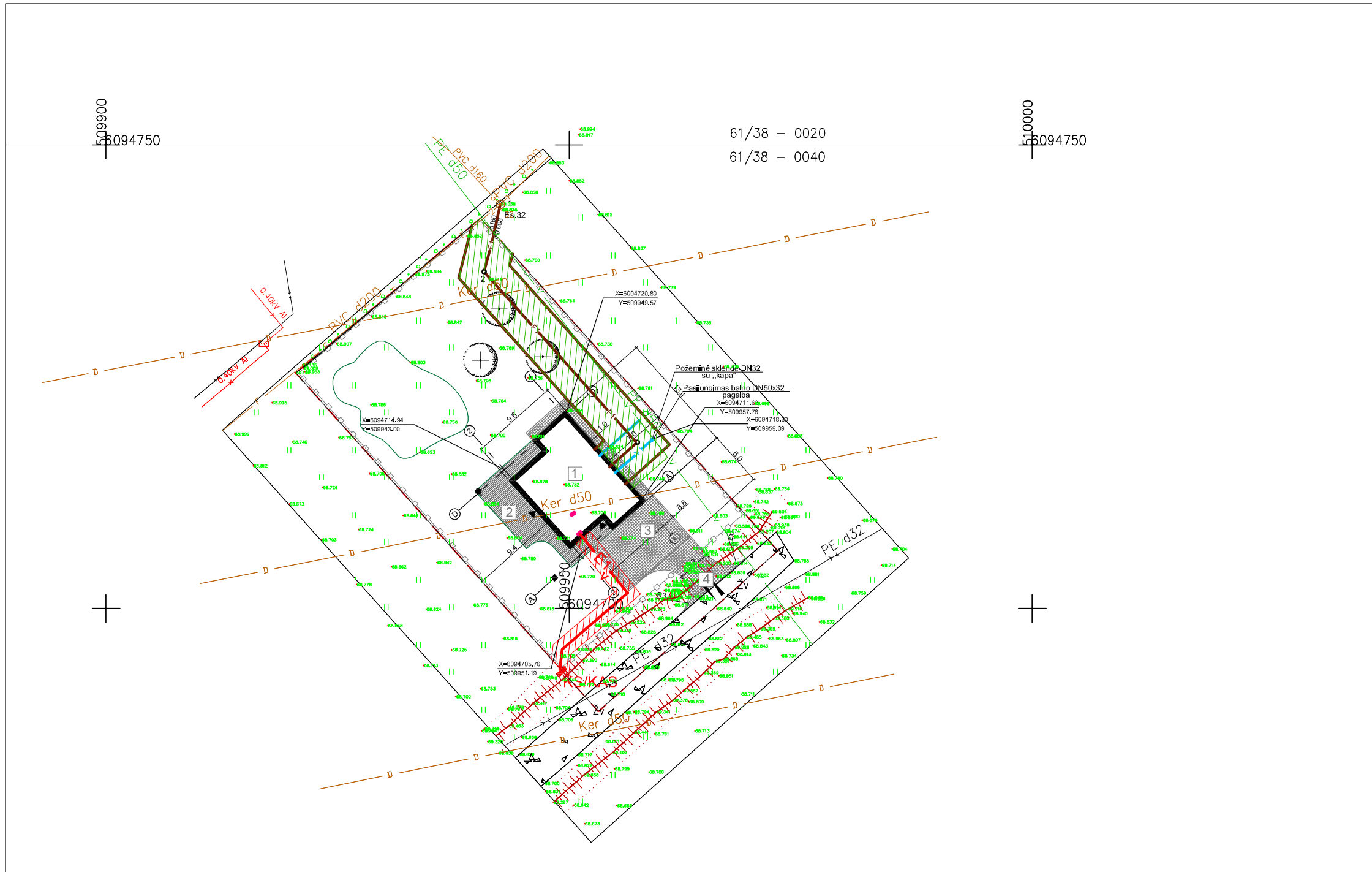

SUTARTINIAI ŽYMĖJIMAI	
	Sklypo riba
	Projektuojamas gyvenamasis namas
	Gretimi pastatai
	Įvažiavimas išvažiavimas
	Patekimai į pastatą
	Medinė lentų terasa
	Betoninių trinkelų danga
	Sklypo tvora, 1.5 m aukščio
V-1	Stumdomi vartai su vartellais 4500x1500
	Vandentiekio-nuotekų apsaugos zona
	Elektros apsaugos zona
SUTARTINIAI ŽYMĖJIMAI	
	V1 Projektuojami vandentiekio tinklai
	V Esami vandentiekio tinklai
	F1 Parojektuojami buitinių nuotekų tinklai
	F Esami buitinių nuotekų tinklai
	x D x Esamas naikinamas drenazo tinklas
ŽP 68.90	Žemės paviršiaus altitudė
VA 67.60	Vamzdžio apačios altitudė
	E1v Projektuojamas vartotojo kabelis apsauginiam vamzdyje
	ESS Projektuojamas pastato el. skirstomasis skydelis
	KS/KAS Projektuojamas elektros komerc. apskaitos spinta
SKLYPO EKSPLIKACIJA	
1	Projektuojamas gyvenamasis namas
2	Terasa su stoginė
3	Automobilių stovėjimo vietos
4	Projektuojamas įvažiavimas

Atestato Nr.	L.Putnienės Ind.v.paž. Nr.866126 Ažuolyno g.6 44225 Kaunas tel. 861069939 www.jpiarchitektai.lt			Objektas: GYVENAMOSIOS PASKIRTIES PASTATO JONAVOS R.SAV., UŽSULIŲ SEN.,KALNĖNŲ K.,PLENTO G. 14E STATYBOS PROJEKTAS	
A1206	PV	L.Putnienė	2021	Brėžinys: SKLYPO INŽINERINIS TINKLŲ SUVESTINIS PLANAS M1:500	Laida
A1206	ARCH	L.Putnienė	2021		0
Kalb.trump	Statytojas UAB "ESA GROUP"			21-29-TDP-ITS-01	Lapas
LT					Lap.sk
					1
					1

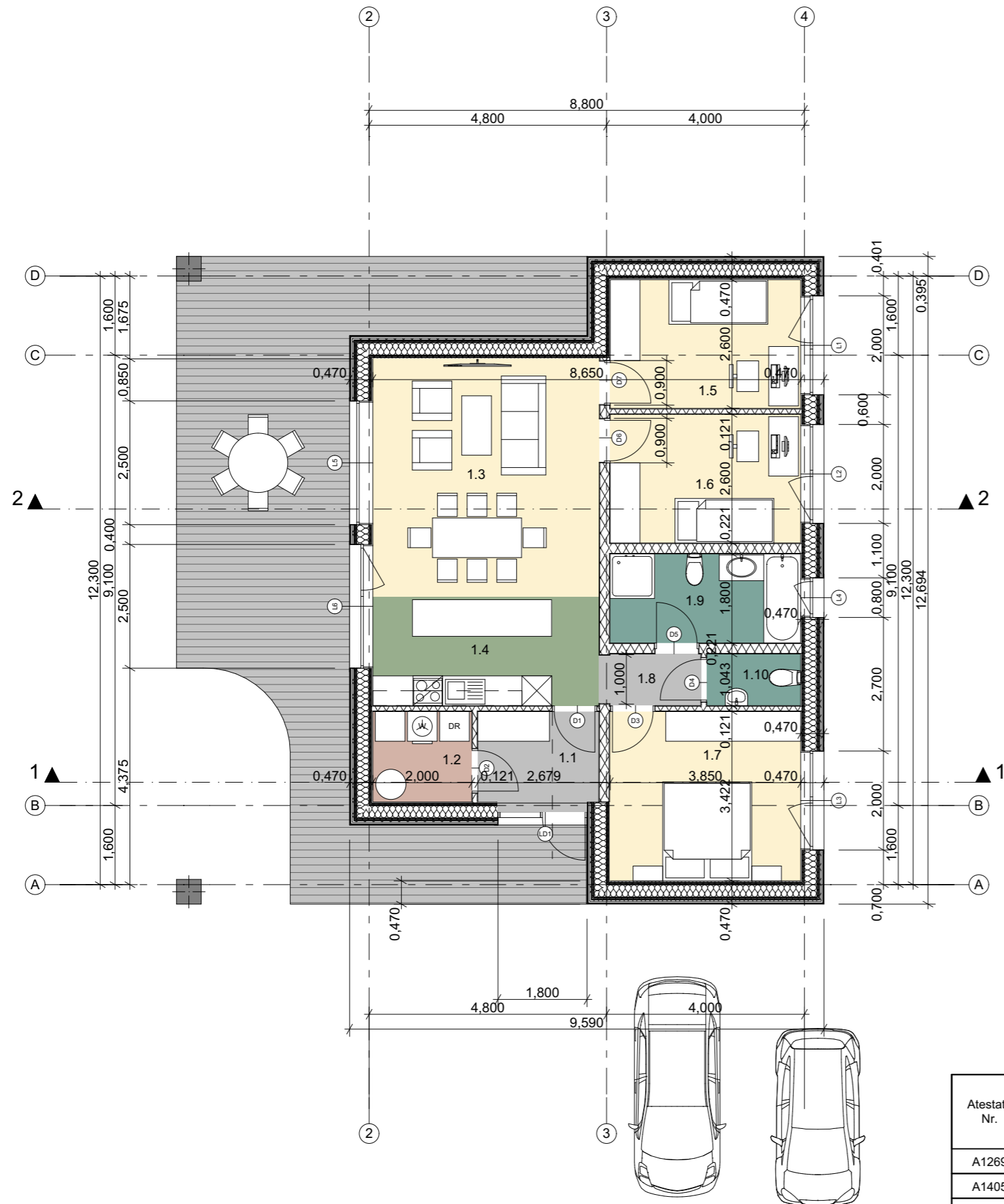

Pirmo aukšto patalpų eksplikacija		
Nr.	Patalpos pavadinimas	Plotas m.kv
1.1	Prieškambaris	4,83
1.2	Techninė p.	3,65
1.3	Svetainė	22,01
1.4	Virtuvė su valgomuoju	10,20
1.5	Kambarys	10,01
1.6	Kambarys	10,02
1.7	Miegamasis k.	13,21
1.8	Koridorius	2,16
1.9	Vonia, wc	6,94
1.10	Wc	1,98
		85,01 m ²

Atestato Nr.	L. Putnienės Ind. v. paž. Nr. 886126 Ažuolyno g. 6 44225, Kaunas tel. 861069939 / www.jpiaarchitektai.lt			Statinio projekto pavadinimas: Gyvenamosios paskirties pastato Jonavos r.sav., Užsalių sen., Kalnėnų k., Plento g.14E statybos projektas	
A1269	PV	L. Putnienė	2021	Brėžinio pavadinimas:	
A1405	ARCH	V. Putna	2021	PIRMO AUKTO PLANAS M 1:100	
Kalba	Statytojas:			Brėžinio žymuo:	Lapas
LT	UAB "ESA GROUP"			21-6-5 - TDP - SA -	Lap. sk.

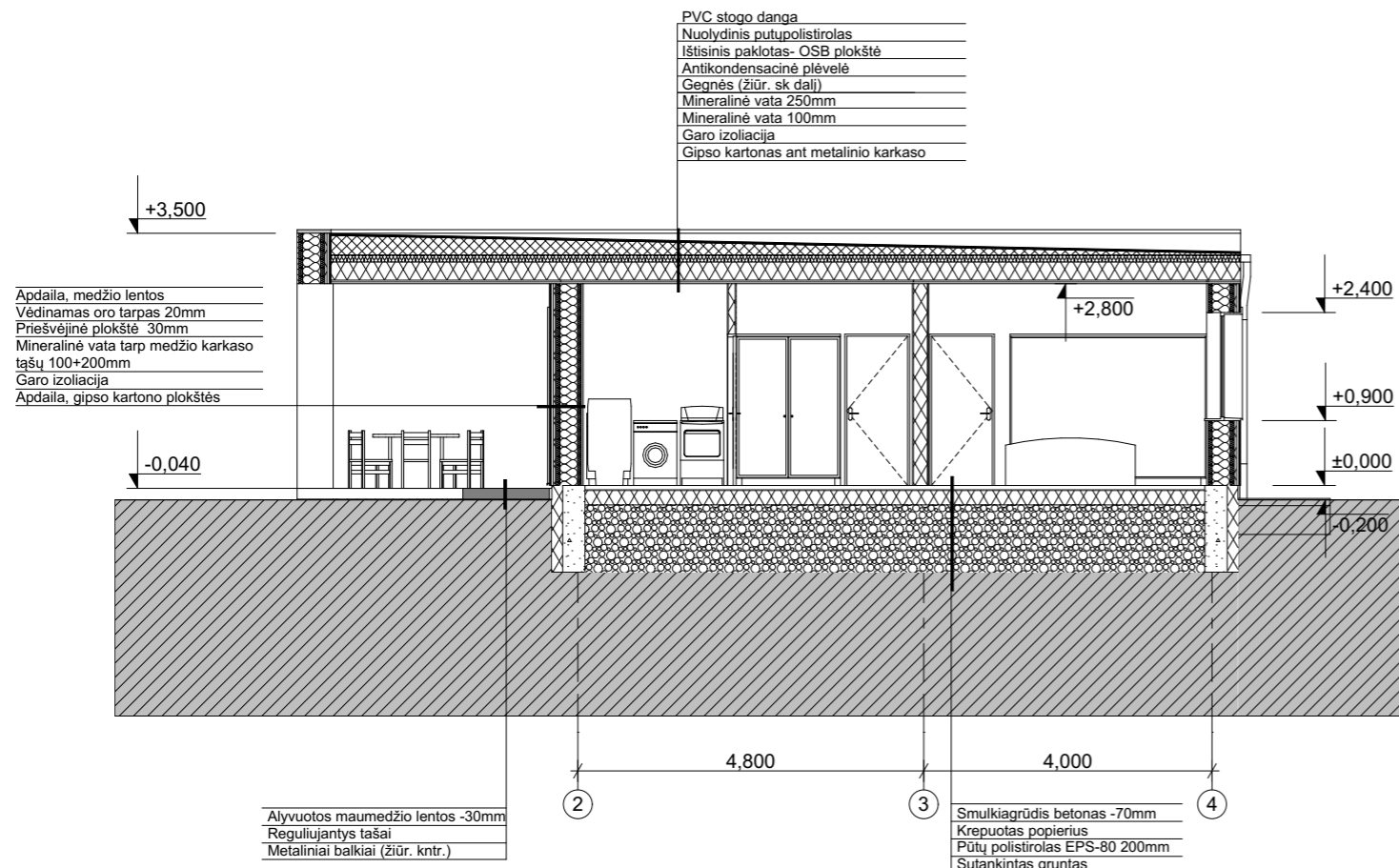

1 Pjūvis 1-1 1:100

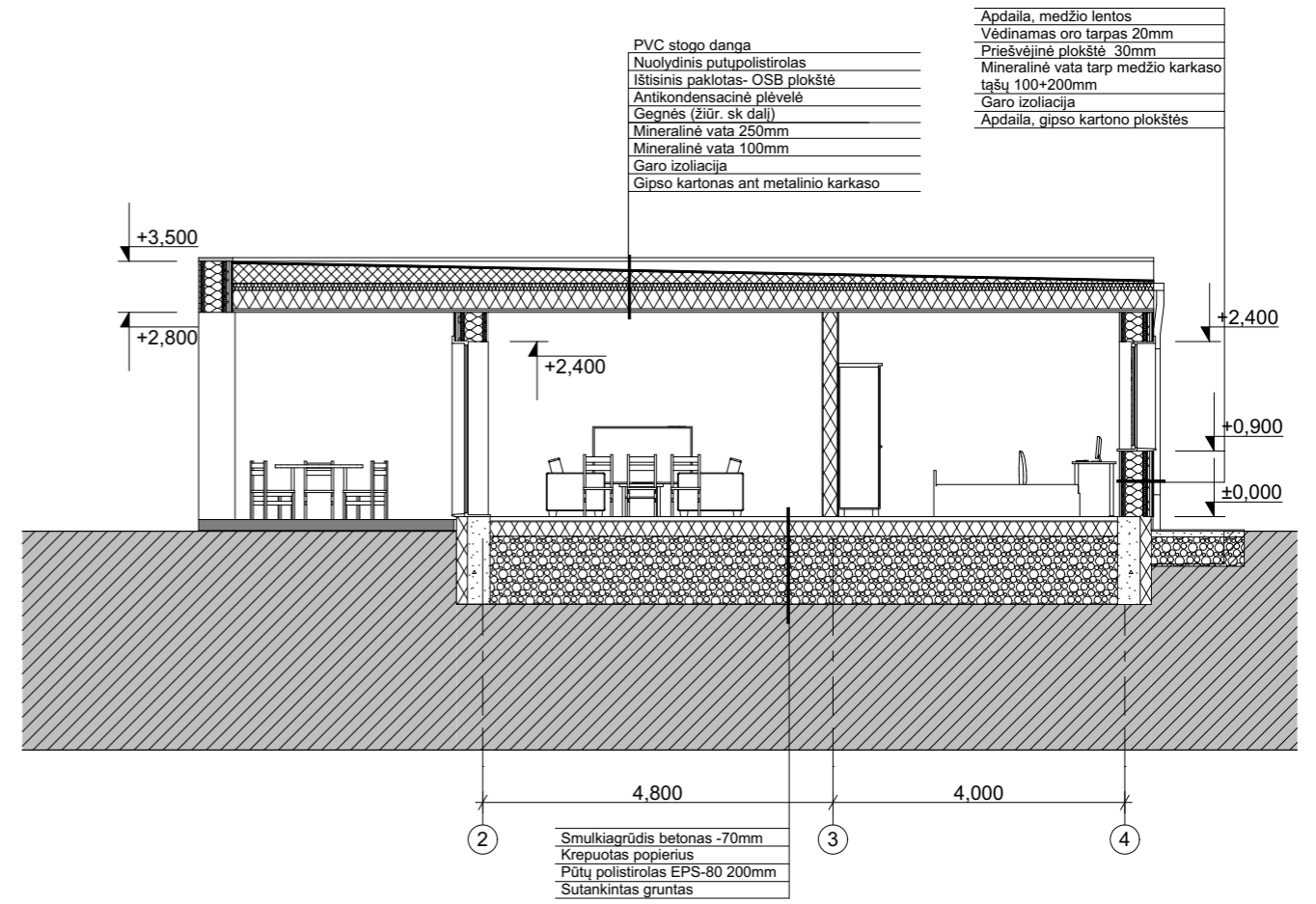

2 Pjūvis 2-2 1:100

Atestato Nr.	L. Putnienės Ind. v. paž. Nr. 886126 Ažuolyno g. 6 44225, Kaunas tel. 861069939 / www.jpiarchitektai.lt				Statinio projekto pavadinimas: Gyvenamosios paskirties pastato Jonavos r.sav., Užsalių sen., Kalnėnų k., Plento g.14E statybos projektas		
A1269	PV	L. Putnienė		2021	Brėžinio pavadinimas: PJŪVIAI 1-1, 2-2		Laida
A1405	ARCH	V. Putna		2021			0
Kalba	Statytojas: UAB "ESA GROUP"				Brėžinio žymuo: 21-6-5 - TDP - SA -		Lapas
LT							Lap. sk.

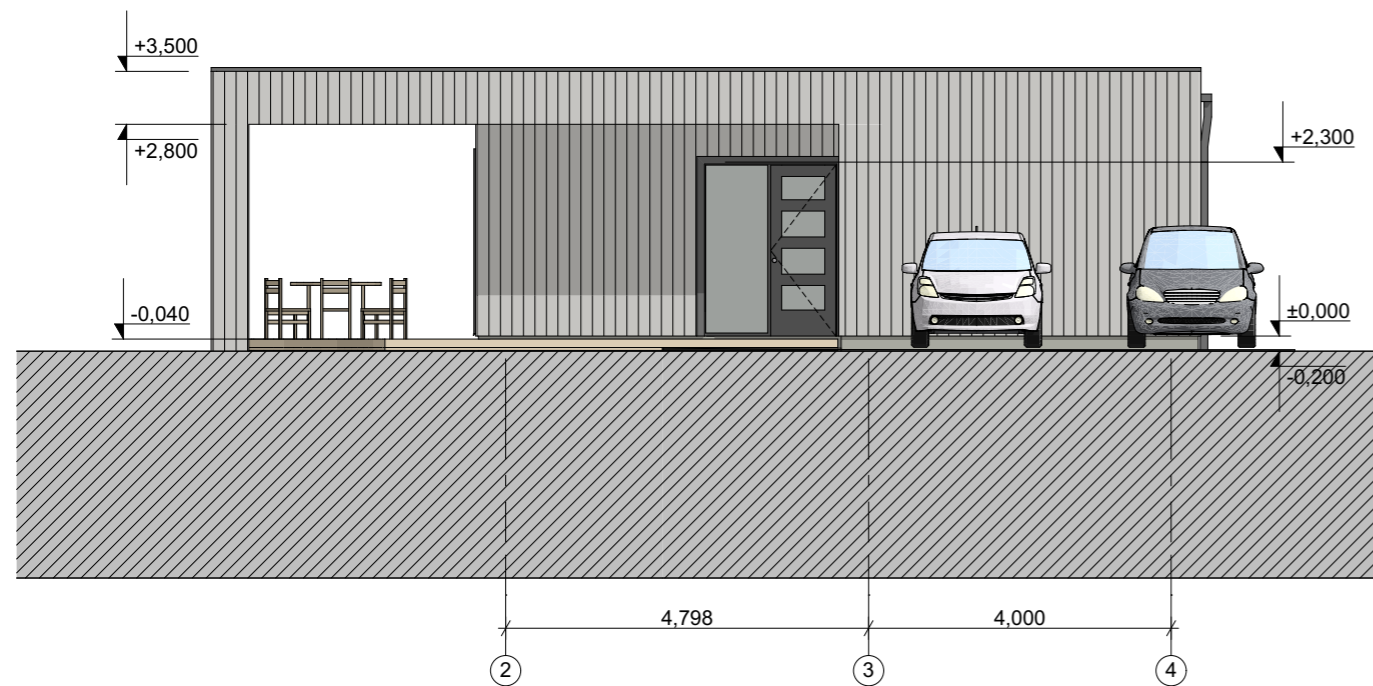

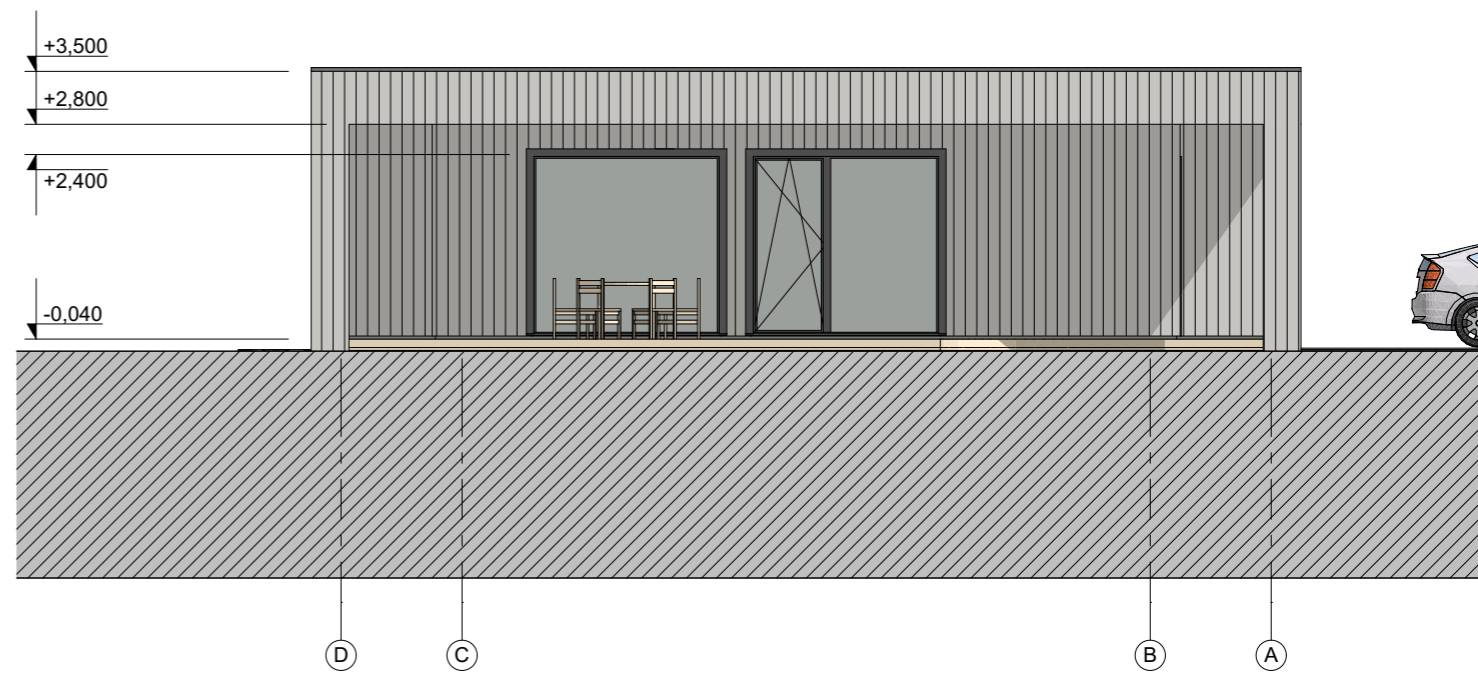

PIETINIS FASADAS

1:100



VAKARINIS FASADAS

1:100

FASADŲ APDAILOS SPECIFIKACIJA	
Žymėjimas	Pavadinimas
	Sienos danga - vertikaliai kalamos medžio lentos
	Stogo danga - PVC tamsiai pilka
	Stogo apskardinimai,- RR2H3 (antracitas)
	Langų/durų rėmai - plastikiniai, spalva -RAL 7016
	Cokolis - tinkuojamas ir dažomas RAL-7023

Atestato Nr.	L. Putnienės Ind. v. paž. Nr. 886126 Ažuolyno g. 6 44225, Kaunas tel. 861069939 / www.jpiarchitektai.lt				Statinio projekto pavadinimas: Gyvenamosios paskirties pastato Jonavos r.sav., Užusalių sen., Kalnėnų k., Plento g.14E statybos projektas	
A1269	PV	L. Putnienė		2021	Brėžinio pavadinimas: FASADAI M 1:100	Laida
A1405	ARCH	V. Putna		2021		0
Kalba	Statytojas: UAB "ESA GROUP"				Brėžinio žymuo:	Lapas
LT					21-6-5 - TDP - SA -	Lap. sk.

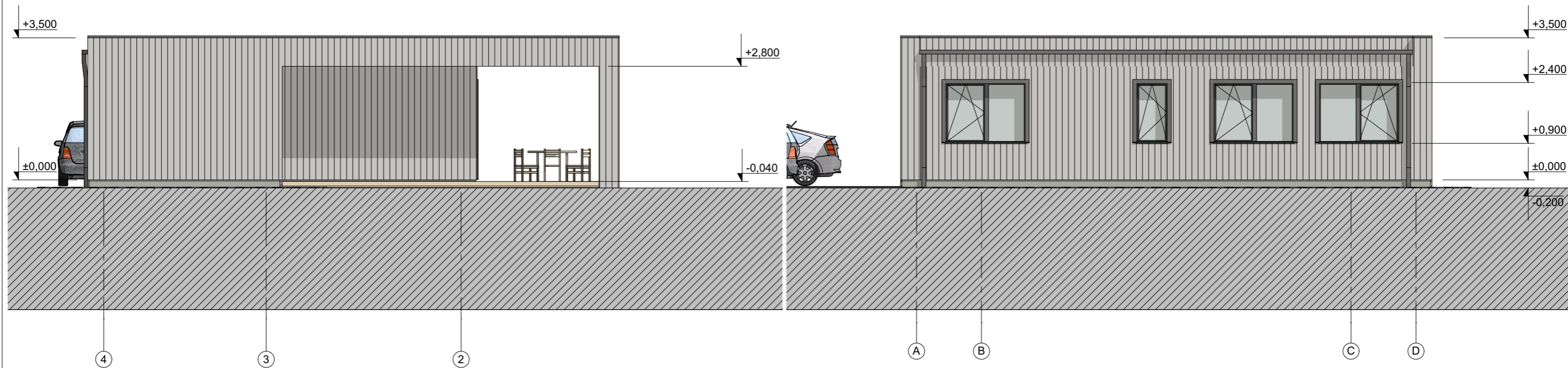





ŠIAURINIS FASADAS

1:100

RYTINIS FASADAS

1:100

FASADŲ APDAILOS SPECIFIKACIJA	
Žymėjimas	Pavadinimas
	Sienos danga - vertikaliai kalamos medžio lentos
	Stogo danga - PVC tamsiai pilka
	Stogo apskardinimai,- RR2H3 (antracitas)
	Langų/durų rėmai - plastikiniai, spalva -RAL 7016
	Cokolis - tinkuojamas ir dažomas RAL-7023

Atestato Nr.	L. Putnienės Ind. v. paž. Nr. 886126 Ažuolyno g. 6 44225, Kaunas tel. 861069939 / www.jpiarchitektai.lt				Statinio projekto pavadinimas: Gyvenamosios paskirties pastato Jonavos r.sav., Užsalių sen., Kalnėnų k., Plento g.14E statybos projektas		
A1269	PV	L. Putnienė		2021	Brėžinio pavadinimas: FASADAI M 1:100		Laida
A1405	ARCH	V. Putna		2021			0
Kalba	Statytojas: UAB "ESA GROUP"				Brėžinio žymuo: 21-6-5 - TDP - SA -		Lapas
LT							Lap. sk.



Atestato Nr.	L. Putnienės Ind. v. paž. Nr. 886126 Ažuolyno g. 6 44225, Kaunas tel. 861069939 / www.jpiarchitektai.lt				Statinio projekto pavadinimas: Gyvenamosios paskirties pastato Jonavos r.sav., Užusalių sen., Kalnėnų k., Plento g.14E statybos projektas		
A1269	PV	L. Putnienė		2021	Brėžinio pavadinimas: 3D-1	Laida	
A1405	ARCH	V. Putna		2021		0	
Kalba	Statytojas:				Brėžinio žymuo:	Lapas	Lap. sk.
LT	UAB "ESA GROUP"				21-6-5 - TDP - SA -		



Atestato Nr.	L. Putnienės Ind. v. paž. Nr. 886126 Ažuolyno g. 6 44225, Kaunas tel. 861069939 / www.jpiarchitektai.lt				Statinio projekto pavadinimas: Gyvenamosios paskirties pastato Jonavos r.sav., Užusalių sen., Kalnėnų k., Plento g.14E statybos projektas		
A1269	PV	L. Putnienė		2021	Brėžinio pavadinimas: 3D-2	Laida	
A1405	ARCH	V. Putna		2021		0	
Kalba	Statytojas:				Brėžinio žymuo:	Lapas	Lap. sk.
LT	UAB "ESA GROUP"					21-6-5 - TDP - SA -	



Atestato Nr.	L. Putnienės Ind. v. paž. Nr. 886126 Ažuolyno g. 6 44225, Kaunas tel. 861069939 / www.jpiarchitektai.lt				Statinio projekto pavadinimas: Gyvenamosios paskirties pastato Jonavos r.sav., Užusalių sen., Kalnėnų k., Plento g.14E statybos projektas		
A1269	PV	L. Putnienė		2021	Brėžinio pavadinimas: 3D-3	Laida	
A1405	ARCH	V. Putna		2021		0	
Kalba	Statytojas: UAB "ESA GROUP"				Brėžinio žymuo:	Lapas	Lap. sk.
LT					21-6-5 - TDP - SA -		



Atestato Nr.	L. Putnienės Ind. v. paž. Nr. 886126 Ažuolyno g. 6 44225, Kaunas tel. 861069939 / www.jpiarchitektai.lt				Statinio projekto pavadinimas: Gyvenamosios paskirties pastato Jonavos r.sav., Užusalių sen., Kalnėnų k., Plento g.14E statybos projektas		
A1269	PV	L. Putnienė		2021	Brėžinio pavadinimas: 3d-4	Laida	
A1405	ARCH	V. Putna		2021		0	
Kalba	Statytojas:				Brėžinio žymuo:	Lapas	Lap. sk.
LT	UAB "ESA GROUP"					21-6-5 - TDP - SA -	



Atestato Nr.	L. Putnienės Ind. v. paž. Nr. 886126 Ažuolyno g. 6 44225, Kaunas tel. 861069939 / www.jpiarchitektai.lt				Statinio projekto pavadinimas: Gyvenamosios paskirties pastato Jonavos r.sav., Užusalių sen., Kalnėnų k., Plento g.14E statybos projektas		
A1269	PV	L. Putnienė		2021	Brėžinio pavadinimas: 3d-5	Laida	
A1405	ARCH	V. Putna		2021		0	
Kalba	Statytojas: UAB "ESA GROUP"				Brėžinio žymuo:	Lapas	Lap. sk.
LT					21-6-5 - TDP - SA -		



Atestato Nr.	L. Putnienės Ind. v. paž. Nr. 886126 Ažuolyno g. 6 44225, Kaunas tel. 861069939 / www.jpiarchitektai.lt				Statinio projekto pavadinimas: Gyvenamosios paskirties pastato Jonavos r.sav., Užusalių sen., Kalnėnų k., Plento g.14E statybos projektas		
A1269	PV	L. Putnienė		2021	Brėžinio pavadinimas: 3D-6	Laida	
A1405	ARCH	V. Putna		2021		0	
Kalba	Statytojas: UAB "ESA GROUP"				Brėžinio žymuo:	Lapas	Lap. sk.
LT					21-6-5 - TDP - SA -		



Atestato Nr.	L. Putnienės Ind. v. paž. Nr. 886126 Ažuolyno g. 6 44225, Kaunas tel. 861069939 / www.jpiarchitektai.lt				Statinio projekto pavadinimas: Gyvenamosios paskirties pastato Jonavos r.sav., Užusalių sen., Kalnėnų k., Plento g.14E statybos projektas		
A1269	PV	L. Putnienė		2021	Brėžinio pavadinimas: 3D-7	Laida	
A1405	ARCH	V. Putna		2021		0	
Kalba	Statytojas: UAB "ESA GROUP"				Brėžinio žymuo:	Lapas	Lap. sk.
LT					21-6-5 - TDP - SA -		



Atestato Nr.	L. Putnienės Ind. v. paž. Nr. 886126 Ažuolyno g. 6 44225, Kaunas tel. 861069939 / www.jpiarchitektai.lt				Statinio projekto pavadinimas: Gyvenamosios paskirties pastato Jonavos r.sav., Užusalių sen., Kalnėnų k., Plento g.14E statybos projektas		
A1269	PV	L. Putnienė		2021	Brėžinio pavadinimas: 3D-8	Laida	
A1405	ARCH	V. Putna		2021		0	
Kalba	Statytojas: UAB "ESA GROUP"				Brėžinio žymuo:	Lapas	Lap. sk.
LT					21-6-5 - TDP - SA -		