

SUTARTINIAI ŽYMĖJIMAI:

	SKLYPO RIBA
	SKIRTINGŲ SKLYPO REGLAMENTŲ RIBA
	STATYBOS RIBA PAGAL DP
	PASTATŲ AUKŠTINGUMO ZONOS PAGAL DP
	MAŽOS TIKIMYBĖS (0.1%) POTVYNIŲ RIZIKOS GALIMYBĖ
	VIDUTINĖS TIKIMYBĖS (1%) POTVYNIŲ RIZIKOS GALIMYBĖ
	ĮVAŽIAVIMAS Į SKLYPĄ
	ĮĖJIMAS Į PASTATĄ
	PROJEKTUOJAMOS SUBLOKUOTŲ PASTATŲ GRUPĖS
	PROJEKTUOJAMOS PASTATO AUKŠTIS
	PROJEKTUOJAMI ŽELDINIAI
	PROJEKTUOJAMI VAIKŲ ŽAIDIMŲ AIKŠTELĖS
	PROJEKTUOJAMI TAKAI
	PROJEKTUOJAMI PRAVAŽIAVIMAI
	PROJEKTUOJAMOS AUTOMOBILIŲ PARKAVIMO VIETOS
	PROJEKTUOJAMI LAUKO ŠVIESTUVAI
	PROJEKTUOJAMI SUOLIUKAI IR ŠIUKŠLIADŽĖS
	PROJEKTUOJAMI DVIRAČIŲ STOVAI
	PROJEKTUOJAMI MEDŽIAI, KRŪMAI
	PROJEKTUOJAMI BUITINIŲ ATLIEKŲ KONTENERIAI
	10 METRŲ ZONA IKI PASTATŲ LANGŲ IR DURŲ
	UŽ SKLYPO RIBOS ESAMOS APLINKOS ŽELDYNŲ TVARKYMO DARBAI
	PROJEKTUOJAMOS TINKLINIO, PETANKĖS, PADELIO, KREPŠINIO SPORTO AIKŠTELĖS

1	SKLYPO PLOTAS	58 789.00 m ²
2	PASTATŲ UŽSTATYMAS PLOTAS	12 353.93 m ²
3	PASTATŲ BENDRAS PLOTAS	35 557.74 m ²
4	PROJEKTUOJAMŲ ŽELDYNŲ PLOTAS	21 115.87 m ² (36%)
5	SKLYPO UŽSTATYMO TANKUMAS	21 %
6	SKLYPO UŽSTATYMO INTENSIVUMAS	60 %

RODIKLIS	LEISTINAS PAGAL PATVIRTINTĄ DETALŲ PLANĄ	PROJEKTE SUPROJEKTUOTA
SKLYPO UŽSTATYMO TANKUMAS	25 %	21 %
SKLYPO UŽSTATYMO INTENSIVUMAS	60 %	60 %
AUKŠTŲ SKAIČIUS / AUKŠTIS M.	IKI 20 M.	IKI 15 M.

- PASTABOS:
- PATVIRTINU, KAD PROJEKTO SPRENDINIAI ATITINKA KLAIPĖDOS MIESTO BENDROJO PLANO PATVIRTINTO 2021 M. RUGSĖJO 30 D. KLAIPĖDOS MIESTO SAVIVALDYBĖS TARYBOS SPRENDIMO NR. T2-191 SPRENDINIUS.
 - PATVIRTINU, KAD PROJEKTO SPRENDINIAI ATITINKA 2013 M. KOVO 22 D. KLAIPĖDOS MIESTO SAVIVALDYBĖS ADMINISTRACIJOS DIREKTORIAUS ĮSAKYMU NR. ADI-693 PATVIRTINTO ŽEMĖS SKLYPO KRETINGOS G. 78 DETALIOJO PLANO SPRENDINIUS.
 - TECHNINIO DARBO PROJEKTO SPRENDINIAI NEPAŽEIDŽIA TREČIŲJŲ ASMENŲ INTERESŲ. PROJEKTUOJAMI STATINIAI ESAMIEMS KAIMYBINIAMS PASTATAMS NEIGIAMOS ĮTAKOS NETURĖS, NES KAIMYBINIŲ PASTATŲ IR PATALPŲ LANGAI NEUŽSTATOMI, INSOLACIJA NEPAŽEIDŽIAMA, PĖSČIŲJŲ IR AUTOMOBILIŲ SRAUTAI NEKEIČIAMAI.
 - PAGRINDINIAI ĮVAŽIAVIMAI/ŠVAŽIAVIMAI Į ŠĮ SKLYPĄ PALIEKI PAGAL ANKŠČIAU ĮSDUOTUS STATYBOS LEIDIMUS, PATVIRTINTĄ DETALŲ PLANĄ.

PROJEKTO VADOVAS RAMŪNAS ATAS

2021 m.	UAB „DANES KRANTAS“	20210607-00-PP-SP-B.00	1	1
Atleisto Nr.	A 918	Arch.	0	0
Arch.	Arch.	Arch.	0	0
Arch.	Arch.	Arch.	0	0

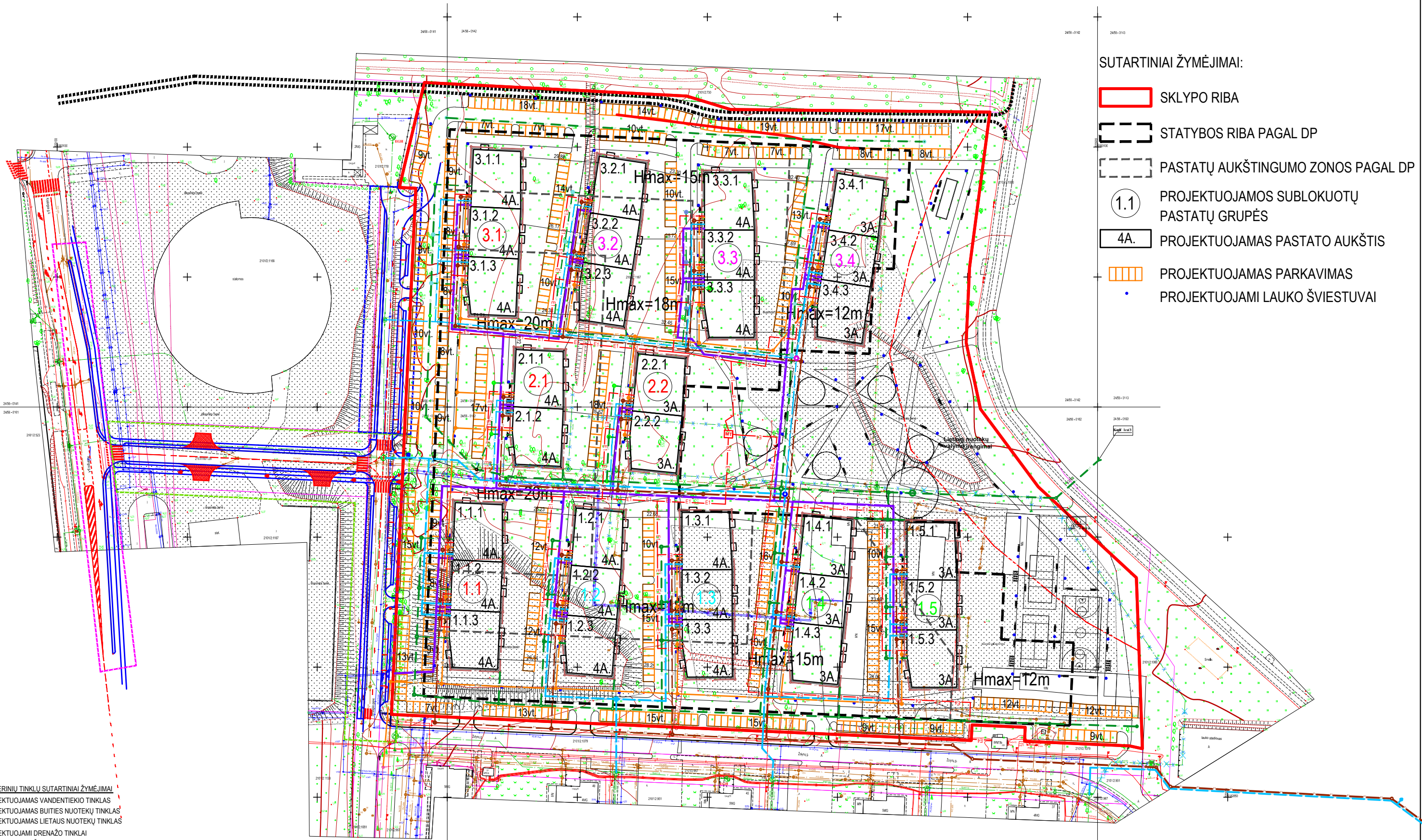

- SUTARTINIAI ŽYMĖJIMAI:**
- SKLYPO RIBA
 - STATYBOS RIBA PAGAL DP
 - PASTATŲ AUKŠTINGUMO ZONOS PAGAL DP
 - 1.1 PROJEKTUOJAMOS SUBLOKUOTŲ PASTATŲ GRUPĖS
 - 4A PROJEKTUOJAMAS PASTATO AUKŠTIS
 - PROJEKTUOJAMAS PARKAVIMAS
 - PROJEKTUOJAMI LAUKO ŠVIESTUVAI

- INŽINERINIŲ TINKLŲ SUTARTINIAI ŽYMĖJIMAI**
- PROJEKTUOJAMAS VANDENTIEKIO TINKLAS
 - PROJEKTUOJAMAS BUITIES NUOTEKŲ TINKLAS
 - PROJEKTUOJAMAS LIETAUS NUOTEKŲ TINKLAS
 - PROJEKTUOJAMI DRENAŽO TINKLAI
 - PROJEKTUOJAMI ŠILUMOS TIEKIMO TINKLAI
 - PROJEKTUOJAMI ELEKTRONINIŲ RYŠIŲ TINKLAI
 - E4 PROJEKTUOJAMI 10kV ELEKTROS TINKLAI
 - E1 PROJEKTUOJAMI 0.4kV ELEKTROS TINKLAI
 - x-x- NAIKINAMI VANDENTIEKIO TINKLAI
 - x-x- NAIKINAMI DRENAŽO TINKLAI
 - x-x- NAIKINAMI LIETAUS NUOTEKŲ TINKLAI
 - x-x- NAIKINAMI BUITIES NUOTEKŲ TINKLAI
 - x-x- NAIKINAMI ŠILUMOS TIEKIMO TINKLAI

0	2019-05	Statybos leidimo konkursas		
1	2021-01	Statybos leidimo konkursas		
2	2021-01	Statybos leidimo konkursas		
3	2021-01	Statybos leidimo konkursas		
4	2021-01	Statybos leidimo konkursas		
5	2021-01	Statybos leidimo konkursas		
6	2021-01	Statybos leidimo konkursas		
7	2021-01	Statybos leidimo konkursas		
8	2021-01	Statybos leidimo konkursas		
9	2021-01	Statybos leidimo konkursas		
10	2021-01	Statybos leidimo konkursas		
11	2021-01	Statybos leidimo konkursas		
12	2021-01	Statybos leidimo konkursas		
13	2021-01	Statybos leidimo konkursas		
14	2021-01	Statybos leidimo konkursas		
15	2021-01	Statybos leidimo konkursas		
16	2021-01	Statybos leidimo konkursas		
17	2021-01	Statybos leidimo konkursas		
18	2021-01	Statybos leidimo konkursas		
19	2021-01	Statybos leidimo konkursas		
20	2021-01	Statybos leidimo konkursas		
21	2021-01	Statybos leidimo konkursas		
22	2021-01	Statybos leidimo konkursas		
23	2021-01	Statybos leidimo konkursas		
24	2021-01	Statybos leidimo konkursas		
25	2021-01	Statybos leidimo konkursas		
26	2021-01	Statybos leidimo konkursas		
27	2021-01	Statybos leidimo konkursas		
28	2021-01	Statybos leidimo konkursas		
29	2021-01	Statybos leidimo konkursas		
30	2021-01	Statybos leidimo konkursas		
31	2021-01	Statybos leidimo konkursas		
32	2021-01	Statybos leidimo konkursas		
33	2021-01	Statybos leidimo konkursas		
34	2021-01	Statybos leidimo konkursas		
35	2021-01	Statybos leidimo konkursas		
36	2021-01	Statybos leidimo konkursas		
37	2021-01	Statybos leidimo konkursas		
38	2021-01	Statybos leidimo konkursas		
39	2021-01	Statybos leidimo konkursas		
40	2021-01	Statybos leidimo konkursas		
41	2021-01	Statybos leidimo konkursas		
42	2021-01	Statybos leidimo konkursas		
43	2021-01	Statybos leidimo konkursas		
44	2021-01	Statybos leidimo konkursas		
45	2021-01	Statybos leidimo konkursas		
46	2021-01	Statybos leidimo konkursas		
47	2021-01	Statybos leidimo konkursas		
48	2021-01	Statybos leidimo konkursas		
49	2021-01	Statybos leidimo konkursas		
50	2021-01	Statybos leidimo konkursas		
51	2021-01	Statybos leidimo konkursas		
52	2021-01	Statybos leidimo konkursas		
53	2021-01	Statybos leidimo konkursas		
54	2021-01	Statybos leidimo konkursas		
55	2021-01	Statybos leidimo konkursas		
56	2021-01	Statybos leidimo konkursas		
57	2021-01	Statybos leidimo konkursas		
58	2021-01	Statybos leidimo konkursas		
59	2021-01	Statybos leidimo konkursas		
60	2021-01	Statybos leidimo konkursas		
61	2021-01	Statybos leidimo konkursas		
62	2021-01	Statybos leidimo konkursas		
63	2021-01	Statybos leidimo konkursas		
64	2021-01	Statybos leidimo konkursas		
65	2021-01	Statybos leidimo konkursas		
66	2021-01	Statybos leidimo konkursas		
67	2021-01	Statybos leidimo konkursas		
68	2021-01	Statybos leidimo konkursas		
69	2021-01	Statybos leidimo konkursas		
70	2021-01	Statybos leidimo konkursas		
71	2021-01	Statybos leidimo konkursas		
72	2021-01	Statybos leidimo konkursas		
73	2021-01	Statybos leidimo konkursas		
74	2021-01	Statybos leidimo konkursas		
75	2021-01	Statybos leidimo konkursas		
76	2021-01	Statybos leidimo konkursas		
77	2021-01	Statybos leidimo konkursas		
78	2021-01	Statybos leidimo konkursas		
79	2021-01	Statybos leidimo konkursas		
80	2021-01	Statybos leidimo konkursas		
81	2021-01	Statybos leidimo konkursas		
82	2021-01	Statybos leidimo konkursas		
83	2021-01	Statybos leidimo konkursas		
84	2021-01	Statybos leidimo konkursas		
85	2021-01	Statybos leidimo konkursas		
86	2021-01	Statybos leidimo konkursas		
87	2021-01	Statybos leidimo konkursas		
88	2021-01	Statybos leidimo konkursas		
89	2021-01	Statybos leidimo konkursas		
90	2021-01	Statybos leidimo konkursas		
91	2021-01	Statybos leidimo konkursas		
92	2021-01	Statybos leidimo konkursas		
93	2021-01	Statybos leidimo konkursas		
94	2021-01	Statybos leidimo konkursas		
95	2021-01	Statybos leidimo konkursas		
96	2021-01	Statybos leidimo konkursas		
97	2021-01	Statybos leidimo konkursas		
98	2021-01	Statybos leidimo konkursas		
99	2021-01	Statybos leidimo konkursas		
100	2021-01	Statybos leidimo konkursas		

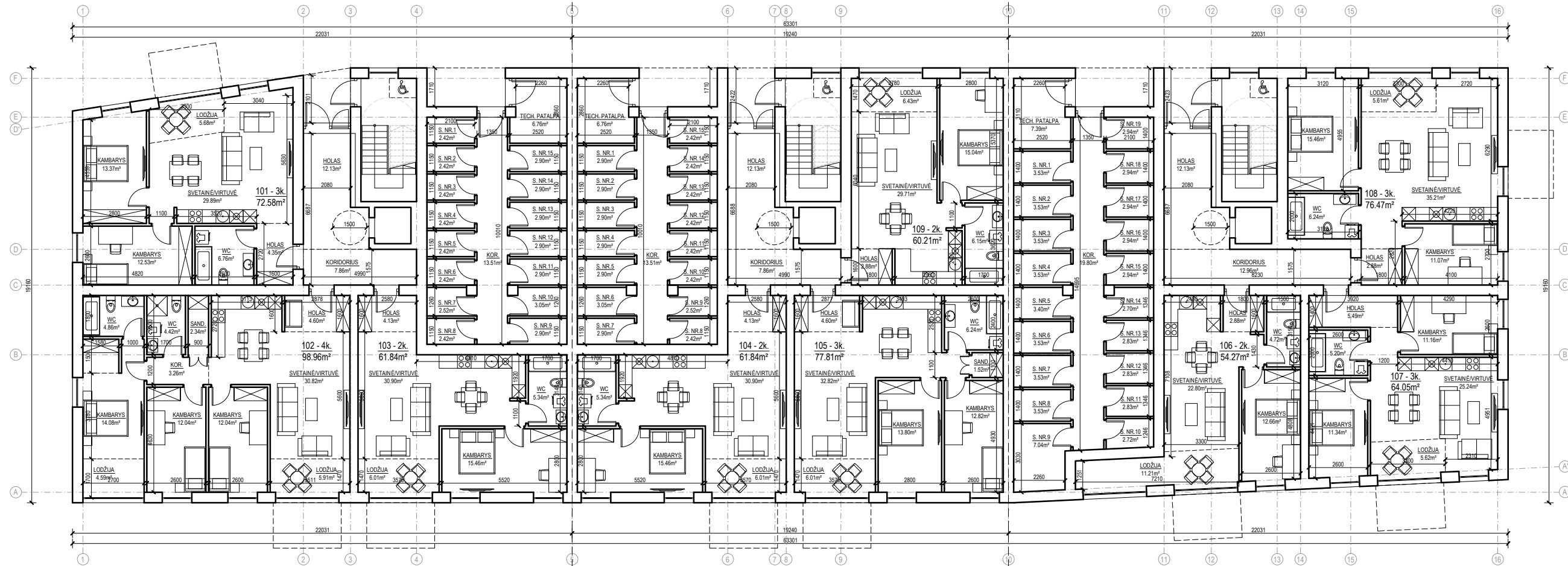

PASTATO (1.1.3; 1.2.3; 1.3.3; 3.1.3; 3.2.3; 3.3.3) 1A. BENDRAS PLOTAS - 313.55m²

GYVENAMAS PLOTAS - 193.32m²
PAGALBINIS PLOTAS - 120.23m²

BUTŲ SKAIČIUS 1A. - 3 butai
2 kambarių - 1 butas
3 kambarių - 1 butas
4 kambarių - 1 butas

SANDĖLIUKŲ SKAIČIUS BLOKE - 15 sandėliukų

PASTATO (1.1.2; 1.2.2; 1.3.2; 3.1.2; 3.2.2; 3.3.2) 1A. BENDRAS PLOTAS - 280.03m²

GYVENAMAS PLOTAS - 169.00m²
PAGALBINIS PLOTAS - 111.03m²

BUTŲ SKAIČIUS 1A. - 3 butai
2 kambarių - 2 butai
3 kambarių - 1 butas

SANDĖLIUKŲ SKAIČIUS BLOKE - 15 sandėliukų

PASTATO (1.1.1; 1.2.1; 1.3.1; 3.1.1; 3.2.1; 3.3.1) 1A. BENDRAS PLOTAS - 310.83m²

GYVENAMAS PLOTAS - 167.38m²
PAGALBINIS PLOTAS - 143.45m²

BUTŲ SKAIČIUS 1A. - 3 butai
2 kambarių - 1 butas
3 kambarių - 2 butai

SANDĖLIUKŲ SKAIČIUS BLOKE - 19 sandėliukų

1 AUKŠTO PLANAS

2021 m.	A TEAM PROJECTS		DAUGIABŪDŲ GYVENAMOSIOS PASKIRTIES PASTATŲ STATYBOS DĖJAVI DAUGIABŪDŲ PASTATŲ STATYBOS PROJEKTŲ PAVIRŠIO, COREKCIŲ JUNK. NR. 21P-2003-1021 REKONSTRUAVIMO (DAUGIABŪDŲ GYVENAMOSIOS PASKIRTIES) PASTATŲ, SANDĖLIŲ JUNK. NR. 21P-2003-1021 IR GARAŽŲ JUNK. NR. 21P-2003-0203 REKONSTRUAVIMO (DAUGIABŪDŲ GYVENAMOSIOS PASKIRTIES) PASTATŲ, SANDĖLIŲ JUNK. NR. 21P-2003-1021 IR GARAŽŲ SANDĖLIŲ (21P-2003-1021) GYVENAMO, STATYBŲ STATYBOS RIŠKŲ REKONSTRUAVIMO SĄVOKSŲ G. 3. KLAMPEDA PROJEKTŲ, PROJEKTOVAL PASŲLYMŲ	
Atestato Nr.	PV, PDV	R. Atlas	PIRMO AUKŠTO PLANAS	
A 918	Arch.	V. O. Adienė	PASTATŲ GRUPĖS - 1.1; 1.2; 1.3; 3.1; 3.2; 3.3	
BK 020933	Arch.	L. Atlas	M 1:100	
Kalba	STATYTOJAS	20210607-00-PP-SA-B.00		Lapas
LT	UAB „DANĖS KRANTAS“		1	1

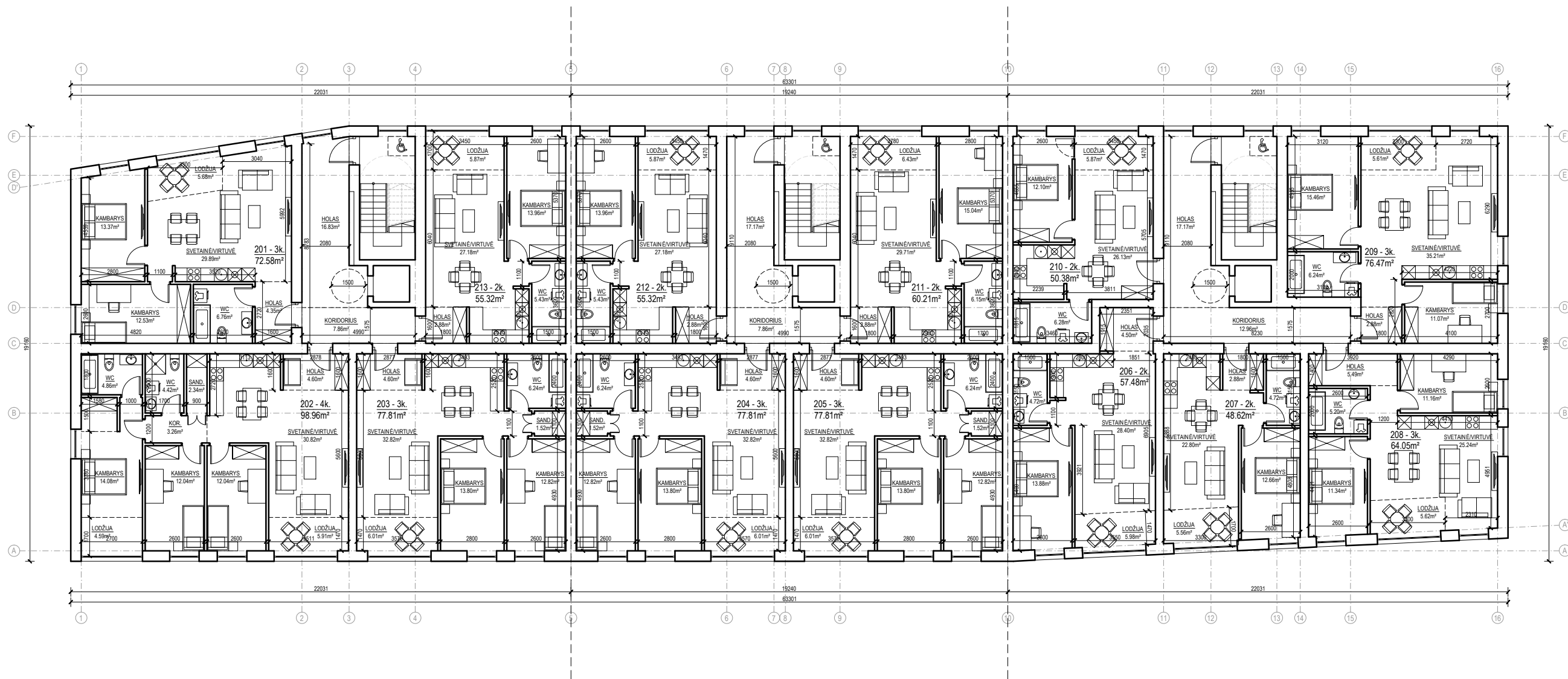

PASTATO (1.1.3; 1.2.3; 1.3.3; 3.1.3; 3.2.3; 3.3.3) 2A. BENDRAS PLOTAS - 329.36m²

GYVENAMAS PLOTAS - 253.41m²
PAGALBINIS PLOTAS - 75.95m²

BUTŲ SKAIČIUS 2A. - 4 butai
2 kambarių - 1 butas
3 kambarių - 2 butai
4 kambarių - 1 butas

PASTATO (1.1.2; 1.2.2; 1.3.2; 3.1.2; 3.2.2; 3.3.2) 2A. BENDRAS PLOTAS - 296.18m²

GYVENAMAS PLOTAS - 229.09m²
PAGALBINIS PLOTAS - 67.09m²

BUTŲ SKAIČIUS 2A. - 4 butai
2 kambarių - 2 butai
3 kambarių - 2 butai

PASTATO (1.1.1; 1.2.1; 1.3.1; 3.1.1; 3.2.1; 3.3.1) 2A. BENDRAS PLOTAS - 327.13m²

GYVENAMAS PLOTAS - 254.09m²
PAGALBINIS PLOTAS - 73.04m²

BUTŲ SKAIČIUS 2A. - 5 butai
2 kambarių - 3 butai
3 kambarių - 2 butai

2 AUKŠTO PLANAS

2021 m.	A TEAM PROJECTS		DAUGIABŪDŲ GYVENAMOSIOS PASKIRTIES PASTATŲ STATYBOS DVIŲJŲ DAUGIABŪDŲ PASTATŲ STATYBOS PROJEKTŲ PAVIRŠIO, COREKCIJŲ UNIK. NR. 21P-2020-1021 REKONSTRAVIMO (DAUGIABŪDŲ GYVENAMOSIOS PASKIRTIES) PASTATŲ SANDĖLIŲ UNIK. NR. 21P-2020-1021 IR GARDAŽŲ UNIK. NR. 21P-2020-0262 REKONSTRAVIMO (DAUGIABŪDŲ GYVENAMOSIOS PASKIRTIES) PASTATŲ, KURIOSE UNIK. NR. 21P-2020-1021 IR GARDAŽŲ SANDĖLIŲ (21P-2020-1021) GRUPOJIMO, STATYBOS (PŪKREIČIŲ REKONSTRAVIMO) SĄVAIKOS G. 3 KLAMPĖDŲ PROJEKTŲ PROJEKTOVALIŲ PASIŪLYMAS	
Atleisto Nr.	PV, PDV	R. Atlas	ANTRO AUKŠTO PLANAS	
A 918	Arch.	V. O. Adienė	PASTATŲ GRUPĖS - 1.1; 1.2; 1.3; 3.1; 3.2; 3.3	
BK 020933	Arch.	L. Atlas	M 1:100	
Kalba	STATYTOJAS	UAB „DANĖS KRANTAS“		Lapas Lapų
LT	20210607-00-PP-SA-B-00		1	1

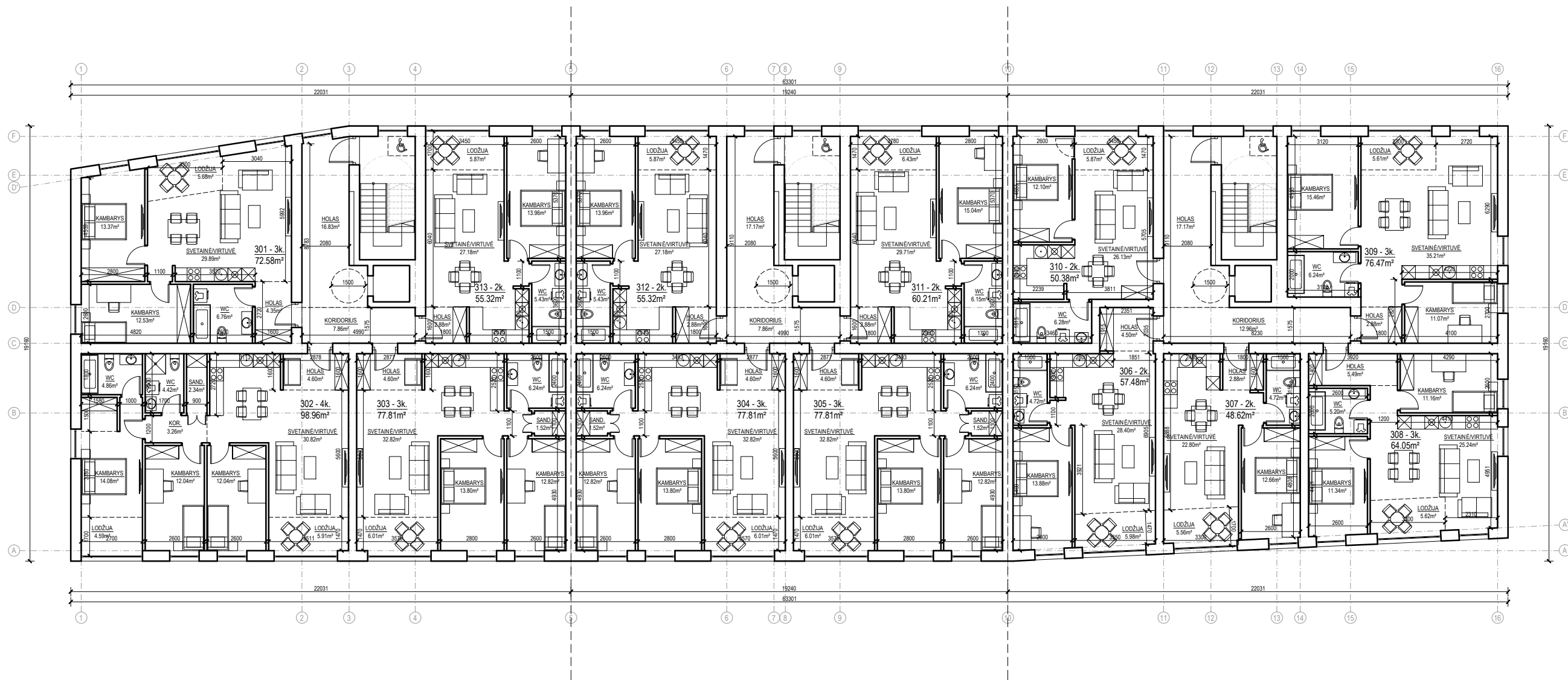

PASTATO (1.1.3; 1.2.3; 1.3.3; 3.1.3; 3.2.3; 3.3.3) 3A. BENDRAS PLOTAS - 329.36m²

GYVENAMAS PLOTAS - 253.41m²
PAGALBINIS PLOTAS - 75.95m²

BUTŲ SKAIČIUS 3A. - 4 butai
2 kambarių - 1 butai
3 kambarių - 2 butai
4 kambarių - 1 butai

PASTATO (1.1.2; 1.2.2; 1.3.2; 3.1.2; 3.2.2; 3.3.2) 3A. BENDRAS PLOTAS - 296.18m²

GYVENAMAS PLOTAS - 229.09m²
PAGALBINIS PLOTAS - 67.09m²

BUTŲ SKAIČIUS 3A. - 4 butai
2 kambarių - 2 butai
3 kambarių - 2 butai

PASTATO (1.1.1; 1.2.1; 1.3.1; 3.1.1; 3.2.1; 3.3.1) 3A. BENDRAS PLOTAS - 327.13m²

GYVENAMAS PLOTAS - 254.09m²
PAGALBINIS PLOTAS - 73.04m²

BUTŲ SKAIČIUS 3A. - 5 butai
2 kambarių - 3 butai
3 kambarių - 2 butai

3 AUKŠTO PLANAS

2021 m.	A TEAM PROJECTS		DAUGIABŪDŲ GYVENAMOSIOS PASKIRTIES PASTATŲ STATYBOS DVIŲJŲ DAUGIABŪDŲ PASTATŲ STATYBOS PROJEKTŲ PAVIRŠINIŲ KONSTRUKCINIŲ JŪKŲ NR. 21P-2020-1021 REKONSTRAVIMO (DAUGIABŪDŲ GYVENAMOSIOS PASKIRTIES) PASTATŲ SANDĖLIŲ JŪKŲ NR. 21P-2020-1021 IR GARDAŽŲ JŪKŲ NR. 21P-2020-0262 REKONSTRAVIMO (DAUGIABŪDŲ GYVENAMOSIOS PASKIRTIES) PASTATŲ, ĮRINKSŲ JŪKŲ NR. 21P-2020-1028 IR GARDAŽŲ SANDĖLIŲ (21P-2020-1028) GYVENIMO, STATYBŲ STATYBOS IR/AR REKONSTRAVIMO ŠALIES G. 3, KLAMPĖDA PROJEKTŲ PROJEKTOVALYBŲ PASŪLYMAS	
Atestato Nr.	PV, PDV	R. Atlas	TREČIO AUKŠTO PLANAS	
A 918	Arch.	V. O. Adienė	PASTATŲ GRUPĖS - 1.1; 1.2; 1.3; 3.1; 3.2; 3.3	
A 919	Arch.	L. Atlas	M 1:100	
BK 020933	STATYTOJAS		Lapas Lapų	
Kalba	UAB „DANĖS KRANTAS“		20210607-00-PP-SA-B-00	
LT			1 1	

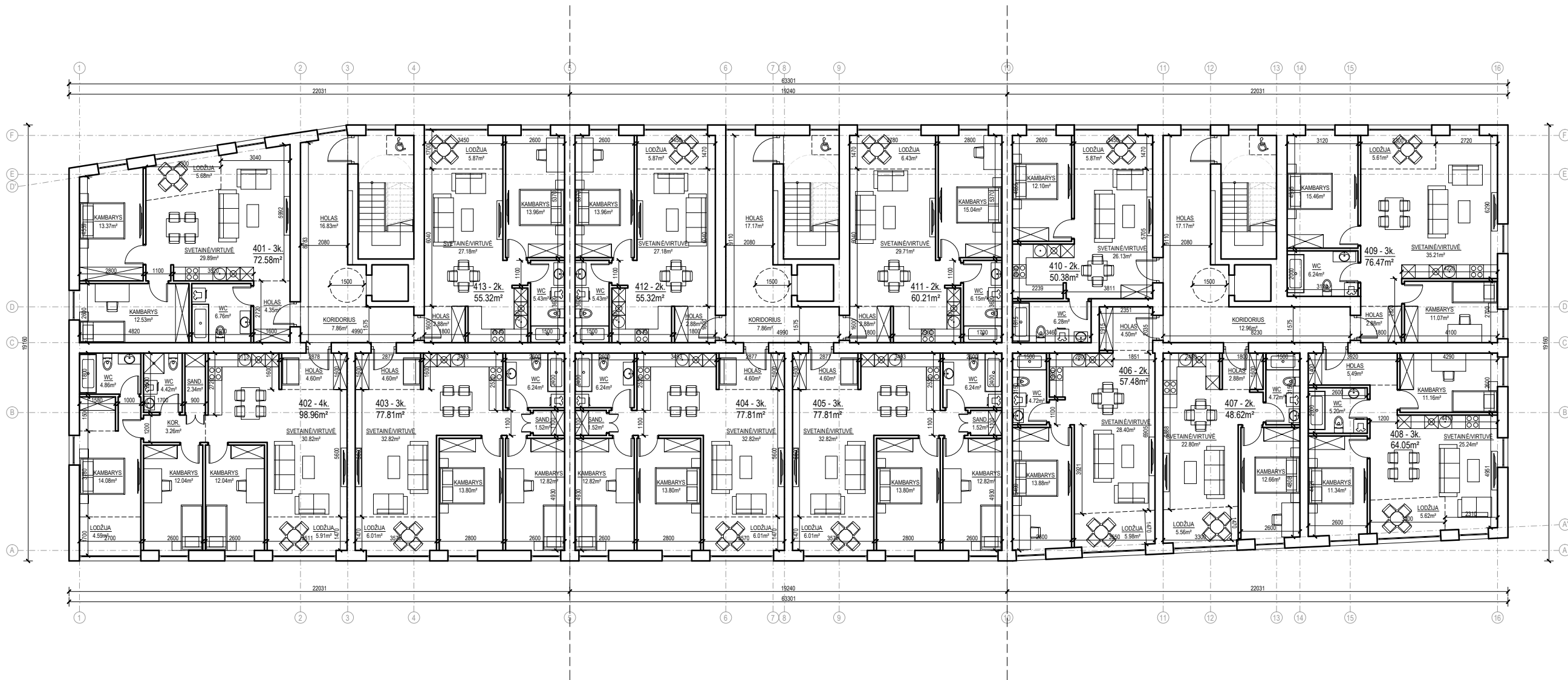

PASTATO (1.1.3; 1.2.3; 1.3.3; 3.1.3; 3.2.3; 3.3.3) 4A. BENDRAS PLOTAS - 329.36m²

GYVENAMAS PLOTAS - 253.41m²
PAGALBINIS PLOTAS - 75.95m²

BUTŲ SKAIČIUS 4A. - 4 butai
2 kambarių - 1 butai
3 kambarių - 2 butai
4 kambarių - 1 butai

PASTATO (1.1.2; 1.2.2; 1.3.2; 3.1.2; 3.2.2; 3.3.2) 4A. BENDRAS PLOTAS - 296.18m²

GYVENAMAS PLOTAS - 229.09m²
PAGALBINIS PLOTAS - 67.09m²

BUTŲ SKAIČIUS 4A. - 4 butai
2 kambarių - 2 butai
3 kambarių - 2 butai

PASTATO (1.1.1; 1.2.1; 1.3.1; 3.1.1; 3.2.1; 3.3.1) 4A. BENDRAS PLOTAS - 327.13m²

GYVENAMAS PLOTAS - 254.09m²
PAGALBINIS PLOTAS - 73.04m²

BUTŲ SKAIČIUS 4A. - 5 butai
2 kambarių - 3 butai
3 kambarių - 2 butai

4 AUKŠTO PLANAS

2021 m.	A TEAM PROJECTS		DAUGIABŪDŲ GYVENAMOSIOS PASKIRTIES PASTATŲ STATYBOS DVIŲJŲ DAUGIABŪDŲ PASTATŲ STATYBOS PROJEKTŲ PAVIRŠIO, COREKCIJŲ UNIK. NR. 21P-2020-1021 REKONSTRAVIMO (DAUGIABŪDŲ GYVENAMOSIOS PASKIRTIES) PASTATŲ, SANDĖLIŲ UNIK. NR. 21P-2020-1021 IR GARAŽŲ UNIK. NR. 21P-2020-0262 REKONSTRAVIMO (DAUGIABŪDŲ GYVENAMOSIOS PASKIRTIES) PASTATŲ, SANDĖLIŲ UNIK. NR. 21P-2020-1021 IR GARAŽŲ SANDĖLIŲ (21P-2020-1021) GRUPOJIMO, STATYBŲ STATYBOS PŪKIO REKONSTRAVIMO BŪVAVIŠĖS G. 3 KLAMPĖDŲ PROJEKTŲ PROJEKTOVIMŲ PASAUKYMO	
Atestato Nr.	PV, PDV	R. Atlas	KETVIRTO AUKŠTO PLANAS	
A 918	Arch.	V. O. Adienė	PASTATŲ GRUPĖS - 1.1; 1.2; 1.3; 3.1; 3.2; 3.3	
A 919	Arch.	L. Atlas	M 1:100	
BK 020933	Arch.	L. Atlas	Lapas Lapų	
Kalba	STATYTOJAS	20210607-00-PP-SA-B.00		
LT	UAB „DANĖS KRANTAS“		1	1

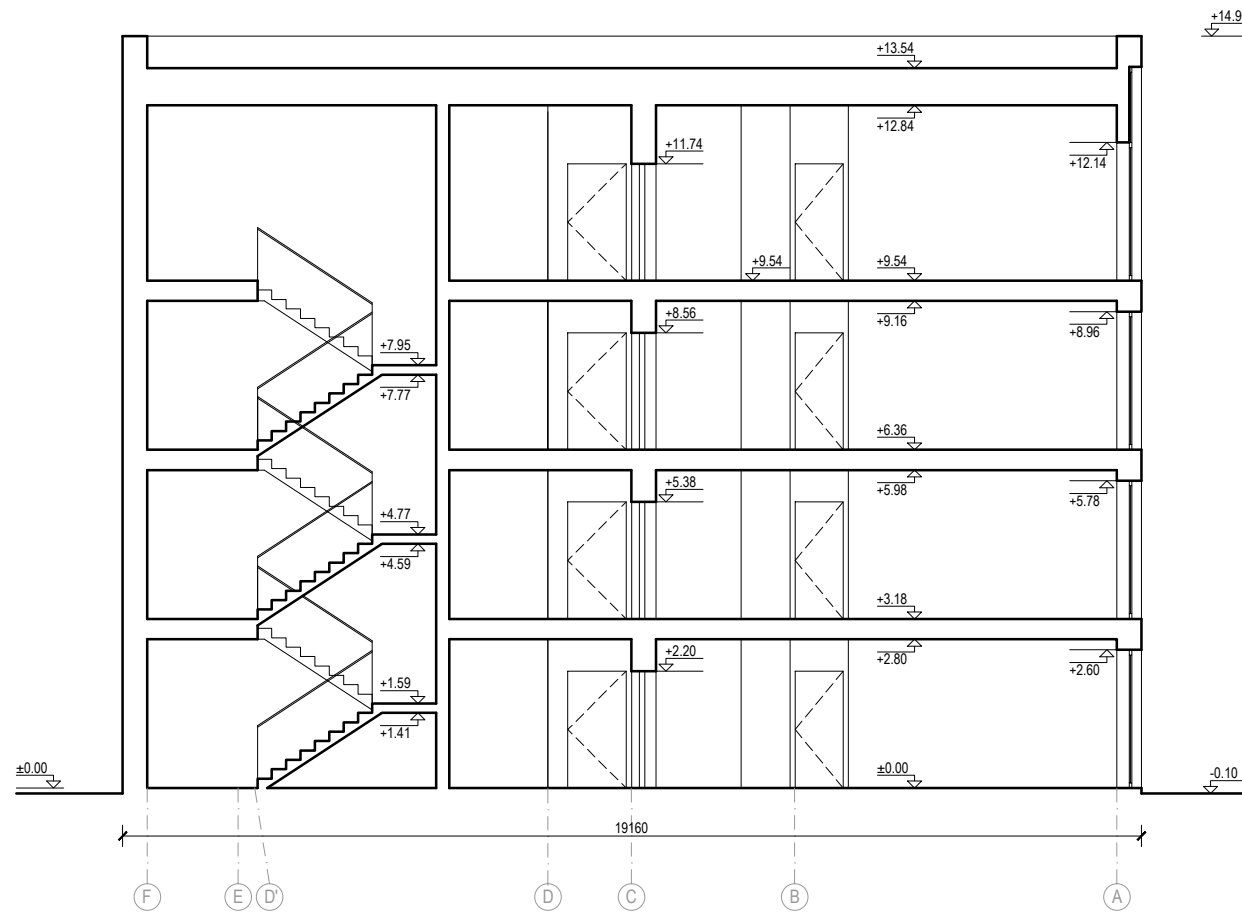

2021 m.	A TEAM PROJECTS		DAUGIABUČIŲ GYVENAMOSIOS PASKIRTIES PASTATŲ STATYBOS, DVIEJŲ DAUGIABUČIŲ PASTATŲ STATYBOS PROJEKTŲ PAKETINIO, DIRBŪVIŲ (UNIK. NR.2197-2003-1017) REKONSTRAVIMO (DAUGIABUČIUS GYVENAMOSIOS PASKIRTIES PASTATUS, SANDĖLIŲ (UNIK. NR. 2197-2003-1093) IR GARAŽŲ (UNIK. NR. 2197-2003-1206) REKONSTRAVIMO (DAUGIABUČIUS GYVENAMOSIOS PASKIRTIES PASTATUS, APILDĖS (UNIK. NR.2197-2003-1128) IR GARAŽŲ SANDĖLIŲ (2197-2003-1106) GRUPOJIMO, STATINIŲ STATYBOS IR/AR REKONSTRAVIMO SENJAVOS G. 3, KLAIPEDA PROJEKTŲ, PROJEKTNIAJ PASIŪLYMAI)	
Atestato Nr.			PASTATŲ GRUPĖS - 1.1; 1.2; 1.3; 3.1; 3.2; 3.3	
A 918	PV, PDV	R. Atas		Laida
A 919	Arch.	V. O. Atienė		0
BK 020933	Arch.	L. Atas		M 1:100
				Lapas
Kalba	STATYTOJAS: UAB „DANĖS KRANTAS“		20210607-00-PP-SA-B.00	Lapų
LT				1 1



RYTINIS FASADAS



VAKARINIS FASADAS

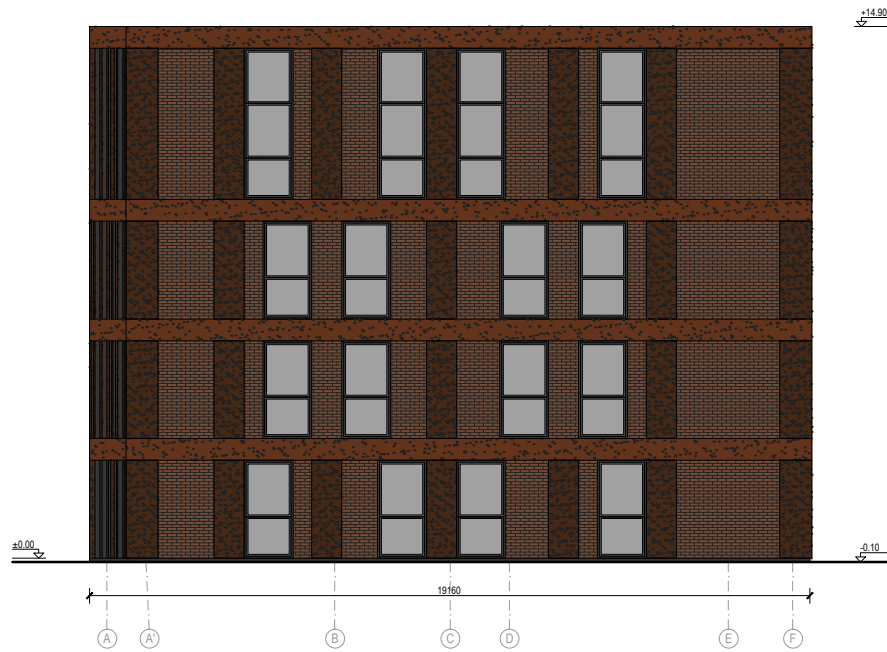

ŠIAURINIS FASADAS

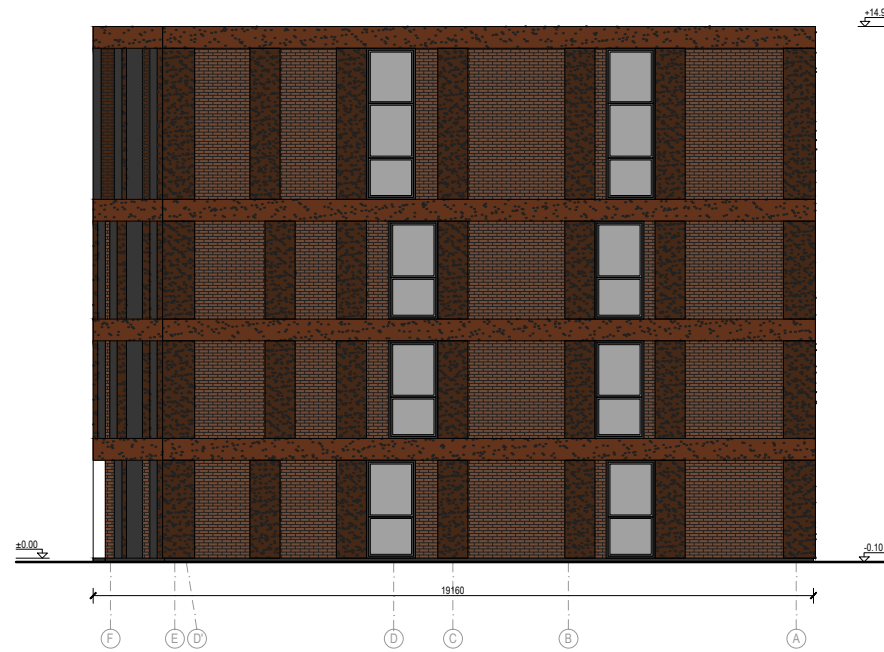

PIETINIS FASADAS

2021 m.	A TEAM PROJECTS		DAUGIABŪDŲ GYVENAMOSIOS PAKRMTIES PASTATŲ STATYBOS DĖJŲ DAUGIABŪDŲ PASTATŲ STATYBOS PROJEKTŲ PAVERTIMŲ COREKTŲJŲ UNIK. NR. 21P-2003-1071 REKONSTRUAVIMO (DAUGIABŪDŲŲ GYVENAMOSIOS PAKRMTIES PASTATŲ SAUGELIOJIMŲ UNIK. NR. 21P-2003-1051 IR GARAŽŲ UNIK. NR. 21P-2003-026) REKONSTRUAVIMO (DAUGIABŪDŲŲ GYVENAMOSIOS PAKRMTIES PASTATŲ SAUGELIOJIMŲ UNIK. NR. 21P-2003-1058 IR GARAŽŲ SAUGELIOJIMŲ UNIK. NR. 21P-2003-106) GYVENAMOJŲ STATYBŲ (RINK REKONSTRUAVIMO SENIAGĖS G. 3 KLAMPĖDA PROJEKTŲ) PROJEKTINIAI PASŪLYMAI
Atleisto Nr.	PV, PDV	R. Atas	FASADAI
A 918	Arch.	V. O. Atienė	PASTATŲ GRUPES - 1.1; 3.2
BK 020933	Arch.	L. Atas	
Kalba	STATYTOJAS	20210607-00-PP-SA-B.00	M 1:100
LT	UAB „DANĖS KRANTAS“		Lapas Lapų
			1 1



RYTINIS FASADAS



VAKARINIS FASADAS



ŠIAURINIS FASADAS

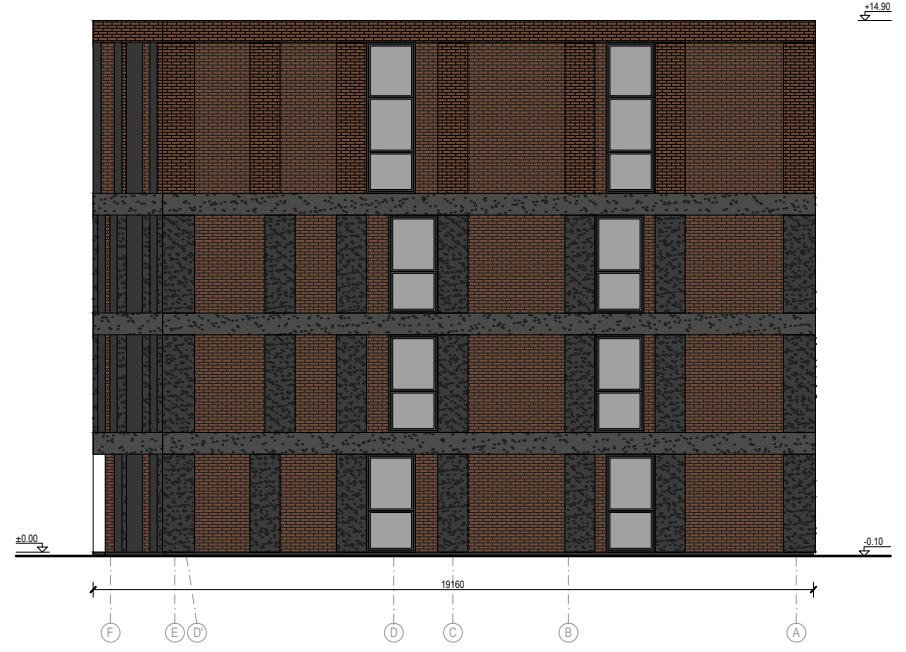

PIETINIS FASADAS

2021 m.	A TEAM PROJECTS		DAUGIABŪDŲ GYVENAMOSIOS PAKRĖTIES PASTATŲ STATYBOS DĖJŲ DAUGIABŪDŲ PASTATŲ STATYBOS PROJEKTŲ PAVERTIMŲ DĖJŲ DAUGIABŪDŲ JUNK. NR. 2107-2003-0111 REKONSTRUAVIMO (DAUGIABŪDŲ GYVENAMOSIOS PAKRĖTIES PASTATŲ STATYBOS) SANDĖLIO JUNK. NR. 2107-2003-0103 IR GARDAŽŲ JUNK. NR. 2107-2003-0104 REKONSTRUAVIMO (DAUGIABŪDŲ GYVENAMOSIOS PAKRĖTIES PASTATŲ STATYBOS) SANDĖLIO JUNK. NR. 2107-2003-0105 IR GARDAŽŲ SANDĖLIO (2107-2003-0106) (DOROVIMO, STATYMO) STATYBOS PŪKRE REKONSTRUAVIMO SĄVADŲ G. 3. KLAMPĖDŲ PROJEKTŲ) PROJEKTOVALIŠKŲ DĖJŲ	
Atlestatų Nr.	PV, PDV	R. Atlas	FASADAI	
A 918	Arch.	V. O. Atienė	PASTATŲ GRUPĖS - 1.2	
BK 020933	Arch.	L. Atlas	M 1:100	
Kalba	STATYTOJAS	20210607-00-PP-SA-B.00		Lapas
LT	UAB „DANĖS KRANTAS“			Lapų
				1 1



RYTINIS FASADAS



VAKARINIS FASADAS



ŠIAURINIS FASADAS



PIETINIS FASADAS

2021 m.	A TEAM PROJECTS		DAUGIABŪDŲ GYVENAMOSIOS PASKIRTIES PASTATŲ STATYBOS DĖJŲ DAUGIABŪDŲ PASTATŲ STATYBOS PROJEKTŲ PAVIRŠINIŲ KONSTRUKCIJŲ, INŽINERINIS, NR. 2107-2003-10111 REKONSTRUAVIMO (DAUGIABŪDŲ GYVENAMOSIOS PASKIRTIES PASTATŲ STATYBOS) PASTATŲ, SANDĖLIŲ INŽINERINIS, NR. 2107-2003-10031 IR GARSAŲ INŽINERINIS, NR. 2107-2003-10032 REKONSTRUAVIMO (DAUGIABŪDŲ GYVENAMOSIOS PASKIRTIES PASTATŲ, SANDĖLIŲ INŽINERINIS, NR. 2107-2003-10031 IR GARSAŲ SANDĖLIŲ STATYBOS) INŽINERINIS, NR. 2107-2003-10033 IR GARSAŲ SANDĖLIŲ STATYBOS) INŽINERINIS, NR. 2107-2003-10034	
Atlestatų Nr.	PV, PDV	R. Atlas	FASADAI	
A 918	Arch.	V. O. Atienė	PASTATŲ GRUPES - 1.3; 3.1; 3.3	
BK 020933	Arch.	L. Atlas	M 1:100	
Kalba	STATYTOJAS	20210607-00-PP-SA-B-00		Lapas
LT	UAB „DANĖS KRANTAS“			Lapų
				1 1

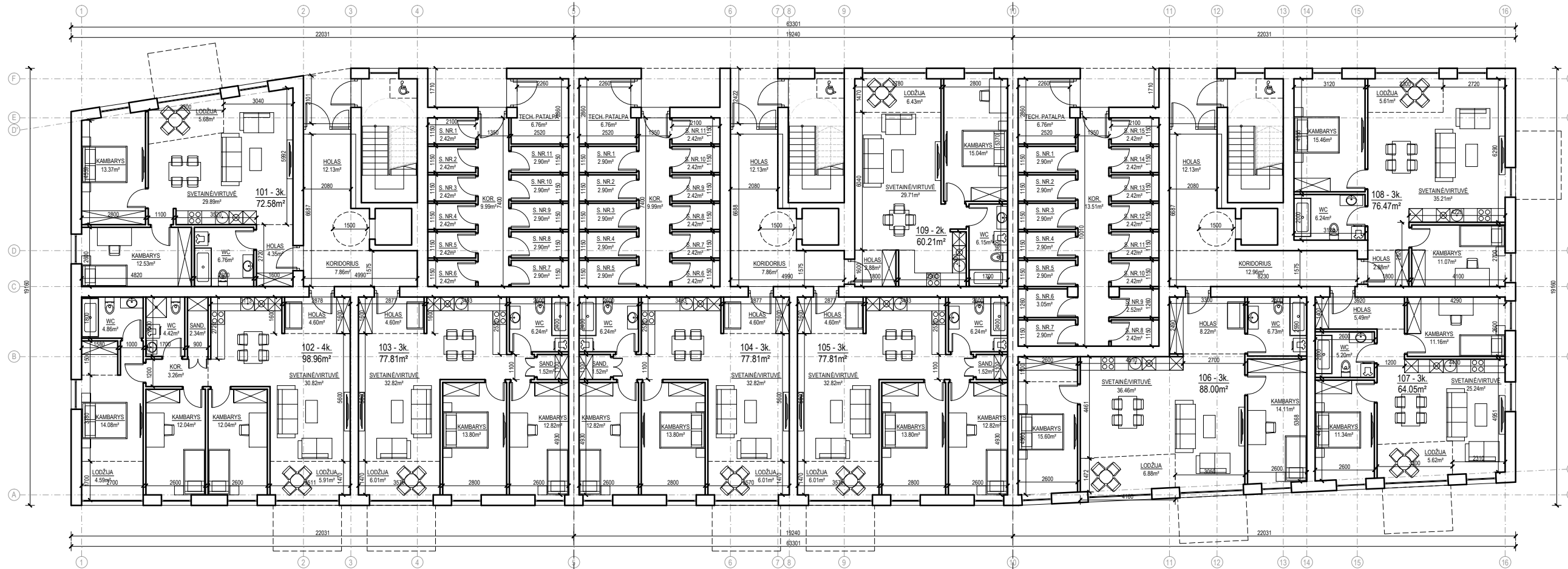

PASTATO (1.4.3; 1.5.3; 3.4.3) 1A. BENDRAS PLOTAS - 315.11m²

GYVENAMAS PLOTAS - 206.40m²
PAGALBINIS PLOTAS - 108.71m²

BUTŲ SKAIČIUS BLOKE - 3 butai
3 kambarių - 2 butai
4 kambarių - 1 butas

SANDĖLIUKŲ SKAIČIUS BLOKE - 11 sandėliukų

PASTATO (1.4.2; 1.5.2; 3.4.2) 1A. BENDRAS PLOTAS - 281.59m²

GYVENAMAS PLOTAS - 182.08m²
PAGALBINIS PLOTAS - 99.51m²

BUTŲ SKAIČIUS BLOKE - 3 butai
2 kambarių - 1 butas
3 kambarių - 2 butai

SANDĖLIUKŲ SKAIČIUS BLOKE - 11 sandėliukų

PASTATO (1.4.1; 1.5.1; 3.4.1) 1A. BENDRAS PLOTAS - 313.79m²

GYVENAMAS PLOTAS - 193.76m²
PAGALBINIS PLOTAS - 120.03m²

BUTŲ SKAIČIUS BLOKE - 3 butai
3 kambarių - 3 butai

SANDĖLIUKŲ SKAIČIUS BLOKE - 15 sandėliukų

1 AUKŠTO PLANAS

2021 m.	A TEAM PROJECTS		DAUGIABŪDŲ GYVENAMOSIOS PASKIRTIES PASTATŲ STATYBOS DĖVIŲ DAUGIABŪDŲ PASTATŲ STATYBOS PROJEKTŲ PAVIRŠIO, COREKCIJŲ UNIK. NR. 21P-2020-1021 REKONSTRAVIMO (DAUGIABŪDŲ GYVENAMOSIOS PASKIRTIES) PASTATŲ, SANDĖLIŲ UNIK. NR. 21P-2020-1021 IR GARAŽŲ UNIK. NR. 21P-2020-0262 REKONSTRAVIMO (DAUGIABŪDŲ GYVENAMOSIOS PASKIRTIES) PASTATŲ, SANDĖLIŲ UNIK. NR. 21P-2020-1021 IR GARAŽŲ SANDĖLIŲ UNIK. NR. 21P-2020-1021	
Atestato Nr.	PV, PDV	R. Atas	PIRMŲ AUKŠTO PLANAS	
A 918	Arch.	V. O. Adienė	PASTATŲ GRUPE - 1.4; 1.5; 3.4	
BK 020933	Arch.	L. Atas	M 1:100	
Kalba	STATYTOJAS	20210607-00-PP-SA-B.00		Lapas
LT	UAB „DANĖS KRANTAS“			Lapų
				1 1

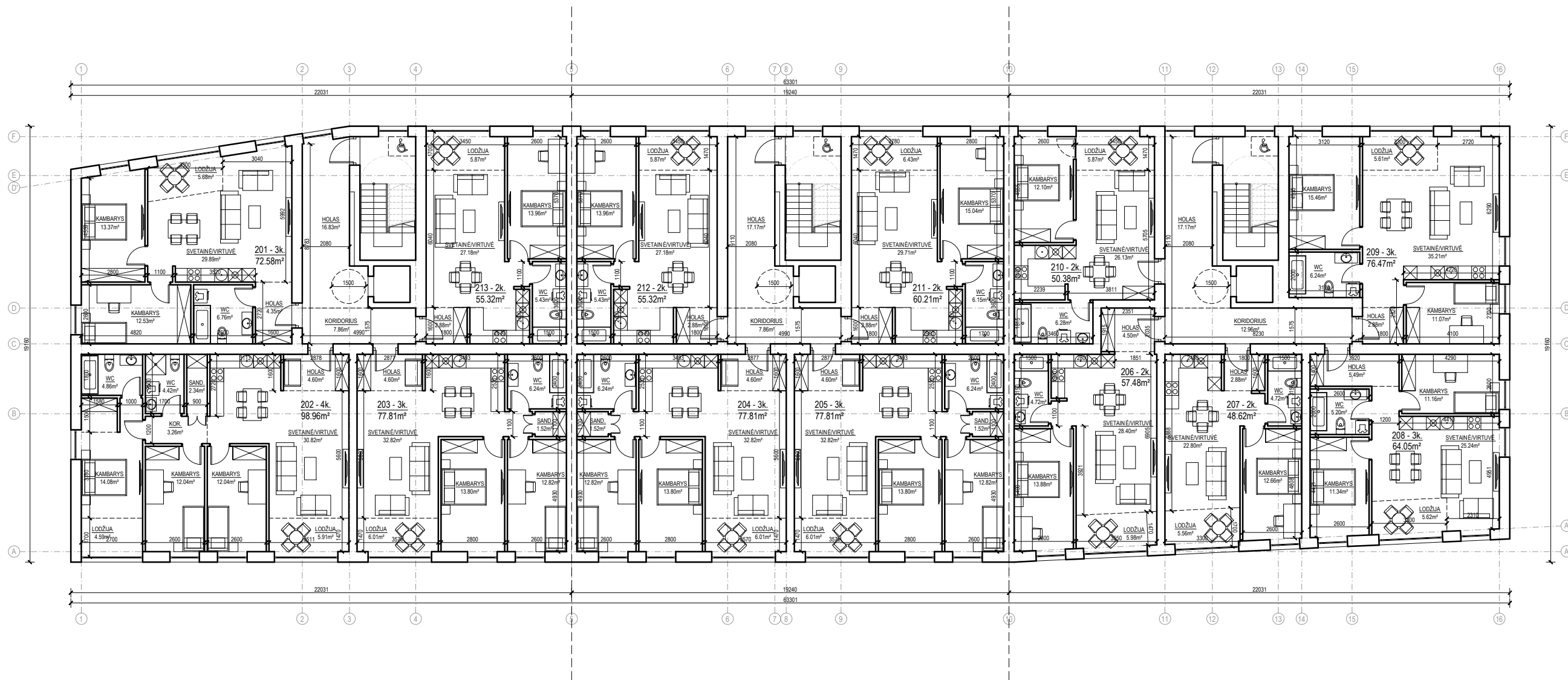

PASTATO (1.4.3; 1.5.3; 3.4.3) 2A. BENDRAS PLOTAS - 329.36m²

GYVENAMAS PLOTAS - 253.41m²
PAGALBINIS PLOTAS - 75.95m²

BUTŲ SKAIČIUS BLOKE - 4 butai
2 kambarių - 1 butai
3 kambarių - 2 butai
4 kambarių - 1 butai

PASTATO (1.4.2; 1.5.2; 3.4.2) 2A. BENDRAS PLOTAS - 296.18m²

GYVENAMAS PLOTAS - 229.09m²
PAGALBINIS PLOTAS - 67.09m²

BUTŲ SKAIČIUS BLOKE - 4 butai
2 kambarių - 2 butai
3 kambarių - 2 butai

PASTATO (1.4.1; 1.5.1; 3.4.1) 2A. BENDRAS PLOTAS - 327.13m²

GYVENAMAS PLOTAS - 254.09m²
PAGALBINIS PLOTAS - 73.04m²

BUTŲ SKAIČIUS BLOKE - 5 butai
2 kambarių - 3 butai
3 kambarių - 2 butai

2 AUKŠTO PLANAS

2021 m.	A TEAM PROJECTS		DAUGIABŪDŲ GYVENAMOSIOS PASKIRTIES PASTATŲ STATYBOS DVIŲJŲ DAUGIABŪDŲ PASTATŲ STATYBOS PROJEKTŲ PAVIRŠIAUS, COREKCIJŲ UNIK. NR. 21P-2020-1021 REKONSTRAVIMO (DAUGIABŪDŲ GYVENAMOSIOS PASKIRTIES) PASTATŲ SANDELIO UNIK. NR. 21P-2020-1021 IR GARABŲ UNIK. NR. 21P-2020-0262 REKONSTRAVIMO (DAUGIABŪDŲ GYVENAMOSIOS PASKIRTIES) PASTATŲ, KURIOSE UNIK. NR. 21P-2020-1021 IR GARABŲ SANDELIO (21P-2020-1021) GRINDIMO, STATYBŲ STATYBOS PŪKŠTAVIMO BŪVAVIŠČIŲ G. 3A KLAMPĖS PROJEKTŲ) PROJEKTO PAVIRŠIAUS	
Atlestatų Nr.	PV, PDV	R. Atas	ANTRO AUKŠTO PLANAS	
A 918	Arch.	V. O. Adienė	PASTATŲ GRUPE - 1.4; 1.5; 3.4	
A 919	Arch.	L. Atas	M 1:100	
BK 020933	STATYTOJAS		Lapas	
Kalba	UAB „DANĖS KRANTAS“		Lapu	
LT	20210607-00-PP-SA-B-00		1 1	

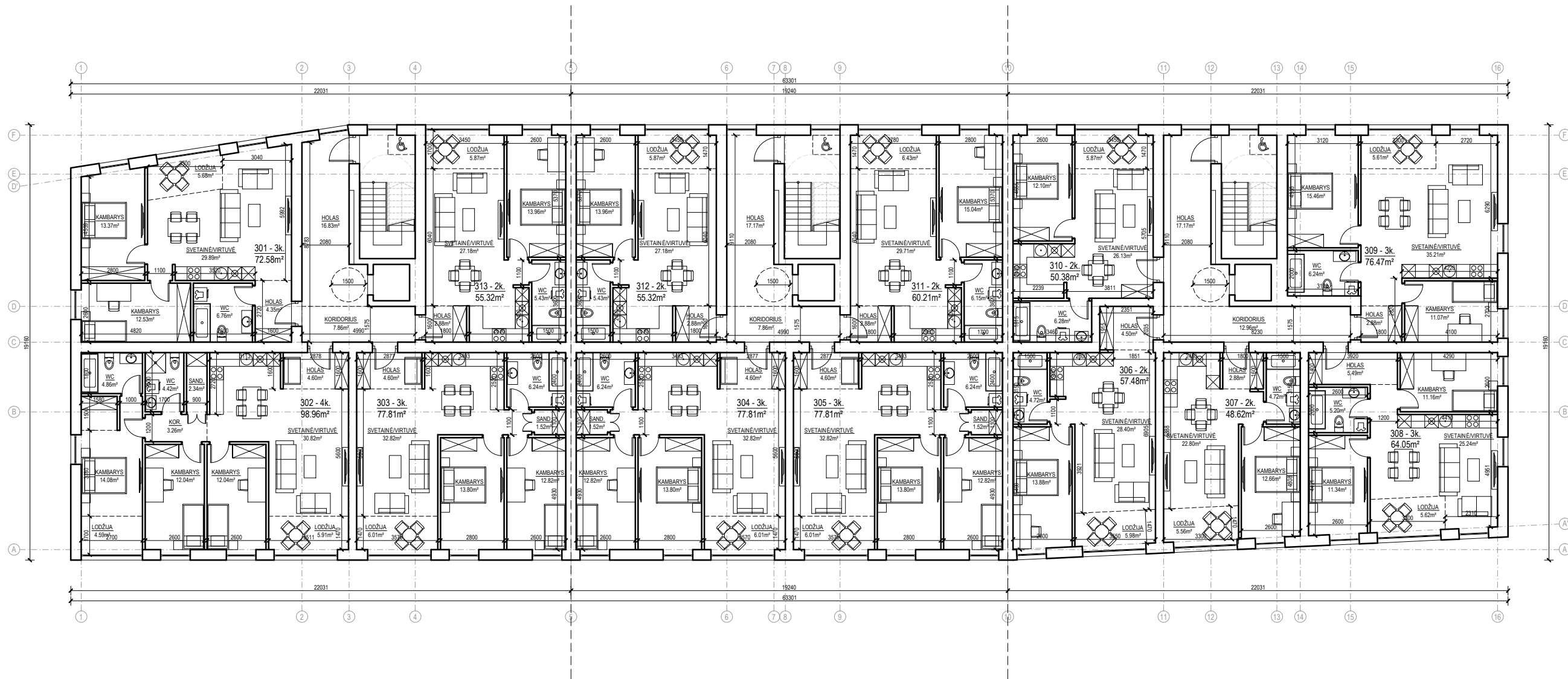

PASTATO (1.4.3; 1.5.3; 3.4.3) 3A. BENDRAS PLOTAS - 329.36m²

GYVENAMAS PLOTAS - 253.41m²
PAGALBINIS PLOTAS - 75.95m²

BUTŲ SKAIČIUS BLOKE - 4 butai
2 kambarių - 1 butai
3 kambarių - 2 butai
4 kambarių - 1 butai

PASTATO (1.4.2; 1.5.2; 3.4.2) 3A. BENDRAS PLOTAS - 296.18m²

GYVENAMAS PLOTAS - 229.09m²
PAGALBINIS PLOTAS - 67.09m²

BUTŲ SKAIČIUS BLOKE - 4 butai
2 kambarių - 2 butai
3 kambarių - 2 butai

PASTATO (1.4.1; 1.5.1; 3.4.1) 3A. BENDRAS PLOTAS - 327.13m²

GYVENAMAS PLOTAS - 254.09m²
PAGALBINIS PLOTAS - 73.04m²

BUTŲ SKAIČIUS BLOKE - 5 butai
2 kambarių - 3 butai
3 kambarių - 2 butai

3 AUKŠTO PLANAS

2021 m.	A TEAM PROJECTS		DAUGIAUBUŲ GYVENAMOSIOS PASKIRTIES PASTATŲ STATYBOS DVIŲJŲ DAUGIAUBUŲ PASTATŲ STATYBOS PROJEKTŲ PAVIRŠIO, COREKCIJA UNIK. NR. 21P-2020-1071 REKONSTRAVIMO (DAUGIAUBUŲ GYVENAMOSIOS PASKIRTIES) PASTATŲ SANDELIO UNIK. NR. 21P-2020-1051 IR GARDAŽŲ UNIK. NR. 21P-2020-0265 REKONSTRAVIMO (DAUGIAUBUŲ GYVENAMOSIOS PASKIRTIES) PASTATŲ, KURIOSE UNIK. NR. 21P-2020-1038 IR GARDAŽŲ SANDELIO (21P-2020-1040) GYVENIMO, STATYBŲ STATYBOS BŪKLĖ REKONSTRAVIMO SENIŲS G. 3 KLAMPĖS PROJEKTŲ) PROJEKTO PAVIRŠIU	
Atleisto Nr.	PV, PDV	R. Atas	TREČIO AUKŠTO PLANAS	
A 918	Arch.	V. O. Adienė	PASTATŲ GRUPE - 1.4; 1.5; 3.4	
A 919	Arch.	L. Atas	M 1:100	
BK 020933			Lapas	Lapu
Kalba	STATYTOJAS		20210607-00-PP-SA-B-00	1
LT	UAB „DANĖS KRANTAS“			1

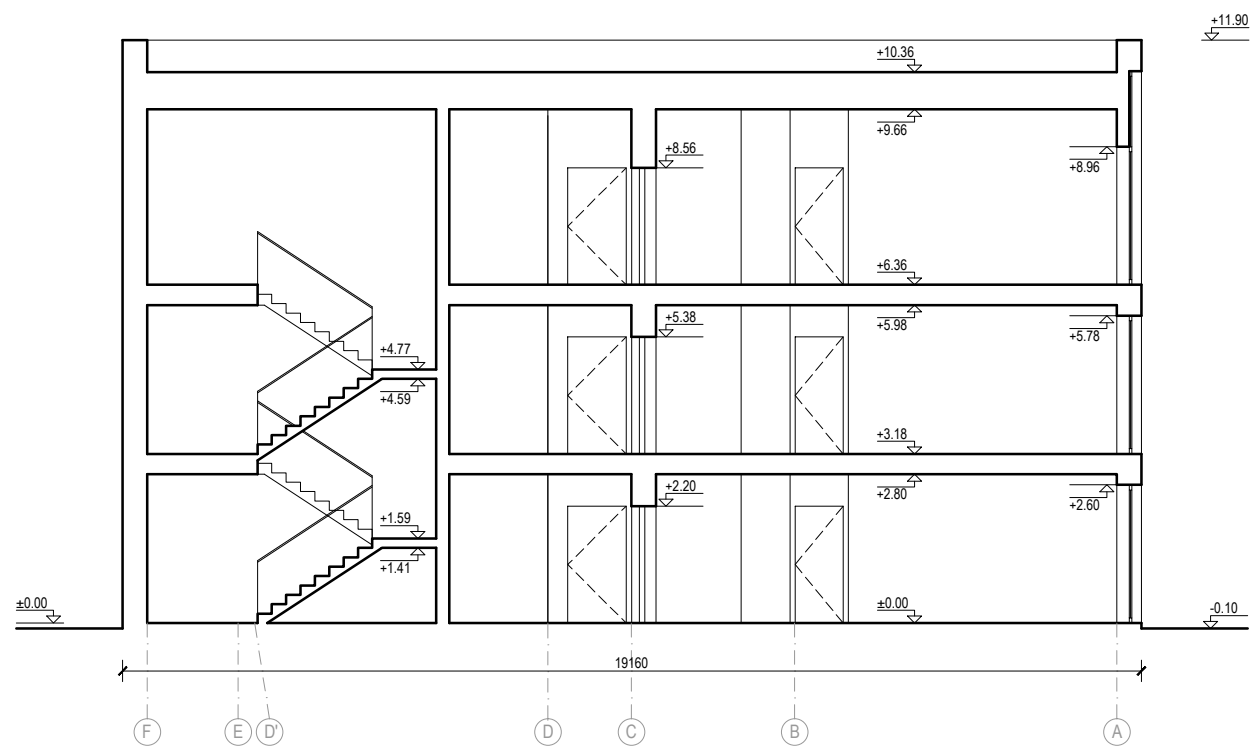

2021 m.	A TEAM PROJECTS		DAUGIABUČIŲ GYVENAMOSIOS PASKIRTIES PASTATŲ STATYBOS, DVIEJŲ DAUGIABUČIŲ PASTATŲ STATYBOS PROJEKTŲ PAKETINIO, DIRBTUVIŲ (UNIK. NR.2197-2003-1017) REKONSTRAVIMO (DAUGIABUČIUS GYVENAMOSIOS PASKIRTIES PASTATUS, SANDĖLIŲ (UNIK. NR. 2197-2003-1093) IR GARAŽŲ (UNIK. NR. 2197-2003-1206) REKONSTRAVIMO (DAUGIABUČIUS GYVENAMOSIOS PASKIRTIES PASTATUS, APRILĖS (UNIK. NR.2197-2003-1128) IR GARAŽŲ SANDĖLIŲ (2197-2003-1106) GYVENAMOSIOS PASKIRTIES PASTATŲ IR/AR REKONSTRAVIMO SENJAVOS G. 3, KLAIPEDA PROJEKTŲ PROJEKTNIAJŲ PASIŪLYMŲ)	
Atestato Nr.	PV, PDV	R. Atas		PJŪVIS
A 918	Arch.	V. O. Atienė		PASTATŲ GRUPĖS - 1.4; 1.5; 3.4
BK 020933	Arch.	L. Atas		M 1:100
Kalba	STATYTOJAS: UAB „DANĖS KRANTAS“		20210607-00-PP-SA-B.00	Lapas
LT				Lapų
				1 1



RYTINIS FASADAS



VAKARINIS FASADAS

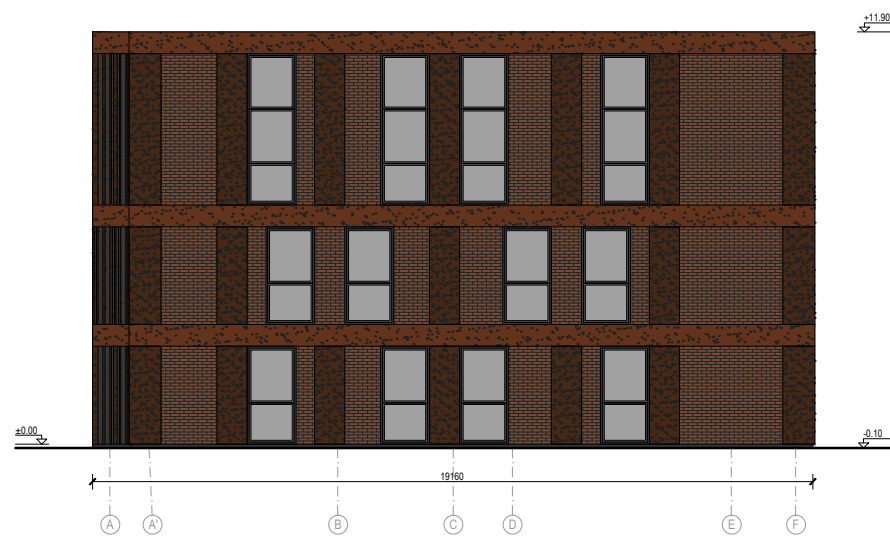

ŠIAURINIS FASADAS

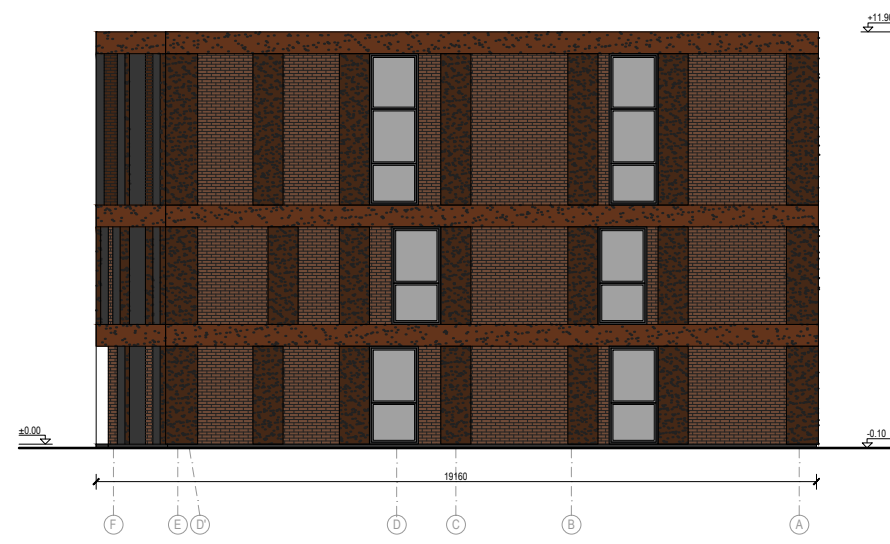

PIETINIS FASADAS

2021 m.	A TEAM PROJECTS		DAUGIABŪDŲ GYVENAMOSIOS PAKRĖTIES PASTATŲ STATYBOS DĖJAVŲ DAUGIABŪDŲ PASTATŲ STATYBOS PROJEKTŲ PAVIRŠINIŲ KONSTRUKCINIŲ JŪKŲ NR. 2107-2003-0101 RENKOVIMO (DAUGIABŪDŲ GYVENAMOSIOS PAKRĖTIES PASTATŲ SAUGOJIMO JŪKŲ NR. 2107-2003-0102) IR GARBAVO JŪKŲ NR. 2107-2003-0103 RENKOVIMAS (DAUGIABŪDŲ GYVENAMOSIOS PAKRĖTIES PASTATŲ SAUGOJIMO JŪKŲ NR. 2107-2003-0104 IR GARBAVO JŪKŲ NR. 2107-2003-0105) (LOROJIMO, STATYBŲ STATYBOS IR/AR RENKOVIMAS) SENIAVOS G. 3, KLAMPĖDŲ PROJEKTŲ, PROJEKTOVALYBOS UAB „DANĖS KRANTAS“	
Atleisto Nr.	PV, PDV	R. Atlas	FASADŲ PASTATŲ GRUPĖS - 1.4	
A 918	Arch.	V. O. Atienė	M 1:100	
A 919	Arch.	L. Atlas	Lapas	
BK 020933			Lapų	
Kalba	STATYTOJAS		20210607-00-PP-SA-B-00	
LT	UAB „DANĖS KRANTAS“		1 1	



RYTINIS FASADAS



VAKARINIS FASADAS

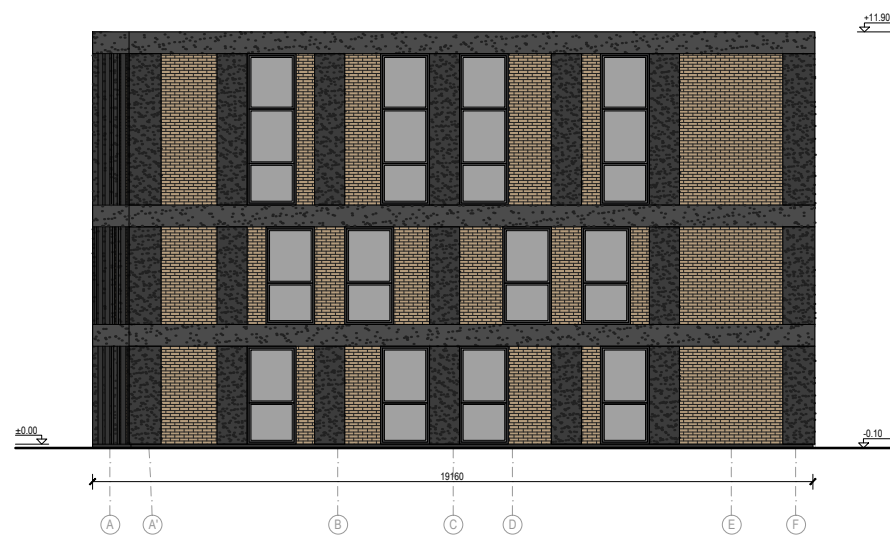

ŠIAURINIS FASADAS

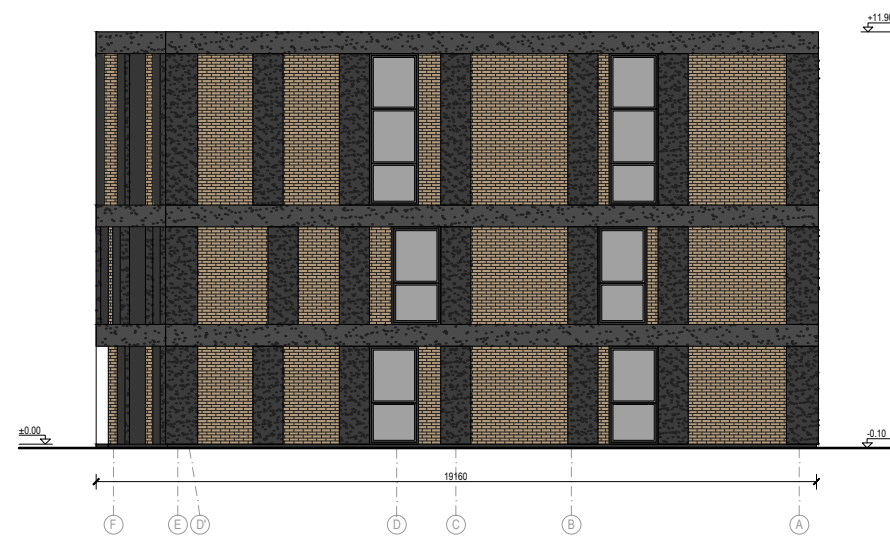

PIETINIS FASADAS

2021 m.	A TEAM PROJECTS		DAUGIABŪDŲ GYVENAMOSIOS PASKIRTIES PASTATŲ STATYBOS DĖJŲ DAUGIABŪDŲ PASTATŲ STATYBOS PROJEKTŲ PAVERTIMO, COREKTŲJŲ JŪKŲ NR. 21P-2020-1071 REKONSTRUAVIMO (DAUGIABŪDŲ GYVENAMOSIOS PASKIRTIES PASTATŲ SAUGOJIMO JŪKŲ NR. 21P-2020-0928) IR GARAŽŲ JŪKŲ NR. 21P-2020-0265 REKONSTRUAVIMO (DAUGIABŪDŲ GYVENAMOSIOS PASKIRTIES PASTATŲ SAUGOJIMO JŪKŲ NR. 21P-2020-1128) IR GARAŽŲ SAUGOJIMO (21P-2020-1128) GYVENAMŲ STATYBŲ STATYBOS IR/AR REKONSTRUAVIMO ŠEVIKAVĖS G. 3, KLAMPĖDŲ PROJEKTŲ) PROJEKTO PASTATŲ SAUGOJIMO	
Atleisto Nr.	PV, PDV	R. Atlas	FASADAI	
A 918	Arch.	V. O. Atienė	PASTATŲ GRUPĖS - 1.5	
BK 020933	Arch.	L. Atlas	M 1:100	
Kalba	STATYTOJAS	20210607-00-PP-SA-B-00		Lapas
LT	UAB „DANĖS KRANTAS“			Lapų
				1 1



RYTINIS FASADAS



VAKARINIS FASADAS



ŠIAURINIS FASADAS

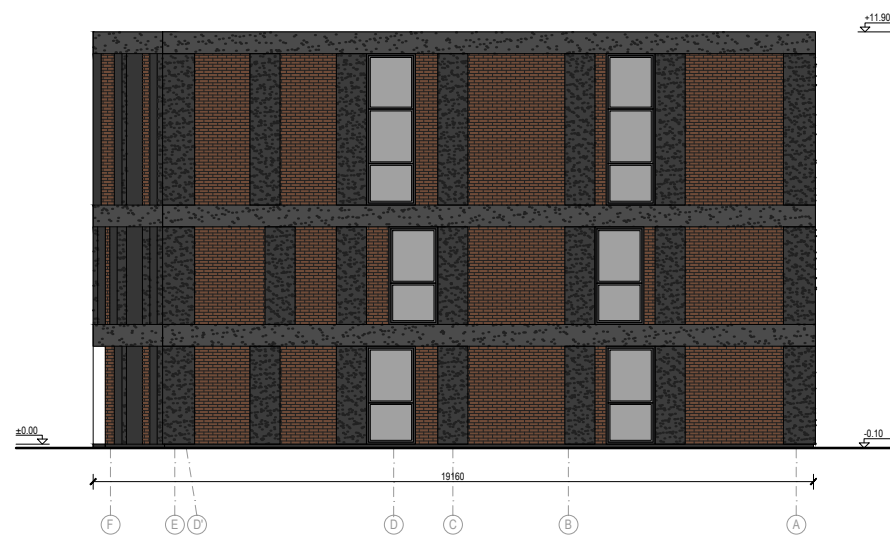

PIETINIS FASADAS

2021 m.	A TEAM PROJECTS		DAUGIABŪDŲ GYVENAMOSIOS PASKIRTIES PASTATŲ STATYBOS DĖJAU DAUGIABŪDŲ PASTATŲ STATYBOS PROJEKTŲ PAVERTIMAS, COREKTAVŲ LANKŲ NR. 21P-2020-101P REKONSTRUAVIMO (DAUGIABŪDŲ GYVENAMOSIOS PASKIRTIES PASTATŲ SAUGOJIMO LANKŲ NR. 21P-2020-102P IR GARAŽŲ LANKŲ NR. 21P-2020-103P) REKONSTRUAVIMO (DAUGIABŪDŲ GYVENAMOSIOS PASKIRTIES PASTATŲ SAUGOJIMO LANKŲ NR. 21P-2020-104P IR GARAŽŲ SAUGOJIMO LANKŲ NR. 21P-2020-105P) STATYBOS (STATYBOS PŪKARIS REKONSTRUAVIMO) SENIAVOS G. 3, KLAMPEDA PROJEKTŲ, PROJEKTOVALYBOS ĮMONĖS	
Atleisto Nr.	PV, PDV	R. Atlas	FASADAI	
A 918	Arch.	V. O. Atienė	PASTATŲ GRUPES - 3.4	
BK 020933	Arch.	L. Atlas	M 1:100	
Kalba	STATYTOJAS	20210607-00-PP-SA-B-00		Lapas
LT	UAB „DANĖS KRANTAS“			Lapų
				1 1

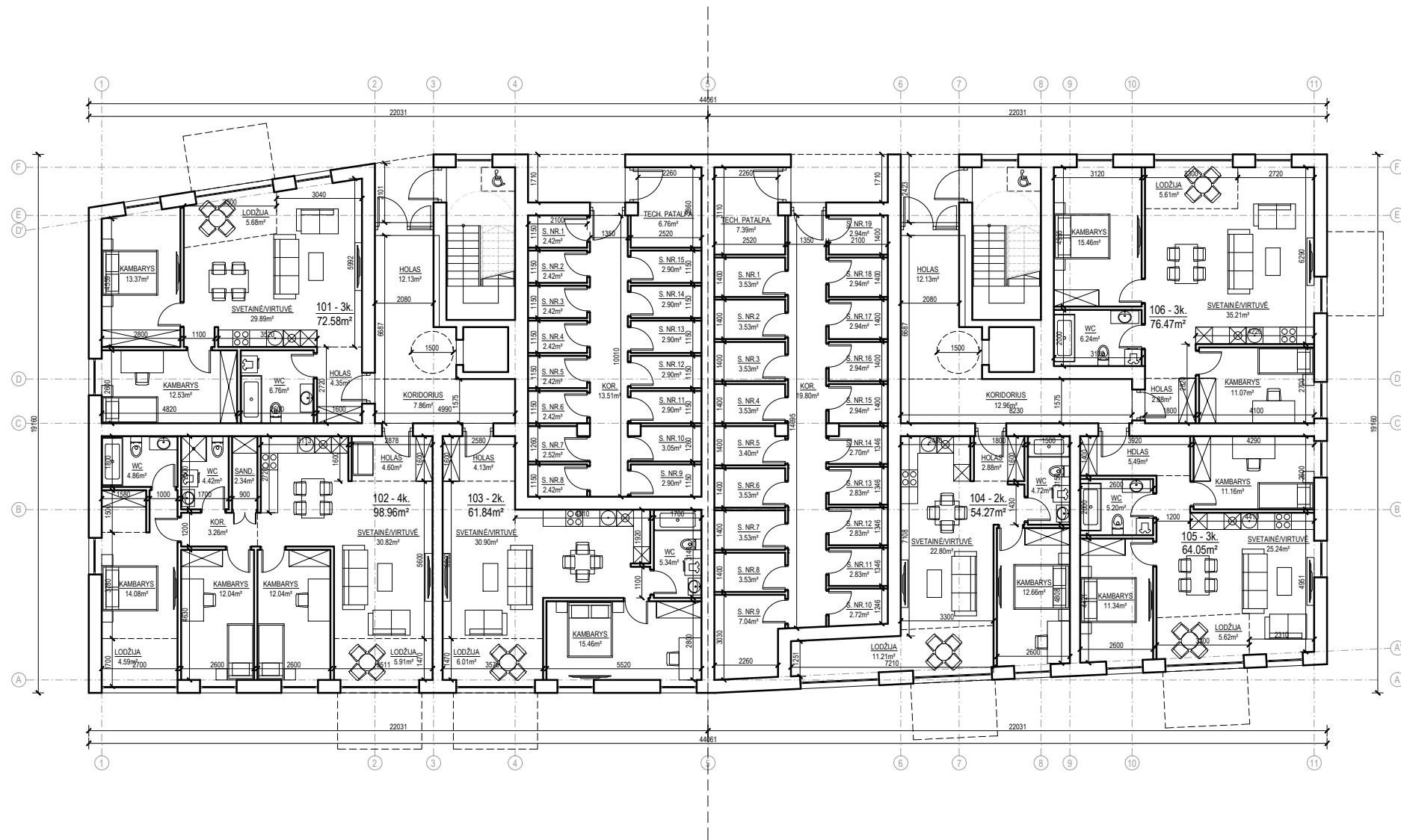

PASTATO (2.1.2) 1A. BENDRAS PLOTAS - 313.55m²

GYVENAMAS PLOTAS - 193.32m²
PAGALBINIS PLOTAS - 120.23m²

BUTŲ SKAIČIUS BLOKE - 3 butai SANDĖLIUKŲ SKAIČIUS BLOKE - 15 sandėliukų
2 kambarių - 1 butas
3 kambarių - 1 butas
4 kambarių - 1 butas

PASTATO (2.1.1) 1A. BENDRAS PLOTAS - 310.83m²

GYVENAMAS PLOTAS - 167.38m²
PAGALBINIS PLOTAS - 143.45m²

BUTŲ SKAIČIUS BLOKE - 3 butai SANDĖLIUKŲ SKAIČIUS BLOKE - 19 sandėliukų
2 kambarių - 1 butas
3 kambarių - 2 butai

1 AUKŠTO PLANAS

2021 m.	A TEAM PROJECTS		DAUGIABŪDŲ GYVENAMOSIOS PASKIRTIES PASTATŲ STATYBOS DVIŲ DAUGIABŪDŲ PASTATŲ STATYBOS PROJEKTŲ PAVERTIMO DORINIU JUNK. NR. 21P-2003-1071 RENKOTRAVIMO (DAUGIABŪDŲ GYVENAMOSIOS PASKIRTIES) PASTATŲ SANDĖLIŲ JUNK. NR. 21P-2003-1051 IR GARDAŽŲ JUNK. NR. 21P-2003-1060 RENKOTRAVIMO (DAUGIABŪDŲ GYVENAMOSIOS PASKIRTIES) PASTATŲ SANDĖLIŲ JUNK. NR. 21P-2003-1058 IR GARDAŽŲ SANDĖLIŲ (21P-2003-1060) GRODIMO, STATYBOS IR/AR RENKOTRAVIMO SENIAVOS G. 3 KLAMPEDA PROJEKTŲ PROJEKTOVAL PASŪLYMAS	
Atestato Nr.	PV, PDV	R. Atas	PIRMO AUKŠTO PLANAS	
A 918	Arch.	V. O. Adienė	PASTATŲ GRUPE - 2.1	
BK 020933	Arch.	L. Atas	M 1:100	
Kalba	STATYTOJAS	20210607-00-PP-SA-B.00		Lapas Lapų
LT	UAB „DANĖS KRANTAS“		1	1

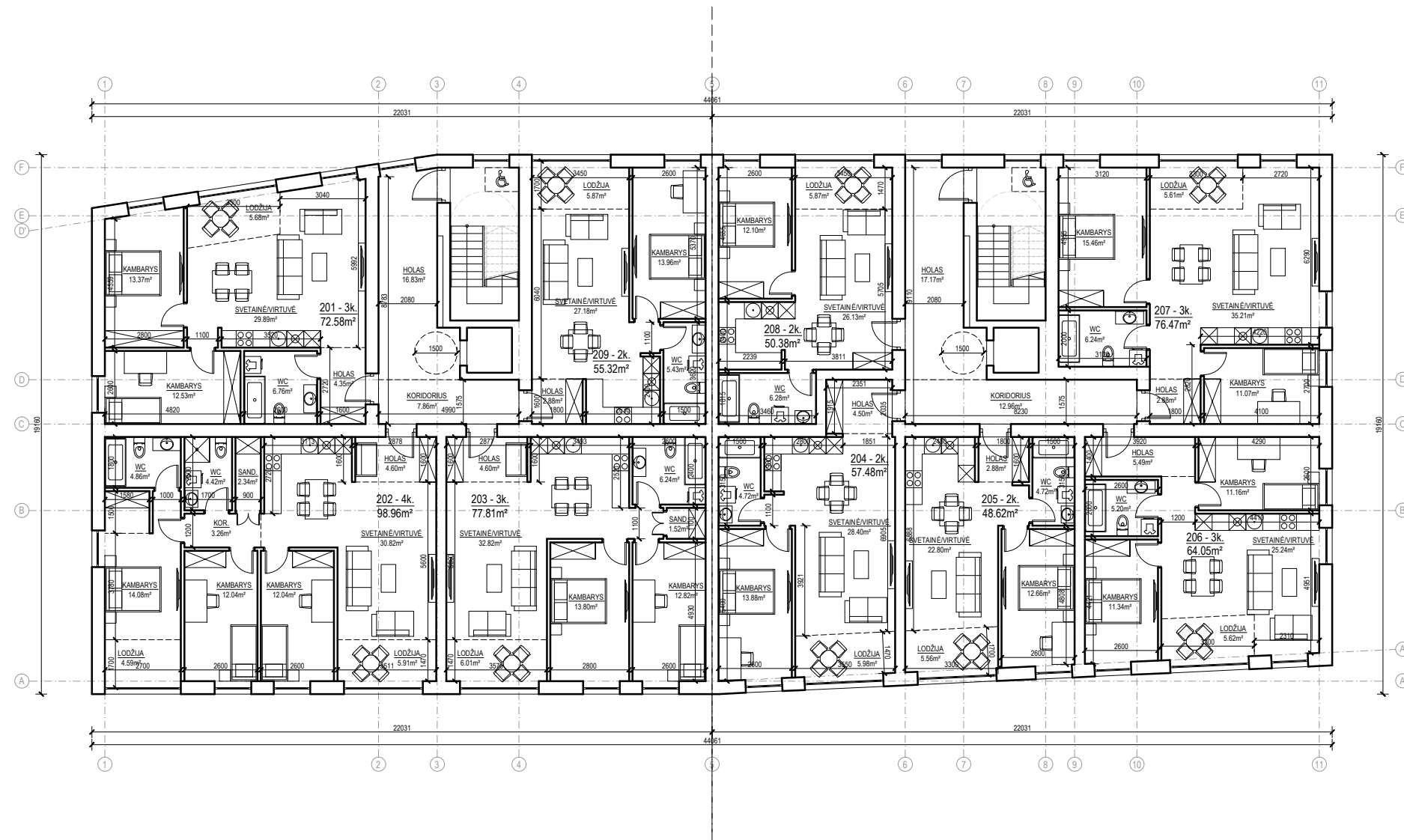

PASTATO (2.1.2) 2A. BENDRAS PLOTAS - 329.36m²

GYVENAMAS PLOTAS - 253.41m²
 PAGALBINIS PLOTAS - 75.95m²

BUTŲ SKAIČIUS BLOKE - 4 butai
 2 kambarių - 1 butas
 3 kambarių - 2 butai
 4 kambarių - 1 butas

PASTATO (2.1.1) 2A. BENDRAS PLOTAS - 327.13m²

GYVENAMAS PLOTAS - 254.09m²
 PAGALBINIS PLOTAS - 73.04m²

BUTŲ SKAIČIUS BLOKE - 5 butai
 2 kambarių - 3 butai
 3 kambarių - 2 butai

2 AUKŠTO PLANAS

2021 m.	A TEAM PROJECTS		DAUGIABŪDŲ GYVENAMOSIOS PASKIRTIES PASTATŲ STATYBOS DVIŲ DAUGIABŪDŲ PASTATŲ STATYBOS PROJEKTŲ PAVIRŠIO, COREKCIJA, UNIK. NR. 21P-2020-1071 REKONSTRAVIMO (DAUGIABŪDŲ GYVENAMOSIOS PASKIRTIES) PASTATŲ SANDELIO UNIK. NR. 21P-2020-1070 IR GARAŽŲ UNIK. NR. 21P-2020-0265 REKONSTRAVIMO (DAUGIABŪDŲ GYVENAMOSIOS PASKIRTIES) PASTATŲ, ANKŠTES UNIK. NR. 21P-2020-1078 IR GARAŽŲ SANDELIO (21P-2020-1070) UŽDAVIMŲ, STATYBŲ STATYBOS RIŠKŲ REKONSTRAVIMO SENIAGĖS G. 3 KLAMPEDA PROJEKTŲ PROJEKTOVAL PASŲLYMŲ	
Atlestatų Nr.	PV, PDV	R. Atlas	ANTRO AUKŠTO PLANAS	
A 918	Arch.	V. O. Atienė	PASTATŲ GRUPE - 2.1	
BK 020933	Arch.	L. Atlas	M 1:100	
Kalba	STATYTOJAS	20210607-00-PP-SA-B.00		Lapų
LT	UAB „DANĖS KRANTAS“			1

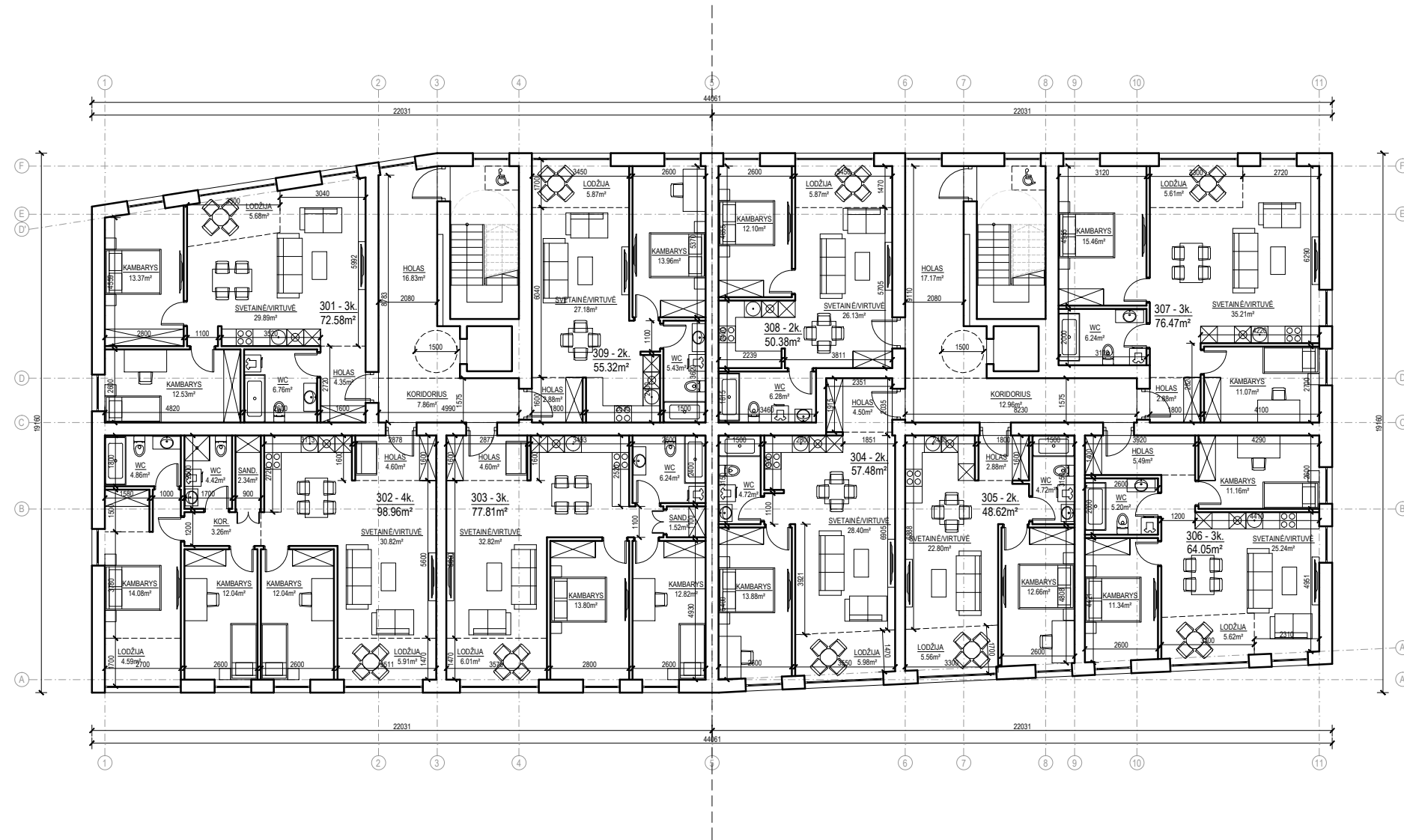

PASTATO (2.1.2) 3A. BENDRAS PLOTAS - 329.36m²

GYVENAMAS PLOTAS - 253.41m²
 PAGALBINIS PLOTAS - 75.95m²

BUTŲ SKAIČIUS BLOKE - 4 butai
 2 kambarių - 1 butas
 3 kambarių - 2 butai
 4 kambarių - 1 butas

PASTATO (2.1.1) 3A. BENDRAS PLOTAS - 327.13m²

GYVENAMAS PLOTAS - 254.09m²
 PAGALBINIS PLOTAS - 73.04m²

BUTŲ SKAIČIUS BLOKE - 5 butai
 2 kambarių - 3 butai
 3 kambarių - 2 butai

3 AUKŠTO PLANAS

2021 m.	A TEAM PROJECTS		DAUGIABŪDŲ GYVENAMOSIOS PASKIRTIES PASTATŲ STATYBOS DVIŲ DAUGIABŪDŲ PASTATŲ STATYBOS PROJEKTŲ PAVERTIMAS CORE'UOJU JUNK. NR. 21P-2003-1071 REKONSTRAVIMO (DAUGIABŪDŲ GYVENAMOSIOS PASKIRTIES) PASTATŲ SANDELIO JUNK. NR. 21P-2003-1058 IR GARAŽŲ JUNK. NR. 21P-2003-0265 REKONSTRAVIMO (DAUGIABŪDŲ GYVENAMOSIOS PASKIRTIES) PASTATŲ SANDELIO JUNK. NR. 21P-2003-1038 IR GARAŽŲ SANDELIO (21P-2003-1040) GRODIMO, STATYBOS (PUNK REKONSTRAVIMO) SENIAVOS G. 3 KLAPEDA PROJEKTŲ PROJEKTOVAL PASŲLYMAS	
Atestato Nr.	PV, PDV	R. Atas	TREČIO AUKŠTO PLANAS	
A 918	Arch.	V. O. Atienė	PASTATŲ GRUPE - 2.1	
BK 020933	Arch.	L. Atas	M 1:100	
Kalba	STATYTOJAS	20210607-00-PP-SA-B.00		Lapų
LT	UAB „DANĖS KRANTAS“		1	1

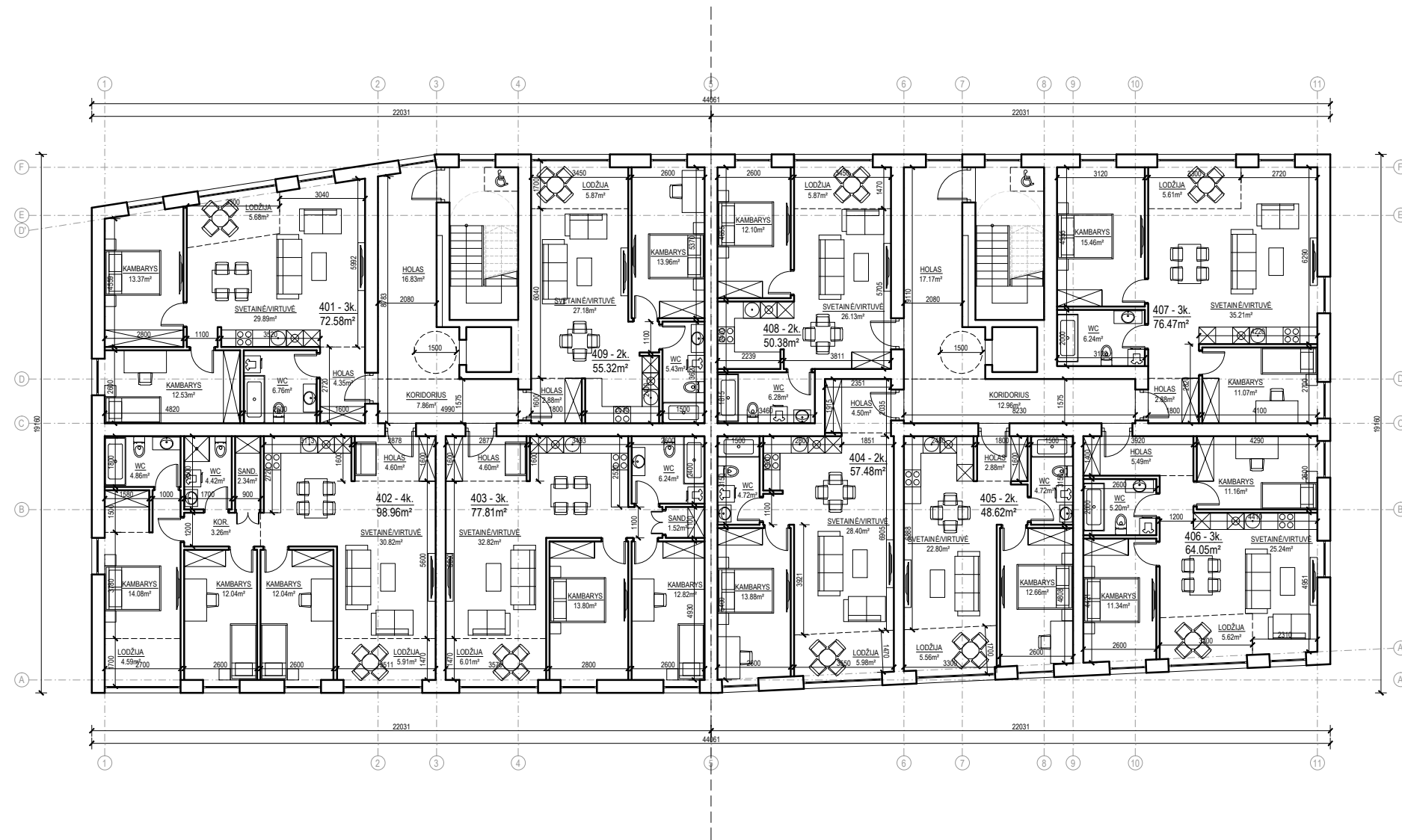

PASTATO (2.1.2) 4A. BENDRAS PLOTAS - 329.36m²

GYVENAMAS PLOTAS - 253.41m²
 PAGALBINIS PLOTAS - 75.95m²

BUTŲ SKAIČIUS BLOKE - 4 butai
 2 kambarių - 1 butas
 3 kambarių - 2 butai
 4 kambarių - 1 butas

PASTATO (2.1.1) 4A. BENDRAS PLOTAS - 327.13m²

GYVENAMAS PLOTAS - 254.09m²
 PAGALBINIS PLOTAS - 73.04m²

BUTŲ SKAIČIUS BLOKE - 5 butai
 2 kambarių - 3 butai
 3 kambarių - 2 butai

4 AUKŠTO PLANAS

2021 m.	A TEAM PROJECTS		DAUGIABŪDŲ GYVENAMOSIOS PASKIRTIES PASTATŲ STATYBOS DVIŲ DAUGIABŪDŲ PASTATŲ STATYBOS PROJEKTŲ PAVIRŠIO, COREKCIJA, UNIK. NR. 21P-2003-1071 REKONSTRAVIMO (DAUGIABŪDŲ GYVENAMOSIOS PASKIRTIES) PASTATŲ SANDELIO UNIK. NR. 21P-2003-1051 IR GARDAŽŲ UNIK. NR. 21P-2003-0265 REKONSTRAVIMO (DAUGIABŪDŲ GYVENAMOSIOS PASKIRTIES) PASTATŲ, HARKIŠKIS UNIK. NR. 21P-2003-1038 IR GARDAŽŲ SANDELIO (21P-2003-1046) GRODIMO, STATYBŲ STATYBOS RIŠKŲ REKONSTRAVIMO SENIAVOS G. 3 KLAPEDA PROJEKTŲ PROJEKTOVAL PASŲLYMAS	
Atestato Nr.	PV, PDV	R. Atas	KETVIRTO AUKŠTO PLANAS	
A 918	Arch.	V. O. Ailienė	PASTATŲ GRUPE - 2.1	
BK 020933	Arch.	L. Atas	M 1:100 0	
Kalba	STATYTOJAS	20210607-00-PP-SA-B.00		Lapas Lapų
LT	UAB „DANĖS KRANTAS“	1		1

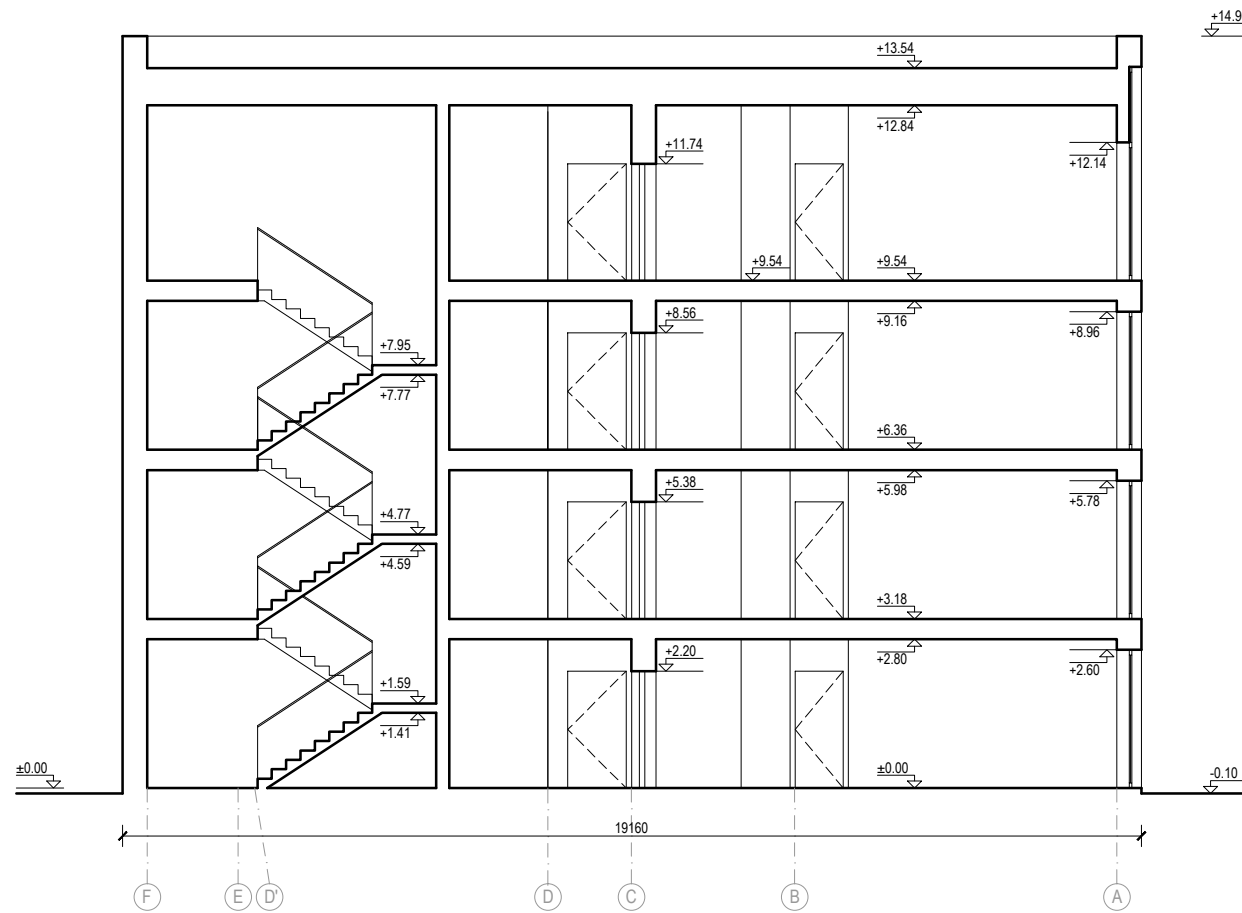

2021 m.	A TEAM PROJECTS		DAUGIABUČIŲ GYVENAMOSIOS PASKIRTIES PASTATŲ STATYBOS, DVIEJŲ DAUGIABUČIŲ PASTATŲ STATYBOS PROJEKTŲ PAKETINIO, DIRBTUVIŲ (UNIK. NR.2197-2003-1017) REKONSTRAVIMO (DAUGIABUČIUS GYVENAMOSIOS PASKIRTIES PASTATUS, SANDĖLIŲ (UNIK. NR. 2197-2003-1093) IR GARAŽŲ (UNIK. NR. 2197-2003-1206) REKONSTRAVIMO (DAUGIABUČIUS GYVENAMOSIOS PASKIRTIES PASTATUS, APRILĖS (UNIK. NR.2197-2003-1128) IR GARAŽŲ SANDĖLIŲ (2197-2003-1106) GRUPOVIMO, STATINIŲ STATYBOS IR/AR REKONSTRAVIMO SENVAGĖS G. 3, KLAIPĖDA PROJEKTŲ PROJEKTNIAJŲ PASIŪLYMŲ)	
Atestato Nr.			PASTATŲ GRUPĖS - 2.1	
A 918	PV, PDV	R. Atas		Laida
A 919	Arch.	V. O. Atienė		0
BK 020933	Arch.	L. Atas		M 1:100
				Lapas
				Lapų
Kalba	STATYTOJAS: UAB „DANĖS KRANTAS“		20210607-00-PP-SA-B.00	
LT				1 1

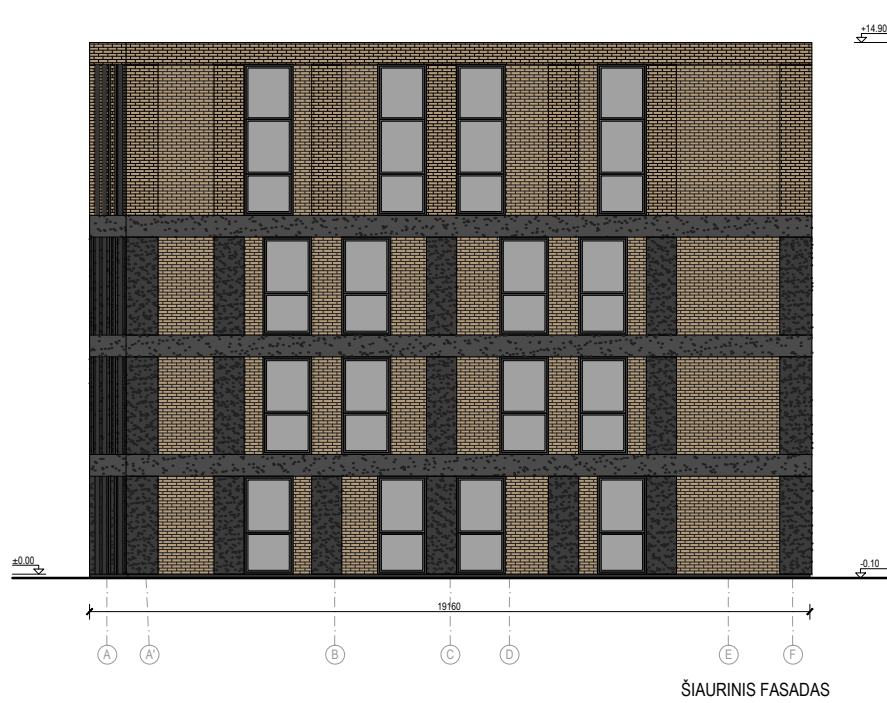

2021 m.	A TEAM PROJECTS		DAUGIABŪDŲ GYVENAMOSIOS PASKIRTIES PASTATŲ STATYBOS DĖJŲ DAUGIABŪDŲ PASTATŲ STATYBOS PROJEKTŲ PAVIRŠINIŲ KONSTRUKCINIŲ JŪKŲ NR. 21P-2021-0101 REKONSTRAVIMO (DAUGIABŪDŲ GYVENAMOSIOS PASKIRTIES PASTATŲ STATYBOS) KONSTRUKCINIŲ JŪKŲ NR. 21P-2021-0101 IR GARBAŽŲ JŪKŲ NR. 21P-2021-0101 REKONSTRAVIMO (DAUGIABŪDŲ GYVENAMOSIOS PASKIRTIES PASTATŲ STATYBOS) KONSTRUKCINIŲ JŪKŲ NR. 21P-2021-0101 IR GARBAŽŲ JŪKŲ NR. 21P-2021-0101 (DĖJŲ, STATYBŲ) STATYBOS PŪKARĖKONSTRAVIMO ŠEŠIŠIŲS G. 3, KLAMPĖDŲ PASTATŲ PROJEKTO PASTATŲ STATYBOS)	
Atlestatų Nr.	PV, PDV	R. Atlas	FASADAI	
A 918	Arch.	V. O. Atienė	PASTATŲ GRUPĖS - 2.1	
BK 020933	Arch.	L. Atlas	M 1:100	
Kalba	STATYTOJAS	20210607-00-PP-SA-B.00		Lapas
LT	UAB „DANĖS KRANTAS“			Lapų
				1 1

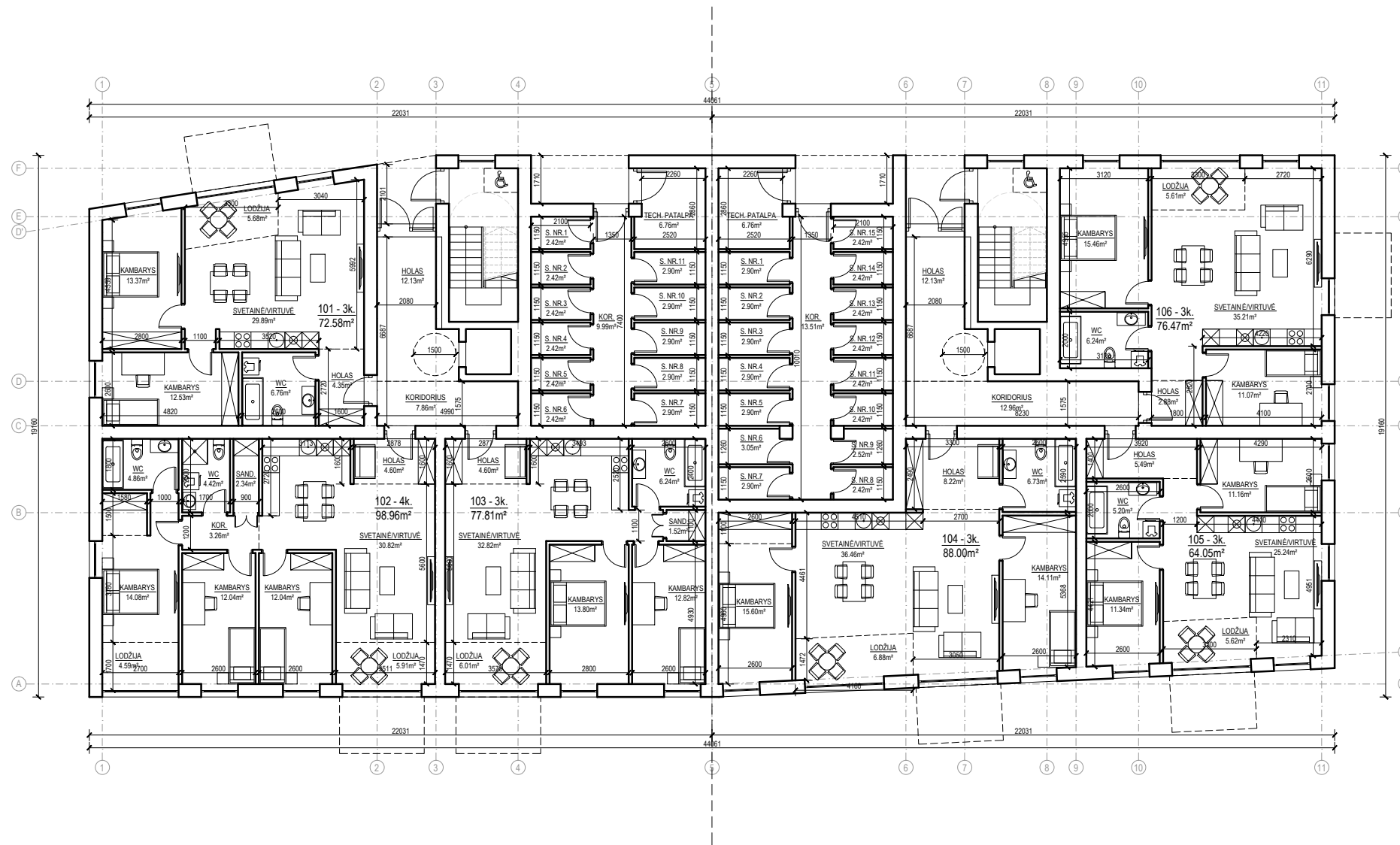

PASTATO (2.2.2) 1A. BENDRAS PLOTAS - 315.11m²

GYVENAMAS PLOTAS - 206.40m²
PAGALBINIS PLOTAS - 108.71m²

BUTŲ SKAIČIUS BLOKE - 3 butai SANDĖLIUKŲ SKAIČIUS BLOKE - 11 sandėlių
3 kamabrių - 2 butai
4 kamabrių - 1 butas

PASTATO (2.2.1) 1A. BENDRAS PLOTAS - 313.79m²

GYVENAMAS PLOTAS - 193.76m²
PAGALBINIS PLOTAS - 120.03m²

BUTŲ SKAIČIUS BLOKE - 3 butai SANDĖLIUKŲ SKAIČIUS BLOKE - 15 sandėlių
3 kamabrių - 3 butai

1 AUKŠTO PLANAS

2021 m.	A TEAM PROJECTS		DAUGIABŪDŲ GYVENAMOSIOS PASKIRTIES PASTATŲ STATYBOS DVIŲ DAUGIABŪDŲ PASTATŲ STATYBOS PROJEKTŲ PAVIRŠIO, CORE'Ų/JUNK, NR. 21P-2020-1011 REKONSTRAVIMO (DAUGIABŪDŲ GYVENAMOSIOS PASKIRTIES) PASTATŲ, SANDĖLIŲ/JUNK, NR. 21P-2020-1021 IR GARAŽŲ/JUNK, NR. 21P-2020-1026 REKONSTRAVIMO (DAUGIABŪDŲ GYVENAMOSIOS PASKIRTIES) PASTATŲ, SANDĖLIŲ/JUNK, NR. 21P-2020-1028 IR GARAŽŲ/SANDĖLIŲ (21P-2020-1028) GYVENAMŲ STATYBŲ STATYBOS (PILNŲ REKONSTRAVIMO) SENIAVOS G. 3, KLAMPĖDA PROJEKTO, PROJEKTOVAL PASŲLYMŲ	
A 918	PV, PDV	R. Atas		PIRMO AUKŠTO PLANAS
A 919	Arch.	V. O. Adienė		PASTATŲ GRUPE - 2.2
BK 020933	Arch.	L. Atas		M 1:100
Kalba	STATYTOJAS			Lapas
LT	UAB „DANĖS KRANTAS“	20210607-00-PP-SA-B-00		Lapu
				1

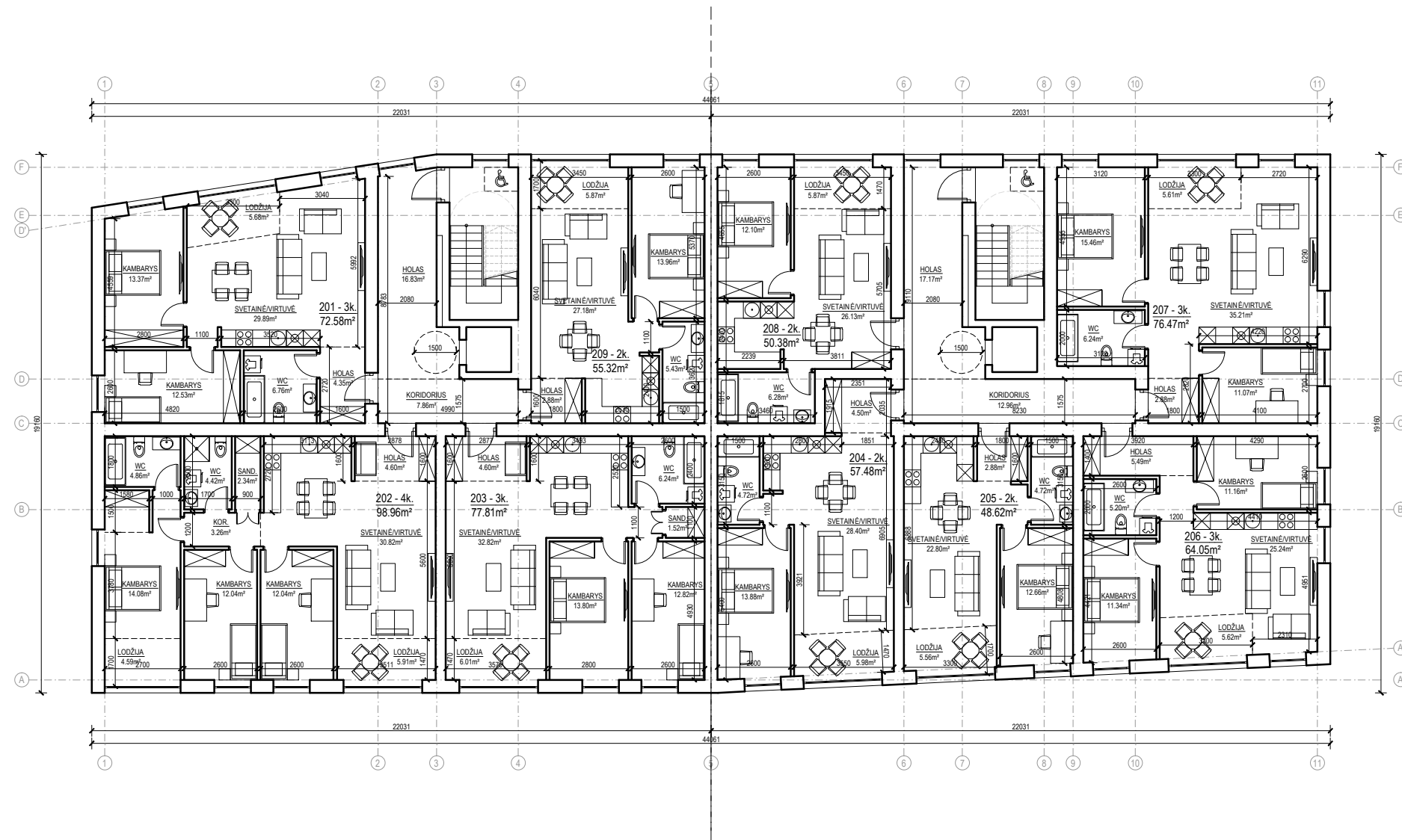

PASTATO (2.2.2) 2A. BENDRAS PLOTAS - 329.36m²

GYVENAMAS PLOTAS - 253.41m²
 PAGALBINIS PLOTAS - 75.95m²

BUTŲ SKAIČIUS BLOKE - 4 butai
 2 kambarių - 1 butas
 3 kambarių - 2 butai
 4 kambarių - 1 butas

PASTATO (2.2.1) 2A. BENDRAS PLOTAS - 327.13m²

GYVENAMAS PLOTAS - 254.09m²
 PAGALBINIS PLOTAS - 73.04m²

BUTŲ SKAIČIUS BLOKE - 5 butai
 2 kambarių - 3 butai
 3 kambarių - 2 butai

2 AUKŠTO PLANAS

2021 m.	A TEAM PROJECTS		DAUGIABŪDŲ GYVENAMOSIOS PASKIRTIES PASTATŲ STATYBOS DVIŲ DAUGIABŪDŲ PASTATŲ STATYBOS PROJEKTŲ PAVIRŠIO, COREKCIJA, UNIK. NR. 21P-2003-1031 REKONSTRAVIMO (DAUGIABŪDŲ GYVENAMOSIOS PASKIRTIES) PASTATŲ SANDELIO UNIK. NR. 21P-2003-1031 IR GARAŽŲ UNIK. NR. 21P-2003-0265 REKONSTRAVIMO (DAUGIABŪDŲ GYVENAMOSIOS PASKIRTIES) PASTATŲ, HARKEDŲ UNIK. NR. 21P-2003-1038 IR GARAŽŲ SANDELIO (21P-2003-1038) GYVENIMO, STATYBŲ STATYBOS IR/AR REKONSTRAVIMO SĄVOKSĖS G. 3, KLAMPEDA PROJEKTŲ, PROJEKTOVAL PASŲLYMŲ	
Atestato Nr.	PV, PDV	R. Atlas	ANTRO AUKŠTO PLANAS	
A 918	Arch.	V. O. Atienė	PASTATŲ GRUPE - 2.2	
BK 020933	Arch.	L. Atlas	M 1:100 0	
Kalba	STATYTOJAS	20210607-00-PP-SA-B.00		Lapas Lapų
LT	UAB „DANĖS KRANTAS“	1		1

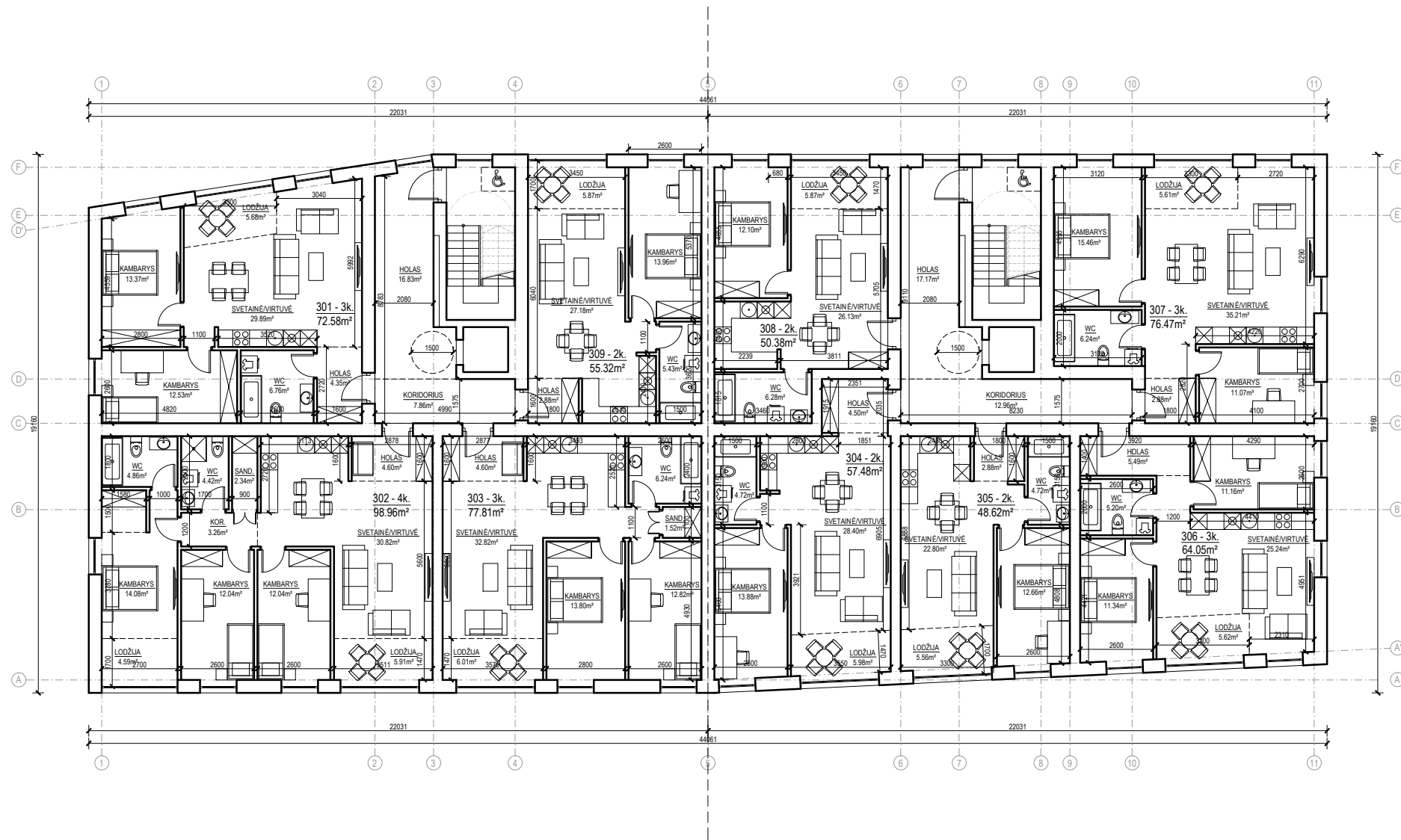

PASTATO (2.2.2) 3A. BENDRAS PLOTAS - 329.36m²

GYVENAMAS PLOTAS - 253.41m²
PAGALBINIS PLOTAS - 75.95m²

BUTŲ SKAIČIUS BLOKE - 4 butai
2 kambarių - 1 butas
3 kambarių - 2 butai
4 kambarių - 1 butas

PASTATO (2.2.1) 3A. BENDRAS PLOTAS - 327.13m²

GYVENAMAS PLOTAS - 254.09m²
PAGALBINIS PLOTAS - 73.04m²

BUTŲ SKAIČIUS BLOKE - 5 butai
2 kambarių - 3 butai
3 kambarių - 2 butai

3 AUKŠTO PLANAS

2021 m.	A TEAM PROJECTS		DAUGIABŪDŲ GYVENAMOSIOS PASKIRTIES PASTATŲ STATYBOS DĖJAU DAUGIABŪDŲ PASTATŲ STATYBOS PROJEKTŲ PAVERTIMO, COREVIZIJŲ, UNIK. NR. 21P-2003-1021 REKONSTRAVIMO (DAUGIABŪDŲ GYVENAMOSIOS PASKIRTIES) PASTATŲ SANDELIO UNIK. NR. 21P-2003-1021 IR GARSAIŲ UNIK. NR. 21P-2003-0262 REKONSTRAVIMO (DAUGIABŪDŲ GYVENAMOSIOS PASKIRTIES) PASTATŲ, HORNISDŲ UNIK. NR. 21P-2003-1028 IR GARSAIŲ SANDELIO (21P-2003-1028) URSIMO, STATYBŲ STATYBOS BŪKRE KONSTRAVIMO BŪKRE G. L. KLAMPEDA PROJEKTŲ, PROJEKTOVAL PASŲLYMŲ	
Atestato Nr.	PV, PDV	R. Atlas	KETVIRTO AUKŠTO PLANAS	
A 918	Arch.	V. O. Atienė	PASTATŲ GRUPE - 2.2	
BK 020933	Arch.	L. Atlas	M 1:100 0	
Kalba	STATYTOJAS	20210607-00-PP-SA-B.00		Lapas Lapų
LT	UAB „DANĖS KRANTAS“		1	1

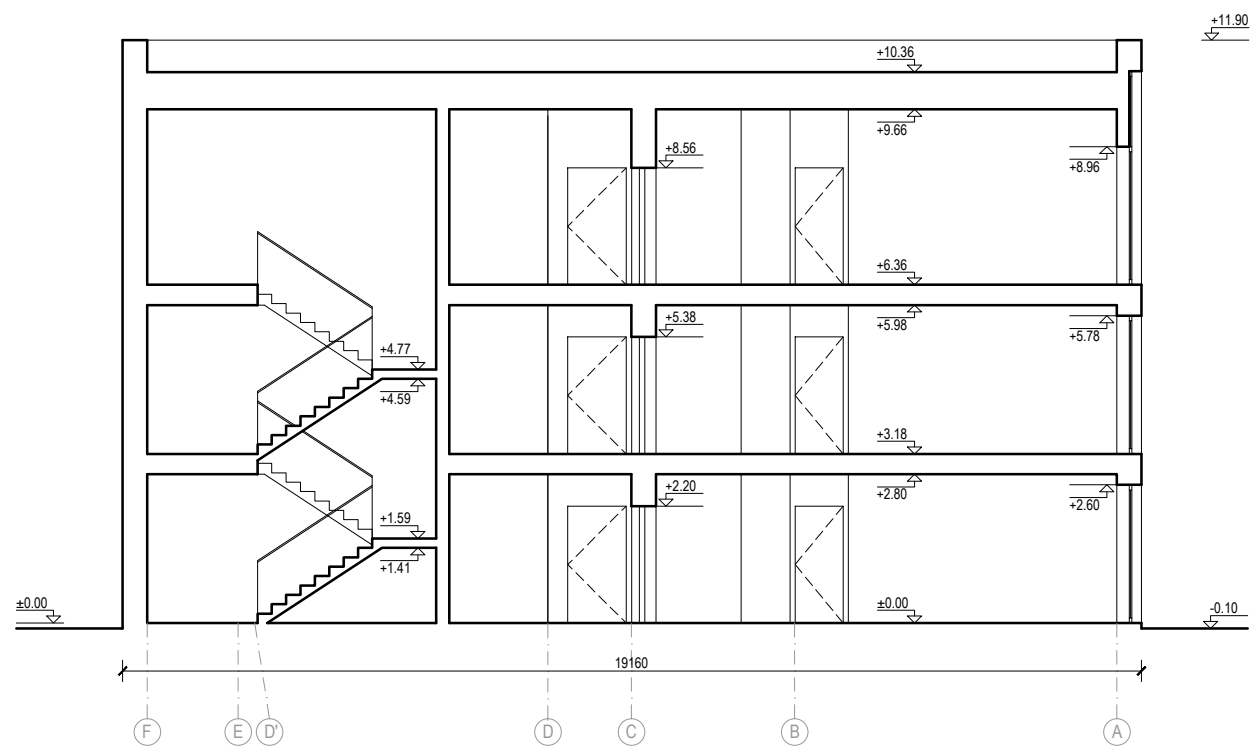

2021 m.	A TEAM PROJECTS		DAUGIABUČIŲ GYVENAMOSIOS PASKIRTIES PASTATŲ STATYBOS, DVIEJŲ DAUGIABUČIŲ PASTATŲ STATYBOS PROJEKTŲ PAKETINIO, DIRBŪVIŲ (UNIK. NR. 2197-2003-1017) REKONSTRAVIMO (DAUGIABUČIUS GYVENAMOSIOS PASKIRTIES PASTATUS, SANDĖLIŲ (UNIK. NR. 2197-2003-1093) IR GARAŽŲ (UNIK. NR. 2197-2003-1206) REKONSTRAVIMO (DAUGIABUČIUS GYVENAMOSIOS PASKIRTIES PASTATUS, APRILĖS (UNIK. NR. 2197-2003-1128) IR GARAŽŲ SANDĖLIŲ (2197-2003-1106) GYVENAMOSIOS PASKIRTIES PASTATŲ IR/AR REKONSTRAVIMO SENJAVOS G. 3, KLAIPĖDA PROJEKTŲ PROJEKTIJINIAI PASIŪLYMAI)	
Atestato Nr.	R. Atas		PJŪVIS	
A 918	PV, PDV	R. Atas	PASTATŲ GRUPĖS - 2.2	
A 919	Arch.	V. O. Atienė	M 1:100	
BK 020933	Arch.	L. Atas	Lapas	Lapų
Kalba	STATYTOJAS: UAB „DANĖS KRANTAS“		20210607-00-PP-SA-B.00	1
LT				1



2021 m.	A TEAM PROJECTS		DAUGIABŪDŲ ĮYVENIMOSIOS PASKIRTIES PASTATŲ STATYBOS DĖJAU DAUGIABŪDŲ PASTATŲ STATYBOS PROJEKTŲ PAVERTIMO, COREKCIJŲ JUNK. NR. 21P-2003-1071 REKONSTRUAVIMO (DAUGIABŪDŲ ĮYVENIMOSIOS PASKIRTIES PASTATŲ SAUGELIO JUNK. NR. 21P-2003-1053) IR GARAŽŲ JUNK. NR. 21P-2003-0265 REKONSTRUAVIMO (DAUGIABŪDŲ ĮYVENIMOSIOS PASKIRTIES PASTATŲ SAUGELIO JUNK. NR. 21P-2003-1058) IR GARAŽŲ SAUGELIO (21P-2003-1056) (ORIONO, STATYBŲ) STATYBOS RIŠKŲ REKONSTRUAVIMO SENIAVOS G. 3, KLAMPĖDA PROJEKTŲ) PROJEKTO PASTATŲ RYŠIŲ	
Atlestatų Nr.	PV, PDV	R. Atlas	FASADAI	
A 918	Arch.	V. O. Aitenė	PASTATŲ GRUPĖS - 2.2	
BK 020933	Arch.	L. Atlas	M 1:100	
Kalba	STATYTOJAS	20210607-00-PP-SA-B-00		Lapas Lapų
LT	UAB „DANĖS KRANTAS“			1 1