

OBJEKTAS:

**REMONTO DIRBTUVIŲ SU ADMINISTRACINĖMIS PATALPOMIS
GARGŽDAI, SANDOROS G. 4A STATYBOS PROJEKTAS**

ADRESAS:

GARGŽDAI, SANDOROS G. 4A ŽEMĖS SKLYPO KAD. NR. 5520/0009:559

UŽSAKOVAS:

UAB „DELTA TECHNINIAI SPRENDIMAI“

NR. VA- 2021-607-TDP

STATYBOS RŪŠIS: NAUJA STATYBA

STATINIO KATEGORIJA: NEYPATINGASIS STATINYS

PROJEKTO ETAPAS: TECHNINIS DARBO PROJEKTAS

LAIDA: 0

PROJEKTO DALIS:

BENDRA

TOMAS:1

PROJEKTO RENGĖJAS:



UAB VAKARŲ ARCHITEKTŪRA

Minijos g. 42- 3a., Klaipėda, www.vakaruarchitektura.lt
tel. 867810636; email: info@vakaruarchitektura.lt

PV Architektas: Alvydas Kriščiūnas

Architektė: Žydrūnė Stuopelytė

Tvirtinu: UAB „Delta techniniai sprendimai“

Direktorius
Antanas Lukauskas



KLAIPĖDA 2021

PROJEKTINIŲ PASIŪLYMŲ AIŠKINAMASIS RAŠTAS

BENDRIEJI DUOMENYS

1. PROJEKTUOJAMŲ STATINIŲ PAŽINTINIAI DUOMENYS

Projekto pavadinimas:

Remonto dirbtuvių su administracinėmis patalpomis Gargždai, Sandoros g. 4A, statybos projektas.

Žemės sklypo kad. Nr.:

5520/0009:559 Gargždų m. k.v.

Statybos vieta:

Gargždai, Sandoros g. 4A

Statytojas (užsakovas):

UAB „Delta techniniai sprendimai“

Projektuotojas:

Projektinius pasiūlymus parengė UAB „Vakarų architektūra“, Minijos g. 42- 3a., Klaipėda, tel. 867810636. PV architektas Alvydas Kriščiūnas (atestato Nr. A1727).

Statybos rūšis:

Vadovaujantis STR 1.01.08:2002 statybos rūšis yra nauja statyba.

Statinių pagrindinė naudojimo paskirtis:

Paslaugų paskirties pastatai

Statinių kategorija:

Neypatingi statiniai.

Žemės sklypo pagrindinė naudojimo paskirtis:

Kita.

Žemės sklypo naudojimo būdas:

Komercinės paskirties objektų teritorijos; Susisiekimo ir inžinerinių tinklų koridorių teritorijos.

Žemės sklypo plotas:

0.1510 ha

Ryšys su gretimu užstatymu:

Gretimi sklypai neužstatyti, aplinkinėse teritorijose vyrauja pramoninės ir žemės ūkio paskirties teritorijos.

Statybos ir veiklos galimybės:

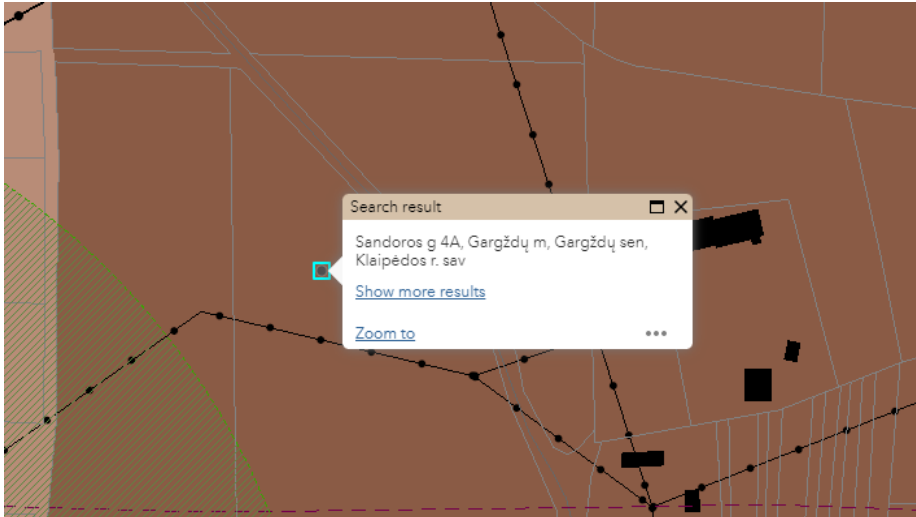

180. Teritorija tvarkoma pagal Gargždų miesto teritorijos bendrąjį planą
 Teritorijos patenkančios už Gargždų miesto bendrojo plano ribas tvarkomas vadovaujantis nustatytais reglamentais:

Vidutinio užstatymo intensyvumo zona	G2, G1, K, V, R, B, I2, E	KT	20	0,8	1
Mažo užstatymo intensyvumo zona	G1, K, V, R, B, I2, E	KT	16	0,4	1
Ekstensyvaus užstatymo zona	G1, K, V, R, B, I2, E	KT	12	0,2	2
Bendro naudojimo erdvių, želdynų zona	B, E, V, R, I2	KT	7	0,05	-
Miškų ir miškingų teritorijų zona	-	M	-	-	-
Vandenų zona	-	H	-	-	-

Teritorijos dalis patenkanti į Vėžaičių miestelio bendrojo plano ribas tvarkoma vadovaujantis šiuo bendroju planu

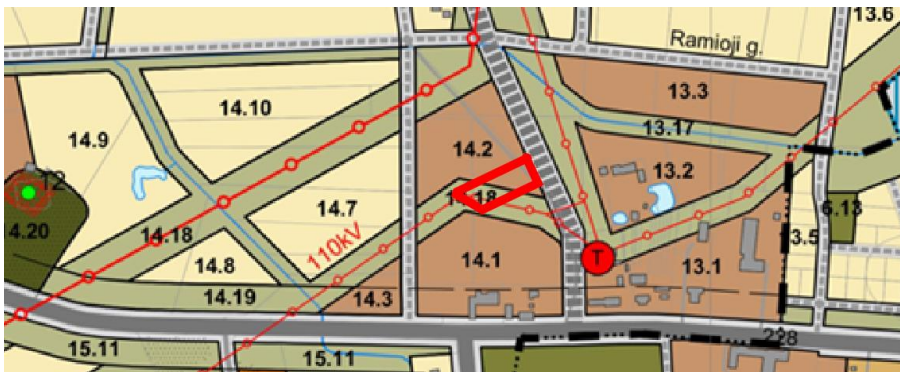

Apsauginės ir ekologinės paskirties želdynai	Teritorija skirta apsauginės ir ekologinės paskirties želdynams.	Miškų ūkio paskirtis: - ekosistemų apsaugos miškų teritorijos - apsauginių miškų teritorijos Kita paskirtis: - komercinės paskirties objektų teritorijos - rekreacinės teritorijos - atskirųjų želdynų teritorijos - bendrojo naudojimo teritorijos - inžinerinės infrastruktūros teritorijos	-	-	1,16, 10,20	2,52, 4,29, 5,19, 6,15 - 6,17, 7,20 - 7,21, 8,11, 9,3, 11,26 - 11,28, 12,8 - 12,10, 13,17, 14,17 - 14,19, 15,10 - 15,12, 16,13 - 16,14, 17,7, 18,7, 19,24, 20,6 - 20,7	Kelių apsauginėse zonose vadovaujantis LR Trūkimo valdymo įstatymu nuostatomis turi būti įrengiamos inžinerinės triukšmo ir taršos mažinimo priemonės. Leidžiama statyti tik tuos statinius ir įrenginius, kurie susiję su transporto ir kelių aptarnavimu.	
Mišrios mažo užstatymo intensyvumo teritorijos.	Teritorija skirta centrinių funkcijų - paslaugų kartu su gyvenamąja funkcija ir jos aptarnavimui reikalinga socialine infrastruktūra.	Kita paskirtis: - gyvenamosios teritorijos - visuomeninės paskirties teritorijos - komercinės paskirties objektų teritorijos - rekreacinės teritorijos - inžinerinės infrastruktūros teritorijos - atskirųjų želdynų teritorijos - bendro naudojimo teritorijos	0,6	15m	6,6	1,3, 2,6 - 2,17, 4,5 - 4,6, 6,5 - 6,7, 7,2 - 7,4, 10,1 - 10,2, 11,1 - 11,8, 13,1 - 13,4, 14,1, 14,4 - 14,5, 17,1 - 17,2, 18,2 - 18,3, 19,1 - 19,2	1,3, 2,6 - 2,17, 4,5 - 4,6, 6,5 - 6,7, 7,2 - 7,4, 10,1 - 10,2, 11,1 - 11,8, 12,1, 13,1 - 13,4, 14,1 - 14,6, 15,1 - 15,2, 16,1, 18,1, 19,1 - 19,2	Esant poreikiui, numatyti triukšmo ir taršos mažinimo priemonės. 15,1, 16,1, 17,1 teritorijose ribojama gyvenamųjų teritorijų ir visuomeninių teritorijų plėtra.

Projektinių pasiūlymų sprendiniai atitinka teritorijoje galiojančius teritorijų planavimo dokumentus: Pagal Klaipėdos r. sav., teritorijos bendrojo plano koregavimą, patvirtintą 2020 08 20 Klaipėdos r. sav., tarybos sprendimu Nr.T11-333 teritorija pagrindiniame brėžinyje pažymėta kaip vidutinio užstatymo intensyvumo zona, esant poveikiui numatyti triukšmo ir taršos mažinimo priemonės. Taip pat parodyta, kad teritorija, pažymėta Sandoros g. 4A, Gargždų mieste, turi būti tvarkoma pagal Gargždų miesto bendrąjį planą. Pagal Gargždų m. bendrąjį planą ši teritorija – mišri mažo užstatymo intensyvumo,

skirta centrinių funkcijų – paslaugų kartu su gyvenama funkcija ir jos aptarnavimui reikalinga socialine infrastruktūra. Taip pat nurodoma, kad esant poreikiui numatyti triukšmo ir taršos mažinimo priemonės. Sandoros g. 4A, Gargždų miesto bendrajame plane taip pat pavaizduota kaip teritorija, skirta apsauginės ir ekologinės paskirties želdynams. Leidžiama statyti tik tuos statinius ir įrenginius, kurie susiję su transporto ir keleivių aptarnavimu.

Susisiekimo komunikacijų tinkamumas numatomi veiksmai vykdyti:

Projektuojamos remonto dirbtuvės su administracinėmis patalpomis neturės įtakos Gargždų miesto transporto srautams, kadangi sklypas, kuriame projektuojamas pastatas, išsidėstęs Gargždų miesto priegose. Gretimi sklypai nėra užstatyti.

Klimato sąlygos:

Sniego apkrovos rajonas pagal STR 2.05.04:2003-I, sniego antžeminės apkrovos charakteristika – $s_k=1,2\text{kPa}$.

Vėjo apkrovos rajonas pagal STR 2.05.04:2003-III. Vėjo greičio ataskaitinė reikšmė $v_{ref,0}=32\text{m/s}$, ataskaitinis vėjo slėgis $q_{ref,0}=0,64\text{kN/m}^2$. Vietovės tipas A.

Remiantis RSN 156-94 duomenimis:

Kritulių kiekis per metus: 700-750mm

Vidutinė metinė oro temperatūra: $+7,0^\circ\text{C}$

Absoliutus temperatūros maksimumas: $+34,0^\circ\text{C}$

Absoliutus temperatūros minimumas: $-32,3^\circ\text{C}$

Maksimalus žemės įšalo gylis (galimas 1 kartą per 50 metų): 108cm

Reljefas:

Sklypo zonoje, kurioje planuojamas naujas pastatas sklypo altitudė svyruoja nuo +28.17 iki +28.25.

Esamas užstatymas:

Sklype statinių nėra.

Inžineriniai tyrinėjimai:

Parengta ir suderinta toponuotrauka.

Specialiosios žemės ir miško naudojimo sąlygos:

- Požeminio vandens vandenviečių apsaugos zonos (VI skyrius, vienuoliktasis skirsnis), plotas – 1510 m²;
- Elektros tinklų apsaugos zonos (III skyrius, ketvirtasis skirsnis), plotas - 717 m²;
- Melioruotos žemės ir melioracijos statinių apsaugos zonos (VI skyrius, antrasis skirsnis), plotas - 1510 m².

Servitutai:

Nėra.

2. PROJEKTINIAI SPRENDINIAI

Projektuojamas remonto dirbtuvių su administracinėmis patalpomis paskirties pastatas.

Projektuojamo pastato bendras plotas – 385.54 m²;

Projektuojamo pastato užstatymo plotas – 345 m²;

Projektuojamo pastato tūris – apie 2050 m³;

Projektuojamo pastato aukštingumas – 2a.;

Sklypo plotas – 1510 m²;

Sklypo užstatymo tankumas – 23% (pagal Dėl Teritorijų planavimo normų patvirtinimo, 2014 m. sausio 2 d. Nr.D1-7, II skirsnį, Užstatymo intensyvumo ir užstatymo tankio rodiklių reikšmės, 3 lentelė -

užstatymo tankis Paslaugų teritorija iki 80%, pagal 4-ą lentelę taikant pataisos koeficientą miesteliams – 0.6, užstatymo tankis iki 32%);

Sklypo užstatymo intensyvumas – 26% (pagal Dėl Teritorijų planavimo normų patvirtinimo, 2014 m. sausio 2 d. Nr.D1-7, II skirsnį, Užstatymo intensyvumo ir užstatymo tankio rodiklių reikšmės, 3 lentelė - užstatymo intensyvumas, Paslaugų teritorija iki 3.0, pagal 4-ą lentelę taikant pataisos koeficientą miesteliams – 0.6, užstatymo intensyvumas iki 100%);

Pastato užstatymo plotas – 345 m²

Projektinių pasiūlymų sprendiniai priimti atsižvelgiant į projektinių pasiūlymų rengimo užduotį, projektavimo normas, užsakovo pageidavimus.

2.1. Sklypo plano sprendiniai.

Paslaugų paskirties pastatas projektuojamas pagrindiniu fasadu į gretimą sklypą, privažiavimas ir trinkelė dangos aikštelė taip pat, šalia esančiame sklype, kurio kad.Nr.5520/0009:560, nuosavybės teise priklauso tam pačiam savininkui – UAB „Delta techniniai sprendimai“. Pagrindinis įėjimas į remonto dirbtuvių pastatą su administracinėmis patalpomis iš šiaurės rytų pusės.

Pagrindinis įvažiavimas gretimame sklype, kurio kad.Nr.5520/0009:560, nuosavybės teise priklauso tam pačiam savininkui – UAB „Delta techniniai sprendimai“, rytinėje pusėje.

Sklype esantys inžineriniai tinklai: drenažo tinklai.

Projektuojamas pastatas nepatenka į inžinerinių tinklų apsaugos zonas.

2.2. Automobilių parkavimo sprendiniai.

Pagal STR 2.06.04:2014 „Gatvės ir vietinės reikšmės keliai. Bendrieji reikalavimai“ paslaugų paskirties statiniams, automobilių remonto įmonėms minimalus automobilių stovėjimo vietų skaičius – 1 automobilis vienai remonto vietai, administracinės paskirties pastatams – 1 vieta 25 m² pagrindinio ploto. Sklype numatomos 5 vietos.

2.3. Architektūriniai sprendiniai.

Pastatą sudaro vienas pailgas stačiakampis tūris. Pailgo stačiakampio (remonto dirbtuvių su administracinėmis patalpomis) stogas dvišlaitis. Pagrindinis įėjimas į remonto dirbtuvių su administracinėmis patalpomis pastatą iš pietrytinės pusės. Papildomas patekimas į pastatą numatomas pietvakarių pusėje. Pastato konstrukcijos – metalinės kolonos, sijos, santvaros. Pamatai – g/b gręžtiniai poliai. Pastato aukštis – apie 7 m, vidinis aukštis iki santvaros – 4,00 m. Sienų apdaila – pilkos spalvos daugiasluoksnių plokščių.

Lauko sienos

Pastatų lauko sienos numatomos iš daugiasluoksnių plokščių pilkos spalvos.

Stogas

Stogas – metalo konstrukcijų, dvišlaitis Stogo danga – skarda.

Grindys

Betonuojamos.

2.4. Konstrukciniai sprendiniai.

Pamatai – pamatai poliniai (pagal grunto tyrimus);

Laikančios konstrukcijos – metalinės kolonos, sijos, santvaros.

2.5. Pastato energinio naudingumo sprendiniai.

Projektuojamas pastatas šildomas.

2.6. Pastato inžineriniai tinklai.

Pastatui projektuojami vandentiekio (iš sklype projektuojamo gręžinio) ir buitinių nuotekų (į sklype projektuojamą buitinių nuotekų kaupimo rezervuarą) tinklai.

Sudarė: PV architektas

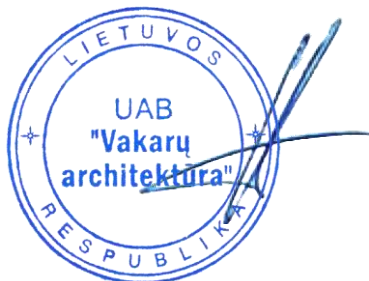

Alvydas Kriščiūnas

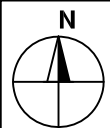

EKSPLIKACIJA :

1 PROJEKTUOJAMAS REMONTO DIRBTUVIŲ SU ADMINISTRACINĖMIS PATALPOMIS PASTATAS

SUTARTINIAI ŽYMĖJIMAI :

- SKLYPO RIBA
- GRETIMŲ SKLYPŲ RIBOS
- $\pm 0.00 = +20.60$ PASTATO NULINĖ ALTITUDĖ
- 177.67
-34.85 SKLYPO KAMPŲ KORDINATĖS
- PROJEKTUOJAMAS REMONTO DIRBTUVIŲ SU ADMINISTRACINĖMIS PATALPOMIS PASTATAS
- ↗ ↘ PASTATO AŠIŲ SUSIKIRTIMO KOORDINATĖS
- ↗ ↘ PROJEKTUOJAMOS NUOVAŽOS KOORDINATĖS
- ESAMA DANGA
- PROJEKTUOJAMA TRINKELIŲ DANGA (1041m²)
- VEJA (1165 m²)
- ↔ ESAMAS PATEKIMAS Į SKLYPĄ
- ▲ ESAMAS PATEKIMAS Į PASTATĄ
- ⋯ ELEKTROS TINKLŲ APSAUGOS ZONA

SKLYPO TECHNINIAI - EKONOMINIAI RODIKLIAI

1. SKLYPO PLOTAS	1510 m ²
2. SKLYPO UŽSTATYMO TANKUMAS	23 %
3. UŽSTATYMO INTENSIVUMAS	26 %
4. ŽELDYNŲ DALIS	77%
REMONTO DIRBTUVIŲ SU ADMINISTRACINĖMIS PATALPOMIS TECHNINIAI - EKONOMINIAI RODIKLIAI	
PASTATO UŽSTATYMO PLOTAS	345 m ²
PASTATO TŪRIS	2050 m ³
AUKŠTINGUMAS	2 a. (6.83 m)
BENDRASIS PLOTAS	385.54 m ²

SKLYPO ADRESAS: SANDOROS G. 4B, NUOSAVYBĄS TEISE RPIKLAUSO UAB "DELTA TECHNINIAI SPRENDIMAI" SKLYPO KAD. NR. 5520/9:558

SKLYPO ADRESAS: SANDOROS G. 4, NUOSAVYBĄS TEISE RPIKLAUSO UAB "DELTA TECHNINIAI SPRENDIMAI" SKLYPO KAD. NR. 5520/9:560

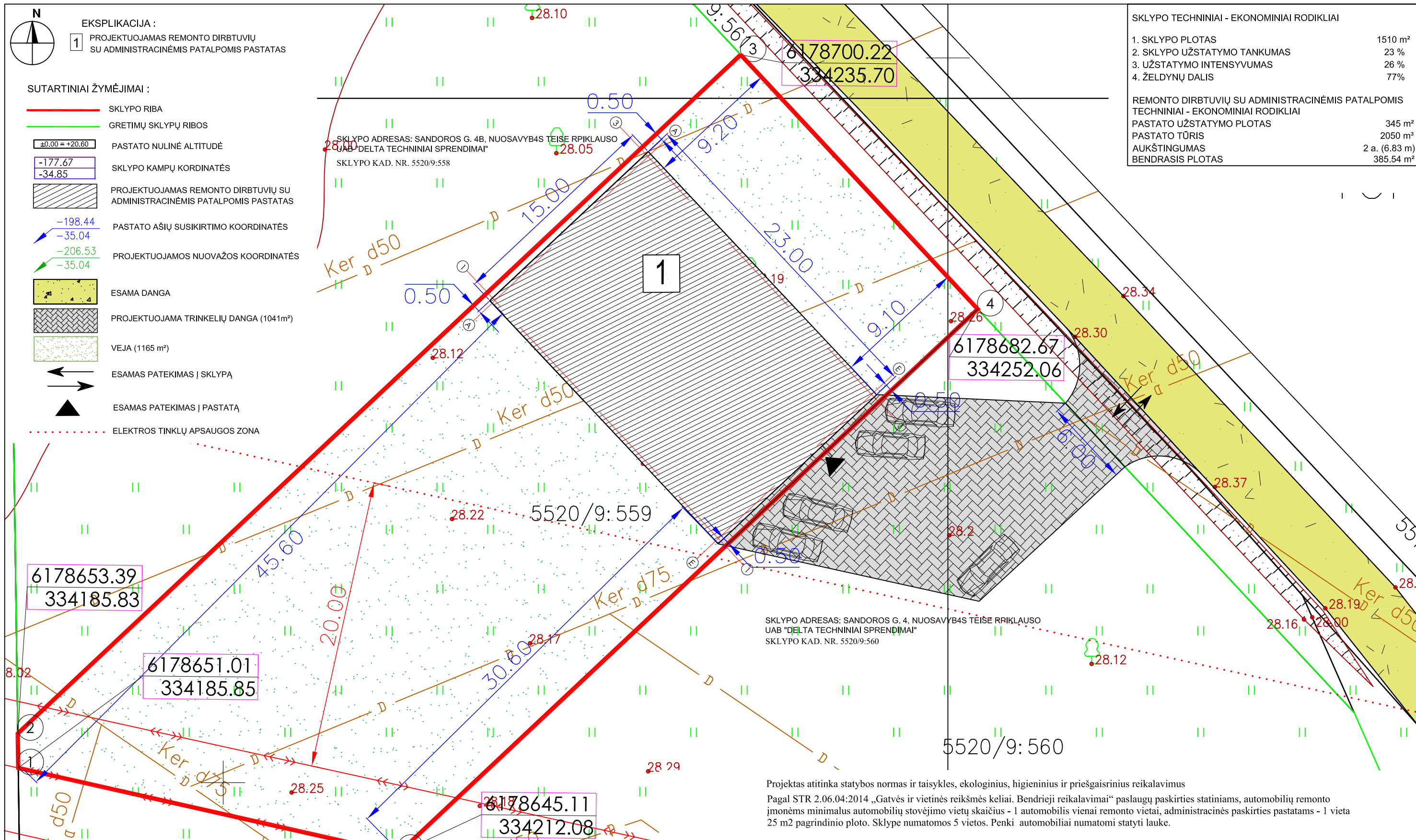

TECHNINIŲ REIKALAVIMŲ STATYBOS REGLAMENTAS STR 3.01.01(3):1999 ESMINIAI STATINIŲ REIKALAVIMAI. HIGIENA, SVEIKATA, APLINKOS APSAUGA

- VIII. IŠORĖS APLINKOS REIKALAVIMAI
- 55. Siekiant išvengti būsimos žalos aplinkai, būtina atsižvelgti į statybos produktų įvertinimą per visą jų naudojimo laikotarpį.
 - 56. Statinių skleidžiami teršalai neturi kelti grėsmės žmonių sveikatai ir higienos sąlygoms.
 - 57. Šis reikalavimas yra susijęs su žmonių sveikatos sauga ir aplinkos taršos prevencija. Tokią taršą gali sukelti:
 - 57.1. statybos produktai;
 - 57.2. statinių įranga, įskaitant gaisrinę saugos įrangą;
 - 57.3. statinių inžinerinės sistemos.
 - 58. Statinių poveikis aplinkai turi būti mažinamas:
 - 58.1. ribojant teršalų sklaidą;
 - 58.2. ribojant teršalų emisiją;
 - 58.3. ribojant statybos produktų, statinių įrangos ir jų inžinerinių sistemų, kurios išskiria teršalus, naudojimą.

Projektas atitinka statybos normas ir taisykles, ekologinius, higieninius ir priešgaisrinius reikalavimus. Pagal STR 2.06.04:2014 „Gatvės ir vietinės reikšmės keliai. Bendrieji reikalavimai“ paslaugų paskirties statiniams, automobilių remonto įmonėms minimalus automobilių stovėjimo vietų skaičius - 1 automobilis vienai remonto vietai, administracinės paskirties pastatams - 1 vieta 25 m² pagrindinio ploto. Sklype numatomos 5 vietos. Penki automobiliai numatomi statyti lauke.

		UAB "VAKARŲ ARCHITEKTŪRA" Mirtijos g. 42 (3a.), Klaipėda, www.vakaruarchitektura.lt +370810636; el. paštas: info@vakaruarchitektura.lt		REMONTO DIRBTUVIŲ SU ADMINISTRACINĖMIS PATALPOMIS GARGŽDAI, SANDOROS G. 4A, STATYBOS PROJEKTAS		Laida	
						0	
ATESTATO NR.	PARĖIGOS	PAVARDĖ	DATA	PARAŠAS		SKLYPO PLANAS M 1:250	
A 1727	PV ARCH.	A.KRIŠČIŪNAS	2021 09	[Signature]		Lapas	
0043670	ARCH.	Ž. STUOPELYTĖ	2021 09	[Signature]	Lapų		
TPD	STATYTOJAS		UAB "Delta techniniai sprendimai"		VA- 2021-607-TDP-SP-02		0
						0	0

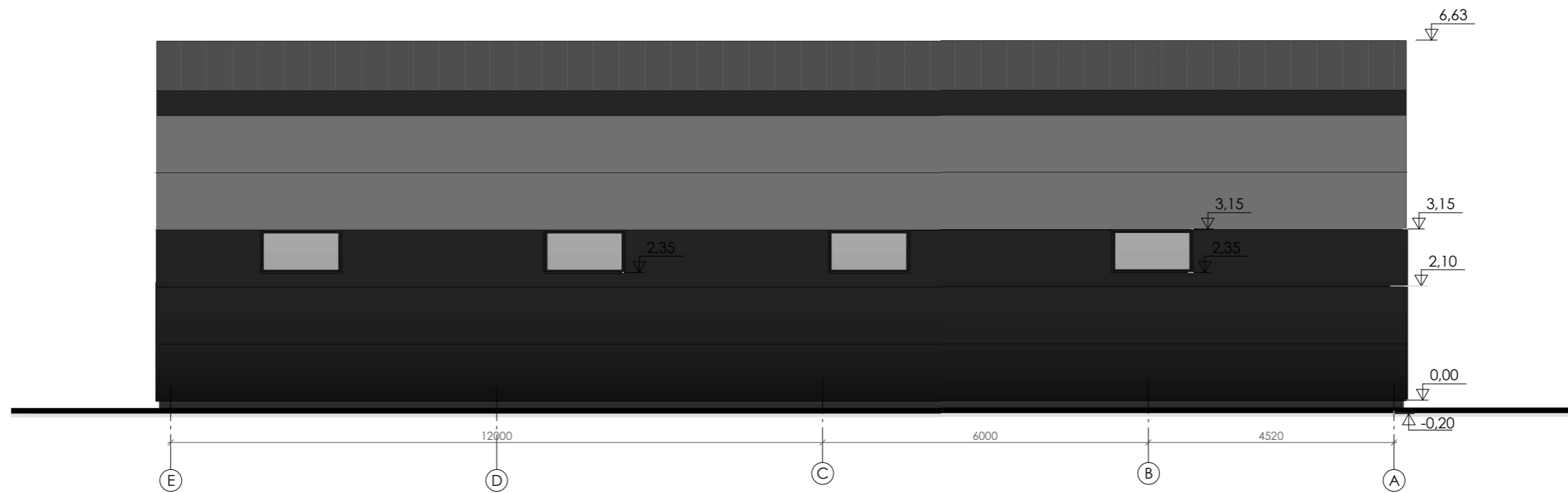
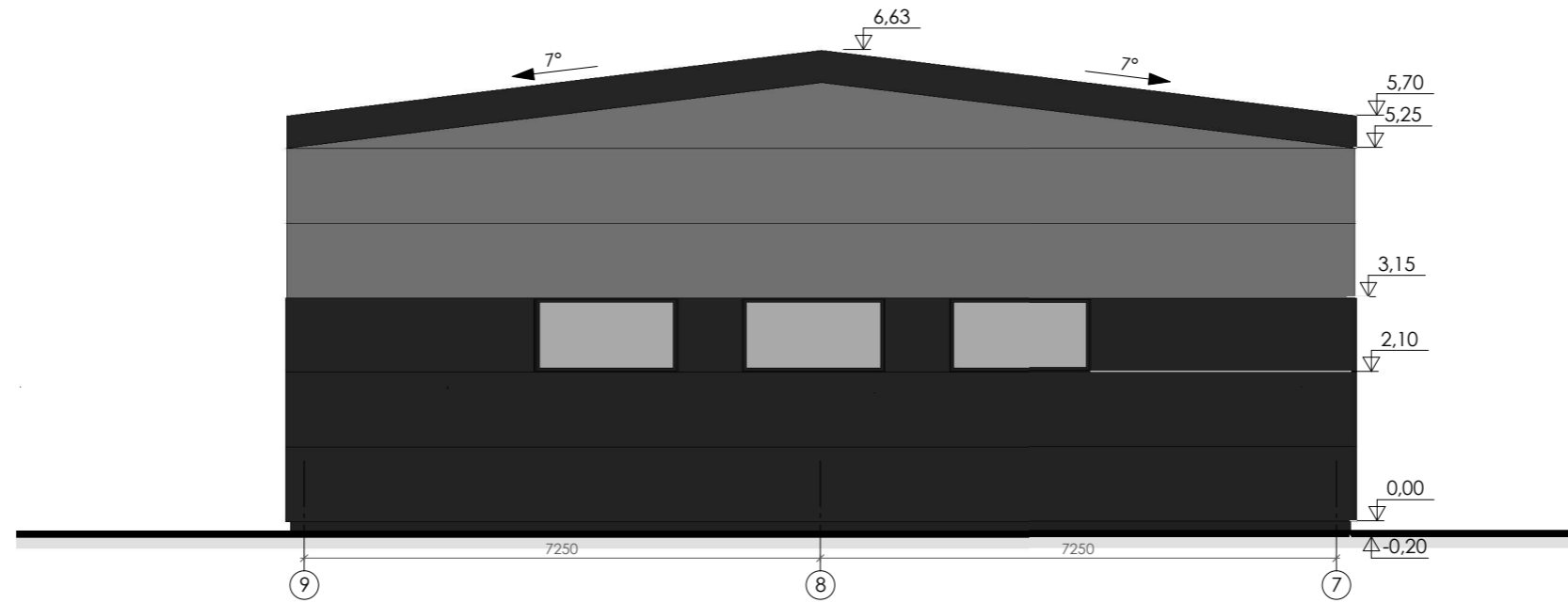

UAB VAKARU ARCHITEKTŪRA
 M. Mažvydo al. 3 (3a), Klaipėda, www.vakaruarchitektura.lt
 tel. 867810636; el. paštas: info@vakaruarchitektura.lt

Remonto dirbtuvių su administracinėmis patalpomis
 Gargždai, Sandoros g. 4A statybos projektas Kad. Nr.
 5520/0009:559

Atestato Nr.	Pareigos	Vardas, Pavardė	Parašas	Data
A 1727	PV Arch.	A. Kriščiūnas		2021.08
0043670	Arch.	Ž. Stuopelytė		2021.08
STADIJA	Statytojas	UAB "Delta techniniai sprendimai"		
TDP				VA-2021-607-A-02

Remonto dirbtuvių su administracinėmis patalpomis fasadai		Laida
		0
M 1 : 100		
Lapas	Lapų	
1	1	



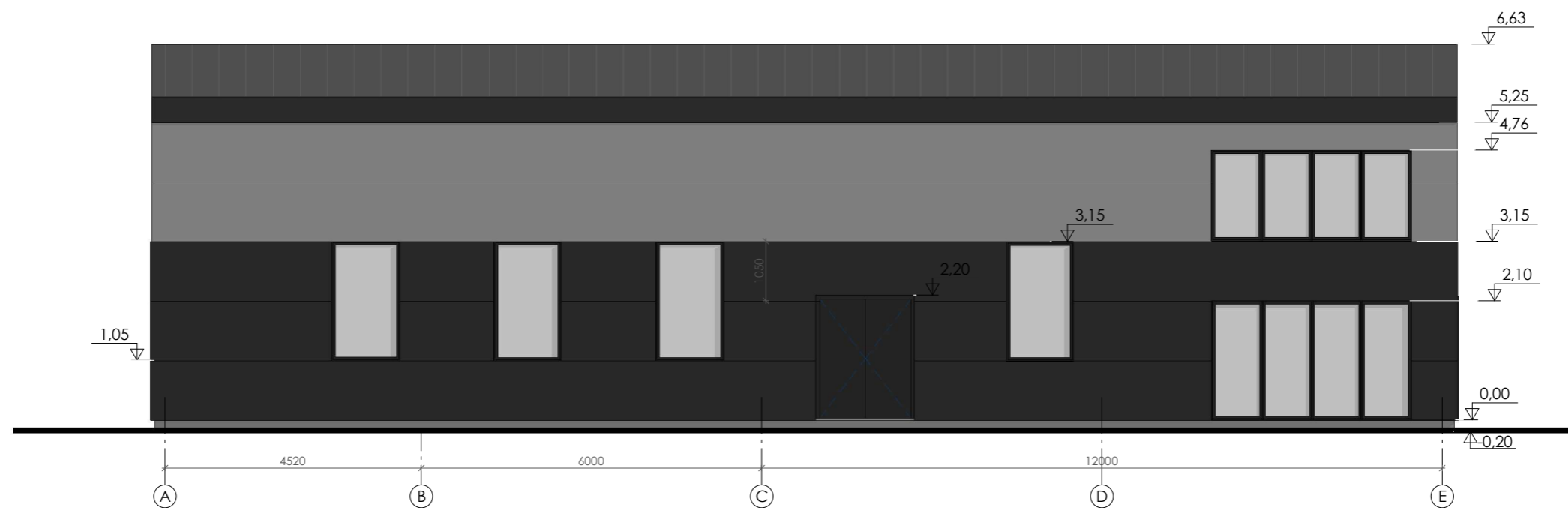
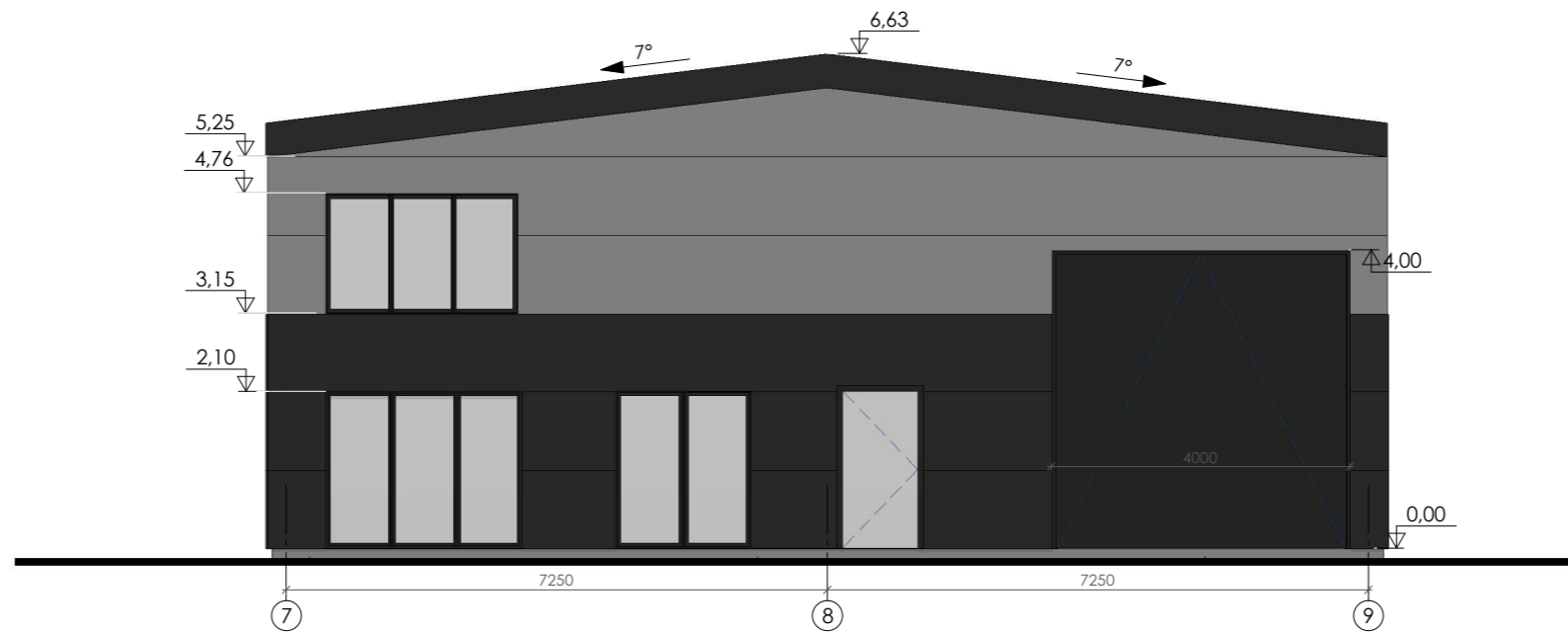

- PASTABOS:
1. Matmenys duoti metrais.
 2. Pateikti medžiagų kiekiai orientaciniai.
 3. Spalvos, naudojamos apdailos medžiagom, tikslinamos statybu metu.

UAB VAKARU ARCHITEKTŪRA
 M. Mažvydo al. 3 (3a), Klaipėda, www.vakaruarchitektura.lt
 tel. 867810636; el. paštas: info@vakaruarchitektura.lt

Remonto dirbtuvių su administracinėmis patalpomis
 Gargždai, Sandoros g. 4A statybos projekto Kad. Nr.
 5520/0009:559

Atestato Nr.	Pareigos	Vardas, Pavardė	Parašas	Data
A 1727	PV Arch.	A. Kriščiūnas	<i>[Signature]</i>	2021.08
0043670	Arch.	Ž. Stuopelytė	<i>[Signature]</i>	2021.08
STADIJA	Statytojas			
TDP	UAB "Delta techniniai sprendimai"			

Remonto dirbtuvių su administracinėmis patalpomis fasadai	Lapa
	0
VA-2021-607-A-01	1



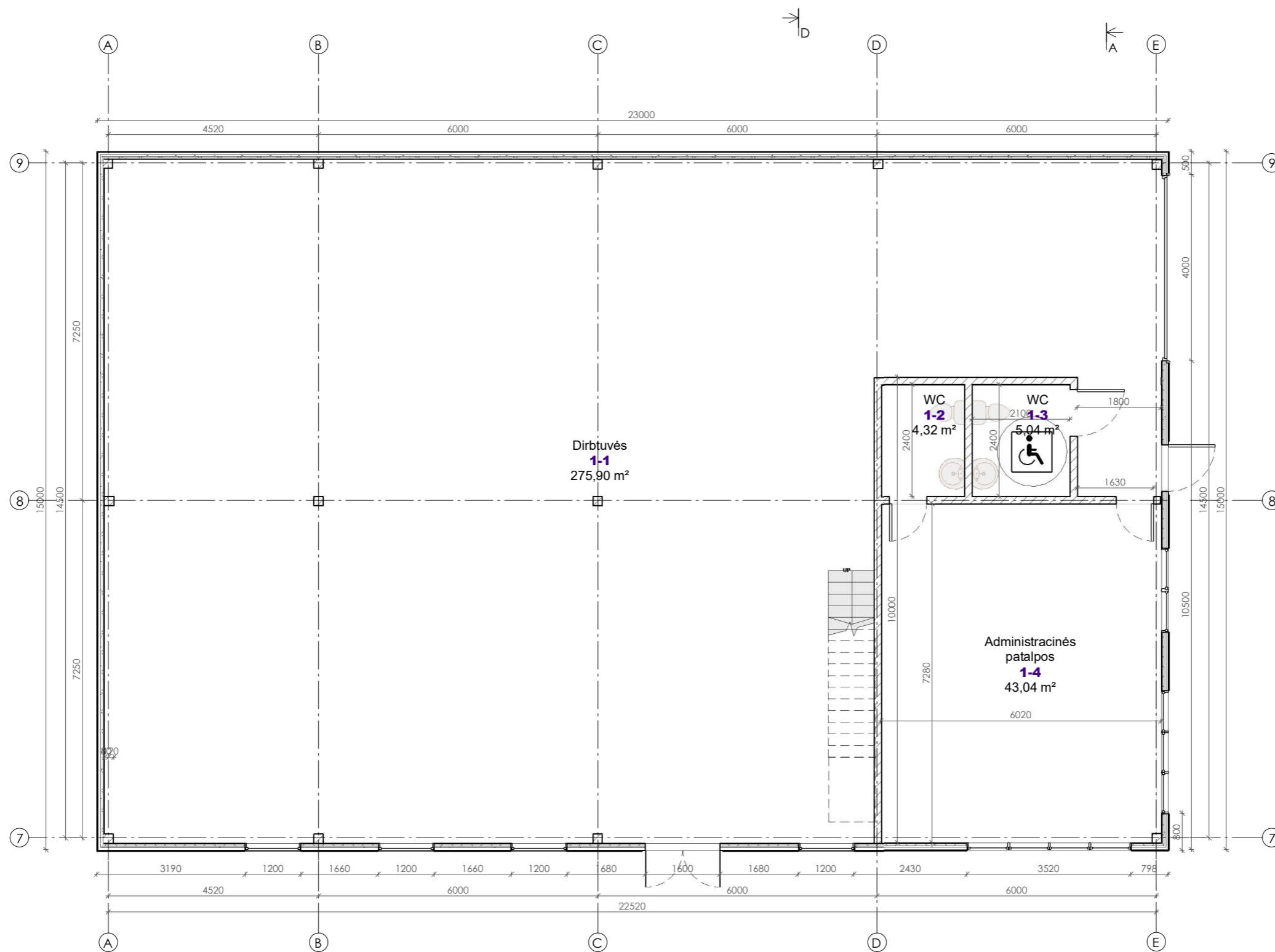

Pirmo aukšto patalpų plotai		
Nr.	Pavadinimas	Plotas
1 butas		
1-1	Dirbtuvės	275,90 m ²
1-2	WC	4,32 m ²
1-3	WC	5,04 m ²
1-4	Administracinės patalpos	43,04 m ²
		328,30 m ²
Iš viso		328,30 m ²

UAB VAKARU ARCHITEKTŪRA
 M. Mažvydo al. 3 (3a), Klaipėda, www.vakaruarchitektura.lt
 tel. 867810636; el. paštas: info@vakaruarchitektura.lt

Atestato Nr.	Pareigos	Vardas, Pavardė	Parašas	Data
A 1727	PV Arch.	A. Kriščiūnas	<i>[Signature]</i>	2021.08
0043670	Arch.	Ž. Stuopelytė	<i>[Signature]</i>	2021.08

STADIJA: Statytojas

TDP: UAB "Delta techniniai sprendimai"

Remonto dirbtuvių su administracinėmis patalpomis
 Gargždai, Sandoros g. 4A statybos projektas Kad. Nr.
 5520/0009:559

Pirmo aukšto planas

VA-2021-607-A-03

Lapa	0
Lapas	1
Lapų	1



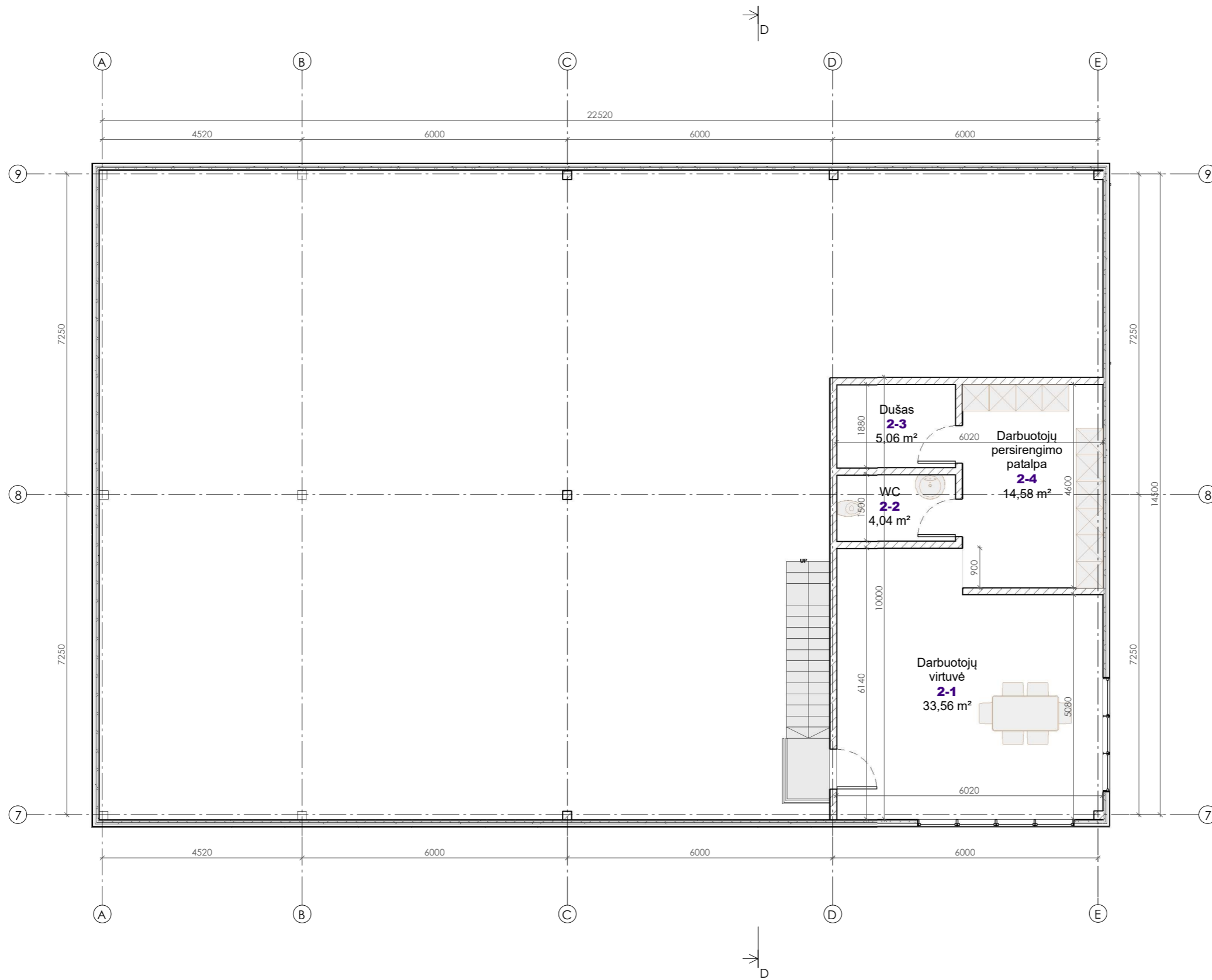

Antro aukšto patalpų plotai		
Nr.	Pavadinimas	Plotas
1 butas		
2-1	Darbuotojų virtuvė	33,56 m ²
2-3	Dušas	5,06 m ²
2-2	WC	4,04 m ²
2-4	Darbuotojų persirengimo patalpa	14,58 m ²
		57,24 m ²
Iš viso		57,24 m ²

UAB VAKARU ARCHITEKTŪRA
 M. Mažvydo al. 3 (3a), Klaipėda, www.vakaruarchitektura.lt
 tel. 867810636; el. paštas: info@vakaruarchitektura.lt

Remonto dirbtuvių su administracinėmis patalpomis
 Gargždai, Sandoros g. 4A statybos projekto Kad. Nr.
 5520/0009:559



Atestato Nr.	Pareigos	Vardas, Pavardė	Parašas	Data
A 1727	PV Arch.	A. Kriščiūnas		2021.08
0043670	Arch.	Ž. Stuopelytė		2021.08
STADIJA	Statytojas			
TDP	UAB "Delta techniniai sprendimai"			

Antro aukšto planas

VA-2021-607-A-04

Lapa	Lapų
0	0
1	1

Pjūvis D-D

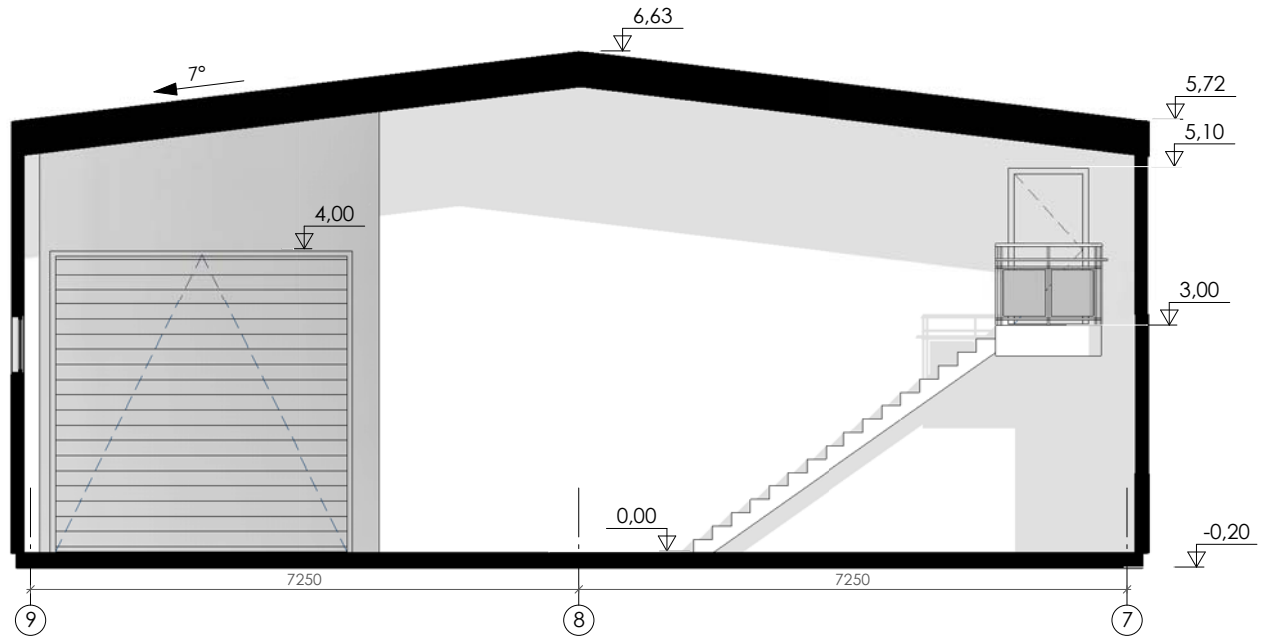

Pjūvis A-A

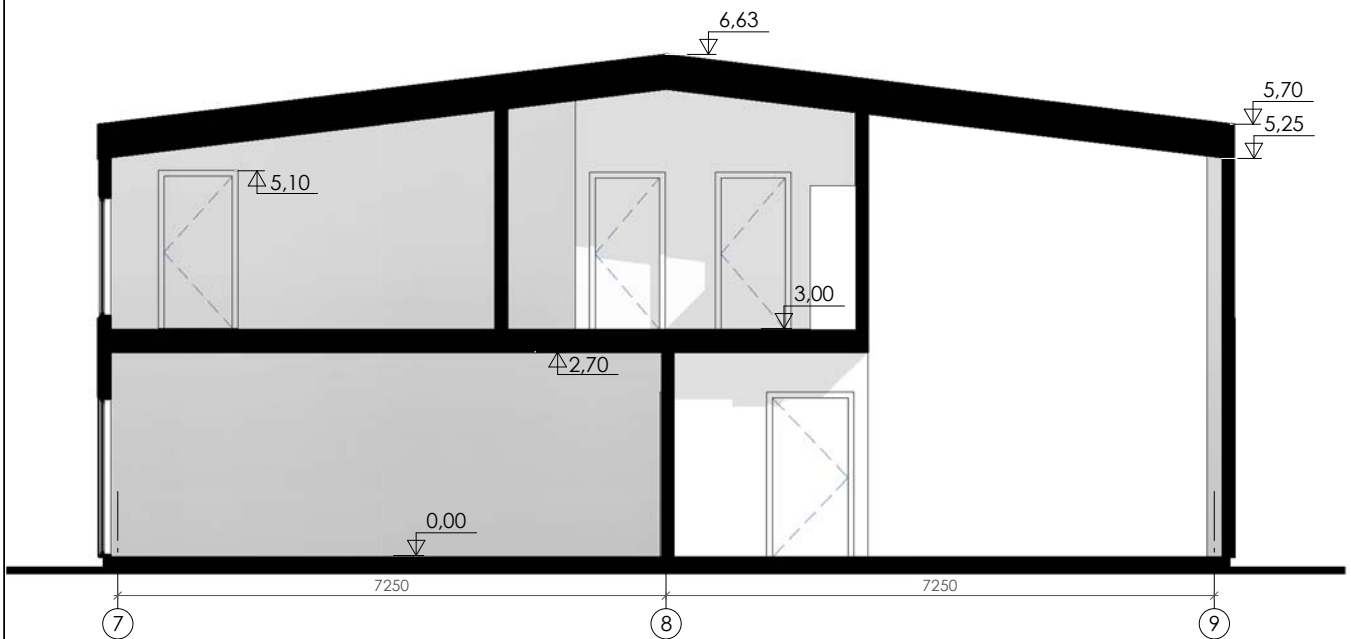



UAB VAKARŲ ARCHITEKTŪRA
 M. Mažvydo al. 3 (3a), Klaipėda, www.vakaruarchitektura.lt
 tel. 867810636; el. paštas: info@vakaruarchitektura.lt

Remonto dirbtuvių su administracinėmis patalpomis
 Gargždai, Sandoros g. 4A statybos projektas Kad. Nr.
 5520/0009:559

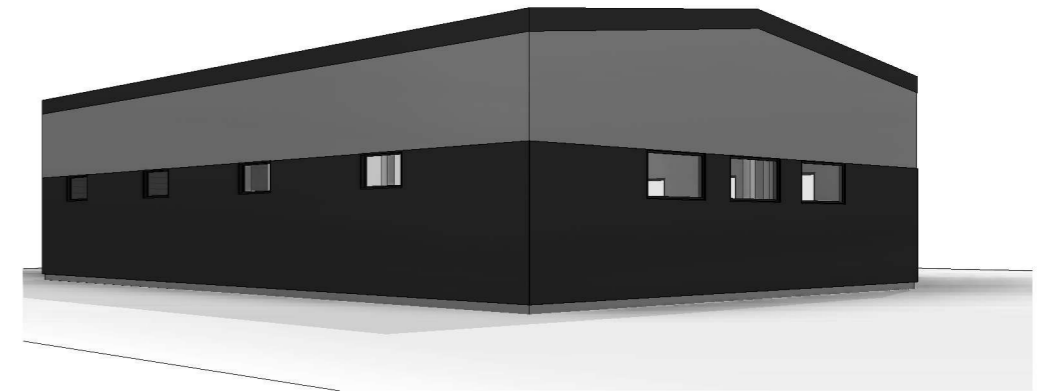
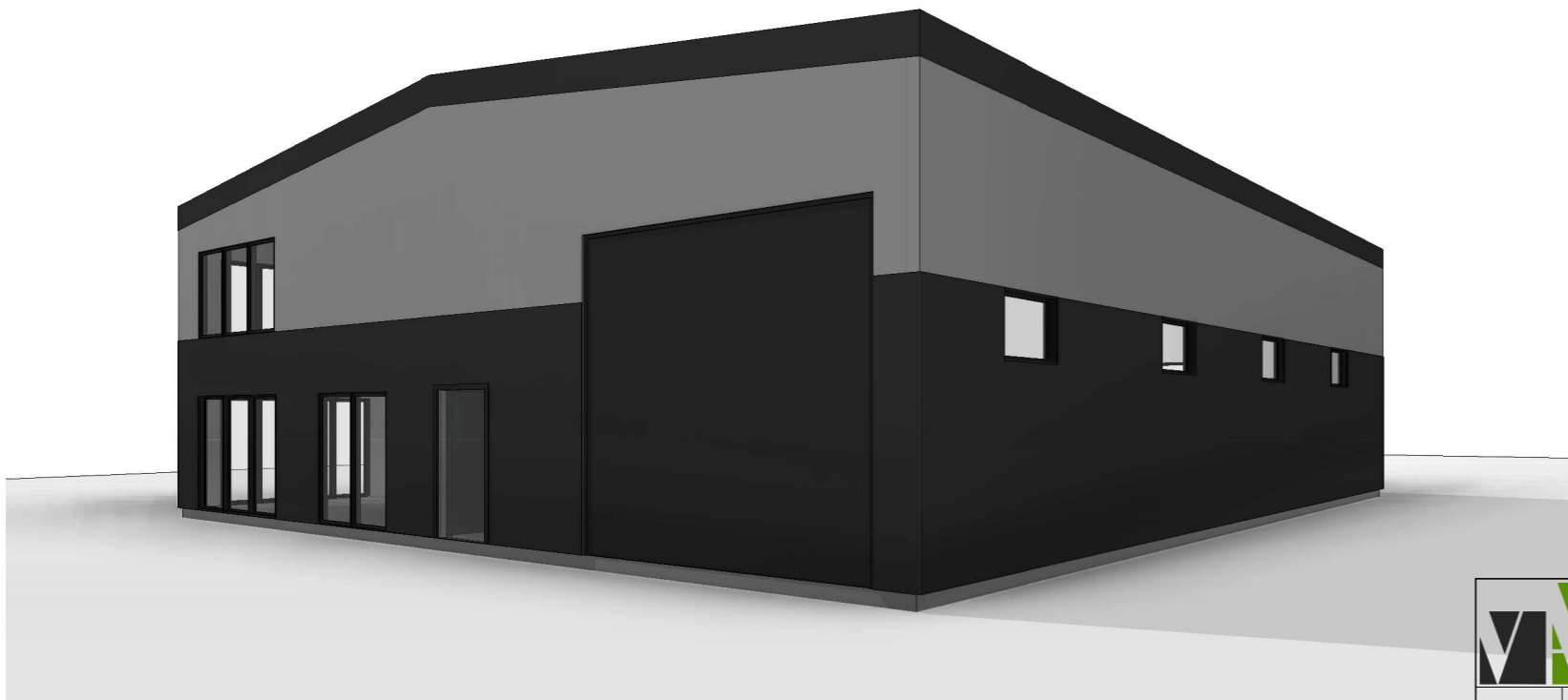
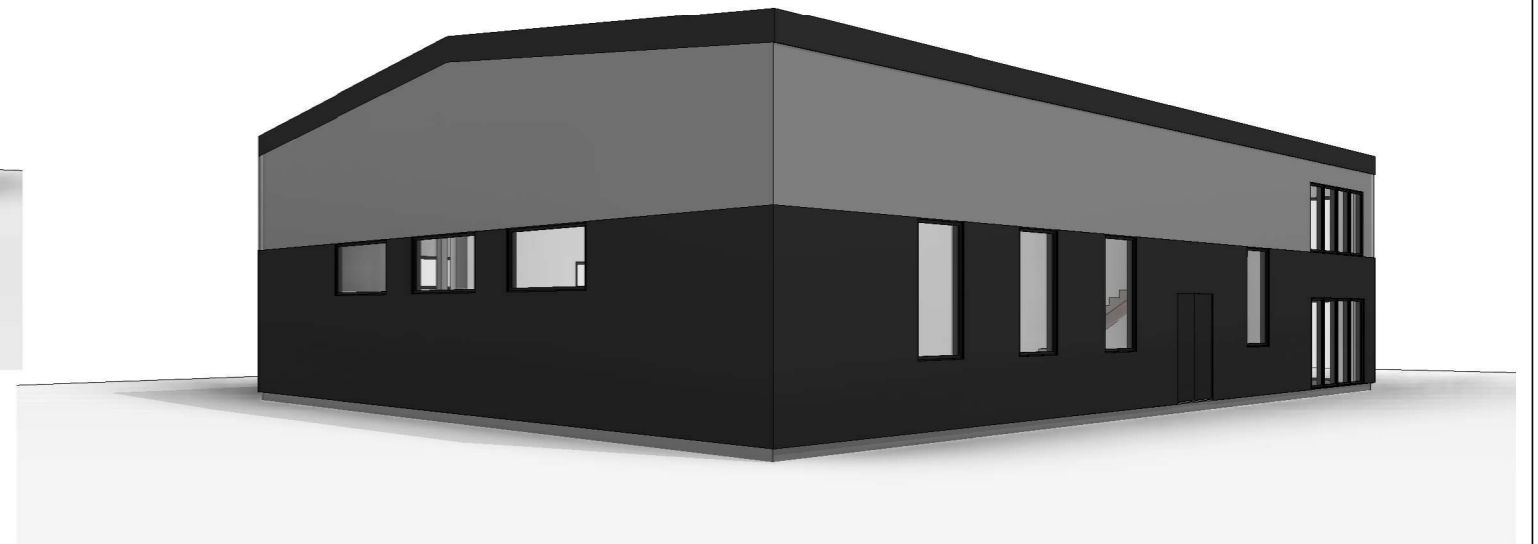
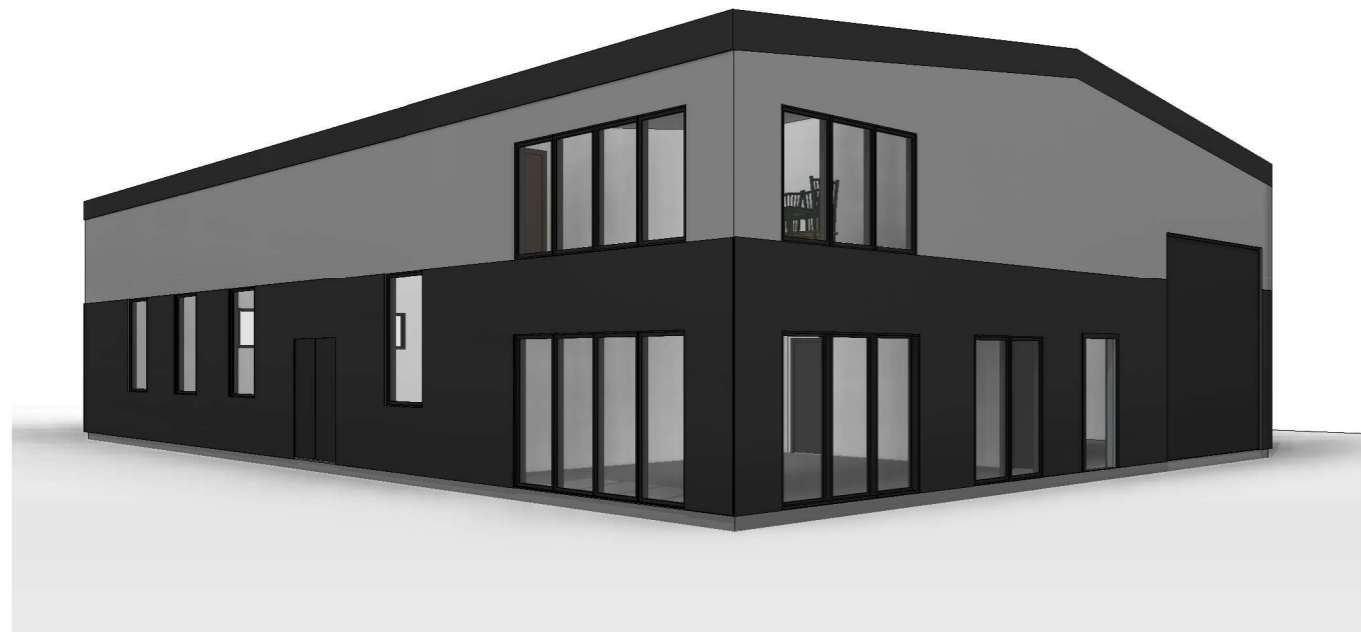

Atestato Nr.	Pareigos	Vardas, Pavardė	Parašas	Data	Pjūviai	Lapda
A 1727	PV Arch.	A. Kriščiūnas	<i>[Signature]</i>	2021.08		
0043670	Arch.	Ž. Stuopelytė	<i>[Signature]</i>	2021.08		
STADIJA	Statytojas					M 1:100
TDP	UAB "Delta techniniai sprendimai"			VA-2021-607-A-06	Lapas	Lapy
					1	1

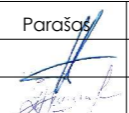
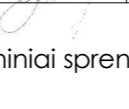

 UAB VAKARU ARCHITEKTŪRA M. Mažvydo al. 3 (3a), Klaipėda, www.vakaruarchitektura.lt tel. 867810636; el. paštas: info@vakaruarchitektura.lt		Remonto dirbtuvių su administracinėmis patalpomis Gargždai, Sandoros g. 4A statybos projekto Kad. Nr. 5520/0009:559					
Atestato Nr.	Pareigos	Vardas, Pavardė	Parašas			Data	Vizualizacijos
A 1727	PV Arch.	A. Kriščiūnas		2021.08	VA-2021-607-A-08	0	
0043670	Arch.	Ž. Stuopelytė		2021.08		M	
STADIJA	Statytojas	UAB "Delta techniniai sprendimai"			VA-2021-607-A-08	Lapas	Lapų
TDP						1	1