

PROJEKTUOTOJAS	UAB VILKAVIŠKIO ARCHITEKTŪROS BIURAS DUOMENYS KAUPIAMI IR SAUGOMI JURIDINIŲ ASMENŲ REGISTRE, KODAS 185108391, LT-70101 VILKAVIŠKIS, J.BASANA VIČIAUS A. 11-205, TEL.: NR. 8-342-51197, 8-615-18410, E. P.: vabiuras@gmail.com
----------------	--

STATYTOJAS (UŽSAKOVAS)	ASOCIACIJA „ASTERHOUSE“
---------------------------	-------------------------

STATINIO PROJEKTO PAVADINIMAS	ŪKINIŲ PASTATŲ (3I1/p, 4I1/p, 5I1/m, 6I1/m) VILKAVIŠKIO R. SAV., VIŠTYČIO MSTL., A. JUOZAPAVIČIAUS G. 27, REKONSTRAVIMO Į SVEČIŲ NAMUS PROJEKTAS
----------------------------------	--

STATINIO PROJEKTO NR.	19/2021
--------------------------	---------

ADRESAS	VILKAVIŠKIO R. SAV., VIŠTYČIO MSTL., A. JUOZAPAVIČIAUS G. 27
---------	---

ŽEMĖS SKLYPO KADASTRINIS NR.	3968/0001:53
---------------------------------	--------------

STATINYS (ESMINĖ INFORMACIJA APIE STATINĮ: PASKIRTIS, STATYBOS RŪŠIS, KATEGORIJA, PROJEKTO ETAPAS, UNIKALUS NR.)	SVEČIŲ NAMAI 7.1. – VIEŠBUČIŲ PASKIRTIES PASTATAS Un. Nr. 3996-9015-6035, Un. Nr. 3996-9015-6046, Un. Nr. 3996-9015-6057, Un. Nr. 3996-9015-6068 NEYPATINGAS STATINYS PROJEKTINIAI PASIŪLYMAI
---	--

PROJEKTO DALIŲ ŽYMENYS	PP
---------------------------	----

PROJEKTO LAIDA	0
----------------	---

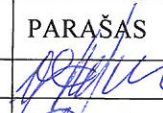
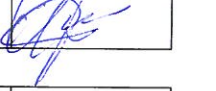
PAREIGOS	TEISĖS DOKUMENTO NR., IŠDAVIMO DATA	VARDAS, PAVARDĖ	PARAŠAS
DIREKTORIUS		VIDAS SKRINSKAS	
PROJEKTO VADOVAS	ATESTATO NR. A 804, IŠDUOTAS 2019-02-06	ALĖ GAILEVIČIENĖ	

UŽSAKOVAS	TELEFONO NR.	VARDAS, PAVARDĖ	PRITARII
	8	Pagal įgaliojimą J M	



2021 m.

PROJEKTINIŲ PASIŪLYMŲ SUDĖTIS

Eil.Nr.	Pavadinimas	Psl. Nr.	Lapų sk.
1	Projektinių pasiūlymų sudėtis	1	1
	Bendrieji statinio rodikliai	2	1
2	Aiškinamasis raštas	3-4	2
3	Techninė užduotis	5	1
4	Brėžiniai		
	Statinių išdėstymo planas, M1:500	6	1
	I aukšto planas, M1:100	7	
	Mansardos planas, M1:100	8	1
	Fasadas tarp ašių 1-2 ir D-A, M1:100	9	1
	Fasadas tarp ašių A-D ir 2-1, M1:100	10	1

UAB VILKAVIŠKIO ARCHITEKTŪROS BIURAS	19/2021-01-PP-T	Lapas	Lapų	Laida
		1	1	0



BENDRIEJI STATINIO RODIKLIAI

Pavadinimas	Mato vnt.	Kiekis Prieš rek.	Kiekis Po rek.	Pastabos
I. SKLYPAS				
1. sklypo plotas	m ²	1065	1065	
2. sklypo užstatymo intensyvumas	%	16	30	
3. sklypo užstatymo tankumas	%	19	29	
II. PASTATAI				
2.1. Negyvenamasis pastatas	SVEČIŲ NAMAI (rekonstruojant pastatus Un. Nr. 3996-9015-6035, Un. Nr. 3996-9015-6046, Un. Nr. 3996-9015-6057, Un. Nr. 3996-9015-6068) Esama statinių paskirtis – 7.17. pagalbinio ūkio paskirties pastatai Būsima statinio paskirtis – 7.1. viešbučių paskirties pastatas Statinio kategorija – neypatingas statinys; Statybos rūšis - rekonstravimas			
1. Bendras plotas	m ²	17.10/23.43/ 35.12/14.44	230.88	
2. Naudingas plotas			230.88	
3. Pagrindinis plotas	m ²	17.10/23.43/ 35.12/14.44	141,31	
4. Pagalbinis plotas	m ²	-	89,57	
5. Pastato tūris	m ³	50/67/102/ 29	889	
6. Aukštų skaičius	vnt.	1	1	
7. Pastato aukštis	m	5.60	8.82	
8. Energinio naudingumo klasė		-	C	
9. Pastato akustinio komforto sąlygų klasė		E	C	
10. Statinio ugniai atsparumo laipsnis		II - III	II	

STATINIO PROJEKTO VADOVĖ: ALĖ GAILEVIČIENĖ  kvalifikacijos atest. Nr. A 804
(parašas)

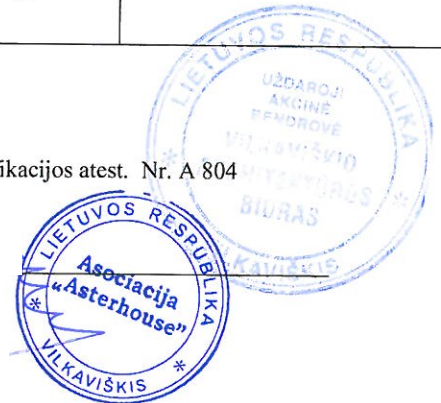
Pritariu: pagal įgaliojimą J. M.  (parašas)



UAB Vilkaviškio architektūros biuras				ŪKINIŲ PASTATŲ (3I1/p, 4I1/p, 5I1/m, 6I1/m) Vilkaviškio r. sav., Vištyčio mstl., A. Juozapavičiaus g. 27, REKONSTRAVIMO Į SVEČIŲ NAMUS PROJEKTAS	
A 804	PV	A. Gailevičienė 	2021	BENDRIEJI STATINIO RODIKLIAI	Laida
	architektė	L. Tamulynaitė 	2021		0
PP	Statytojas: ASOCIACIJA „ASTERHOUSE“			19/2021-01-PP-BR	Lapas 1 Lapų 1

AIŠKINAMASIS RAŠTAS

1 PROJEKTUOJAMŲ STATINIŲ PAŽINTINIAI DUOMENYS

1.1. Statybos vieta, statybos rūšis, statinio paskirtis, projekto rengimo pagrindas.

Į pagalbinių ūkio pastatų rekonstruojami pastatai (3I1/p, 4I1/p, 5I1/m, 6I1/m) yra Vilkaviškio r. sav., Vištyčio mstl., A. Juozapavičiaus g. 27, esančiame sklype, sklypo kadastrinis Nr. 3968/0001:53. Šis sklypas patenka į Vištyčio regioninio parko teritoriją.

Sklypo apibūdinimas

Sklypo plotas 1065 m². Sklype yra užstatytas pastatais,- sklype yra vienbutis gyvenamasis namas, ūkiniai pastatai. Sklype yra įrengti inžineriniai tinklai. Sklypo reljefas yra gana plokščias. Yra du įvažiavimai sklypą - iš Šaltalankių gatvės, iš vakarinės sklypo pusės.

2. PROJEKTINIAI SPRENDINIAI

2.1. Sklypo plano sprendiniai.

Planuojant sklypo užstatymą, aptvėrimą, apželdinimą, projektiniai sprendiniai turi padėti išvengti smurto ir vandalizmo namo gyventojų ir turto atžvilgiu (teritorijos apšvietimas, prieigų apžvelgiamumas, aptvėrimas, vartų rakinimas ir kitos priemonės).

Rekonstruojami ūkiniai pastatai yra šiaurinėje sklypo dalyje. Juos rekonstruojant į svečių namus, per visą pastatų ilgį iš šiaurinės pusės prie jų pristatomas priestatas. Pastato planas išlieka stačiakampiškas,

Nuo rekonstruojamo pastato iki kaimyninių sklypų ribų yra išlaikomi norminiai 3 m ir didesni atstumai.

Šiaurinis įvažiavimas į sklypą ir privažiavimas prie svečių namų – automobilių parkavimo vietos grindžiami betono trinkelėmis. Įrengiamas betoninių trinkelėlių takas nuo privažiavimo iki įėjimų į pastatą iš pietinės pusės.

Planiruojant sklypą, aukščiau koreguojami minimaliai. Teritorijoje nėra veikiančių lietaus kanalizacijos tinklų. Lietaus vanduo nukreiptas nuo pastato pamatų, jis neturi tekėti ant kaimyninio sklypo.

Įėjimai į pastatą projektuojami iš pietinės pusės – per terasą. Iš šiaurinės pastato pusės bus patenkama į personalo patalpas. Patekimui į terasą projektuojamas ŽN pandusas. Antram evakuaciniam išėjimui iš pastato įrengiama metalinių konstrukcijų išorinė laiptinė - prie rytinės pastato pusės.

2.2. Pastatų sprendiniai.

Ūkiniai pastatai rekonstruojami į viena stačiakampiško tūrio I aukšto su mansarda pastatą – svečių namus. Pastato stogas dvišlaitis. Didesnė esamų ūkinių pastatų sienų išardoma. Įrengiami nauji pamatai pristatomai daliai. Ant jų ir esamų pamatų mūrijamos naujos akyto betono sienos,



Įėjimai į pastatą projektuojami iš pietinės pusės – per terasą. Iš šiaurinės pastato pusės bus patenkama į personalo patalpas. Patekimui į terasą projektuojamas ŽN pandusas. Pastate projektuojami du evakuacijos keliai,- vienas jų per vidinę laiptinę ir valgomąjį. Antram evakuaciniam išėjimui iš pastato projektuojama metalinių konstrukcijų išorinė laiptinė - prie rytinės pastato pusės.

I aukšte įrengiamos patalpos: valgomasis, dveji svečių kambariai su sanitarinėmis patalpomis, pritaikyti ŽN laisvai judėti vežimėliuose. WC lankytojams, virtuvė, personalo patalpos, laiptinė į mansardinį aukštą.

Mansardiniame aukšte įrengiami penki svečių kambariai, dvi sanitarinės patalpos, koridorius.

2.3. Pastatų konstrukcijos

Rekonstruojamo pastato pagrindinės krūvį laikančios konstrukcijos yra esami betoniniai ir įrengiami gręžtiniai-poliniai g/b pamatai; esamos plytų mūro ir įrengiamos akytojo betono bei silikato blokelių mūro sienos; g/b perdanga ir medinės konstrukcijos dvišlaitis stogas. Pastato sienos ir cokolis šiltinami iš išorės.

UAB Vilkaviškio architektūros biuras					ŪKINIŲ PASTATŲ (3I1/p, 4I1/p, 5I1/m, 6I1/m) Vilkaviškio r. sav., Vištyčio mstl., A. Juozapavičiaus g. 27, REKONSTRAVIMO Į SVEČIŲ NAMUS PROJEKTAS		
A 804	PV/PDV	A. Gailevičienė		2021	AIŠKINAMASIS RAŠTAS		Laida
	architektė	L. Tamulynaitė		2021			0
TDP	Statytojas: ASOCIACIJA „ASTERHOUSE“				19/2021-01-PP-AR	Lapas	Lapų
						1	2

2.4. Pastatų apdaila, langai, durys

Sienu apdaila – struktūrinis akrilinis tinkas, dažomas akriliniais dažais, gelsva spalva G0.15.75 pagal Akzo Nobel spalvų paletę ir medinės fasadų apdailos lentelės arba lentos, impregnuotos rusvai pilkšvos spalvos antiseptiku Lehmgrau FT 20926 (pagal Remmers antiseptikų paletę);

Cokolio apdaila – struktūrinis akrilinis tinkas, dažomas akriliniais dažais, pilka spalva - RAL 7039 ;

Stogo danga – rudos spalvos beasbesčiai lakštai;

Stogo pakalimai – medinių fasadų apdailos lentelių, impregnuotų rusvai pilkšvos spalvos antiseptiku Lehmgrau FT 20926 (pagal Remmers dažyvių paletę);

Lietaus vandens nutekėjimo sistema - 0,6mm storio cinkuotos skardos, iš abiejų pusių dengtos plastizoliu, 90 mm skersmens lietvamzdžiai ir 120 mm skersmens latakai, tamsiai rudos spalvos (RR32 pagal RUUKKI paletę);

Langų rėmai ir lauko durys – rudos spalvos medžio tekstūros PVC profilių arba klijuoto medžio gaminiai;

Išorinių palangių skardinimas – cinkuotos skardos, dengtos plastizoliu, tamsiai rudos spalvos (RR32 pagal RUUKKI paletę).

Langinės – medinių lentų, impregnuotų rusvai pilkšvos spalvos antiseptiku Lehmgrau FT 20926 (pagal Remmers antiseptikų paletę);

Pastato architektūrinė išraiška : pastato aukštingumas, apimtis, dvišlaičio medinio stogo forma bei nuolydis ir pastato apdaila (apdailos medžiagos ir spalvos) suprojektuoti, atsižvelgiant į vietovės kraštovaizdžio įpatumus bei Suvalkijos regiono savitumus, - derės Vištyčio regioninio parko aplinkoje.

2.5. Pastatų vidaus inžineriniai tinklai

Šildymas. Šilumos siurbliu oras-vanduo. Vandens pašildymas – šilumos siurbliu.

Vėdinimas. Patalpų vėdinimas – per orlaides ir ortakius, pritaikant natūralaus vėdinimo sistemą.

2.6. Lauko inžineriniai tinklai

Sklype yra esami inžineriniai tinklai.

Elektra į rekonstruojamą pastatą tiekama požeminiu žemos įtampos elektros kabeliu nuo elektros apskaitos spintos, esančios ant stulpinės elektros linijos atramos 3400/50, esančios ant pietinės sklypo ribos.

Vanduo į pastatą yra tiekiamas iš miestelio vandentiekio tinklų. Nuotekos bus šalinamos į sklype esamą nuotekų valymo įrenginį įrengiamą greta pastato.

UAB VILKAVIŠKIO ARCHITEKTŪROS BIURAS	19/2021-01-PP-AR	Lapas	Lapų	Laida
		2	2	0

TECHNINĖ UŽDUOTIS

Kompleksas, objektai : SVEČIŲ NAMAI

Adresas: A. JUOZAPAVIČIAUS G. 27, VIŠTYTIS, VILKAVIŠKIO r. sav.

Projektavimo organizacija: UAB Vilkaviškio architektūros biuras, įmonės kodas 1851 08391

Statybos rūšis: PROJEKTINIAI PASIŪLYMAI

Planuojami statybos pradžios metai: 2021

Projektuojamų objektų charakteristika: Rengiamas ūkinių pastatų (3I1/p, 4I1/p, 5I1/m, 6I1/m) rekonstravimo į svečių namus projektas. Nugriaunama medinė ir dalis mūrinės pastatų antžeminės dalies. Pristatomas naujas priestas iš šiaurinės pastatų pusės per visa jų ilgį. Mūrijamas stačiakampiško plano vieno aukšto pastatas su dvišlaičiu stogu. Pastato išmatavimai plane – apie 15,90 x 10,00 m. Pirmame aukšte įrengiami 2 svečių kambariai su sanitariniais mazgais, valgomasis, svečių WC, laiptinė, virtuvė (bus gaminama iš pusfabrikačių) ir personalo patalpos. Laiptinė. I aukšto lankytojų patalpos projektuojamos pritaikytos ŽN judėti vežimėliuose. Mansardiniame aukšte įrengiami 5 svečių kambariai ir 2 sanitarinės patalpos, koridorius.

(paskirtis, techniniai rodikliai)

Statinio kategorija: NEYPATINGAS STATINYS

(neypatingas, ypatingas statinys ir rodikliai ar įrašytas į valstybės investicijų programą)

Statybinių tyrimų dokumentai: SKLYPO RIBŲ PLANAS, M 1:500; TOPOGRAFINĖ NUOTRAUKA M1:500.

Duomenys apie pasirinktus įrenginius ir statybos produktus:

1	<i>pamatai</i>	<i>Esami – betoniniai juostiniai, įrengiami - g/b gręžtiniai</i>
2	<i>sienos(išorės ir vidaus)</i>	<i>Esamos - plytų mūro, įrengiamos- blokelių mūro</i>
3	<i>perdanga</i>	<i>Gelžbetoninė</i>
4	<i>stogas</i>	<i>Medinių konstrukcijų dvišlaitis</i>
IŠORĖS APDAILA		
1	<i>sienų</i>	<i>Struktūrinis tinkas, medinės fasadų apdailos lentelės</i>
2	<i>stogo</i>	<i>Beasbesčiai banguotieji lakštai</i>
INŽINERINIAI LAUKO TINKLAI:		<i>Sklype yra esami inžinieriniai tinklai</i>

Privalomieji statinio projekto rengimo dokumentai : statytojo teisę į žemę ir pastatus patvirtinantys dokumentai,

Projektavimo etapai: Projektiniai pasiūlymai (PP)

Projektinę dokumentaciją užsakovui pateikti: 1 egz. spausdintinėje formoje ir 1 egz. skaitmeninėje formoje (pdf)

UŽSAKOVAS: Asociacija „Asterhouse“, pagal įgaliojimą J. M

(vardas, pavardė)

2021 m. balandžio 16 d.

(parašas)

VYKDYTOJAS : Projekto vadovė Alė Gailevičienė (atest. Nr. A 804)

2021 m. balandžio 16 d.

(parašas)



X=6036350

Y=416950

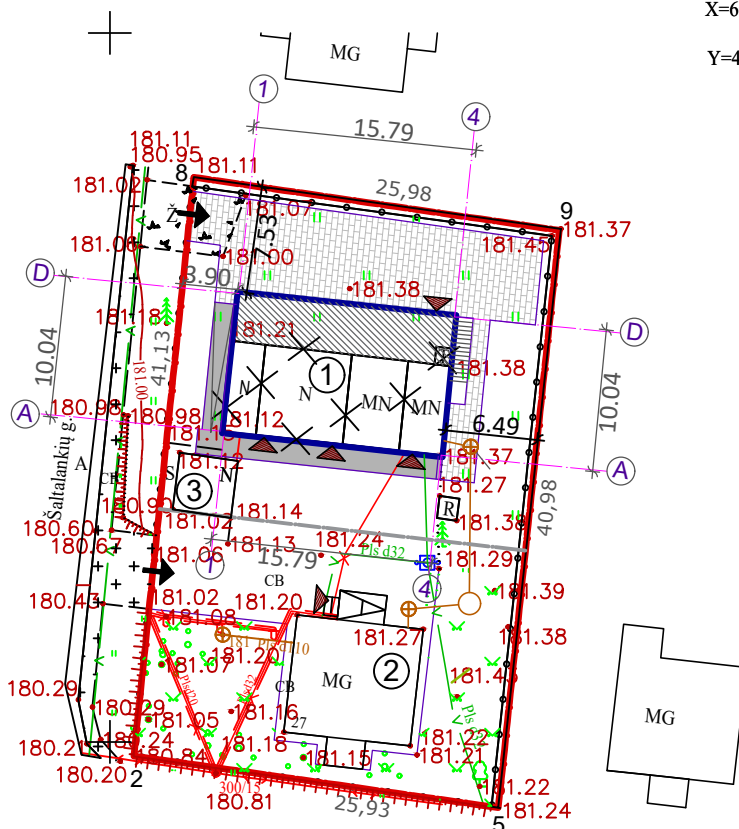

SUTARTINIAI ŽENKLAI

- SKLYPO RIBA
 REKONSTRUOJAMAS PASTATAS
 PRISTATOMA
 GRIAUNAMA
 ĮĖJIMAI Į PASTATUS
 ĮVAŽIAVIMAI Į SKLYPĄ

EKSPLIKACIJA

- ① ŪKINIAI PASTATAI (311/p, 411/p, 511/m, 611/m), REKONSTRUOJAMI Į SVEČIŲ NAMUS
 ② ESAMAS VIENBUTIS GYVENAMASIS NAMAS
 ③ ŪKINIS PASTATAS 211/m
 ④ NUOTEKŲ KAUPIMO REZERVUARAS

OBJEKTAS	TOPD-161352	Vilkaviškior., sav., Vištyčio sen., Vištyčio mstl., A. Juozapavičiaus g. 27		
KOORDINAČIŲ SISITEMA: LKS- 94		AUKŠČIŲ SISTEMA: LAS- 07		
GEODEZININKAS	Kvalifikacijos pažymėjimo Nr. 1GKV-349			A.V.
	VARDAS PADARDĖ	PARAŠAS	DATA	
	V	Š	2020-02-19	
UAB VILKAVIŠKIO ARCHITEKTŪROS BIURAS		ŪKINIŲ PASTATŲ (311/p, 411/p, 511/m, 611/m) Vilkaviškio r. sav., Vištyčio mstl., A. Juozapavičiaus g. 27, REKONSTRAVIMO Į SVEČIŲ NAMUS PROJEKTAS		
A804	PV / PDV	A.GAILEVIČIENĖ		2021
	architektė	L.TAMULYNAITĖ		2021
PP	statytoja	ASOCIACIJA "ASTERHOUSE"		žymuo
		19/2021-01-PP-SP-1		lapas
				lapų
				1
				1

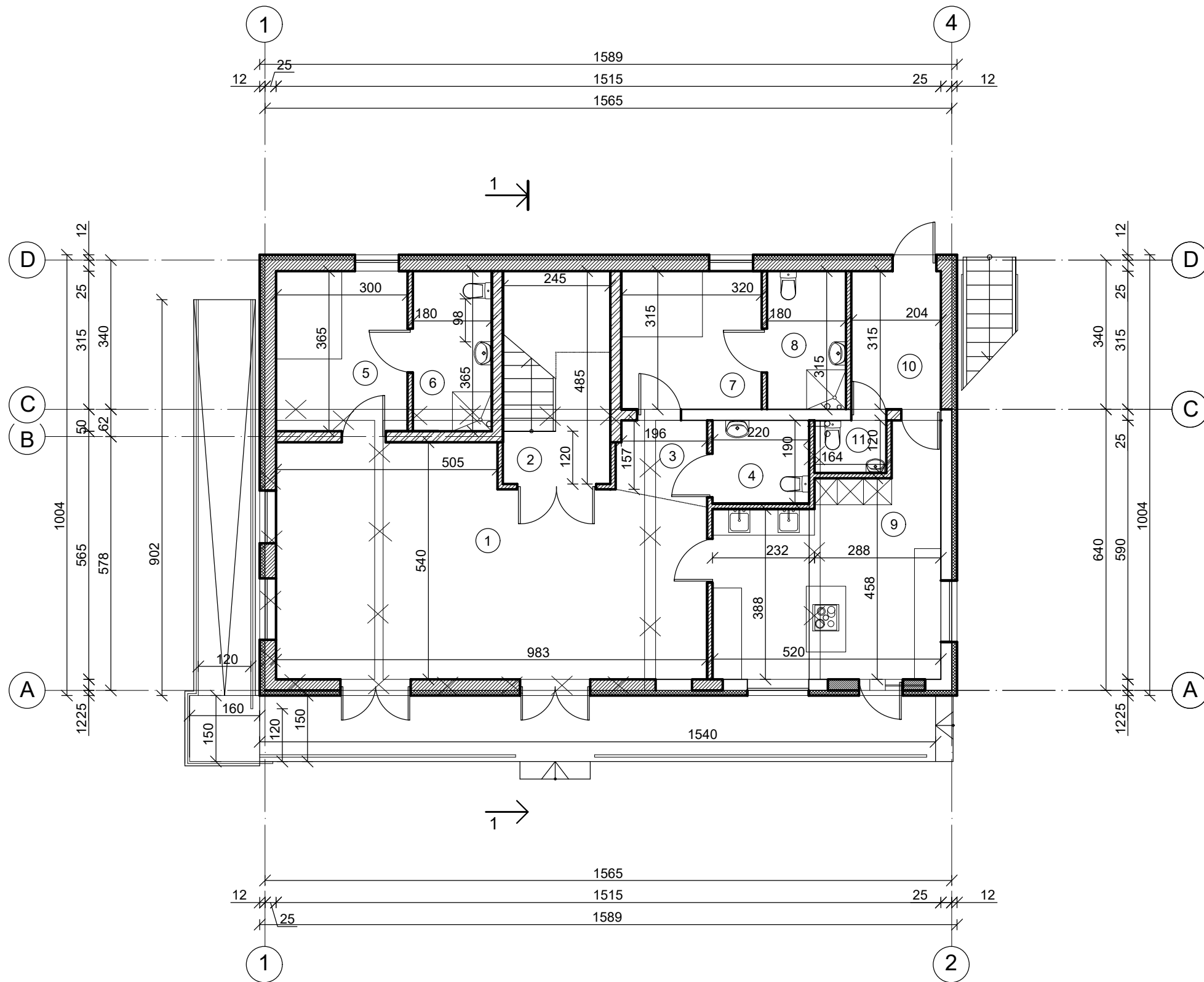

PATALPŲ EKSPLIKACIJA

Nr.	PATALPOS PAVADINIMAS	m ²
1	VALGOMASIS	47,26
2	LAIPTINĖ	5,19
3	KORIDORIUS	3,96
4	WC	4,18
5	KAMBARYS	10,95
6	WC	6,57
7	KAMBARYS	10,08
8	WC	5,67
9	VIRTUVĖ	23,68
10	PERSONALO PATALPA	6,42
11	PERSONALO WC	1,97
BENDRAS PLOTAS:		125,9300

UAB VILKAVIŠKIO ARCHITEKTŪROS BIURAS					ŪKINIŲ PASTATŲ (311/p, 411/p, 511/m, 611/m) Vilkaviškio r. sav., Vištyčio mstl., A. Juozapavičiaus g. 27, REKONSTRAVIMO Į SVEČIŲ NAMUS PROJEKTAS		
A804	PV/ PDV	A.GAILEVIČIENĖ	<i>atoly</i>	2021	brėžinys	laida	
	architektė	L.TAMULYNAITĖ	<i>[Signature]</i>	2021	I AUKŠTO PLANAS , M 1:100		0
etapas	statytojas	ASOCIACIJA "ASTERHOUSE"			brėžinio žymuo	lapas	lapų
PP					19/2021-01-PP-SA-1	1	1

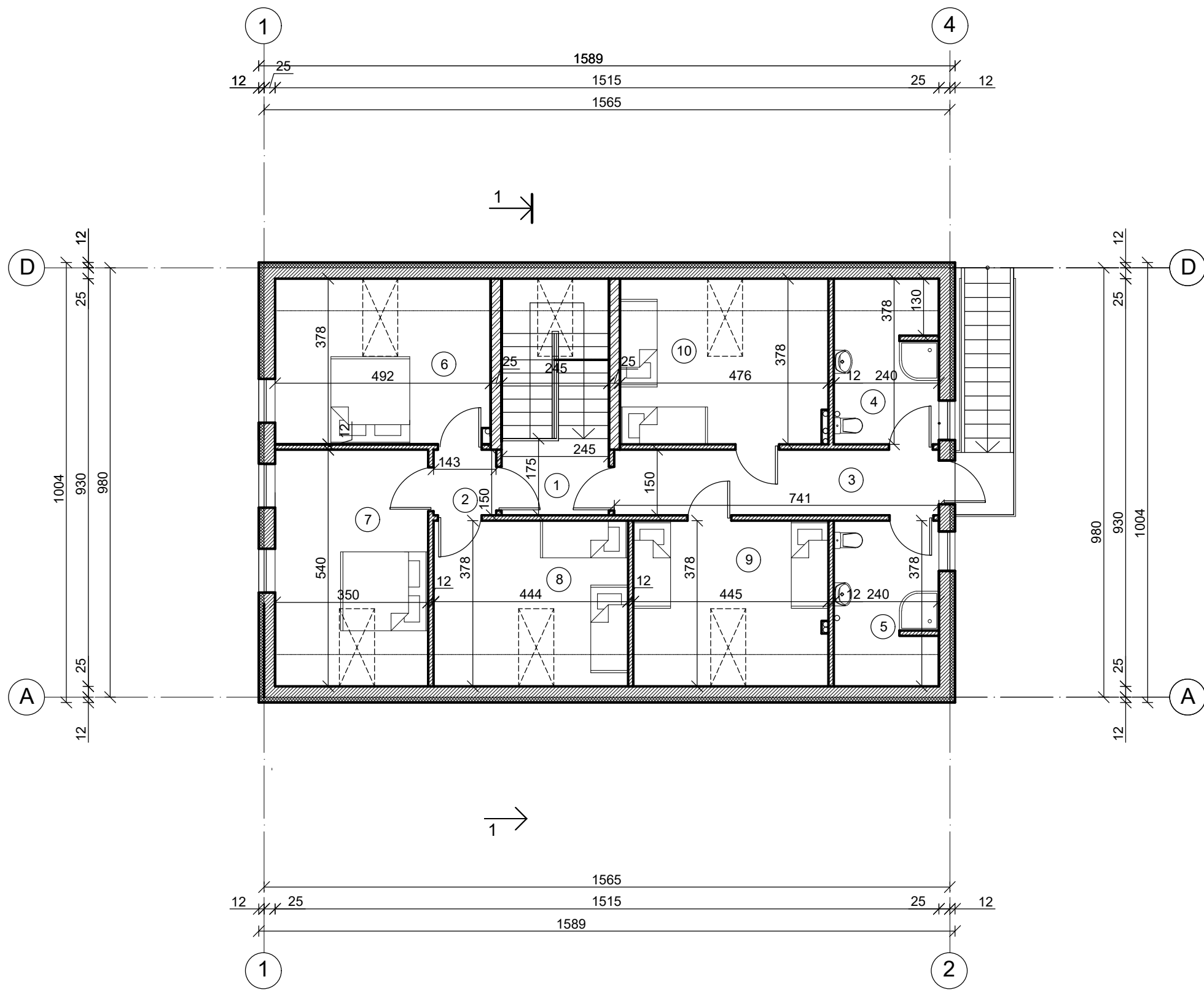

PATALPŲ EKSPLIKACIJA

Nr.	PATALPOS PAVADINIMAS	m ²
1	LAIPTINĖ	4.28
2	KORIDORIUS	2.14
3	KORIDORIUS	11.11
4	WC	7.20
5	WC	7.20
6	KAMBARYS	15.00
7	KAMBARYS	16.34
8	KAMBARYS	13.56
9	KAMBARYS	13.60
10	KAMBARYS	14.52
BENDRAS PLOTAS:		104.9500

UAB VILKAVIŠKIO ARCHITEKTŪROS BIURAS					ŪKINIŲ PASTATŲ (311/p, 411/p, 511/m, 611/m) Vilkaviškio r. sav., Vištyčio mstl., A. Juozapavičiaus g. 27, REKONSTRAVIMO Į SVEČIŲ NAMUS PROJEKTAS			
A804	PV/ PDV	A.GAILEVIČIENĖ	<i>[Signature]</i>	2021	brėžinys	MANSARDOS PLANAS , M 1:100	laida	
	architektė	L.TAMULYNAITĖ	<i>[Signature]</i>	2021			0	
etapas	statytojas	ASOCIACIJA "ASTERHOUSE"			brėžinio žymuo	19/2021-01-PP-SA-2	lapas	lapų
PP							1	1

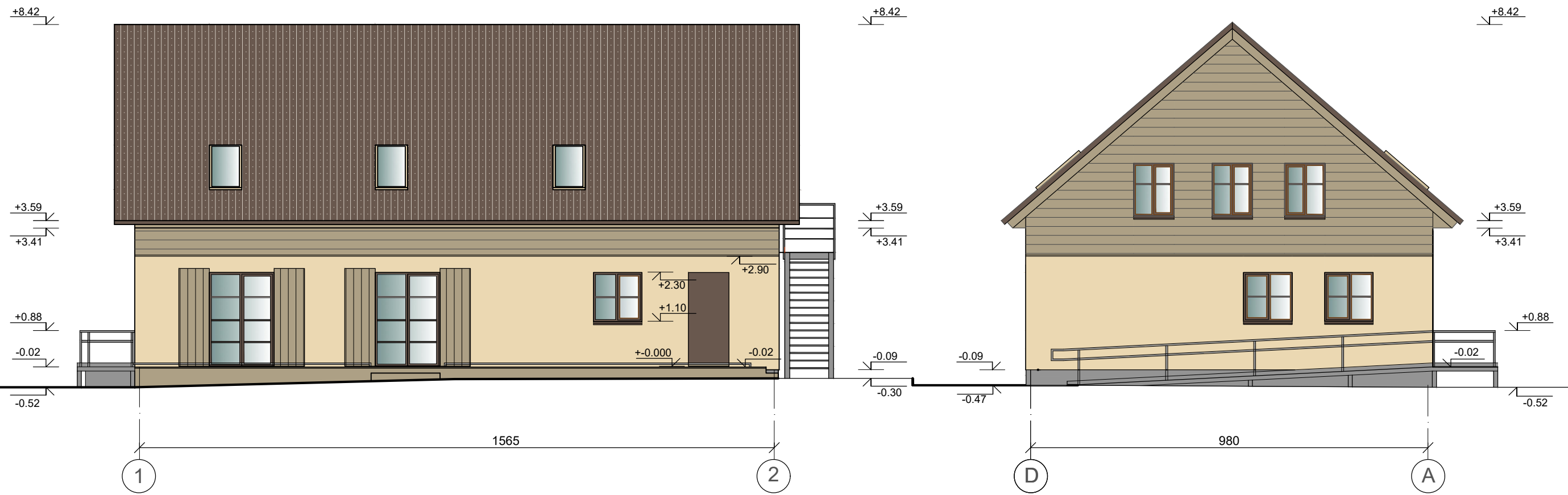

- * COKOLIO APDAILA - STRUKTŪRINIS AKRILINIS TINKAS, DAŽOMAS AKRILINIAIS DAŽAIS, PILKA SPALVA - RAL 7039;
- * SIENŲ APDAILA - STRUKTŪRINIS AKRILINIS TINKAS, DAŽOMAS AKRILINIAIS DAŽAIS, GELSVIA SPALVA G0.15.75 pagal AKZO NOBEL SPALVŲ PALETĘ;
- * SIENŲ APDAILA - MEDINĖS FASADŲ APDAILOS LENTELĖS arba LENTOS, IMPREGNUOTOS RUSVAI PILKŠVOS SPALVOS ANTISEPTIKU Lehmgrau FT 20926 (pagal Remmers antiseptikų paletę);
- * STOGO DANGA - RUDOS SPALVOS BESABESČIAI BANGUOTIEJI LAKŠTAI ;
- * STOGO PAKALIMAI - MEDINIŲ DAILYLENČIŲ, DAŽOMŲ RUSVAI PILKŠVOS SPALVOS ANTISEPTIKU Lehmgrau FT 20926 (pagal Remmers antiseptikų paletę);
- * VENTKANALŲ VIRŠ STOGO, KAMINIŲ APTRAUKIMAS - PLIENINĖS CINKUOTOS PLASTIZOLIU DENGTO SKARDOS LAKŠTŲ, ARTIMIAUSIOS STOGO DANGOS RUDAI SPALVAI - RR 32 pagal RUUKKI ;
- * LIETAUS VANDENS NUTEKĖJIMO SISTEMA - 0,6mm STORIO CINKUOTOS SKARDOS, IŠ ABIEJŲ PUSIŲ PADENGTO PLASTIZOLIU, APVALIOS FORMOS, Ø120mm latakai, Ø 90mm LIETVAMZDŽIAI, ARTIMIAUSIOS STOGO DANGOS RUDAI SPALVAI - RR 32 pagal RUUKKI ;
- * IŠORINIŲ PALANGIŲ SKARDINIMAS - CINKUOTOS SKARDOS, DENGTO PLASTIZOLIU, RUDOS SPALVOS - RR 32 pagal RUUKKI ;
- * LANGŲ RĖMAI ir IŠORĖS DURYS - RUDOS SPALVOS MEDŽIO TEKSTŪROS IMITACIJOS LAMINATAS.
- * LANGINĖS - LENTOS, IMPREGNUOTOS RUSVAI PILKŠVOS SPALVOS ANTISEPTIKU Lehmgrau FT 20926 (pagal Remmers antiseptikų paletę);

UAB VILKAVIŠKIO ARCHITEKTŪROS BIURAS					ŪKINIŲ PASTATŲ (311/p, 411/p, 511/m, 611/m) Vilkaviškio r. sav., Vištyčio mstl., A. Juozapavičiaus g. 27, REKONSTRAVIMO Į SVEČIŲ NAMUS PROJEKTAS		
A804	PV/ PDV	A.GAILEVIČIENĖ		2021	brėžinys	FASADAI TARP AŠIŲ 1-2 ir D-A , M 1:100	laida
	architektė	L.TAMULYNAITĖ		2021			0
etapas	statytojas	ASOCIACIJA "ASTERHOUSE"			brėžinio žymuo	19/2021-01-PP-SA-3	lapas
PP							1
							1

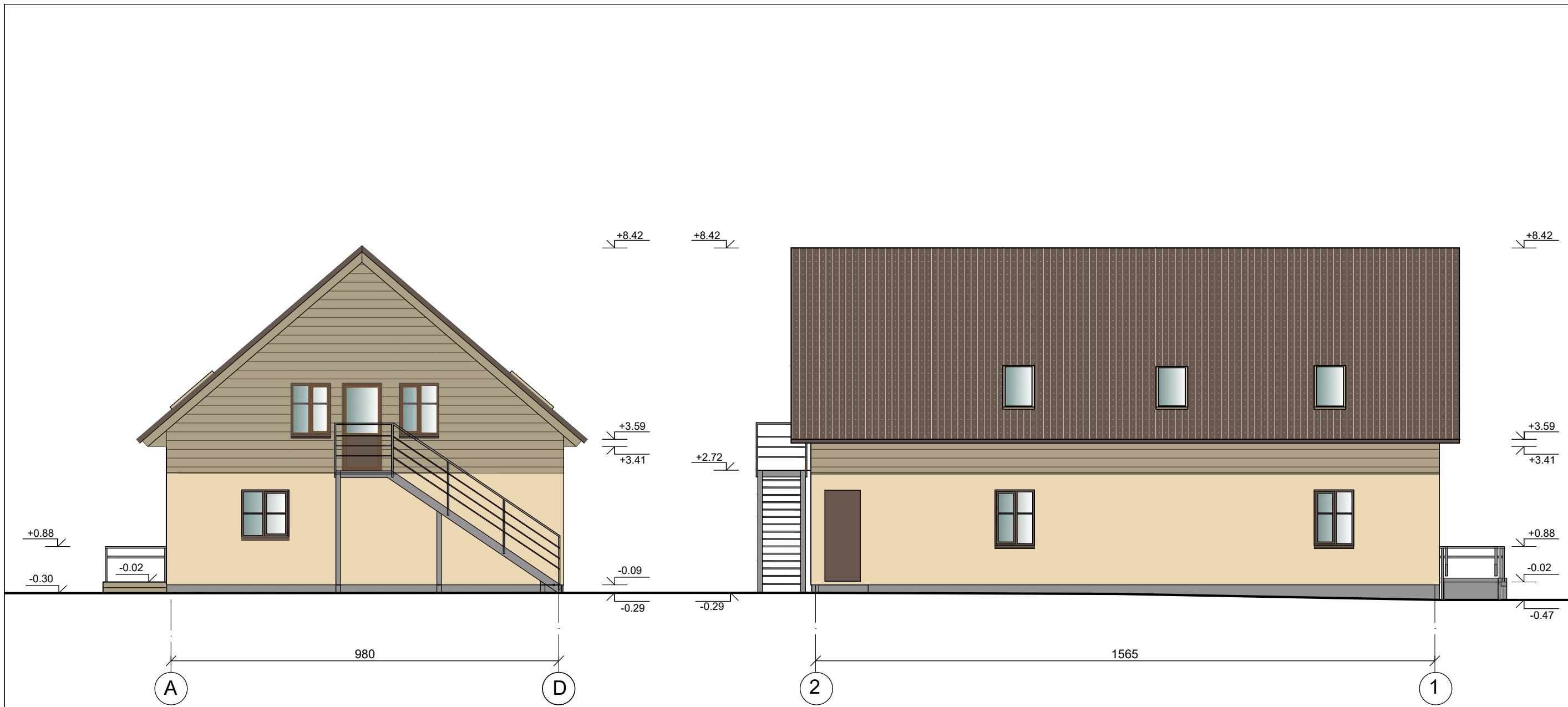

- * COKOLIO APDAILA - STRUKTŪRINIS AKRILINIS TINKAS, DAŽOMAS AKRILINIAIS DAŽAIS, PILKA SPALVA - RAL 7039;
- * SIENŲ APDAILA - STRUKTŪRINIS AKRILINIS TINKAS, DAŽOMAS AKRILINIAIS DAŽAIS, GELSVIA SPALVA G0.15.75 pagal AKZO NOBEL SPALVŲ PALETĘ;
- * SIENŲ APDAILA - MEDINĖS FASADŲ APDAILOS LENTELĖS arba LENTOS, IMPREGNUOTOS RUSVAI PILKŠVOS SPALVOS ANTISEPTIKU Lehmgrau FT 20926 (pagal Remmers antiseptikų paletę);
- * STOGO DANGA - RUDOS SPALVOS BESABESČIAI BANGUOTIEJI LAKŠTAI ;
- * STOGO PAKALIMAI - MEDINIŲ DAILYLENČIŲ, DAŽOMŲ RUSVAI PILKŠVOS SPALVOS ANTISEPTIKU Lehmgrau FT 20926 (pagal Remmers antiseptikų paletę);
- * VENTKANALŲ VIRŠ STOGO, KAMINIŲ APTRAUKIMAS - PLIENINĖS CINKUOTOS PLASTIZOLIU DENGTO SKARDOS LAKŠTŲ, ARTIMIAUSIOS STOGO DANGOS RUDAI SPALVAI - RR 32 pagal RUUKKI ;
- * LIETAUS VANDENS NUTEKĖJIMO SISTEMA - 0,6mm STORIO CINKUOTOS SKARDOS, IŠ ABIEJŲ PUSIŲ PADENGTO PLASTIZOLIU, APVALIOS FORMOS, Ø120mm latakai, Ø 90mm LIETVAMZDŽIAI, ARTIMIAUSIOS STOGO DANGOS RUDAI SPALVAI - RR 32 pagal RUUKKI ;
- * IŠORINIŲ PALANGIŲ SKARDINIMAS - CINKUOTOS SKARDOS, DENGTO PLASTIZOLIU, RUDOS SPALVOS - RR 32 pagal RUUKKI ;
- * LANGŲ RĖMAI ir IŠORĖS DURYS - RUDOS SPALVOS MEDŽIO TEKSTŪROS IMITACIJOS LAMINATAS.
- * LANGINĖS - LENTOS, IMPREGNUOTOS RUSVAI PILKŠVOS SPALVOS ANTISEPTIKU Lehmgrau FT 20926 (pagal Remmers antiseptikų paletę);

UAB VILKAVIŠKIO ARCHITEKTŪROS BIURAS					ŪKINIŲ PASTATŲ (311/p, 411/p, 511/m, 611/m) Vilkaviškio r. sav., Vištyčio mstl., A. Juozapavičiaus g. 27, REKONSTRAVIMO Į SVEČIŲ NAMUS PROJEKTAS		
A804	PV/ PDV	A.GAILEVIČIENĖ		2021	brėžinys	FASADAI TARP AŠIŲ A-D ir 2-1 , M 1:100	laida
	architektė	L.TAMULYNAITĖ		2021			0
etapas	statytojas				brėžinio žymuo	lapas	lapų
PP	ASOCIACIJA "ASTERHOUSE"				19/2021-01-PP-SA-4	1	1