

| | |
|-----------------------------|--|
| ROJEKTO PAVADINIMAS: | SPORTO PASKIRTIES PASTATO (7.14) (LEDO ARENOS), JOTVINGIŲ G. 1 VILNIUS (Unik. Nr. 4400-5494-2893), STATYBOS PROJEKTAS |
|-----------------------------|--|





| | |
|-----------------------------|---|
| STATYBOS RŪŠIS: | Nauja statyba |
| STATYBOS VIETA: | Jotvingių g. 1, Vilnius |
| STATINIO KATEGORIJA: | Ypatingas statinys |
| STADIJA: | Projektiniai pasiūlymai Nr.: 2102-XX-PP |

| | |
|-----------------------------------|--|
| UŽSAKOVAS/ STATYTOJAS: | VILNIAUS MIESTO SAVIVALDYBĖS ADMINISTRACIJA |
|-----------------------------------|--|

| | | | |
|---|--|--------------------|--------------------|
|  | UAB PROJEKTŲ RENGIMO CENTRAS Žemaitės g. 21, LT-03118 Vilnius Tel. Nr. (8 5) 231 4672 el. pašto adresas: info@prc.lt | | |
| | | Direktorius | Mindaugas Čepulis |
| Atestato Nr. A295 | Projekto vadovas | Jokūbas Fišeris | |
| Atestato Nr. 30332 | Projekto vadovo asistentė | Ana Gurevičienė | |
|  | UAB TIKSLI FORMA Vokiečių g. 24, LT-01130 Vilnius el. pašto adresas: info@tiksliforma.lt | | |
| | | Direktorius | Kęstutis Mikulskis |
| Atestato Nr. A295 | Projekto dalies vadovas | Jokūbas Fišeris | |
| | Architektė | Dovilė Gavėnė | |
| | Architektė | Rūta Urbonavičiūtė | |

PROJEKTINIŲ PASIŪLYMŲ DALIES BRĖŽINIŲ IR DOKUMENTŲ ŽINIARAŠTIS



| Eil. Nr. | Brėž.Nr. | Laida | Brėžinio pavadinimas | Psl. | Pastabos |
|----------|------------------|-------|-----------------------|------|----------|
| | | | Tekstinė dalis | | |
| 1. | | 0 | Antraštinis lapas | 1 | |
| 2. | 2102-SA-PP-BDŽ | 0 | Brėžinių žiniaraštis | 2 | |
| 3. | 2102-SA-PP-AR | 0 | Aiškinamasis raštas | 3 | |
| | | | Grafinė dalis | | |
| 4. | 2102-SP-PP -B.01 | 0 | Sklypo planas | 9 | |
| 5. | 2102-SA-PP- B.02 | 0 | Pusrūsio planas | 10 | |
| 6. | 2102-SA-PP- B.03 | 0 | 1 aukšto planas | 11 | |
| 7. | 2102-SA-PP- B.04 | 0 | Pjūviai | 12 | |
| 8. | 2102-SA-PP- B.05 | 0 | Fasadai | 13 | |
| 9. | 2102-SA-PP- B.06 | 0 | Fasadai | 14 | |
| 10. | 2102-SA-PP- B.07 | 0 | 3D vizualizacijos | 15 | |

| | | | | | | |
|-------------------------------|---|--|--|---|------------|-----------|
| 0 | 2021 | Statybos leidimui | | | | |
| Laida | Išleidimo data | Laidos statusas. Keitimo priežastis (jei taikoma) | | | | |
| KVAL. PATV. DOK. NR. |  | UAB „Projektų rengimo centras“ Žemaitės g. 21, Vilnius Tel. (8 5) 231 4672 | | STATINIO PROJEKTO PAVADINIMAS SPORTO PASKIRTIES PASTATO (7.14) (LEDO ARENOS), JOTVINGIŲ G. 1 VILNIUS (Unik. Nr. 4400-5494-2893), STATYBOS PROJEKTAS | | |
| A295 | PV | JOKŪBAS FIŠERIS | | LAIDA | | |
| 30332 | PV asist | ANA GUREVIČIENĖ | | | | |
| |  | UAB „Tiksli forma“ Vokiečių g. 24, Vilnius | | DOKUMENTO PAVADINIMAS Projekto dalies dokumentų sudėties žiniaraštis | | |
| A295 | PDV | JOKŪBAS FIŠERIS | | 0 | | |
| | Arch. | DOVILĖ GAVĖNĖ | | | | |
| | Arch. | RŪTA URBONAVIČIŪTĖ | | | | |
| KALBOS TRUMP. LT | STATYTOJAS/UŽSAKOVAS: VILNIAUS MIESTO SAVIVALDYBĖS ADMINISTRACIJA | | | DOKUMENTO ŽYMUO 2102-XX-PP-BDŽ | LAPAS 1 | LAPŲ 1 |

Aiškinamasis raštas

1. Bendrieji statinių rodikliai:

| Pavadinimas | Mato vienetas | Kiekis | Pastabos |
|--|----------------|--|----------|
| 1. SKLYPAS Nr.1 | | | |
| 1.1 sklypo plotas | m ² | 39185 | |
| 1.2 sklypo užstatymo intensyvumas | | 0,3 | |
| 1.3 sklypo užstatymo tankumas | % | 25 | |
| 2. Negyvenamieji pastatai: Sporto paskirties pastatas | | | |
| 2.1. paskirties rodikliai (gamybos, kitos planuojamos ūkinės veiklos, paslaugų apimtis, butų, vietų, lovų, aptarnaujamų žmonių skaičius, kiti rodikliai) | | 100 sport. 20 trenerių admin. | |
| 2.1.1 Lankytojų skaičius | Vnt. | 850 žiūrovų | |
| 2.1.2 Automobilių parkavimo vietų skaičius | Vnt. | 87 | |
| 2.2. Bendrasis plotas | m ² | Iki 10 000 | |
| 2.3. Pagrindinis plotas | m ² | - | |
| 2.4. pastato tūris | m ³ | Iki 100 000 | |
| 2.5. aukštų skaičius | vnt. | 1 aukštas su pusrūsiu ir antresole | |

| | | | | | |
|----------------------|---|---|---|----------------|---------------|
| 0 | 2021 | Statybos leidimui | | | |
| Laida | Išleidimo data | Laidos statusas. Keitimo priežastis (jei taikoma) | | | |
| KVAL. PATV. DOK. NR. |  | UAB „Projektų rengimo centras“ Žemaitės g. 21, Vilnius | STATINIO PROJEKTO PAVADINIMAS SPORTO PASKIRTIES PASTATO (7.14) (LEDO ARENOS), JOTVINGIŲ G. 1 VILNIUS (Unik. Nr. 4400-5494-2893), STATYBOS PROJEKTAS | | |
| A295 | PV | JOKŪBAS FIŠERIS | DOKUMENTO PAVADINIMAS Aiškinamasis raštas | LAIDA 0 | |
| 30332 | PV asist | ANA GUREVIČIENĖ | | | |
| |  | UAB “Tiksli forma” Vokiečių g. 24, Vilnius | | | |
| A295 | PDV | JOKŪBAS FIŠERIS | | | |
| | Arch. | MONIKA AUDICKAITĖ | | | |
| | Arch. | RŪTA URBONAVIČIŪTĖ | | | |
| KALBOS TRUMP. LT | STATYTOJAS/UŽSAKOVAS: VILNIAUS MIESTO SAVIVALDYBĖS ADMINISTRACIJA | | DOKUMENTO ŽYMUO 2102-XX-PP-AR | LAPAS 1 | LAPŲ 6 |

| Pavadinimas | Mato vienetas | Kiekis | Pastabos |
|-----------------------------------|---------------|----------|----------|
| 2.6. pastato aukštis | m | Iki 15 m | |
| 2.7. Energetinio naudingumo klasė | | A++ | |
| 2.8. Pastato garso klasė | | C | |

2. Žemės sklypo Nr.1 rodikliai :

- 2.1. Kadastro Nr.44/2583953
- 2.2. Žemės sklypo paskirtis: kita.
- 2.3. Žemės sklypo naudojimo būdas: visuomeninės paskirties teritorijos

3. Trumpas esamo statybos sklypo apibūdinimas ir sprendiniai :

- 3.1. Sklypas, kuriame numatoma statyti sporto paskirties pastatą (7,14) – ledo areną yra Jotvingių g. 1 Vilniuje, Liepkalnio teritorijoje tarp Žirnių ir Jotvingių gatvių.
- 3.2. Valstybinis žemės sklypas patikėjimo teise priklauso Nacionalinei žemės tarnybai prie Žemės ūkio ministerijos. Sklypas šiuo metu yra išnuomotas ir naudojamas kaip kelių statybos įmonės teritorija.
- 3.3. Šiuo metu esantis reljefo perkritimas tarp Žirnių gt. (alt.198,50) ir Jotvingių gt.(alt.190,80) siekia apie 8-9 metrus, tačiau šiuo metu sklypo teritorija išlyginta, t.y. užpilta piltiniu gruntu. Ties Jotvingių gatve suformuotas nenatūraliai status šlaitas. Natūralūs želdiniai likę prie šaurinės sklypo ribos (prie Jotvingių g.) ir prie vakarine sklypo ribos. Šalia pietine sklypo ribos yra įrengtas kietos dangos įvažiavimas į šalia esančią autotransporto įmonės teritoriją iš Žirnių gatvės.



| | | | |
|-----------------|-------|------|-------|
| DOKUMENTO ŽYMUO | LAPAS | LAPŲ | LAIDA |
| | 2 | 6 | 0 |

2102-XX-PP-AR

Esamos situacijos fotofiksacija

3.4. Teritorijų planavimo dokumentai nagrinėjamam sklypui nebuvo parengti, tačiau teritorijai į šiaurę, nuo Jotvingių gatvės yra parengtas detalusis planas „Teritorijos prie Tyzenhauzų ir Jotvingių gatvių sankirtos detalusis planas“. Taip pat yra parengtas detalusis planas sklypui, esančiam prie rytinės projektuojamo sklypo ribos.

Detalusis planas prie Jotvingių ir Tyzenhauzo gatvių sankirtos

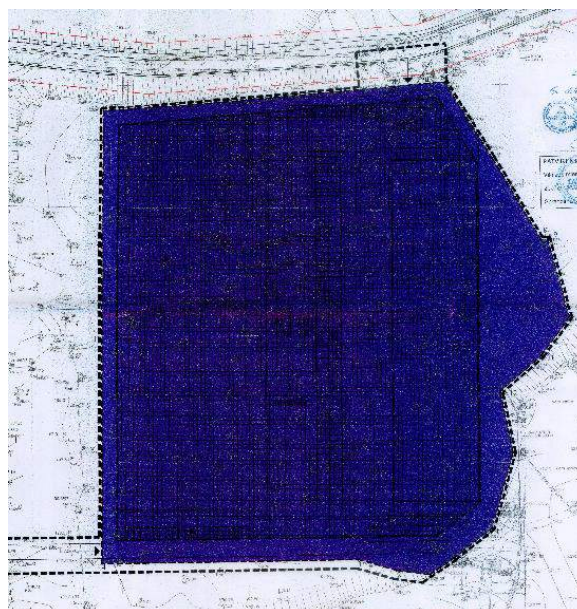
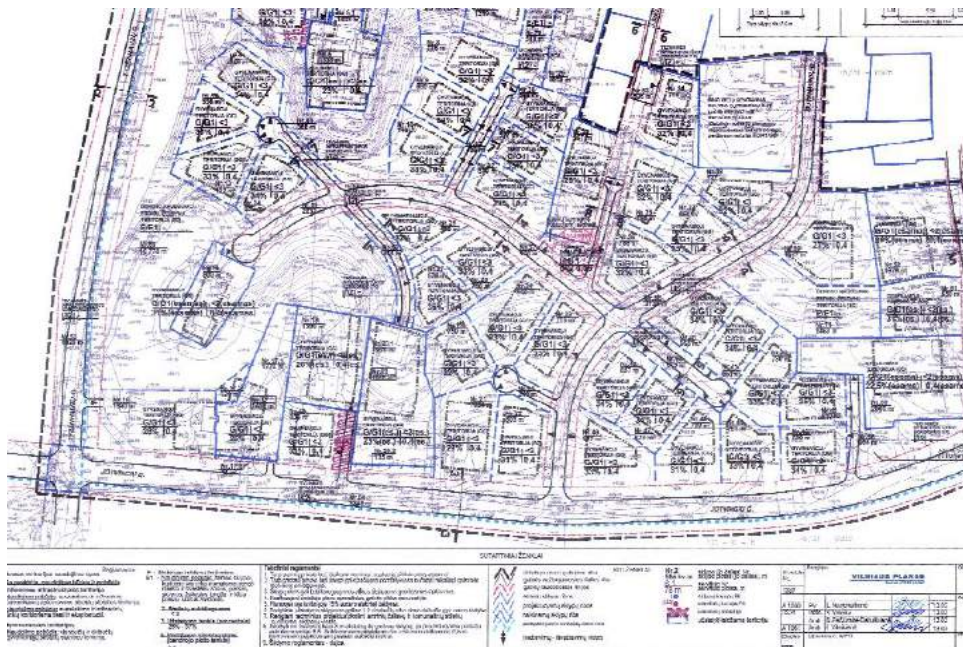

Detalusis planas prie rytinės sklypo ribos

| DOKUMENTO ŽYMUO | LAPAS | LAPŲ | LAIDA |
|----------------------|-------|------|-------|
| 2102-XX-PP-AR | 3 | 6 | 0 |

- 3.5. Projekto sprendinyje numatoma pagrindinio įėjimo zoną projektuoti nuo Žirnių gatvės pusės, išnaudojant esamą pravažiavimą, kuris remiasi į rytinėje sklypo dalyje esantį logistikos centrą.
- 3.6. Projektuojamo pastato dislokaciją sklype nulėmė objektyvūs faktoriai, lemiantys racionalų sprendimą pastato turį komponuoti pietrytinėje sklypo dalyje, paliekant rezervą vakarinėje sklypo dalyje. Vakarinėje sklypo dalyje projektuojama rekreacinė zona su pėsčiųjų ir dviračių takais. Numatomos jungtys su perspektyvoje planuojamomis įrengti Jotvingių bei Tyzenhauzų gatvių atkarpomis ties sklypo ribomis.
- 3.7. Kadangi projektuojamas ledo arenos pastatas turi tam tikrą technologinę specifiką, kas liečia temperatūrinio režimo optimalų palaikymą pastate, dalį pastato numatyta projektuoti požemyje. Dėl šios priežasties planuojant sklypo sutvarkymo sprendinius ir prieigas prie prpjektuojamo pastato numatoma išnaudoti esantį reljefo perkritį, dalį pastato įrengiant požeminėje dalyje, lankytojų patekimą į pastatą, prijektuojant žemės lygyje. Teritorijos sutvarkymo sprendinyje numatoma atstatyti natūralų sklypo perkritimą, išvežant dalį piltinio grunto.
- 3.8. Automobilių parkavimo vietos projektuojamos pietvakarinėje sklypo dalyje su įvažiavimu nuo esamo pravažiavimo jungties su Žirnių gatve.. Projektuojamos 83 automobilių statymo vietos iš kurių 4 vietos skirtos žmonėms su negalia bei dvi elektromobilių įkrovimo vietos. Pietrytinėje sklypo dalyje paliekamas rezervas papildomam parkavimui. Automobilių vietų kiekis skaičiuojamas vadovaujantis **STATYBOS TECHNINIO REGLAMENTO STR 2.06.04:2014, „GATVĖS IR VIETINĖS REIKŠMĖS KELIAI. BENDRIEJI REIKALAVIMAI“ (30 lentelė sporto paskirties pastatai 11.1 – stadionai, arenos aikštelės – 1 vieta 10 m² tribūnų ploto.** Prie pastato numatomos dviračių, motorolerių ir paspirtukų saugyklos.

4. Trumpas projektuojamo pastato apibūdinimas, funkciniai – planiniai ir architektūriniai, sprendiniai:

- 4.1. Projektiniai pasiūlymai rengiami pagal Vilniaus miesto savivaldybės patvirtintą projektavimo techninę užduotį.
- 4.2. Projektuojamas sporto paskirties pastatas-ledo arena skirtas aktyviam poilsiui, profesionalaus sporto ugdymui bei renginių organizavimui.
- 4.3. Pastato funkcinė schema ir pagrindinių erdvių išdėstymo struktūra padiktuota ryškaus sklypo reljefo perkritimo, kas įgalino tai išnaudoti ir numatyti optimalius funkcinius ryšius, paskirstant žiūrovų, lankytojų ir sportuojančiųjų srautus bei įgyvendinti patogius bei technologiškai pagrįstus sprendinius. Projektuojamas pastatas numatytas dviejų lygių, kuriuose žmonių srautai pasiskirsto taip - žiūrovų bei tėvų zona projektuojama viršutinio žemės lygio altitudėje, kur numatytas pagrindinis įėjimas ir viešos vidinės erdvės. Sportuojantys iš viršutinio lygio leidžiasi į požeminį lygį, kuriame įrengiamos ledo aikštės, su visa sportuojantiems pritaikoma infrastruktūra. Projektuojamos : ledo ritulio aikštė su žiūrovų tribūnomis, treniruočių ledo aikštė, kerlingui skirta ledo aikštė bei apšilimo aikštė. Techninė zona projektuojama šiaurinėje pastato dalyje, kuri aptarnaujama iš apatinio žemės lygio.
- 4.4. Projektuojamas pastatas pritaikytas 100-tams sportuojančiųjų poreikiams užtikrinti. Projektuojamos 8 rūbinės ledo ritulio sportui, 2 rūbinės daliojo čiuožimo (su choreografijos patalpa) ir 2 rūbinės kerlingui. Šios patalpos projektuojamos apatiniame lygyje. Viršutiniame lygyje projektuojama žiūrovų erdvė, administracinės bei trenerių patalpos, maitinimosi blokas. Pastatas pilnai pritaikomas žmonių su negalia poreikiams užtikrinti.
- 4.5. Pastato išorės sienas siūloma įrengti iš trisluoksnio gelžbetonio konstrukcijų, denginiui naudoti karšto cinkavimo metalines konstrukcijas.
- 4.6. Pietiniame ir rytiniame pastato fasade numatoma įrengti fasadų apželdinimo sistemą.
- 4.7. Inžineriniai tinklai bus projektuojami, pagal atitinkamų tiekėjų išduotas projektavimo sąlygas.

| DOKUMENTO ŽYMUO | LAPAS | LAPŲ | LAIDA |
|----------------------|-------|------|-------|
| 2102-XX-PP-AR | 4 | 6 | 0 |

5. Orientaciniai energinių išteklių kiekiai ir jų šaltiniai.

5.1. Pastato šildymo, vėdinimo ir oro kondicionavimo orientaciniai išteklių ir šaltiniai.

Projektuojamas pastatas A++ energinio naudingumo klasės.

Atitvarų šilumos perdavimo koeficientai:

| | |
|--------------|--------------------------|
| Stogas | 0,11 W/m ² K; |
| Grindys | 0,14 W/m ² K; |
| Lauko sienos | 0,12 W/m ² K; |
| Langai | 0,9 W/m ² K; |
| Durys | 1,4 W/m ² K; |

Naujai projektuojamam pastatui kaip pirminis šilumos šaltinis numatomas alternatyvios šilumos sistemos – šilumos siurbliai, antrinis – miesto centralizuoti šilumos tinklai.

Orientaciniai šilumos poreikiai:

| Šilumos poreikiai | | | |
|-------------------|---------------|-------------------|-------------|
| Šildymui, kW | Vėdinimui, kW | K.v. ruošimui, kW | Bendrai, kW |
| 140,0 | 680,0 | 280,0 | 1100,0 |

5.2 Vandentiekio ir nuotekų šalinimo sistema orientaciniai išteklių ir šaltiniai.

Vandens tiekimas sporto paskirties pastatui (ledo arena) numatomas prisijungiant prie esamų miesto vandentiekio tinklų. Buitinės ir lietaus nuotekos, susidaranti sporto paskirties pastate bus šalinamos savitaka ir slėgimaisiais tinklais į projektuojamus lauko buitinių nuotekų tinklus, prisijungiant prie esamų miesto buitinių nuotekų tinklų. Vandentiekio ir nuotekų pasijungimo vietos parenkamos gavus tinklų savininkų prisijungimo sąlygas.

Projektuojamo objekto orientaciniai nuotekų ir vandens poreikiai :

| | |
|-----------------------------------|----------------------------------|
| Vandens poreikis buities reikmėms | 3,26 l/s; 6,86m ³ /h, |
| Vidaus gaisru gesinimui | 5,4 l/s |
| Išorės gaisru gesinimui | 30 l/s |
| Lietaus nuotekų kiekis | 257,26 (l/s). |
| Buitinių nuotekų kiekis | 5,36 l/s; 6,86m ³ /h, |

5.3 Elektros tiekimo orientaciniai išteklių ir šaltiniai.

Projektuojamam sporto paskirties pastatui elektros tiekimas numatomas prisijungiant prie AB ESO elektros skirstymo tinklų. Prisijungimas numatoma nuo naujai projektuojamos transformatorinės pastotės arba artimiausios esamos (sprendinys tikslinamas gaubus AB ESO pasijungimo sąlygas). Priešgaisrinėms sistemoms projektuojama avarinė automatinė dyzelinė elektros stotis.

| Energijos tiekimo šaltiniai | Kategorija, galia | Pastabos |
|-----------------------------|----------------------------------|----------|
| Transformatorinė pastotė MT | III kat. 1300kW 10kV/0,4kV | - |

| | | | |
|-----------------|-------|------|-------|
| DOKUMENTO ŽYMUO | LAPAS | LAPŲ | LAIDA |
| 2102-XX-PP-AR | 5 | 6 | 0 |

Projektas ir jo sprendiniai nepažeidžia trečiųjų asmenų interesų. Projektas atitinka įstatymų, kitų teisės aktų, projekto rengimo dokumentų, normatyvinių statybos techninių dokumentų, normatyvinių statinio saugos ir paskirties dokumentų nuostatas. Projekto sprendinius galima keisti tik gavus projekto rengėjo pritarimą.

| DOKUMENTO ŽYMUO | LAPAS | LAPŲ | LAIDA |
|----------------------|-------|------|-------|
| 2102-XX-PP-AR | 6 | 6 | 0 |

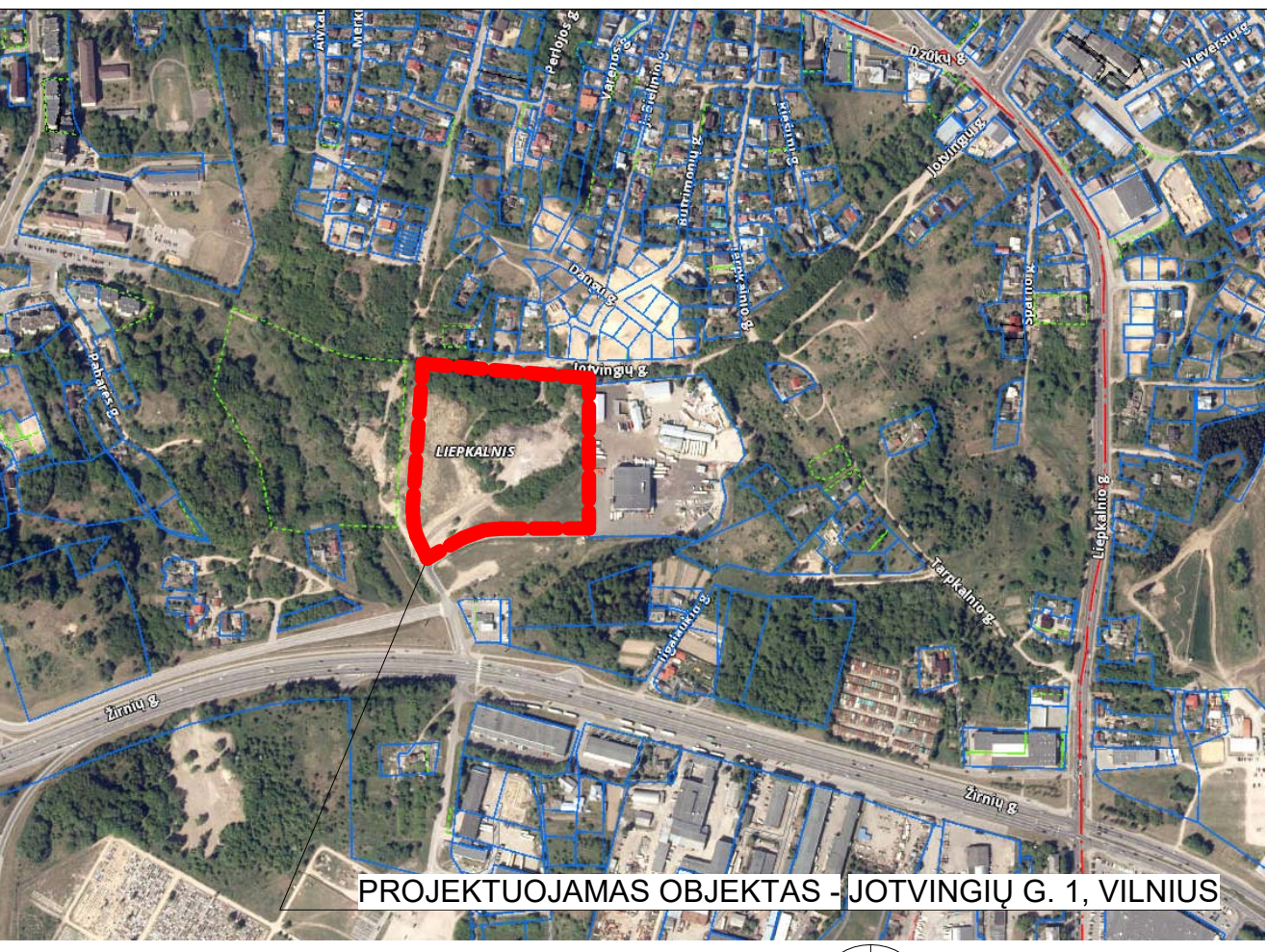

PROJEKTUOJAMAS OBJEKTAS - JOTVINGIŲ G. 1, VILNIUS

SUTARTINIAI ŽYMĖJIMAI

- - - Sklypo riba
- - - Darbų zonos riba
- ▲ Įvažiavimas/ išvažiavimas į sklypą
- ▲ Įėjimai į pastatą

EKSPLIKACIJA

- 1** PROJEKTUOJAMAS SPORTO PASKIRTIES PASTATAS
- 2** PROJEKTUOJAMA AUTOMOBILIŲ STOVĖJIMO AIKŠTELĖ 84 VIETOS
- 3** PROJEKTUOJAMOS AUTOBUSŲ PRIVAŽIAVIMO VIETOS
- 4** PROJEKTUOJAMA REZERVINĖ AUTOMOBILIŲ STOVĖJIMO AIKŠTELĖ
- 5** PROJEKTUOJAMA TECHNINĖS PRIEŽIŪROS ZONA
- 6** REKREACINĖ ZONA

PROJEKTUOJAMOS DANGOS IR ELEMENTAI

- Betoninių trinkelėlių danga
- Betoninių trinkelėlių danga
- Skalda su korio pagrindu
- Dviraičių takas
- Veja
- veja ant korio pagrindo
- Suolas

PROJEKTUOJAMI ŽELDINIAI

- Naujai sodinami medžiai ir krūmai
- Krūmų ir medžių grupė
- Formuojama žydinti pieva
- Formuojami daugiamečių gėlių gėlynai

TOPOGRAFINĖ NUOTRAUKA M 1:500
 Vienas centimetras plane atitinka 5 metrus vietovėje
 Aukščių sistema LAS07
 Koordinatinių sistema LKS-94

| | | | |
|---|---|----------|----------|
| UAB "GeoMind" | | Lapo Nr. | Lapų sk. |
| Mob. tel. 867012093 info@geomind.lt | | 1 | 1 |
| Topografinė nuotrauka M 1:500 | | | |
| pareigos | v. pavardė | paraišys | data |
| Direktorius | M. G | | 2021 03 |
| Inf. geodermikas Pažymėjimo Nr. LKKV-1029 | A. P | | 2021 03 |
| UŽSAKOVAS | UAB "PRC" | | |
| OBJEKTAS | Topografinė nuotrauka. Paraiškų Nr.: 273000 | | |
| ADRESAS | Jotvingių g. T, Vilnius m. | | |

Galima papildomo įvažiavimo vieta

| | | | | |
|----------------------|--|---|-------------------------------|------------|
| 0 | 2021 | Statybos leidimui | | |
| Laida | Išleidimo data | Laidos statusas. Kelimo priežastis | | |
| Kval. Patv. Dok. Nr. | PRC UAB "Projektų rengimo centras" Zemaitė g. 21, Vilnius LT-01118 Tel. Nr. 8(852) 19888 | STATINIO PROJEKTO PAVADINIMAS SPORTO PASKIRTIES PASTATO (7.14) (LEDO ARENOS), JOTVINGIŲ G. 1 VILNIUS (Unik. Nr. 4400-5494-2893), STATYBOS PROJEKTAS | | |
| A295 | SPV | JOKŪBAS FISERIS | DOKUMENTO PAVADINIMAS | Laida |
| 30332 | SPV asist. | ANA GUREVIČIENĖ | | |
| | | | SKLYPO SUTVARKYMO SPRENDINIAI | 0 |
| A295 | PDV | JOKŪBAS FISERIS | | |
| | ARCH. | DOVILE GAVENĖ | M1:500 | |
| | ARCH. | RŪTA URBONAVIČIŪTĖ | DOKUMENTO ŽYMOJ | |
| Kalba | STATYTOJASIUŽSAKOVAS: | | | Lapas Lapų |
| LT | VILNIAUS MESTO SAVIVALDYBĖS ADMINISTRACIJA | 2102-XX-PP-B.01 | | 1 1 |

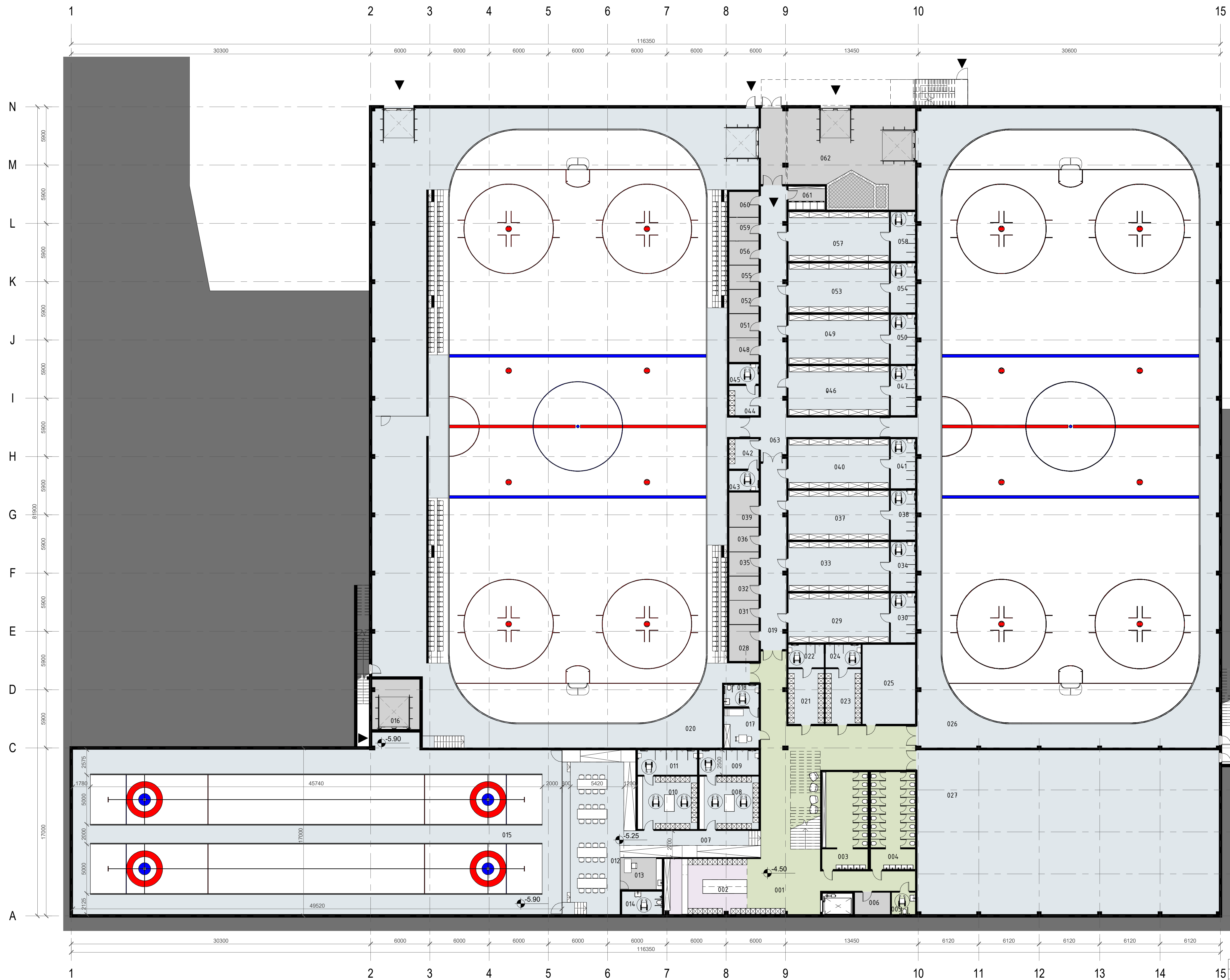

PUSRŪSIO AUKŠTO EKSPLIKACIJA

| NR. | PATALPOS PAVADINIMAS | PLOTAS |
|-------|--|------------------------|
| 001 | Lifto holas | 198.21 m ² |
| 002 | Pačiūžų nuoma | 46.94 m ² |
| 003 | Vyrų san. mazgas | 45.01 m ² |
| 004 | Moterų san. mazgas | 44.02 m ² |
| 005 | ŽN san. mazgas | 5.34 m ² |
| 006 | Valytojo patalpa / pačiūžų galandinimo patalpa | 7.97 m ² |
| 007 | Koridorius | 20.77 m ² |
| 008 | Vyrų rūbinė | 32.26 m ² |
| 009 | Dušai | 15.08 m ² |
| 010 | Moterų rūbinė | 32.26 m ² |
| 011 | Dušai | 15.08 m ² |
| 012 | Stebėjimo salė | 94.17 m ² |
| 013 | Sandėlis | 13.62 m ² |
| 014 | ŽN san. mazgas | 9.46 m ² |
| 015 | Akmenslyžio aikštė | 834.46 m ² |
| 016 | Teknines patalpos | 24.23 m ² |
| 017 | Med. punktas su dopingo kontrole | 13.90 m ² |
| 018 | San. mazgas | 7.70 m ² |
| 019 | Koridorius | 48.53 m ² |
| 020 | Ledo ritulio "didžioji" aikštė | 2194.73 m ² |
| 021 | Moterų rūbinė | 20.07 m ² |
| 022 | Dušai | 8.33 m ² |
| 023 | Vyrų rūbinė | 20.07 m ² |
| 024 | Dušai | 8.33 m ² |
| 025 | Choreografijos salė | 43.01 m ² |
| 026 | Ledo ritulio "mažoji" aikštė | 1978.89 m ² |
| 027 | Treniuočių apšilimo salė | 507.14 m ² |
| 028 | Drabužių džiovinimo patalpa | 11.10 m ² |
| 029 | Vyrų rūbinė | 51.00 m ² |
| 030 | Dušai | 12.50 m ² |
| 031 | Drabužių džiovinimo patalpa | 7.35 m ² |
| 032 | Drabužių džiovinimo patalpa | 7.35 m ² |
| 033 | Vyrų rūbinė | 51.00 m ² |
| 034 | Dušai | 12.50 m ² |
| 035 | Drabužių džiovinimo patalpa | 7.35 m ² |
| 036 | Drabužių džiovinimo patalpa | 7.50 m ² |
| 037 | Vyrų rūbinė | 51.00 m ² |
| 038 | Dušai | 12.50 m ² |
| 039 | Drabužių džiovinimo patalpa | 10.56 m ² |
| 040 | Vyrų rūbinė | 51.00 m ² |
| 041 | Dušai | 12.50 m ² |
| 042 | Trenerių rūbinė | 9.00 m ² |
| 043 | Dušai | 6.00 m ² |
| 044 | Trenerių rūbinė | 9.00 m ² |
| 045 | Dušai | 6.00 m ² |
| 046 | Moterų rūbinė | 51.00 m ² |
| 047 | Dušai | 12.50 m ² |
| 048 | Drabužių džiovinimo patalpa | 7.35 m ² |
| 049 | Moterų rūbinė | 51.00 m ² |
| 050 | Dušai | 12.50 m ² |
| 051 | Drabužių džiovinimo patalpa | 7.35 m ² |
| 052 | Drabužių džiovinimo patalpa | 7.35 m ² |
| 053 | Moterų rūbinė | 51.00 m ² |
| 054 | Dušai | 12.50 m ² |
| 055 | Drabužių džiovinimo patalpa | 7.35 m ² |
| 056 | Drabužių džiovinimo patalpa | 7.35 m ² |
| 057 | Moterų rūbinė | 51.00 m ² |
| 058 | Dušai | 12.50 m ² |
| 059 | Drabužių džiovinimo patalpa | 7.20 m ² |
| 060 | Drabužių džiovinimo patalpa | 7.74 m ² |
| 061 | Skalbykla | 8.90 m ² |
| 062 | Ledo mašinos patalpa | 143.22 m ² |
| 063 | Koridorius | 96.24 m ² |
| Viso: | | 7178.79 m ² |

BENDRAS PLOTAS
9599.15 m²

PATALPŲ ZONAVIMO EKSPLIKACIJA

- SPORTO ZONA
- BENDROJI ZONA
- ADMINISTRACIJOS ZONA
- TECHNINĖ ZONA
- PREKYBOS ZONA

| | | | |
|----------------------|--|-------------------------------------|---|
| 0 | 2021 | Statybos leidimui | |
| Laida | Išleidimo data | Laidos statusas. Keitimo priežastis | |
| Kval. Patv. Dok. Nr. | PRC | STATINIO PROJEKTO PAVADINIMAS | STATINIO PASKIRTIES PASTATO (7.14) (LEDO ARENOS), JOTVINGIŲ G. 1 VILNIUS (Unik. Nr. 4400-5494-2893), STATYBOS PROJEKTAS |
| A295 | SPV | JOKŪBAS FISERIS | DOKUMENTO PAVADINIMAS |
| 30332 | SPV asist. | ANA GUREVIČIENĖ | |
| | | | Pusrūsio planas M1:200 |
| A295 | PDV | JOKŪBAS FISERIS | |
| | ARCH. | DOVILE GAVĖNĖ | |
| | ARCH. | RŪTA URBONAVIČIŪTĖ | DOKUMENTO ŽYMŲJ |
| Kalba | STATYTOJAS/ŪSAKOVAS: | | Lapas |
| LT | VILNIAUS MESTO SAVIVALDYBĖS ADMINISTRACIJA | 2102-XX-PP-B.02 | Lapų 1 1 |

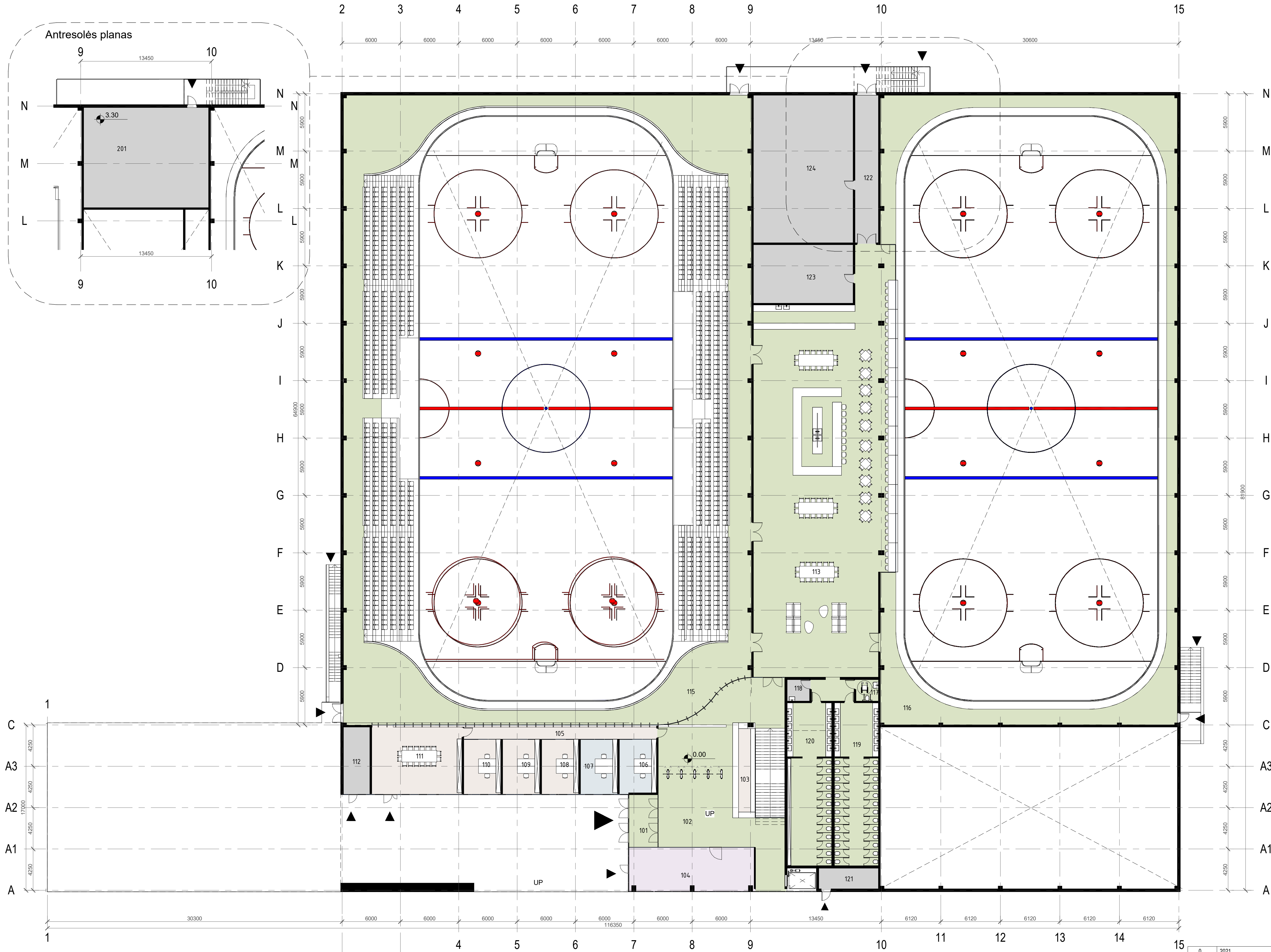

1 AUKŠTO EKSPLIKACIJA

| NR. | PATALPOS PAVADINIMAS | PLOTAS |
|-------|------------------------------|------------------------|
| 101 | Holas | 16.47 m ² |
| 102 | Lifto holas | 165.04 m ² |
| 103 | Budintis | 22.46 m ² |
| 104 | Ekspozicijos salė | 58.00 m ² |
| 105 | Koridorius | 24.75 m ² |
| 106 | Trenerių kabinetas | 21.06 m ² |
| 107 | Trenerių kabinetas | 21.57 m ² |
| 108 | Administracijos kabinetas | 21.57 m ² |
| 109 | Administracijos kabinetas | 21.57 m ² |
| 110 | Administracijos kabinetas | 21.57 m ² |
| 111 | Personalo poilsio zona | 64.59 m ² |
| 112 | Techinės patalpos | 18.77 m ² |
| 113 | Laukimo salė | 574.69 m ² |
| 115 | Balkonas | 555.43 m ² |
| 116 | Balkonas | 252.88 m ² |
| 117 | ŽN san. mazgas | 5.06 m ² |
| 118 | Valytojo patalpa | 5.06 m ² |
| 119 | Moterų san. mazgas | 75.12 m ² |
| 120 | Vyrų san. mazgas | 75.95 m ² |
| 121 | Techinės patalpos | 13.03 m ² |
| 122 | Koridorius | 36.44 m ² |
| 123 | Universali pagalbinė patalpa | 61.50 m ² |
| 124 | Techinės patalpos | 155.64 m ² |
| Viso: | | 2288.20 m ² |

ANTRESOLĖS EKSPLIKACIJA

| NR. | PATALPOS PAVADINIMAS | PLOTAS |
|-------|----------------------|-----------------------|
| 201 | Vent. kamera | 132.16 m ² |
| Viso: | | 132.16 m ² |

BENDRAS PLOTAS
9599.15 m²

PATALPŲ ZONAVIMO EKSPLIKACIJA

| | |
|--|----------------------|
| | SPORTO ZONA |
| | BENDROJI ZONA |
| | ADMINISTRACIJOS ZONA |
| | TECHINĖ ZONA |
| | PREKYBOS ZONA |

| | | | |
|----------------------|--|---|---------------------------|
| 0 | 2021 | Stalbybos leidimui | |
| Laida | Išleidimo data | Laidos statusas. Keitimo priežastis | |
| Kval. Patv. Dok. Nr. | PRC | STATINIO PROJEKTO PAVADINIMAS SPORTO PASKIRTIES PASTATO (7.14) (LEDO ARENOS), JOTVINGIŲ G. 1 VILNIUS (Unik. Nr. 4400-5494-2893), STATYBOS PROJEKTAS | |
| A295 | SPV | JOKŪBAS FISERIS | DOKUMENTO PAVADINIMAS |
| 30332 | SPV asist. | ANA GUREVIČIENĖ | Laida |
| | | | 1 aukšto planas M1:200 |
| A295 | PDV | JOKŪBAS FISERIS | |
| | ARCH. | DOVILE GAVĖNĖ | |
| | ARCH. | RŪTA URBONAVIČIŪTĖ | DOKUMENTO ŽYMUO |
| Kalba | STATYTOJAS/ŪŽSAKOVAS: | | Lapas |
| LT | VILNIAUS MESTO SAVIVALDYBĖS ADMINISTRACIJA | 2102-XX-PP-B.03 | Lapų 1 1 |

SKERSINIS PJŪVIS

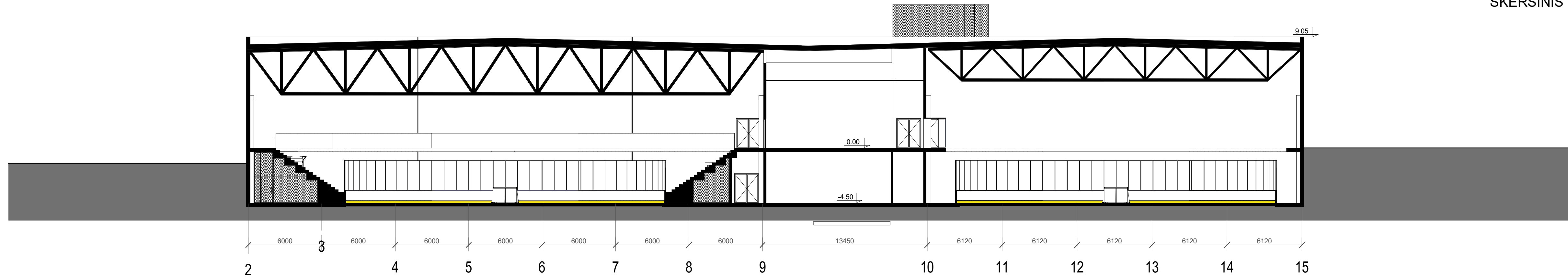

IŠILGINIS PJŪVIS

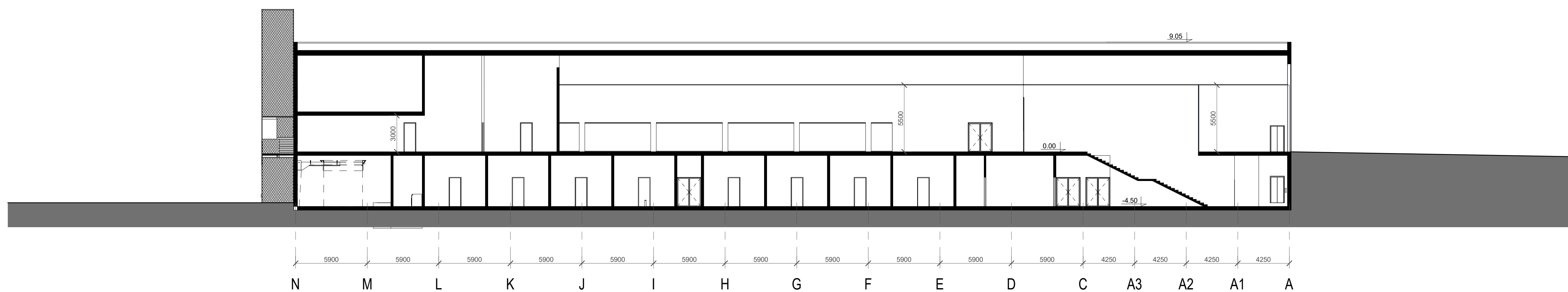

PJŪVIS PER AKMENSLYDŽIO SALEĮ

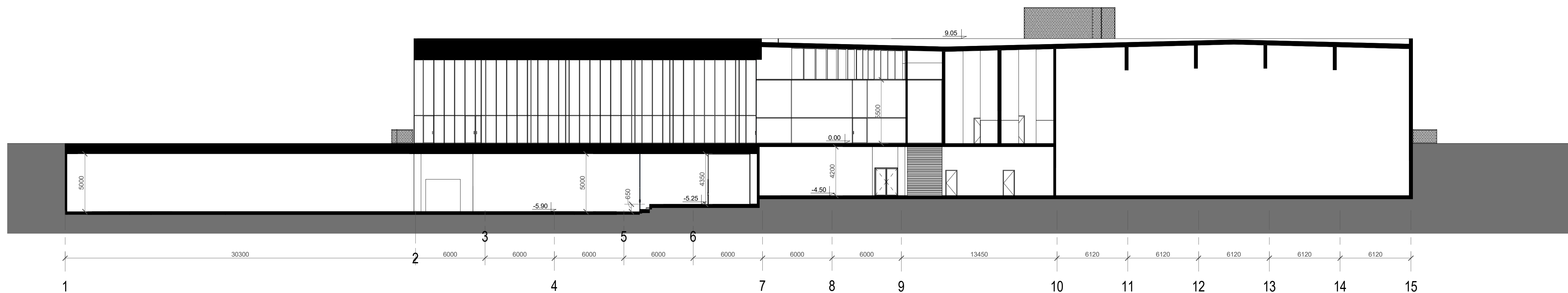

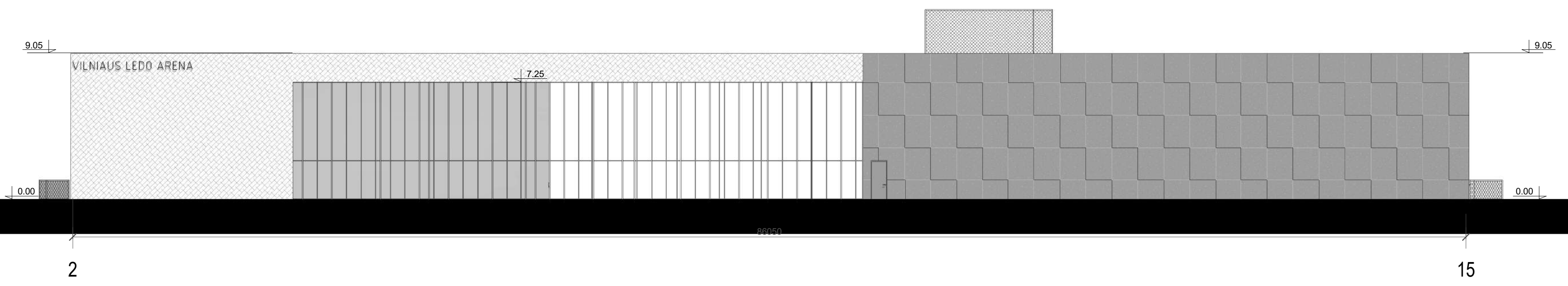

| | | | | |
|----------------------|--|--|---|------------|
| 0 | 2021 | Statybos leidimui | | |
| Laida | Išleidimo data | Laidos statusas. Kelimo priežastis | | |
| Kval. Patv. Dok. Nr. | PRC | UAB "Projektų rengimo centras" Žemaičių g. 21, Vilnius LT-01118 Tel. Nr. (852) 19888 | STATINIO PROJEKTO PAVADINIMAS SPORTO PASKIRTIES PASTATO (7.14) (LEDO ARENOS), JOTVINGIŲ G. 1 VILNIUS (Unik. Nr. 4400-5494-2893), STATYBOS PROJEKTAS | |
| A295 | SPV | JOKŪBAS FISERIS | DOKUMENTO PAVADINIMAS | Laida |
| 30332 | SPV asist. | ANA GUREVIČIENĖ | | |
| | | UAB "Statybos" Vilniaus g. 24, Vilnius LT-01130 www.statybos.lt www.klaifirma.lt | Pjūviai M1:200 | 0 |
| A295 | PDV | JOKŪBAS FISERIS | | |
| | ARCH. | DOVILE GAVĖNĖ | | |
| | ARCH. | RŪTA URBONAVIČIŪTĖ | DOKUMENTO ŽYMŪJŲ | |
| Kalba | STATYTOJASIUŠSAKOVAS: | | | Lapas Lapų |
| LT | VILNIAUS MESTO SAVIVALDYBĖS ADMINISTRACIJA | | 2102-XX-PP-B.04 | 1 1 |

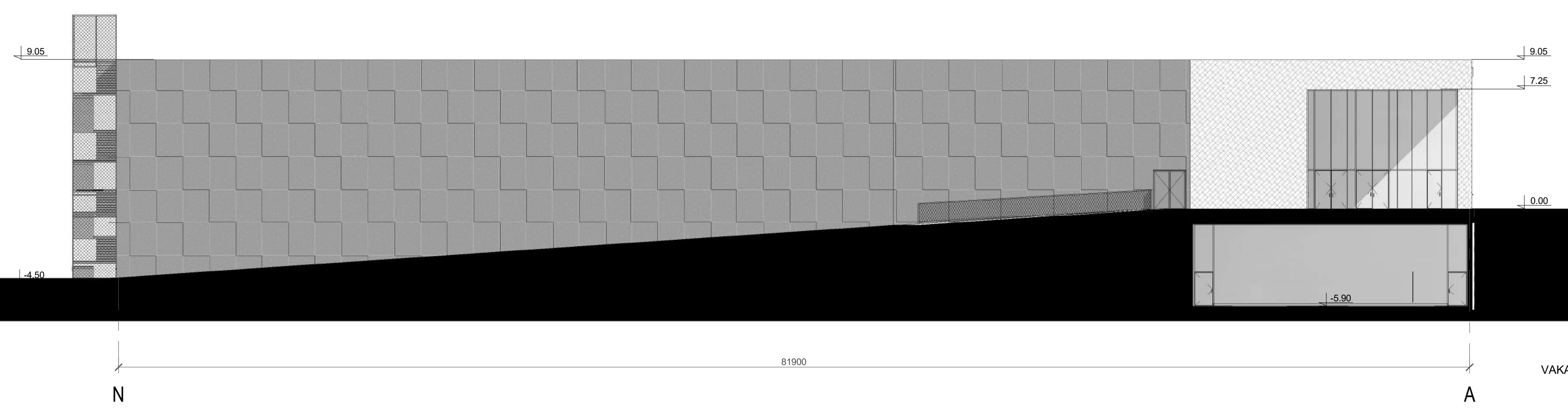

PIETINIS FASADAS





VAKARINIS FASADAS

-  TRISLUOKSNIO BETONO PLOKŠTĖS
-  ŠLIFUOTO ALIUMINIO KOMPOZITO APDAILINĖ PLOKŠTĖ
-  CINKUOTO METALO KONSTRUKCIJOS SU KIRSTO TINKLO PLOKŠTUMOMIS

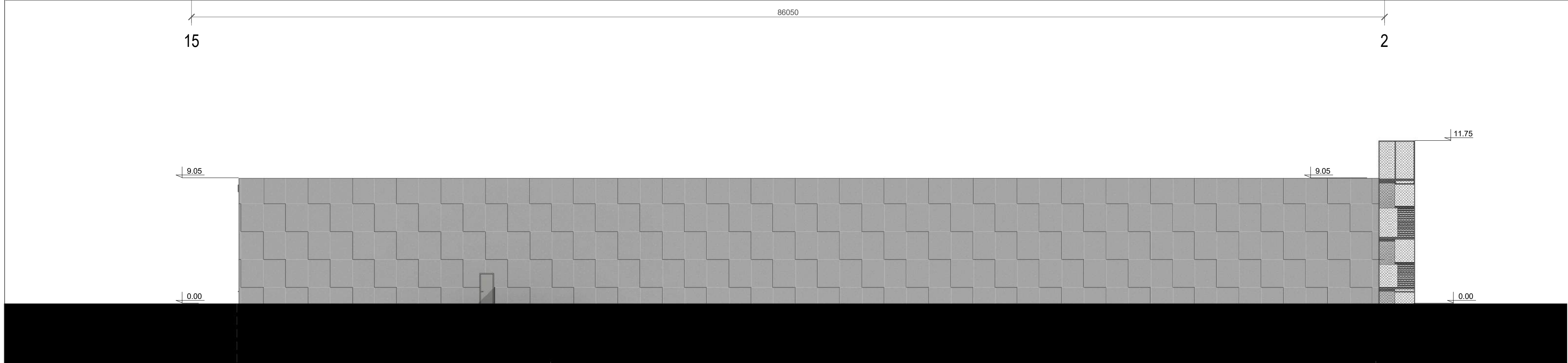
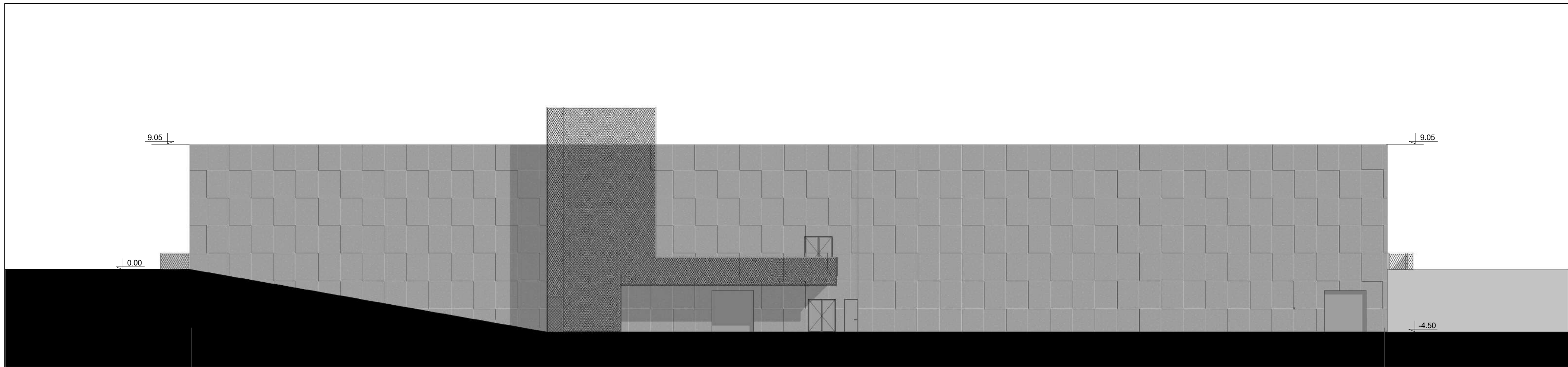
| | | | |
|----------------------|---|--|---|
| 0 | 2021 | Statybos leidimui | |
| Laida | Išleidimo data | Laidos statusas. Keitimo priežastis | |
| Kval. Patv. Dok. Nr. | PRC PROJEKTŲ RENGIMO CENTRAS | UAB "Projektų rengimo centras" Žemaitės g. 21, Vilnius LT-03118 Tel. Nr. (8532) 19888 | STATINIO PROJEKTO PAVADINIMAS SPORTO PASKIRTIES PASTATO (7.14) (LEDO ARENOS), JOTVINGIŲ G. 1 VILNIUS (Unik. Nr. 4400-5494-2893), STATYBOS PROJEKTAS |
| A295 | SPV | JOKŪBAS FIŠERIS | DOKUMENTO PAVADINIMAS |
| 30332 | SPV asist. | ANA GUREVIČIENĖ | |
| | U "Tiksliforma" | UAB "Tiksliforma" Vokietų g. 24, Vilnius LT-01130 www.sportarchitecte.eu www.tiksliforma.lt | Fasadai M1:200 |
| A295 | PDV | JOKŪBAS FIŠERIS | |
| | ARCH. | DOVILĖ GAVĖNĖ | DOKUMENTO ŽYMUO |
| | ARCH. | RŪTA URBONAVIČIŪTĖ | |
| Kalba | STATYTOJAS/UŽSAKOVAS: | | Lapas |
| LT | VILNIAUS MIESTO SAVIVALDYBĖS ADMINISTRACIJA | | 2102-XX-PP-B.05 |
| | | | Lapų |
| | | | 1 1 |

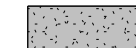

-  TRISLUOKSNIO BETONO PLOKŠTĖS
-  ŠLIFLUOTO ALIUMINIO KOMPOZITO APDAILINĖ PLOKŠTĖ
-  CINKUOTO METALO KONSTRUKCIJOS SU KIRSTO TINKLO PLOKŠTUMOMIS

| | | | |
|----------------------|---|--|---|
| 0 | 2021 | Statybos leidimui | |
| Laida | Išleidimo data | Laidos statusas. Keitimo priežastis | |
| Kval. Patv. Dok. Nr. | PRC PROJEKTŲ RENGIMO CENTRAS | UAB "Projektų rengimo centras" Žemaitės g. 21, Vilnius LT-03118 Tel. Nr. (8552) 19888 | STATINIO PROJEKTO PAVADINIMAS SPORTO PASKIRTIES PASTATO (7.14) (LEDO ARENOS), JOTVINGIŲ G. 1 VILNIUS (Unik. Nr. 4400-5494-2893), STATYBOS PROJEKTAS |
| A295 | SPV | JOKŪBAS FIŠERIS | DOKUMENTO PAVADINIMAS |
| 30332 | SPV asist. | ANA GUREVIČIENĖ | |
| | U "Tiksliforma" | UAB "Tiksliforma" Vokietų g. 24, Vilnius LT-01130 www.sportarchitecture.eu www.tiksliforma.lt | Fasadai M1:200 |
| A295 | PDV | JOKŪBAS FIŠERIS | |
| | ARCH. | DOVILĖ GAVĖNĖ | DOKUMENTO ŽYMUO |
| | ARCH. | RŪTA URBONAVIČIŪTĖ | |
| Kalba | STATYTOJAS/UŽSAKOVAS: | | Lapas |
| LT | VILNIAUS MIESTO SAVIVALDYBĖS ADMINISTRACIJA | | 2102-XX-PP-B.06 |
| | | | Lapų |
| | | | 1 1 |



| | | | | |
|--------------------------|---|--|-----------------------|------|
| 0 | 2021 | Statybos leidimui | | |
| Laida | Išleidimo data | Laidos statusas. Keitimo priežastis | | |
| Kval. P atv. Dok. Nr. | PRC PROJEKTŲ RENGIMO CENTRAS UAB "Projektų rengimo centras" Žemaitės g. 21, Vilnius LT -03118 Tel. Nr. (8652) 19888 | STATINIO PROJEKTO PAVADINIMAS SPORTO PASKIRTIES PASTATO (7.14) (LEDO ARENOS), JOTVINGIŲ G. 1 VILNIUS (Unik. Nr. 4400- 5494 - 2893), STATYBOS PROJEKTAS | | |
| A295 | SPV | JOKŪBAS FIŠERIS | DOKUMENTO PAVADINIMAS | |
| 30332 | SPV asist. | ANA GUREVIČIENĖ | | |
| | U <i>tiksli forma</i> UAB "Tiksli forma" Vokiečių g. 24, Vilnius LT -01130 www.sportarchitecture.eu www.tiksliforma.lt | VIZUALIZACIJA | | |
| A295 | PDV | JOKŪBAS FIŠERIS | DOKUMENTO ŽYMUO | |
| | ARCH. | DOVILĖ GAVĖNĖ | | |
| | ARCH. | | | |
| | ARCH. | R ŪTA URBONAVIČIŪTĖ | | |
| Kalba | STATYTOJAS/UŽSAKOVAS: | | Lapas | Lapų |
| LT | VILNIAUS MIESTO SAVIVALDYBĖS ADMINISTRACIJA | | 2102 -XX -PP 1 | 1 |





| | | | | | |
|--------------------------|---|--|------------|--|---------------|
| 0 | 2021 | Statybos leidimui | | | |
| Laida | Išleidimo data | Laidos statusas. Keitimo priežastis | | | |
| Kval. P atv. Dok. Nr. | PRC PROJEKTŲ RENGIMO CENTRAS | UAB "Projektų rengimo centras" Žemaitės g. 21, Vilnius LT -03118 Tel. Nr. (8652) 19888 | | STATINIO PROJEKTO PAVADINIMAS SPORTO PASKIRTIES PASTATO (7.14) (LEDO ARENOS), JOTVINGIŲ G. 1 VILNIUS (Unik. Nr. 4400- 5494 - 2893), STATYBOS PROJEKTAS | |
| A295 | SPV | JOKŪBAS FIŠERIS | | DOKUMENTO PAVADINIMAS | Laida |
| 30332 | SPV asist. | ANA GUREVIČIENĖ | | | |
| | uf <small>tikslifoma</small> | UAB "Tikslifoma" Vokiečių g. 24, Vilnius LT -01130 www.sportarchitecture.eu www.tikslifoma.lt | | VIZUALIZACIJA | 0 |
| A295 | PDV | JOKŪBAS FIŠERIS | | | |
| | ARCH. | DOVILĖ GAVĖNĖ | | | |
| | ARCH. | R ŪTA URBONAVIČIŪTĖ | | DOKUMENTO ŽYMUO | Lapas Lapų |
| Kalba | STATYTOJAS/UŽSAKOVAS: | | | | |
| LT | VILNIAUS MIESTO SAVIVALDYBĖS ADMINISTRACIJA | | 2102-XX-PP | 1 | 1 |



| | | | | | |
|--------------------------|---|---|-----------------|--|-----------|
| 0 | 2021 | Statybos leidimui | | | |
| Laida | Išleidimo data | Laidos statusas. Keitimo priežastis | | | |
| Kval. P atv. Dok. Nr. | PRC PROJEKTŲ RENGIMO CENTRAS | UAB "Projektų rengimo centras" Žemaitės g. 21, Vilnius LT -03118 Tel. Nr. (8652) 19888 | | STATINIO PROJEKTO PAVADINIMAS SPORTO PASKIRTIES PASTATO (7.14) (LEDO ARENOS), JOTVINGIŲ G. 1 VILNIUS (Unik. Nr. 4400- 5494 - 2893), STATYBOS PROJEKTAS | |
| A295 | SPV | JOKŪBAS FIŠERIS | | DOKUMENTO PAVADINIMAS | Laida |
| 30332 | SPV asist. | ANA GUREVIČIENĖ | | | |
| | uf tiksli forma | UAB "Tiksli forma" Vokiečių g. 24, Vilnius LT -01130 www.sportarchitecture.eu www.tiksliforma.lt | | VIZUALIZACIJA | 0 |
| A295 | PDV | JOKŪBAS FIŠERIS | | | |
| | ARCH. | DOVILĖ GAVĖNĖ | | | |
| | ARCH. | R ŪTA URBONAVIČIŪTĖ | | | |
| Kalba | STATYTOJAS/UŽSAKOVAS: | | DOKUMENTO ŽYMUO | | Lapas |
| LT | VILNIAUS MIESTO SAVIVALDYBĖS ADMINISTRACIJA | | 2102 -XX -PP | | Lapų 1 |



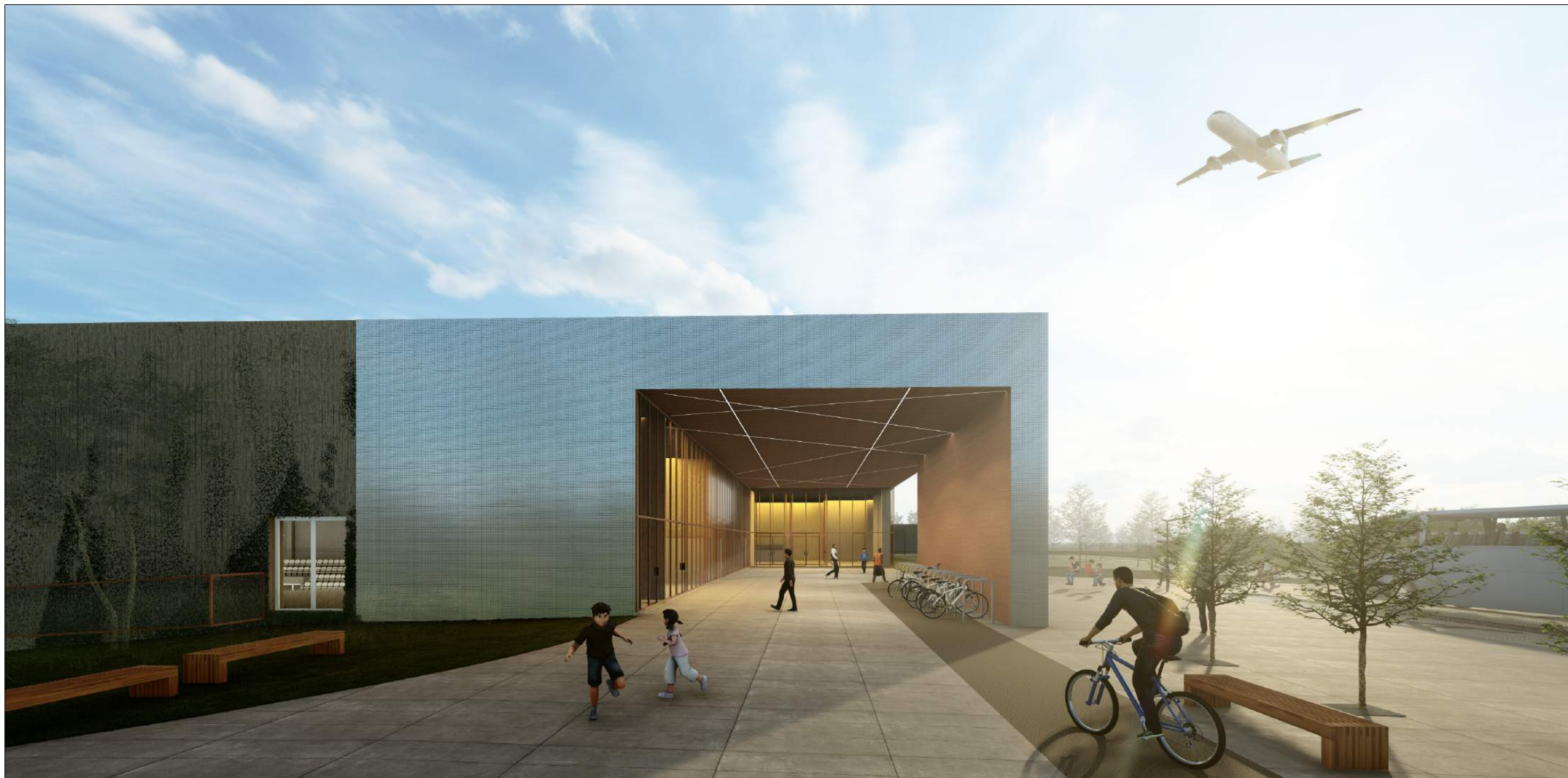

| | | | | |
|-----------------------|---|---|---|-------|
| 0 | 2021 | Statybos leidimui | | |
| Laida | Išleidimo data | Laidos statusas. Keitimo priežastis | | |
| Kval. P atv. Dok. Nr. |  <small>UAB "Projektų rengimo centras" Žemaitės g. 21, Vilnius LT -03118 Tel. Nr. (8652) 19888</small> | STATINIO PROJEKTO PAVADINIMAS SPORTO PASKIRTIES PASTATO (7.14) (LEDO ARENOS), JOTVINGIŲ G. 1 VILNIUS (Unik. Nr. 4400- 5494 - 2893), STATYBOS PROJEKTAS | | |
| A295 | SPV | JOKŪBAS FIŠERIS | DOKUMENTO PAVADINIMAS VIZUALIZACIJA | |
| 30332 | SPV asist. | ANA GUREVIČIENĖ | | |
| |  <small>UAB "Tiksiilforma" Vokiečių g. 24, Vilnius LT -01130 www.sportarchitecture.eu www.tiksiilforma.lt</small> | | | |
| A295 | PDV | JOKŪBAS FIŠERIS | DOKUMENTO ŽYMUO 2102 -XX -PP | |
| | ARCH. | DOVILĖ GAVĖNĖ | | |
| | ARCH. | | | |
| | ARCH. | R ŪTA URBONAVIČIŪTĖ | | |
| Kalba | STATYTOJAS/UŽSAKOVAS: | | | Lapas |
| LT | VILNIAUS MIESTO SAVIVALDYBĖS ADMINISTRACIJA | | | 1 |
| | | | | Lapų |
| | | | | 1 |



| | | | | | |
|--------------------------|---|---|--|------|---|
| 0 | 2021 | Statybos leidimui | | | |
| Laida | Išleidimo data | Laidos statusas. Keitimo priežastis | | | |
| Kval. P atv. Dok. Nr. | PRC PROJEKTŲ RENGIMO CENTRAS | UAB "Projektų rengimo centras" Žemaitės g. 21, Vilnius LT -03118 Tel. Nr. (8652) 19888 | STATINIO PROJEKTO PAVADINIMAS SPORTO PASKIRTIES PASTATO (7.14) (LEDO ARENOS), JOTVINGIŲ G. 1 VILNIUS (Unik. Nr. 4400- 5494 - 2893), STATYBOS PROJEKTAS | | |
| A295 | SPV | JOKŪBAS FIŠERIS | DOKUMENTO PAVADINIMAS | | |
| 30332 | SPV asist. | ANA GUREVIČIENĖ | | | |
| | uf tiksli forma | UAB "Tiksli forma" Vokiečių g. 24, Vilnius LT -01130 www.sportarchitecture.eu www.tiksliforma.lt | VIZUALIZACIJA | | |
| A295 | PDV | JOKŪBAS FIŠERIS | | | |
| | ARCH. | DOVILĖ GAVĖNĖ | DOKUMENTO ŽYMUO | | |
| | ARCH. | | | | |
| | ARCH. | R ŪTA URBONAVIČIŪTĖ | | | |
| Kalba | STATYTOJAS/UŽSAKOVAS: | | Lapas | Lapų | |
| LT | VILNIAUS MIESTO SAVIVALDYBĖS ADMINISTRACIJA | | 2102 -XX -PP | 1 | 1 |





| | | | | |
|-----------------------|---|--|--|-------|
| 0 | 2021 | Statybos leidimui | | |
| Laida | Išleidimo data | Laidos statusas. Keitimo priežastis | | |
| Kval. P atv. Dok. Nr. |  <small>UAB "Projektų rengimo centras" Žemaitės g. 21, Vilnius LT -03118 Tel. Nr. (8652) 19888</small> | STATINIO PROJEKTO PAVADINIMAS SPORTO PASKIRTIES PASTATO (7.14) (LEDO ARENOS), JOTVINGIŲ G. 1 VILNIUS (Unik. Nr. 4400 - 5494 - 2893), STATYBOS PROJEKTAS | | |
| A295 | SPV | JOKŪBAS FIŠERIS | DOKUMENTO PAVADINIMAS VIZUALIZACIJA | |
| 30332 | SPV asist. | ANA GUREVIČIENĖ | | |
| |  <small>UAB "Tiksiilforma" Vokiečių g. 24, Vilnius LT -01130 www.sportarchitecture.eu www.tiksiilforma.lt</small> | | | |
| A295 | PDV | JOKŪBAS FIŠERIS | DOKUMENTO ŽYMUO 2102 -XX -PP | |
| | ARCH. | DOVILĖ GAVĖNĖ | | |
| | ARCH. | | | |
| | ARCH. | R ŪTA URBONAVIČIŪTĖ | | |
| Kalba | STATYTOJAS/UŽSAKOVAS: | | | Lapas |
| LT | VILNIAUS MIESTO SAVIVALDYBĖS ADMINISTRACIJA | | | 1 |
| | | | | Lapų |
| | | | | 1 |



| | | | |
|-----------------------|---|--|--|
| 0 | 2021 | Statybos leidimui | |
| Laida | Išleidimo data | Laidos statusas. Keitimo priežastis | |
| Kval. P atv. Dok. Nr. | PRC PROJEKTŲ RENGIMO CENTRAS | UAB "Projektų rengimo centras" Žemaitės g. 21, Vilnius LT -03118 Tel. Nr. (86552) 19888 | STATINIO PROJEKTO PAVADINIMAS SPORTO PASKIRTIES PASTATO (7.14) (LEDO ARENOS), JOTVINGIŲ G. 1 VILNIUS (Unik. Nr. 4400- 5494 - 2893), STATYBOS PROJEKTAS |
| A295 | SPV | JOKŪBAS FIŠERIS | DOKUMENTO PAVADINIMAS VIZUALIZACIJA |
| 30332 | SPV asist. | ANA GUREVIČIENĖ | |
| | uf <small>tiksliforma</small> | UAB "Tiksliforma" Vokiečių g. 24, Vilnius LT -01130 www.sportarchitecture.eu www.tiksliforma.lt | DOKUMENTO ŽYMUO 2102 -XX -PP |
| A295 | PDV | JOKŪBAS FIŠERIS | |
| | ARCH. | DOVILĖ GAVĖNĖ | |
| | ARCH. | R ŪTA URBONAVIČIŪTĖ | |
| Kalba | STATYTOJAS/UŽSAKOVAS: | | Lapas |
| LT | VILNIAUS MIESTO SAVIVALDYBĖS ADMINISTRACIJA | | 1 |
| | | | Lapų |
| | | | 1 |



| | | | | |
|-----------------------|--|--|--|------|
| 0 | 2021 | Statybos leidimui | | |
| Laida | Išleidimo data | Laidos statusas. Keitimo priežastis | | |
| Kval. P atv. Dok. Nr. |  <small>UAB "Projektų rengimo centras" Žemaitės g. 21, Vilnius LT -03118 Tel. Nr. (8652) 19888</small> | STATINIO PROJEKTO PAVADINIMAS SPORTO PASKIRTIES PASTATO (7.14) (LEDO ARENOS), JOTVINGIŲ G. 1 VILNIUS (Unik. Nr. 4400- 5494- 2893), STATYBOS PROJEKTAS | | |
| A295 | SPV | JOKŪBAS FIŠERIS | DOKUMENTO PAVADINIMAS VIZUALIZACIJA | |
| 30332 | SPV asist. | ANA GUREVIČIENĖ | | |
| |  <small>UAB "Tiksi forma" Vokiečių g. 24, Vilnius LT -01130 www.sportarchitecture.eu www.tiksiforma.lt</small> | | 0 | |
| A295 | PDV | JOKŪBAS FIŠERIS | | |
| | ARCH. | DOVILĖ GAVĖNĖ | DOKUMENTO ŽYMUO | |
| | ARCH. | | | |
| | ARCH. | R ŪTA URBONAVIČIŪTĖ | | |
| Kalba | STATYTOJAS/UŽSAKOVAS: | | 2102 -XX -PP | |
| LT | VILNIAUS MIESTO SAVIVALDYBĖS ADMINISTRACIJA | | | |
| | | | Lapas | Lapų |
| | | | 1 | 1 |



| | | | | | |
|-----------------------|---|--|---|------|---|
| 0 | 2021 | Statybos leidimui | | | |
| Laida | Išleidimo data | Laidos statusas. Keitimo priežastis | | | |
| Kval. P atv. Dok. Nr. | PRC PROJEKTŲ RENGIMO CENTRAS | UAB "Projektų rengimo centras" Žemaitės g. 21, Vilnius LT -03118 Tel. Nr. (8652) 19888 | STATINIO PROJEKTO PAVADINIMAS SPORTO PASKIRTIES PASTATO (7.14) (LEDO ARENOS), JOTVINGIŲ G. 1 VILNIUS (Unik. Nr. 4400 - 5494 - 2893), STATYBOS PROJEKTAS | | |
| A295 | SPV | JOKŪBAS FIŠERIS | DOKUMENTO PAVADINIMAS | | |
| 30332 | SPV asist. | ANA GUREVIČIENĖ | | | |
| | uf <small>tikslifoma</small> | UAB "Tikslifoma" Vokiečių g. 24, Vilnius LT -01130 www.sportarchitecture.eu www.tikslifoma.lt | VIZUALIZACIJA | | |
| A295 | PDV | JOKŪBAS FIŠERIS | DOKUMENTO ŽYMUO | | |
| | ARCH. | DOVILĖ GAVĖNĖ | | | |
| | ARCH. | | | | |
| | ARCH. | R ŪTA URBONAVIČIŪTĖ | | | |
| Kalba | STATYTOJAS/UŽSAKOVAS: | | Lapas | Lapų | |
| LT | VILNIAUS MIESTO SAVIVALDYBĖS ADMINISTRACIJA | | 2102 -XX -PP | 1 | 1 |