

UAB „Domidėja“  
Įmonės kodas: 302463181  
Adresas: Respublikos g. 19A, Telšiai



PROJEKTO NR.	D19-21 PP
STATYTOJAS	G. K.
PROJEKTO PAVADINIMAS	POILSIO PASKIRTIES (KAIMO TURIZMO) PASTATO, AVIKAILIŲ G. 1A, NOTĖNŲ K., NOTĖNŲ SEN., SKUODO R. SAV., STATYBOS PROJEKTAS
STATINIO ADRESAS	AVIKAILIŲ G. 1A, NOTĖNŲ K., NOTĖNŲ SEN., SKUODO R. SAV. (SKLYPO KAD. NR. 7537/0004:231)
STATYBOS RŪŠIS	NAUJA STATYBA
NAUDOJIMO PASKIRTIS	POILSIO PASKIRTIES
KATEGORIJA	NEYPATINGASIS STATINYS
PROJEKTO ETAPAS	PP

DIREKTORIUS

D. ČESNAUSKIS

PROJEKTO VADOVAS

D. ČESNAUSKIS,  
ATEST. NR. 38006

STATYTOJAS

(projektą tvirtinu)

G. K.

Telšiai 2021 m.

## TURINYS

Eil. Nr.	Pavadinimas	Lapas	Lapų
<b>1.</b>	<b>Projektinis pasiūlymas</b>	<b>1-13</b>	<b>13</b>
1.1	Titulinis	1	1
1.2	Turinys	2	1
1.3	Aiškinamasis raštas	3-5	3
1.4	Projektinių pasiūlymų rengimo užduotis	6-7	2
1.5	Sklypo situacijos planas	8	1
1.6	Cokolinio aukšto planas	9	1
1.7	Aukšto planas (su vidaus patalpų matmenimis)	10	1
1.8	Fasadai tarp ašių 1-3 ir A-D	11	1
1.9	Fasadai tarp ašių 3-1 IR D-A	12	1
1.10	Pastato vizualizacijos	13	1

Turinys D19-21-XX-BD.T	Lapas	Lapų	Laida
	1	1	0

PAVADINIMAS:

**Poilsio paskirties (kaimo turizmo) pastato, Avikailių g. 1A, Notėnų k., Notėnų sen., Skuodo r. sav., statybos projektas**

PROJEKTO NR:

**D19-21-TDP**

**(SKL. KAD. NR.: 7537/0004-231)**

## **AIŠKINAMASIS RAŠTAS**

### **1. Bendrieji duomenys**

Statinio vieta (geografinė vieta) – Avikailių g. 1A, Notėnų k., Notėnų sen., Skuodo r. sav.

Statomas poilsio paskirties pastatas (7.13.), statinio kategorija – neypatingasis statinys, statinio paskirtis – poilsio paskirties; statybos rūšis – nauja statyba.

Rengiamas statybos projektas. Projekto sudėtis ir detalumas atitinka STR 1.04.04:2017 („Statinio projektavimas, projekto ekspertizė“) reikalavimus.

### **2. Trumpas sklypo apibūdinimas**

Sklypas yra Avikailių g. 1A, Notėnų k., Notėnų sen., Skuodo r. sav. Sklypo kadastrinis numeris 7537/0004:231, sklypo plotas 2,86 ha. Valdymo forma – bendroji jungtinė sutuoktinių nuosavybė. Žemės sklypo pagrindinė tikslinė naudojimo paskirtis – žemės ūkio; naudojimo būdas – kiti žemės ūkio paskirties žemės sklypai.

Rytų pusėje sklypas ribojasi su Avikailių g. kitose pusėse sklypas ribojasi su kitų savininkų žemės sklypais.

Sklypo reljefas yra su svyruojančiu absoliutinės žemės paviršiaus altitudėmis tarp 95,42ir 107,38.

Pagal RSN 156-94 „Statybinė klimatologija“ duomenis Skuodo rajone, sekančios klimatinės sąlygos:

- vidutinė metinė oro temperatūra: +6,3 °C,
- vidutinė šalčiausio mėnesio oro temperatūra: -6,9 °C,
- santykinis metinis oro drėgnumas: 81%,
- vidutinis metinis kritulių kiekis: 630 mm,
- maksimalus sniego dangos storis (dekadinis): 33 cm,
- vyraujančios stipriausių vėjų kryptys: P, PV, V, ŠV,

KVAL. PATV. DOK. NR.	 UAB „Domidėja“ Įm.k. 302463181 Tel: 8 629 11129 Telšiai			STATINIO PROJEKTO PAVADINIMAS		
				Poilsio paskirties (kaimo turizmo) pastato, Avikailių g. 1A, Notėnų k., Notėnų sen., Skuodo r. sav., statybos projektas		
38006	SPV	Dovydas Česnauskis	STATINIO NUMERIS IR PAVADINIMAS			
A 689	SA PDV	Jurgis Bomblauskas	01. Poilsio paskirties pastatas (7.13.)			
B 0040367	SA PDV	Eligija Šlepertaitė	DOKUMENTO PAVADINIMAS		Laida	
			BENDRASIS AIŠKINAMASIS RAŠTAS		0	
LT	STATYTOJAS		DOKUMENTO ŽYMUO		Lapas	
	G. K.		D19-21-XX-TDP-BD.BAR		Lapų	
				1	3	

- absoliutus vėjo greičio maksimumas (metinis): 30 m/s.

Žemės sklypas yra vidutinių platumų klimato zonoje ir priklauso Atlanto kontinentinės miškų srities pietvakariniam posričiui. Absoliutinių temperatūros minimumų vidurkis -24-26 °C. Kritulių kiekis per metus 650-850 mm. Laikotarpio su sniego danga trukmė 80-100 dienų, be šalnų 140-160 dienų. Svarbiausi procesai, sąlygojantys tarprajoninius klimato skirtumus, adiabatinis oro masių leidimasis nuo gretimų aukštumų ir dirvožemių perdrėkis dėl vandens blogo nutekėjimo plokščiu paviršiumi.

Norminis sezoninio įšalo gylis molingam gruntui iki 1,5 m, smėlingam gruntui – 1,2 m.

Projekto sprendinių poveikis gamtinei aplinkai ir kraštovaizdžiui (ekologinei pusiausvyrai, gamtinės aplinkos kokybei, kraštovaizdžio struktūrai, gamtos paveldo išsaugojimui) neigiamos įtakos neturės. Projekto sprendinių poveikis aplinkinės teritorijos vystymo darnai ir planuojamai veiklos sričiai numatomas ilgalaikis teigiamas.

### **3. Sklypo projektiniai sprendiniai**

Įgyvendinant projektą, statomas poilsio paskirties pastatas, kurio bendras plotas 341,67 m<sup>2</sup>, užstatytas plotas – 260,80 m<sup>2</sup>.

Sklype pagal užsakovo pageidavimus tvora neprojektuojama.

Įvažiavimo vertikalus suplanavimas atliktas atsižvelgiant į gatvės aukščių planą, reljefą, gretimas teritorijas, landšaftinio projektavimo ypatumus.

Atliekant žemės kasybos darbus, būtina išsaugoti derlingąjį dirvožemio sluoksnį.

### **4. Statinio architektūriniai sprendiniai**

#### **4.1. Poilsio pastato zonavimo sprendiniai**

Statomas poilsio paskirties pastatas, kurio aukštingumas – 1 aukštas. Aukštis nuo gyvenamojo namo grindų nulinės altitudės – 5,9 m, aukštis nuo vidutinės žemės paviršiaus altitudės – 7,7 m. Pastato tūrį sudaro 1 aukšto su cokoliniu aukštu patalpos po šlaitiniu stogu.

Poilsio patalpų pastate cokoliniame aukšte suprojektuotos šios patalpos: salė, sandėliukas, tech. patalpa.

Poilsio patalpų pastate pirmame aukšte suprojektuotos šios patalpos: salė, virtuvė, san. mazgas.

#### **4.2. Poilsio pastato apdailos medžiagų sprendiniai**

Poilsio paskirties pastatui fasadų apdailai naudojamos rusvos spalvos (RAL 1019) medienos dailylenčių apdaila. Stogas šlaitinis, stogo danga – čerpės, degto molio spalvos (RAL 8004).

Poilsio paskirties pastate numatomas natūralus apšvietimas per langus. Numatomi plastikiniai baltos spalvos (RAL 9010) langai trijų padėčių, trigubu stiklo paketu, du stiklai dengti selektyvine danga.

Bendras aiškinamasis raštas D19-21-XX-BD.BAR	Lapas	Lapų	Laida
		2	3

Projektuojamos lauko ir vidaus durys. Sustiprintos konstrukcijos lauko durys, baltos spalvos (RAL 9010), su dvigubu užraktu. Vidaus durys – medinės, su vienspyniu užraktu.

Projektuojamo pastato fasadams ir stogui numatytos naudoti ilgaamžės, lengvai prižiūrimos, tinkamos Lietuvos klimatinėms sąlygoms apdailos medžiagos, parinktos vadovaujantis projektavimo užduotimi ir užsakovo patvirtintais projektiniais pasiūlymais.

## **5. Pastato konstrukciniai sprendiniai**

Statomo poilsio pastato konstrukcijas sudaro: gelžbetonio pamatai, medienos karkaso sienos su apšiltinimu, gipso kartono pertvara, medinė perdanga, medinių konstrukcijų stogas, apšiltinamas.

## **6. Inžinerinių tinklų aprašymas**

### **6.1. Vandentiekis**

Statomas poilsio paskirties pastatas geriamos kokybės vandeniu bus aprūpinamas iš sklype projektuojamo šachtinio šulinio.

### **6.2. Nuotekų šalinimas**

Buitinės nuotekos iš poilsio paskirties pastato bus nuvedamos į naujai suprojektuotą sertifikuotą nuotekų valymo įrenginį.

### **6.3. Lietaus nuotekų sistema**

Paviršinės nuotekos surenkamos nuo pastato stogo į latakus ir lietvamzdžiais nuleidžiamos į gruntą.

### **6.4. Elektros energijos tiekimas**

Poilsio paskirties pastatas elektros energija bus aprūpintas iš numatomo generatoriaus.

## **7. Saugomų teritorijų dalis**

Statomas poilsio paskirties pastatas yra neypatingasis statinys.

Naujai statomas pastatas nepatenka į saugomą teritoriją.

Bendrasis aiškinamasis raštas D19-21-XX-BD.BAR	Lapas	Lapų	Laida
	3	3	0



SUDERINTA

Skuodo rajono savivaldybės administracijos  
Vietinio ūkio ir investicijų skyriaus vedėjas

Vygtintas Pitrenas

PROJEKTINIŲ PASIŪLYMŲ RENGIMO UŽDUOTIS  
20 21 m. lapkričio 4 d. Nr. 19-21

1.	INFORMACIJA APIE SUMANYTĄ PROJEKTUOTI STATINĮ:	
	<b>Pavadinimas</b> (nurodomas techninio projekto pavadinimas)	Poilsio paskirties (kaimo turizmo) pastato, Avikailių g. 1A, Notėnų k., Notėnų sen., Skuodo r. sav., statybos projektas
	<b>Statybos rūšis</b>	nauja statyba
	<b>Statinio kategorija</b>	neypatingasis
	<b>Statinio pagrindinė naudojimo paskirtis</b>	Poilsio paskirties
	<b>Žemės sklypo rodikliai:</b>	
	Adresas	Avikailių g. 1A, Notėnų k., Notėnų sen., Skuodo r. sav.
	Unikalus Nr.	4400-4637-3726
	Kadastrinis Nr.	7537/0004:231 Notėnų k.v.
	Pagrindinė tikslinė naudojimo paskirtis	Žemės ūkio
	Žemės sklypo naudojimo būdas	Kiti žemės ūkio paskirties žemės sklypai
	Žemės sklypo plotas	2,8600 ha
	<b>Projektuojami žemės sklypo rodikliai:</b>	
	Užstatymo tankumas	iki 50 % (pagal STR 2.02.09:2005)
	Užstatymo intensyvumas	iki 40% (pagal bendrąjį planą) (jei toks yra)
	Pastato (-ų) aukštis	iki 8,5 m (pagal bendrąjį planą) (jei toks yra)
	<b>Esamo (projektuojamo) statinio rodikliai:</b>	
	Pagrindinė tikslinė naudojimo paskirtis	Poilsio paskirties
	Aukštų skaičius	1
	Bendras plotas	iki 341,67 kv. m
	Užstatytas plotas	iki 341,67 kv. m
2.	PROJEKTINIŲ PASIŪLYMŲ PASKIRTIS: (rekomendacinė)	
	<ul style="list-style-type: none"><li>- nustatyti žemės sklypo teritorijos naudojimo reglamento parametrus, kai Teritorijų planavimo įstatymo 20 straipsnio nustatytais atvejais neparengti teritorijų planavimo dokumentai ir statyba konkrečiame žemės sklype leidžiama</li><li>- informuoti visuomenę apie numatomą visuomenei svarbaus statinio projektavimą ir visuomenės dalyvavimą svarstant statinio projektinius pasiūlymus</li><li>- išreikšti Statytojo (užsakovo) sumanyto projektuoti statinio architektūros ir kitų pagrindinių sprendinių idėją</li><li>- specialiems architektūros reikalavimams nustatyti</li></ul>	
3.	PROJEKTINIŲ PASIŪLYMŲ SUDĖTIS:	
	3.1. Aiškinamasis raštas;	
	3.2. Sklypo plano su gretima urbanistine aplinka schema;	

Vyginas Pitėnas

	3.3. Pastato aukštų planai; 3.4. Pastato charakteringi pjūviai; 3.5. Pastato fasada; 3.6. Pastato projektinių pasiūlymų vaizdinė informacija. 3.7. Teritorijų planavimo dokumento aiškinamasis raštas ir pagrindinis brėžinys arba ištrauka iš pagrindinio brėžinio su pažymėta statybos vieta, teritorija planavimo dokumento patvirtinimo dokumentai								
4.	<b>STATYTOJO (UŽSAKOVO) PATEIKIAMI DOKUMENTAI:</b>								
	4.1. Nekilnojamojo turto registro išrašas; 4.2. Žemės sklypo planas; 4.3. Statinio statybos sklypo inžinerinių tinklų ir susisiekimo komunikacijų trasų inžinerinių topografinių tyrinėjimų dokumentas (ne senesnė kaip 3 metų skaitmeninė topografinė geodezinė nuotrauka); 4.4. Esamo statinio kadastrinių duomenų byla; 4.5. Kiti dokumentai ir duomenys atsižvelgiant į numatomo projektuoti statinio specifiką.								
5.	<b>PROJEKTINIŲ PASIŪLYMŲ VAIZDINĖ INFORMACIJA:</b>								
	- pastato su gretima urbanistine aplinka vaizdinė informacija. Gretima urbanistinė aplinka – 50-100 m atstumas nuo statomo pastato. Vaizdinė informacija turi būti ruošama iš skirtingų pasaulio šalių pusių, kad susidarytų bendras pastato su artimiausiai aplinka vaizdas								
6.	<b>KITI DUOMENYS:</b>								
	<table border="1"> <tr> <td>Projektinių pasiūlymų parengimo terminai</td> <td>3-4 mėnesiai</td> </tr> <tr> <td>Statytojui pateikiamų projektinių pasiūlymų kopijų kiekis</td> <td>-</td> </tr> <tr> <td>Statytojui pateikiamų kompiuterinių laikmenų su įrašytais projektiniais pasiūlymais kopijų kiekis</td> <td>1 vnt.</td> </tr> <tr> <td>Kita</td> <td></td> </tr> </table>	Projektinių pasiūlymų parengimo terminai	3-4 mėnesiai	Statytojui pateikiamų projektinių pasiūlymų kopijų kiekis	-	Statytojui pateikiamų kompiuterinių laikmenų su įrašytais projektiniais pasiūlymais kopijų kiekis	1 vnt.	Kita	
Projektinių pasiūlymų parengimo terminai	3-4 mėnesiai								
Statytojui pateikiamų projektinių pasiūlymų kopijų kiekis	-								
Statytojui pateikiamų kompiuterinių laikmenų su įrašytais projektiniais pasiūlymais kopijų kiekis	1 vnt.								
Kita									

Statytojas (užsakovas):

G K

A.V.

  
 (parašas)

Vykdytojas (projektuotojas):

UAB "Domidėja  
 direktorius Dovydas Česnauskis

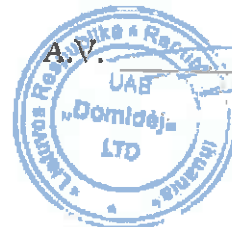

  
 (parašas)

**Eksplikacija:**

- 1 - Esamas įvažiavimas į sklypą;
- 2 - Projektuojamas poilsio paskirties (kaimo turizmo) pastatas (užstat. plotas 260,80 m<sup>2</sup>);

**SKLYPO PLANAS**  
M 1:500

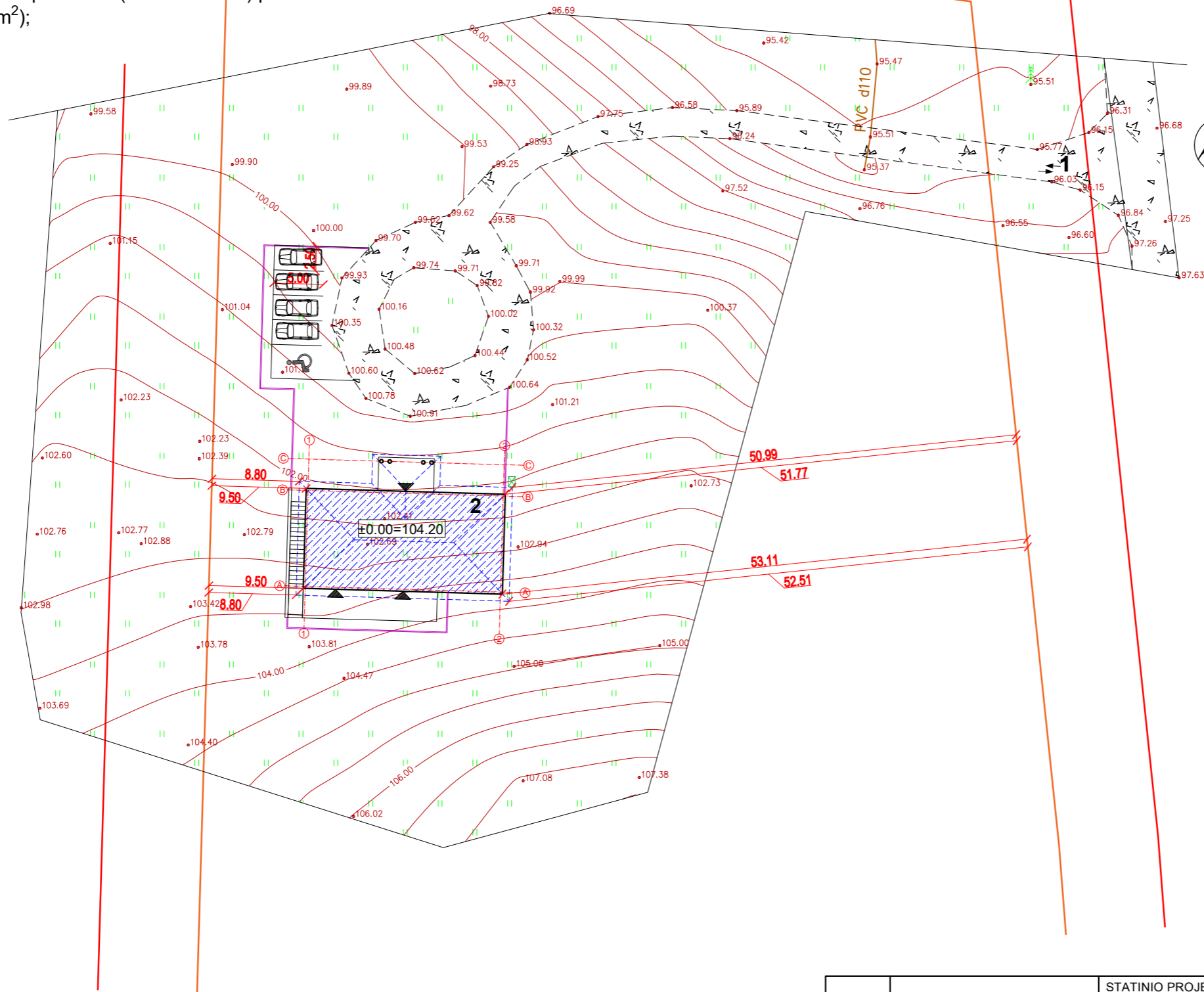

OBJEKTO VIETA



**Sutartiniai žymėjimai:**

- Statomas pastatas
- Sklypo riba
- Ūkininko sodybos riba
- Įvažiavimas, išvažiavimas
- Įėjimas į pastatą
- Vejos bortas
- Stogo kontūras
- Buitinių atliekų konteinerių vieta

**Pagrindiniai sklypo ir statinio rodikliai:**

Pavadinimas	Mato vienetas	Kiekis
1.1. sklypo plotas	m <sup>2</sup>	28600
1.2. ūkininko sodybos plotas	m <sup>2</sup>	20000
1.3. pastatų bendras plotas	m <sup>2</sup>	341,67
1.4. statinių užstatytas plotas	m <sup>2</sup>	260,8
1.5. sklypo užstatymo intensyvumas	%	1,7
1.6. sklypo užstatymo tankumas	%	1,3
1.7. apželdintas žemės plotas (žalioji plot.)	m <sup>2</sup> /%	18870/94
1.8. proj. automobilių stovėjimo vietų sk.	vnt.	5

**AŠIŲ SUSIKIRTIMO KOORDINATĖS**

**Poilsio paskirties pastatas**

- A1 X=6219449.15; Y=357875.18
- B1 X=6219458.81; Y=357875.46
- B2 X=6219458.24; Y=357895.11
- A2 X=6219448.59; Y=357894.83

**PASTABOS:**

- 1. Projektuojamo poilsio paskirties pastato aukštis 7,7 m.
- 2. Suprojektuotos 5 automobilių stovėjimo vietos. Viena vieta suprojektuota negalią turintiems asmenims.

KVAL. PATV. DOK. NR.	UAB „Domidėja“ Įm. k. 302463181 Tel: 8 629 11129 Telšiai		STATINIO PROJEKTO PAVADINIMAS	
			Poilsio paskirties (kaimo turizmo) pastato, Avikailių g. 1A, Notėnų k., Notėnų sen., Skuodo r. sav., statybos projektas	
38006	SPV	Dovydas Česnauskis	STATINIO NUMERIS IR PAVADINIMAS	
A 689	SA PDV	Jurgis Bomblauskas	01. Poilsio paskirties pastatas (7.13.)	
B 0040367	Arch.	Eligija Šleperaitė	DOKUMENTO PAVADINIMAS	
			SKLYPO PLANAS	
LT	Statytojas: G. K.		DOKUMENTO ŽYMUO	
			D19-21-00-TDP-BD.B-02	Lapas Lapų
			1	1



**SUTARTINIAI ŽYMĖJIMAI**

Žymėjimas	Paiškinimas
	Projektuojamas monolitiniai pamatas
	Projektuojama šilumos izoliacija

**COKOLINIO AUKŠTO PLANAS M1:100**

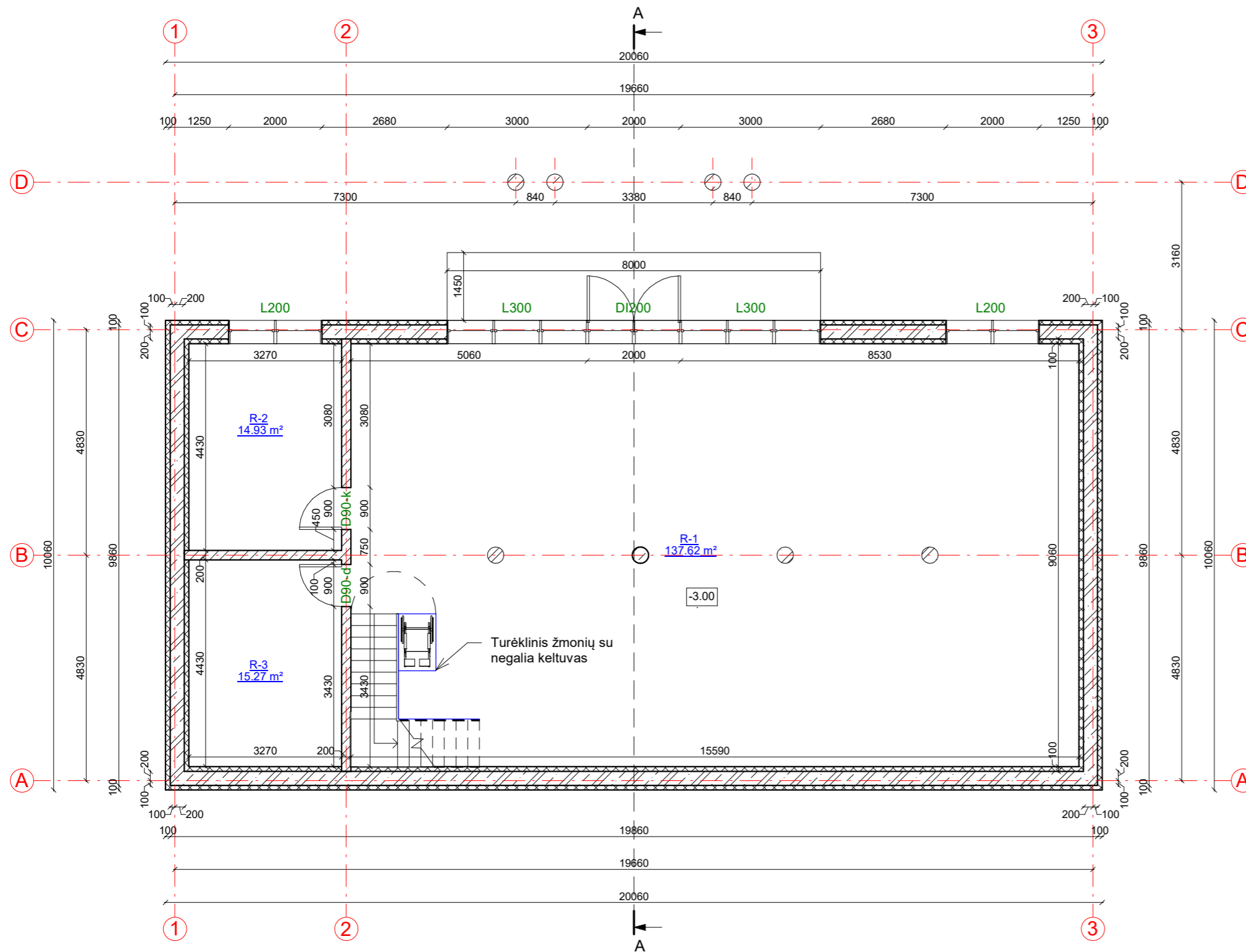

**Cokolinio aukšto patalpų eksplikacija**

Numeris	Pavadinimas	Plotas
R-1	Salė	137.62 m <sup>2</sup>
R-2	Sandėliukas	14.93 m <sup>2</sup>
R-3	Tech.patalpa	15.27 m <sup>2</sup>
		167.82 m <sup>2</sup>

KVAL. PATV. DOK. NR.	UAB „Domidėja“ Jm.k. 302463181 Tel: 8 629 11129 Telšiai	STATINIO PROJEKTO PAVADINIMAS	
		Poilsio paskirties (kaimo turizmo) pastato, Avikailių g. 1A, Notėnų k., Notėnų sen., Skuodo r. sav., statybos projektas	
		STATINIO NUMERIS IR PAVADINIMAS	
38006	SPV	Dovydas Česnauskis	01. Poilsio paskirties pastatas (7.13.)
A 689	SA PDV	Jurgis Bomblauskas	
B 0040367	Arch.	Eligija Šlepertaitė	
			DOKUMENTO PAVADINIMAS
			COKOLINIO AUKŠTO PLANAS (su vidaus patalpų matmenimis)
			Laida
			0
LT	STATYTOJAS	G. K.	DOKUMENTO ŽYMUO
			D19-21-01-TDP-BD.B-01
			Lapas
			Lapų
			1 1

### SUTARTINIAI ŽYMĖJIMAI

Žymėjimas	Paiškinimas
	Projektuojamas medienos karkasas su apšiltinimu
	Projektuojama gipso kartono pertvara

### AUKŠTO PLANAS M1:100 (su vidaus patalpų matmenimis)

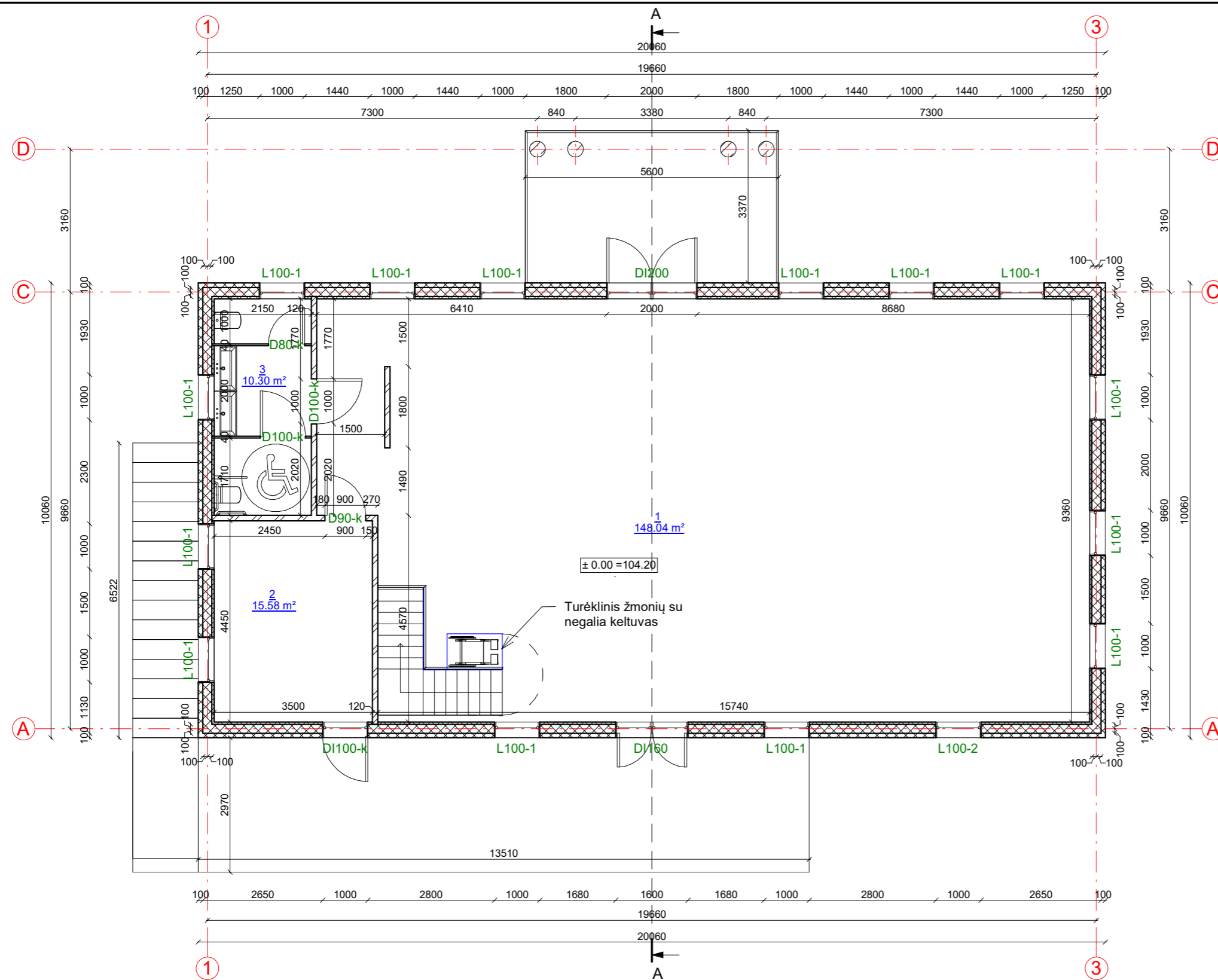
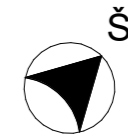

### Pirmo aukšto patalpų eksplikacija

Numeris	Pavadinimas	Plotas
1	Salė	148.04 m <sup>2</sup>
2	Virtuvė	15.58 m <sup>2</sup>
3	San.mazgas	10.30 m <sup>2</sup>
		173.91 m <sup>2</sup>

KVAL. PATV. DOK. NR.	UAB „Domidėja“ Jm.k. 302463181 Tel: 8 629 11129 Telšiai	STATINIO PROJEKTO PAVADINIMAS			
		Poilsio paskirties (kaimo turizmo) pastato, Avikailių g. 1A, Notėnų k., Notėnų sen., Skuodo r. sav., statybos projektas			
		STATINIO NUMERIS IR PAVADINIMAS			
38006	SPV	Dovydas Česnauskis	01. Poilsio paskirties pastatas (7.13.)		
A 689	SA PDV	Jurgis Bomblauskas			
B 0040367	Arch.	Eligija Šlepertaitė			
DOKUMENTO PAVADINIMAS			Laida		
PIRMO AUKŠTO PLANAS (su vidaus patalpų matmenimis)			0		
LT	STATYTOJAS		DOKUMENTO ŽYMUO	Lapas	Lapų
	G. K.			D19-21-01-TDP-SA.B-02	1

FASADAS TARP AŠIŲ 1-3 M1:100



FASADAS TARP AŠIŲ A-D M1:100

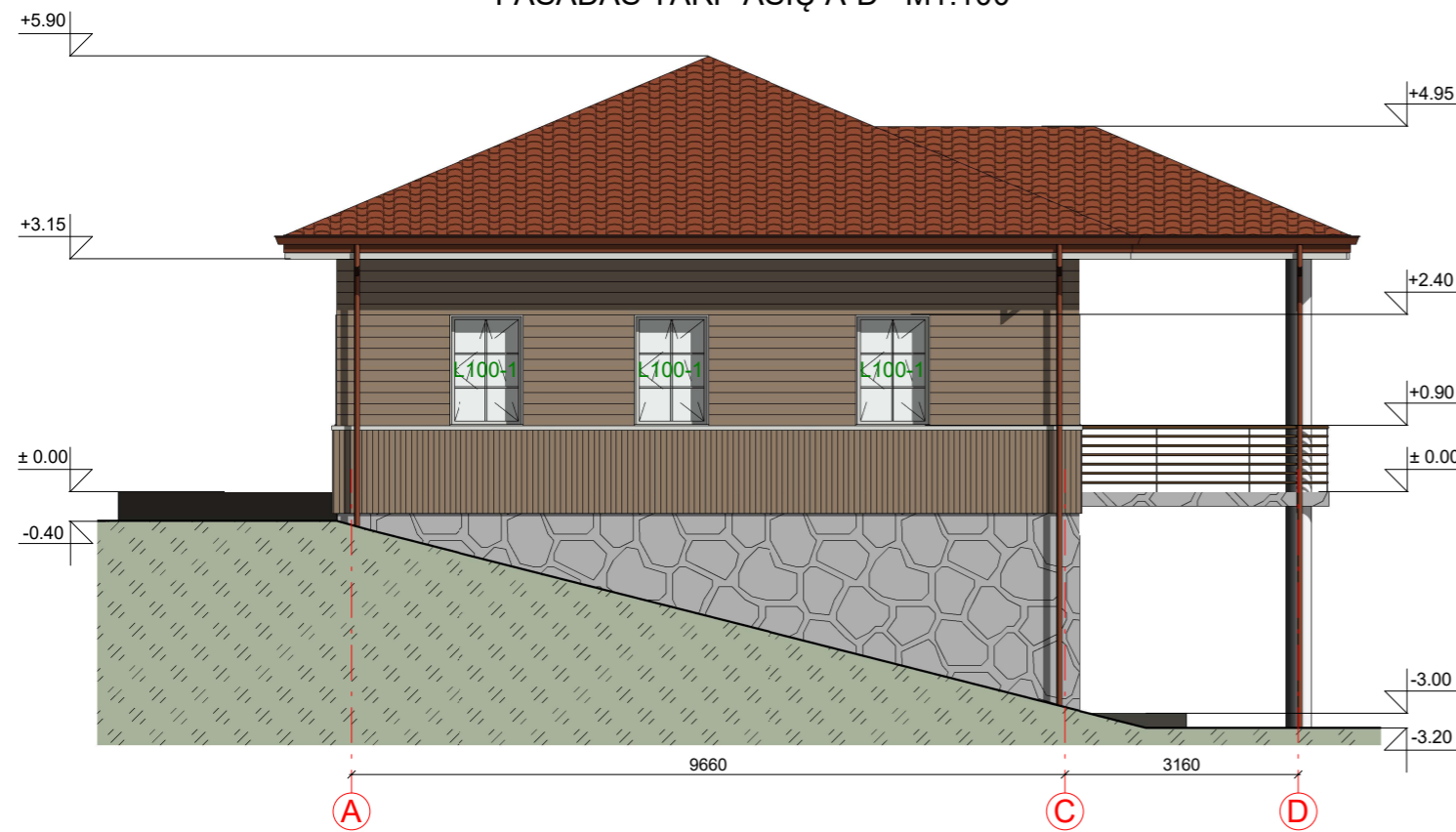

FASADO APDAILOS ŽINIARAŠTIS

	Plastiniai langai/ durys	Spalva balta, RAL 9010
	Medienos dailylenčių apdaila fasadui	Spalva rusva, RAL 1019
	Metaliniai skardos elementai	Spalva degto molio, RAL 8004
	Akmens imitacijos cokolio apdaila	Spalva pilka, RAL 7047
	Medienos dailylenčių apdaila, pakalimai/terasa	Spalva tamsiai pilka, RAL 7024/ balta, RAL9010
	Stogo danga - čerpės	Spalva degto molio, RAL 8004

KVAL. PATV. DOK. NR.		UAB „Domidėja“ Įm.k. 302463181 Tel: 8 629 11129 Telšiai	STATINIO PROJEKTO PAVADINIMAS		
			Poilsio paskirties (kaimo turizmo) pastato, Avikailių g. 1A, Notėnų k., Notėnų sen., Skuodo r. sav., statybos projektas		
38006	SPV	Dovydas Česnauskis	STATINIO NUMERIS IR PAVADINIMAS		
A 689	SA PDV	Jurgis Bomblauskas	01. Poilsio paskirties pastatas (7.13.)		
B 0040367	Arch.	Eligija Šleperaitė	DOKUMENTO PAVADINIMAS		Laida
			FASADAI TARP AŠIŲ 1-3 IR A-D		0
LT	STATYTOJAS	G. K.	DOKUMENTO ŽYMUO		Lapas
			D19-21-01-TDP-SA.B-03		Lapų
			1	1	

FASADAS TARP AŠIŲ 3-1 M1:100

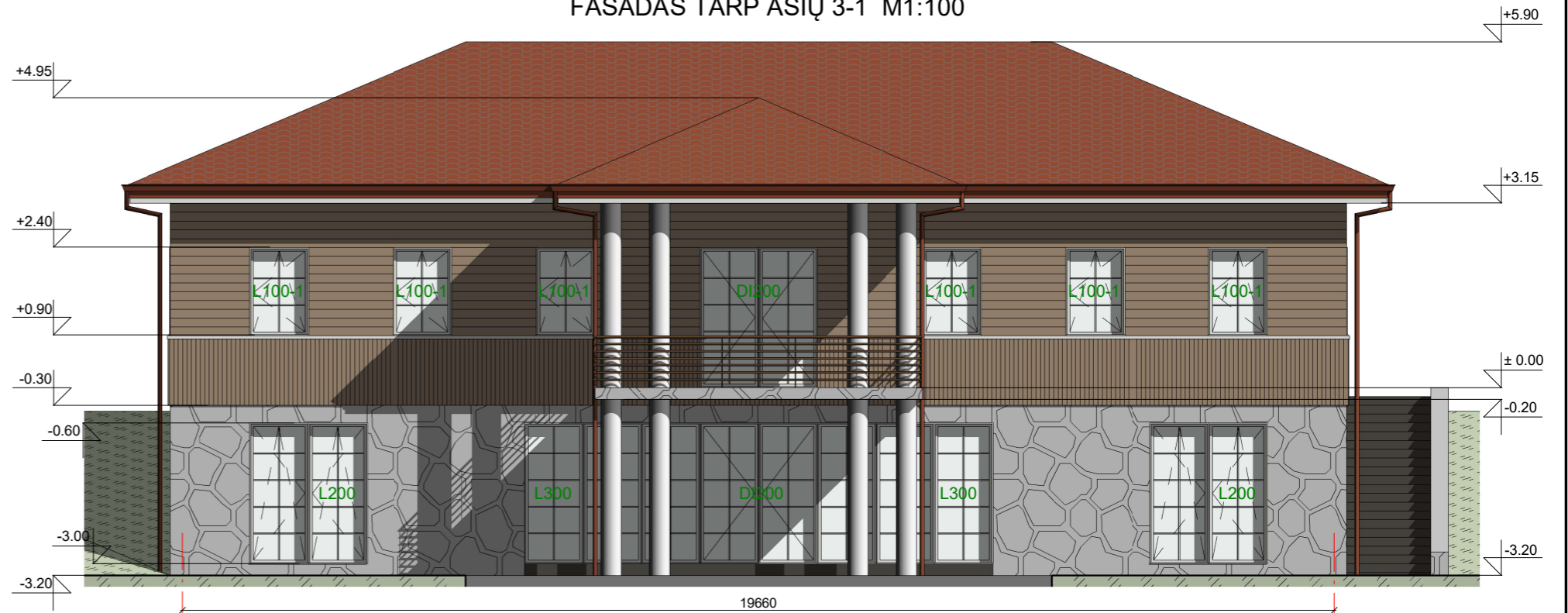

FASADAS TARP AŠIŲ D-A M1:100

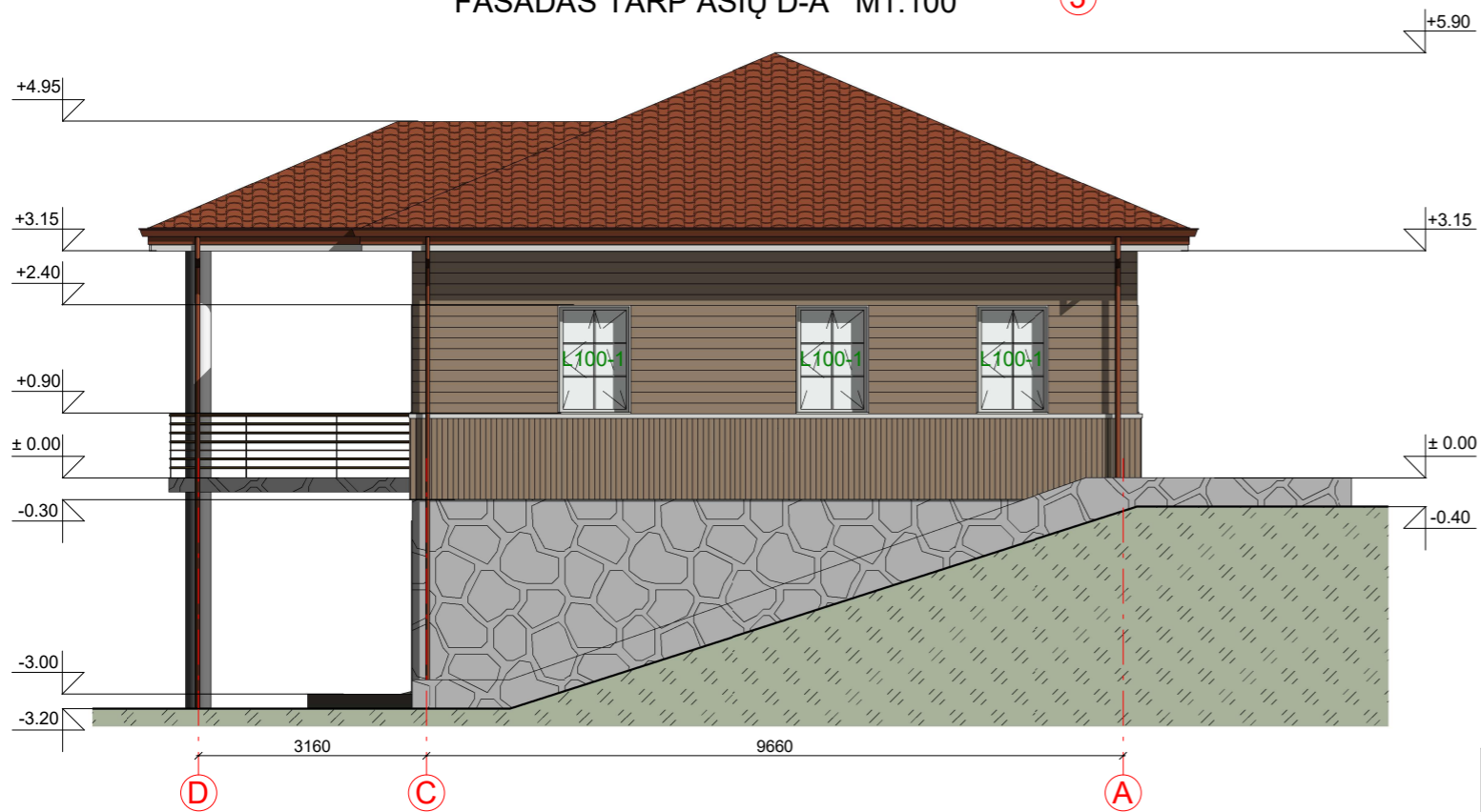

FASADO APDAILOS ŽINIARAŠTIS

	Plastikiniai langai/ durys	Spalva balta, RAL 9010
	Medienos dailylenčių apdaila fasadui	Spalva rusva, RAL 1019
	Metaliniai skardos elementai	Spalva degto molio, RAL 8004
	Akmens imitacijos cokolio apdaila	Spalva pilka, RAL 7047
	Medienos dailylenčių apdaila, pakalimai/terasa	Spalva tamsiai pilka, RAL 7024/ balta, RAL9010
	Stogo danga - čerpės	Spalva degto molio, RAL 8004

KVAL. PATV. DOK. NR.	 UAB „Domidėja“ Jm.k. 302463181 Tel: 8 629 11129 Telšiai	STATINIO PROJEKTO PAVADINIMAS	
		Poilsio paskirties (kaimo turizmo) pastato, Avikailių g. 1A, Notėnų k., Notėnų sen., Skuodo r. sav., statybos projektas	
38006	SPV	Dovydas Česnauskis	STATINIO NUMERIS IR PAVADINIMAS
A 689	SA PDV	Jurgis Bomblauskas	01. Poilsio paskirties pastatas (7.13.)
B 0040367	Arch.	Eligija Šleperaitė	DOKUMENTO PAVADINIMAS
			FASADAI TARP AŠIŲ 3-1 IR C-A
LT	STATYTOJAS G. K.	DOKUMENTO ŽYMUO D19-21-01-TDP-SA.B-04	Laida
			0
			Lapas
			Lapų
			1
			1



PASTATO VIZUALIZACIJOS



FASADO APDAILOS ŽINIARAŠTIS

	Plastikiniai langai/ durys	Spalva balta, RAL 9010
	Medienos dailylenčių apdaila fasadui	Spalva rusva, RAL 1019
	Metaliniai skardos elementai	Spalva degto molio, RAL 8004
	Akmens imitacijos cokolio apdaila	Spalva pilka, RAL 7047
	Medienos dailylenčių apdaila, pakalimai/terasa	Spalva tamsiai pilka, RAL 7024/ balta, RAL9010
	Stogo danga - čerpės	Spalva degto molio, RAL 8004

KVAL. PATV. DOK. NR.	 UAB „Domidėja“ Jm.k. 302463181 Tel: 8 629 11129 Telšiai		STATINIO PROJEKTO PAVADINIMAS		
			Poilsio paskirties (kaimo turizmo) pastato, Avikailių g. 1A, Notėnų k., Notėnų sen., Skuodo r. sav., statybos projektas		
38006	SPV	Dovydas Česnauskis	STATINIO NUMERIS IR PAVADINIMAS		
A 689	SA PDV	Jurgis Bomblauskas	01. Poilsio paskirties pastatas (7.13.)		
B 0040367	Arch.	Eligija Šlepertaitė	DOKUMENTO PAVADINIMAS		Laida
			PASTATO VIZUALIZACIJOS		0
LT	STATYTOJAS		DOKUMENTO ŽYMUO		Lapas
	G. K.		D19-21-01-TDP-SA.B-05		Lapų
					1 1