

Objektas **KITOS (ŪKIO) PASKIRTIES PASTATO (7.19.), NAIKIŲ K., MAŽEIKIŲ
APYLINKĖS SEN. MAŽEIKIŲ R. SAV. STATYBOS PROJEKTINIAI PASIŪLYMAI**

Adresas **NAIKIŲ K., MAŽEIKIŲ APYLINKĖS SEN., MAŽEIKIŲ RAJ. SAV.
ŽEMĖS SKL. KAD.NR. 6120/0001:578, KRAKIŲ K.V.**

Stadija **PROJEKTINIAI PASIŪLYMAI**

Dalis **PP**

Bylos Nr.: **370 -2110-PP**

Statytojas **FIZINIS ASMUO L [REDAKTOJUS] J [REDAKTOJUS]** *Trintius*

PV **RASA KAČERAUSKIENĖ A1297** I.V.Nr.: (13.3.36)-R17-2524-838



ŽEMĖS SKLYPO PLANAS M 1:1000

Sklypo plotas 13520 m²

Žemės sklypo kadastro Nr.

KOORDINACIJŲ ŽINIARAŠTIS

Koordinacijų sistema LKS-94		Tasiko Nr.		Kodas		X		Y	
Tasiko Nr.	Kodas	X	Y	Tasiko Nr.	Kodas	X	Y	X	Y
1	R	6241753.40	399311.11						
2	R	6241691.61	399370.57						
3	R	6241627.62	399431.82						
4	R	6241560.16	399417.84						
5	R	6241640.25	399285.31						
6	R	6241674.51	399292.62						

SKLYPO CENTRO KOORDINATĖS			
Koordinacijų sistema	Koordinatės X/Y	Plansėtės nomenklatura	
Sistema, kurioje vykdyti matavimai	X=6241650 Y=399353	39/68	
Vaišybinė LKS-1994	X=6241650 Y=399353	39/68	
Žiniaraščių sudarė	<i>[Signature]</i> J. I. [Redacted] (parašas)	Pež. Nr. [Redacted]	[Redacted] (data)

Duomenys apie žemės naudojimo apribojimus

Eil. Nr.	Kodas	Aprašymai	Žemės plotas, m ²
1	2		4
1	VI	Elektros linijų apsaugos zonos	3079
2	III	Žemės sklypai, kuriuose įrengtos valstybei priklausančios melioracijos sistemos bei įrenginiai	13520
3	II	Kelių apsaugos zonos	1398



Ši drauka iš Lietuvos Administracinių teisių pažeidimų kodekso:
47 straipsnis: Pastovių žemėnaudos ribozenklių sumažinimas arba gadinimas - užtraukia baudą nuo dviejų šimtų penkiasdešimties iki penkių šimtų litų.

Topografinio darbų teritorijos

TOPOGRAFINIS PLANAS M 1:500

39/68 – 0258
39/68 – 0278
6241750
399400

Koordinacių sistema - LKS 94
Aukščių sistema - LAS-07
Suderinta TIIS Nr. TIIS-1-20210723-006001

OBJEKTAS	-	Naikytų k. Mažeikių raj.
KOORDINACIŲ SISTEMA: LKS-94	AUKŠČIŲ SISTEMA: LAS-07	TAŠAS
GEODEZININKAS	VARDAS IR PAVARDĖ	PARAŠAS
	F. [redacted]	[redacted]
		DATA
		2021-07-23

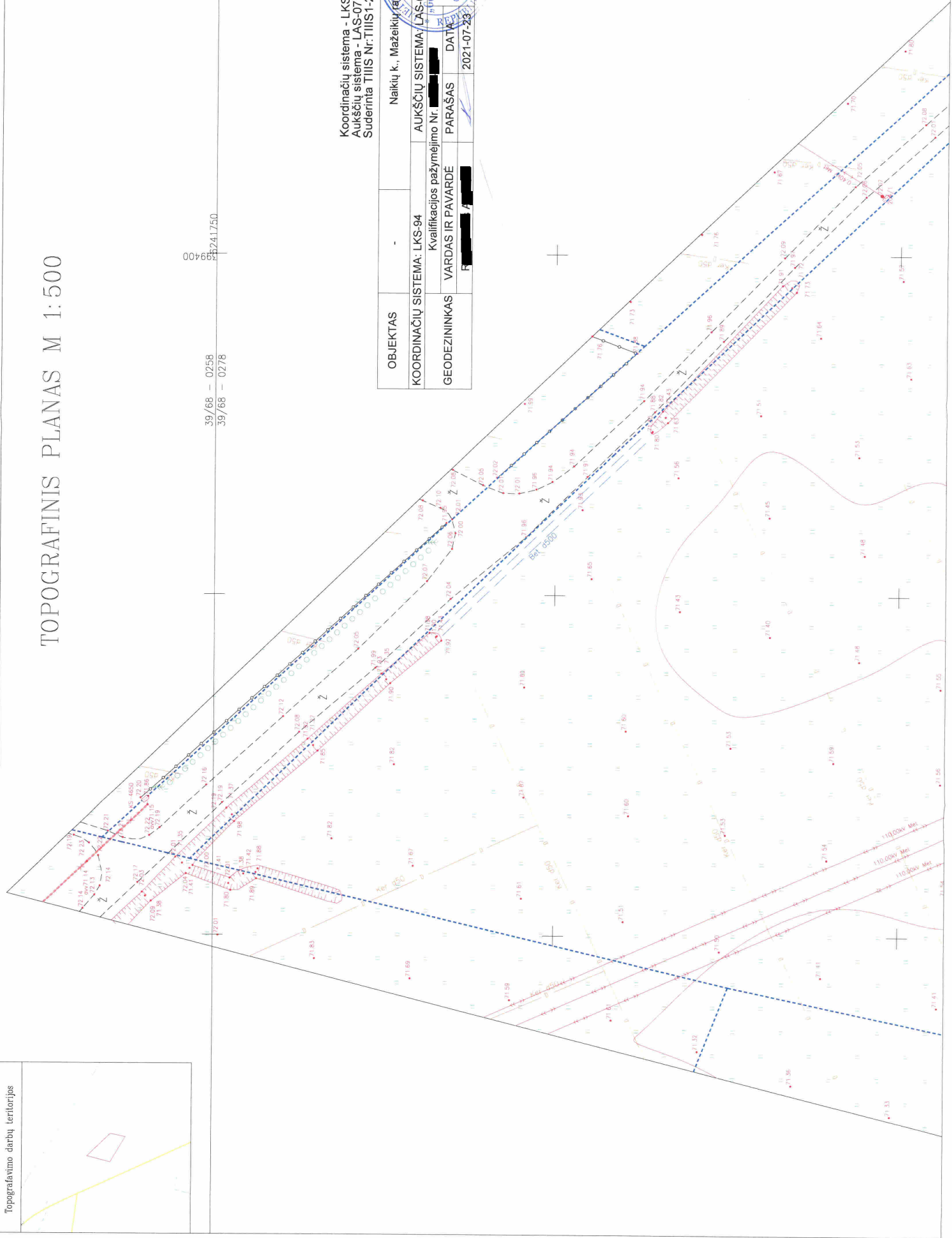
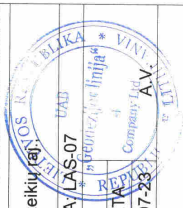

110.000 Met
110.500 Met
110.000 Met

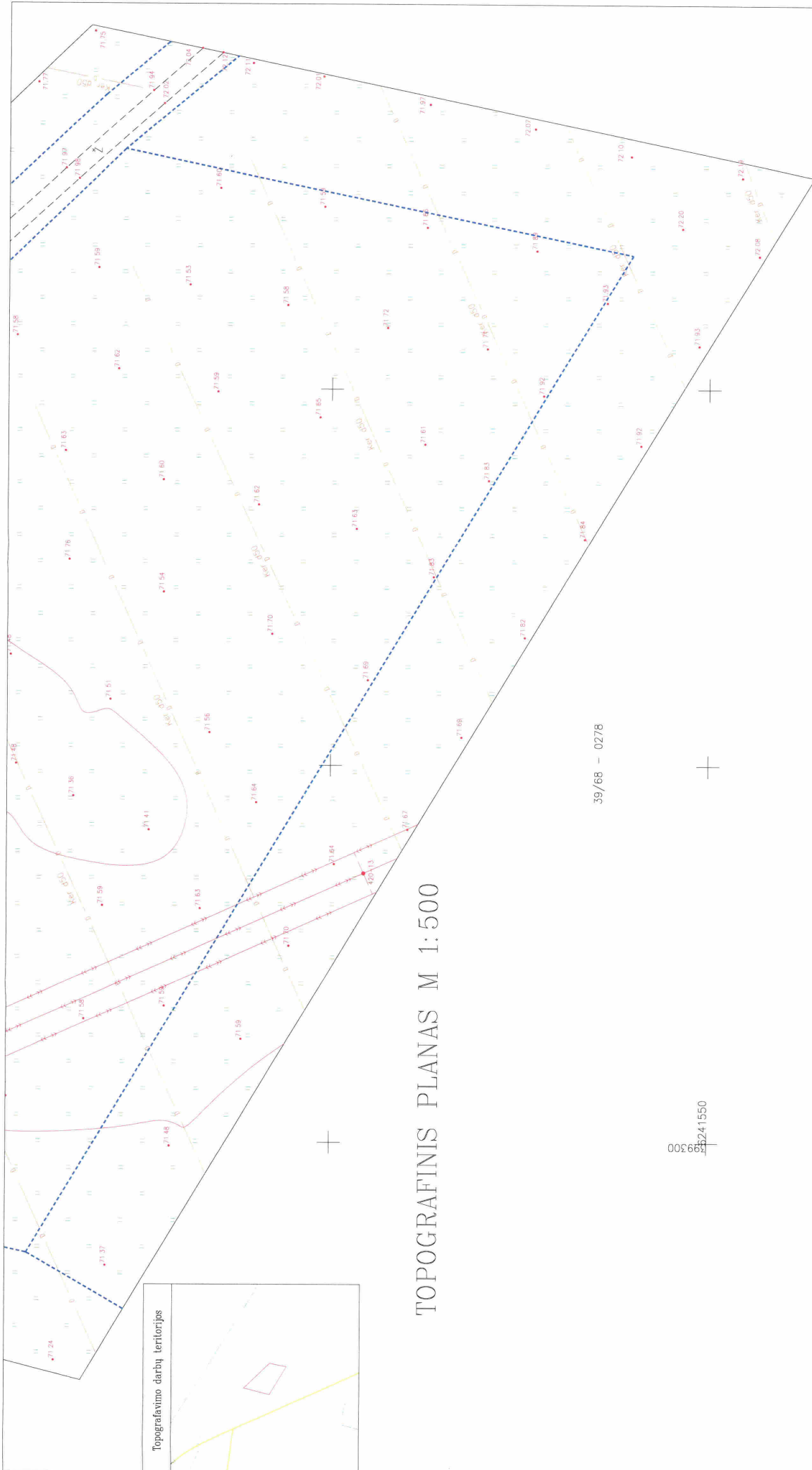

TOPOGRAFINIS PLANAS M 1:500

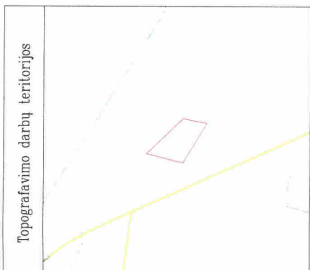

Koordinacių sistema - LKS 94
 Aukščių sistema - LAS-07
 Suderinta TIIS Nr: TIIS1-2002.10723-006001



OBJEKTAS	-	Naikų k., Mažeikių raj.
KOORDINACIŲ SISTEMA:	LKS-94	AUKŠČIŲ SISTEMA: LAS-07
GEODEZININKAS	R [redacted] A [redacted]	PARAŠAS
		DATA
		2021-07-23

39/68 - 0278

1:500

00669300

GENPLANAS M 1:500

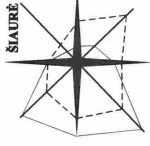

METINĖ VEJU ROŽĖ
VEJU ROŽĖ IŠ VAL. V-IX MĖN.

- 1 Projektuojamas lūno (lūno) paskirties pastatas
- 2 Projektuojama nuvažų ir sklypa
- 3 Projektuojama automobilių parkavimo aikštelė

Sutartiniai ženklai:

- SKLYPO RIBOS
- Sklypo plotas 13520 m²
- Ivažavimas į sklypą per projektuojamą nuvažą
- Iėjimas į pastatą
- Aukštosios įtampos elektros oro linijos kabelis/laidas
- Esamo drenazės sandarinimas

TECHNOEKONOMINIAI RODIKLIAI:

Bendras plotas	1926,40	m ²
Pagrindinis plotas	1926,40	m ²
Užstatymo plotas	1938,36	m ²
Stovėjimo tūris	15667	m ³
Sklypo plotas	13520	m ²
Užstatymo intensyvumas	14	%
Užstatymo tankumas	14	%

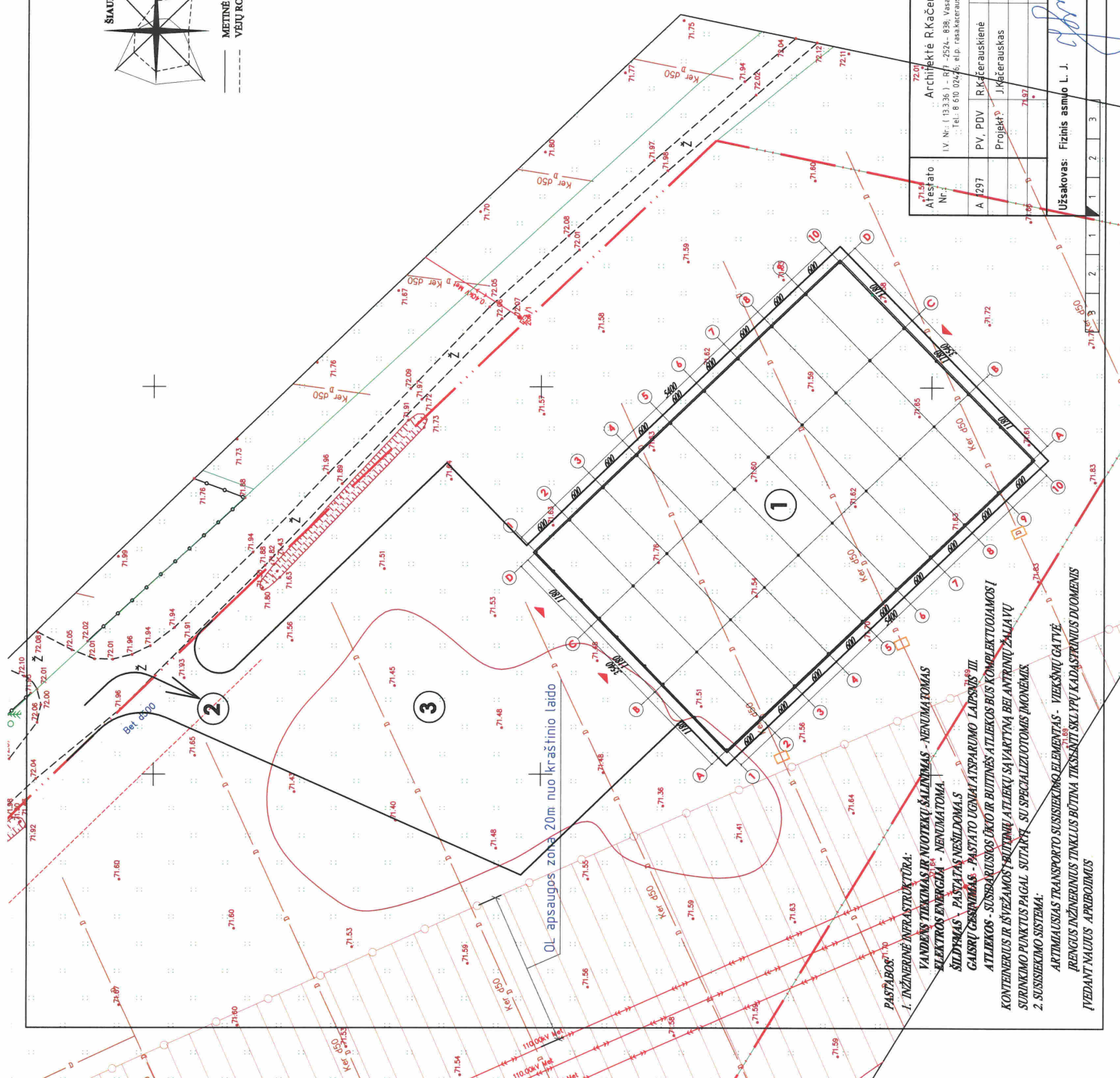

Objektas:	Kitos (lūno) paskirties pastato (7.19) Naikių k. Mažeikių apylinkės sen., Mažeikių r. sav. statybos projektiniai pasiūlymai.		
Adresas:	Naikių k., Mažeikių apylinkės sen. Mažeikių r. sav. Žemės skl. kadastrinis Nr.: 6202/0001578, Krakų k.v.		
Atestato Nr.:	Architektė R. Kačerauskienė IV Nr. (113.3.26.1) - 67-2524-838 Užsienio k. statyb. g. 3.1. Mažeikių r. sav. kadastrinis Nr.: 6202/0001578, Krakų k.v.		
A. 297	PV, PDV R. Kačerauskienė	21.11	
	Projektas J. Materauskas	21.11	
Užsakovas: Fizinis asmuo L. J. <i>[Signature]</i>			

PASTABOS

1. INŽINERINĖ INFRASTRUKTŪRA:

VANDENS TIEKIMAS IR NUOTEKŲ ŠALINIMAS - NENUIMAMAS
ELEKTROS ENERGIJA - NENUIMAMA
ŠILDYMAS, PASTATAS VESILDOMAS
GAISRYGŠRUMAS - PASTATO UGNIAI ATSPARUMO LAIPSNIŲ III
ATLEKOS - SUSPARUŠIS DUKO IR BUTINĖS ATLEKOS BUIS KOMPLEKTUOJAMOS I
KONTEINERIS IR ĮVEJAMOS SUOLINŲ ATLEKŲ SA VARTYNA BEI ANTRINIŲ ŽALYVŲ
SUKINKIMO PUNKTUS PAGAL SUTARTĮ SU SPECIALIZUOTOMIS ĮMONĖMS

2. SUSISIEKIMO SISTEMA:

ARTIMIAUSIAS TRANSPORTO SUSISIEKIMO ELEMENTAS - VIEKŠNŲ GAIVĖ
ĮRENGIUS INŽINERINIS TINKLUS BŪTINA TIKSIAU ŠKLYPŲ KADASTRINIS DUOMENIS
ĮVEDANT NAUJUS APBŪDINIMUS

brėžinio kėlimas ir pataisymas bei autentiškus surišimo draudžiamas



LAIDA	0
LAPAS	1
LAPŲ	5

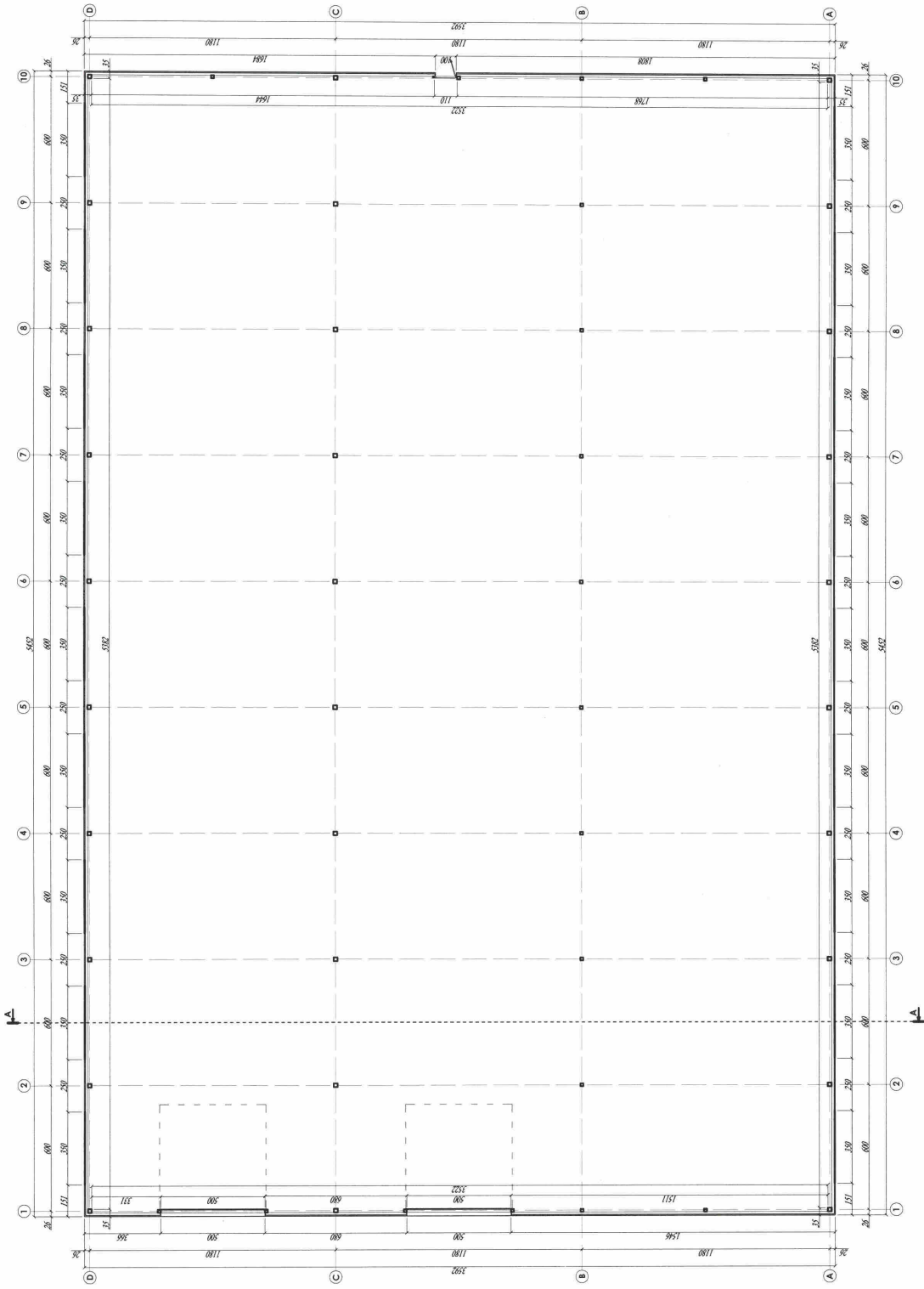

PATALPŲ EKSPLIKACIJA:

1. Sandėlis	-	1926,40	m ²
BENDRAS PLOTAS	-	1926,40	m²
PAGRINDINIS PLOTAS	-	1926,40	m²
UŽSTATYMO PLOTAS	-	1926,36	m²
STATYBINIS TŪRIS	-	15667	m³

TECHNIEKONOMINIAI RODIKLIAI:

BENDRAS PLOTAS	-	1926,40	m²
PAGRINDINIS PLOTAS	-	1926,40	m²
UŽSTATYMO PLOTAS	-	1926,36	m²
STATYBINIS TŪRIS	-	15667	m³

Alieštas: Nr.:	Architektė R. Ka Čerauskienė (V. Nr. 113336, t. 07) 2024, BSN, Verslo Bėmėnų g. 7-1, Mėkėliai Tel. 8 (60) 32476, el. p. raštas: r.ck@cerauskiene.lt	Objektas: Adresas:	Kirios (būd) pastatymas pastatai II 90) Naujo k. Mėkėliu apskrėtas sm. Mėkėliu r. sav. statybos projektavimo pastilpiai. Naujo k., Mėkėliu apskrėtas sm. Mėkėliu r. sav. Mėkėliu, Mėkėliu ckl. kadastrinis Nr. 6302/000318, Naujo k.v.
A. 1297	P.V. PDV Projektas: J. Mėkėliuokas	21 11	21 11
Užsakovas:	Fizėnė asmuo L. J.	ABŪSTO PLANAS II 100	LADA 0
		370 - 211 - PP	LAPAS 4
		17531	LAPŲ 5

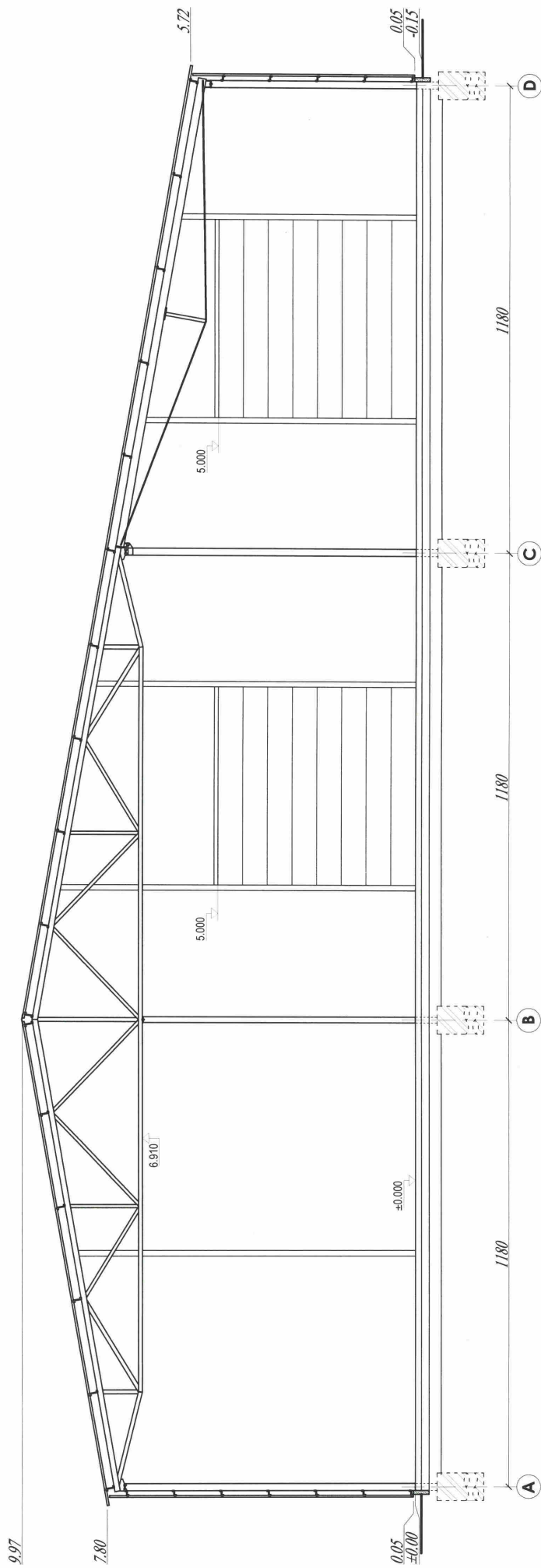

Atestato Nr.: A 1297	Arhitekts: R. Kačerauskienė I.V. Nr.: (13.336) - R7 - 2524 - 898, Vasario 16-osios g. 7-1, Pažaisliai Tel.: 8 60 02426, elp. raskacerauskienė@gmail.com	Objektas: Kitros (lito) paskirties pastato (7.19) Naikių k. Mažeikių apylinkės sen., Mažeikių r. sav. statybos projektinei pasiūlymai. Adresas: Naikių k., Pažaislių apylinkės sen., Mažeikių r. sav. Žemės skl. kadastrinis Nr.: 6120/0001518, Krakų k.v.	Projektas: P.V., P.D.V. R. Kačerauskienė Projekt. J. Kačerauskas	Objektas: Kitros (lito) paskirties pastato (7.19) Naikių k. Mažeikių apylinkės sen., Mažeikių r. sav. statybos projektinei pasiūlymai. Adresas: Naikių k., Pažaislių apylinkės sen., Mažeikių r. sav. Žemės skl. kadastrinis Nr.: 6120/0001518, Krakų k.v.
Užsakovas: Fizinis asmuo L. J. J.	(Signature)	(Signature)	(Signature)	Projektas: P. JUVIS A-A M 1:100 370 - 2111 - PP
3	2	1	1	2
3	2	1	2	3

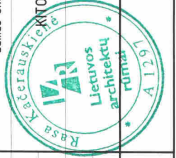

brėžinio keitimas ir panaudojimas be autoriaus sutikimo draudžiamas